

Direzione Generale Risorse, Europa, innovazione e istituzioni
Settore Sviluppo delle risorse umane, organizzazione e comunicazione di servizio

STRUTTURA ORGANIZZATIVA



REGIONE EMILIA-ROMAGNA

ORGANIGRAMMA DELLE STRUTTURE DELL'ASSEMBLEA LEGISLATIVA REGIONALE

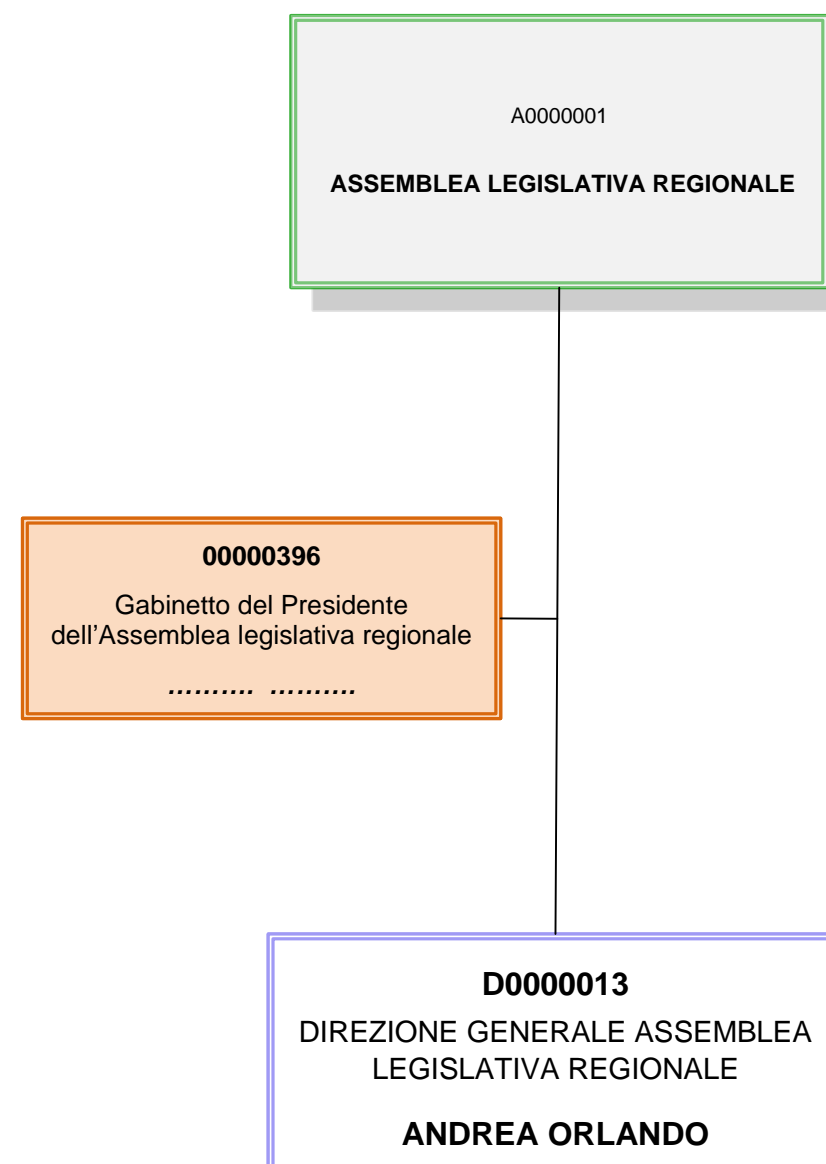

 Strutture Speciali

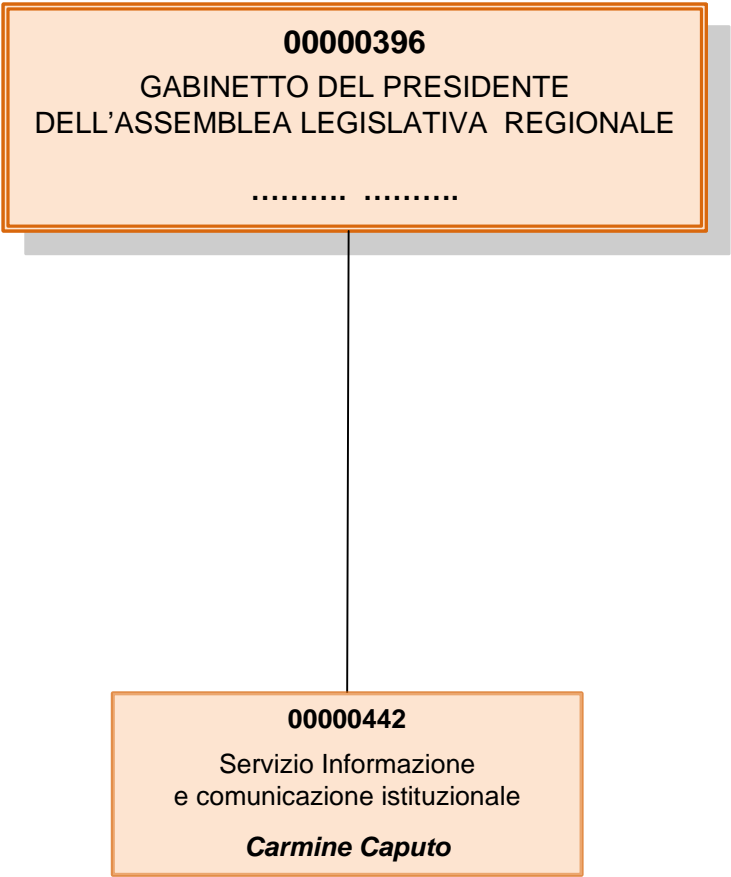



Strutture Speciali

GABINETTO DEL PRESIDENTE DELL'ASSEMBLEA LEGISLATIVA REGIONALE

00000396 - GABINETTO DEL PRESIDENTE DELL'ASSEMBLEA LEGISLATIVA - Struttura: Speciale
Responsabile di Settore:

00000396	00000442	SERVIZIO INFORMAZIONE E COMUNICAZIONE ISTITUZIONALE	15712	CAPUTO CARMINE	Art. 63 Statuto
----------	----------	---	-------	----------------	-----------------

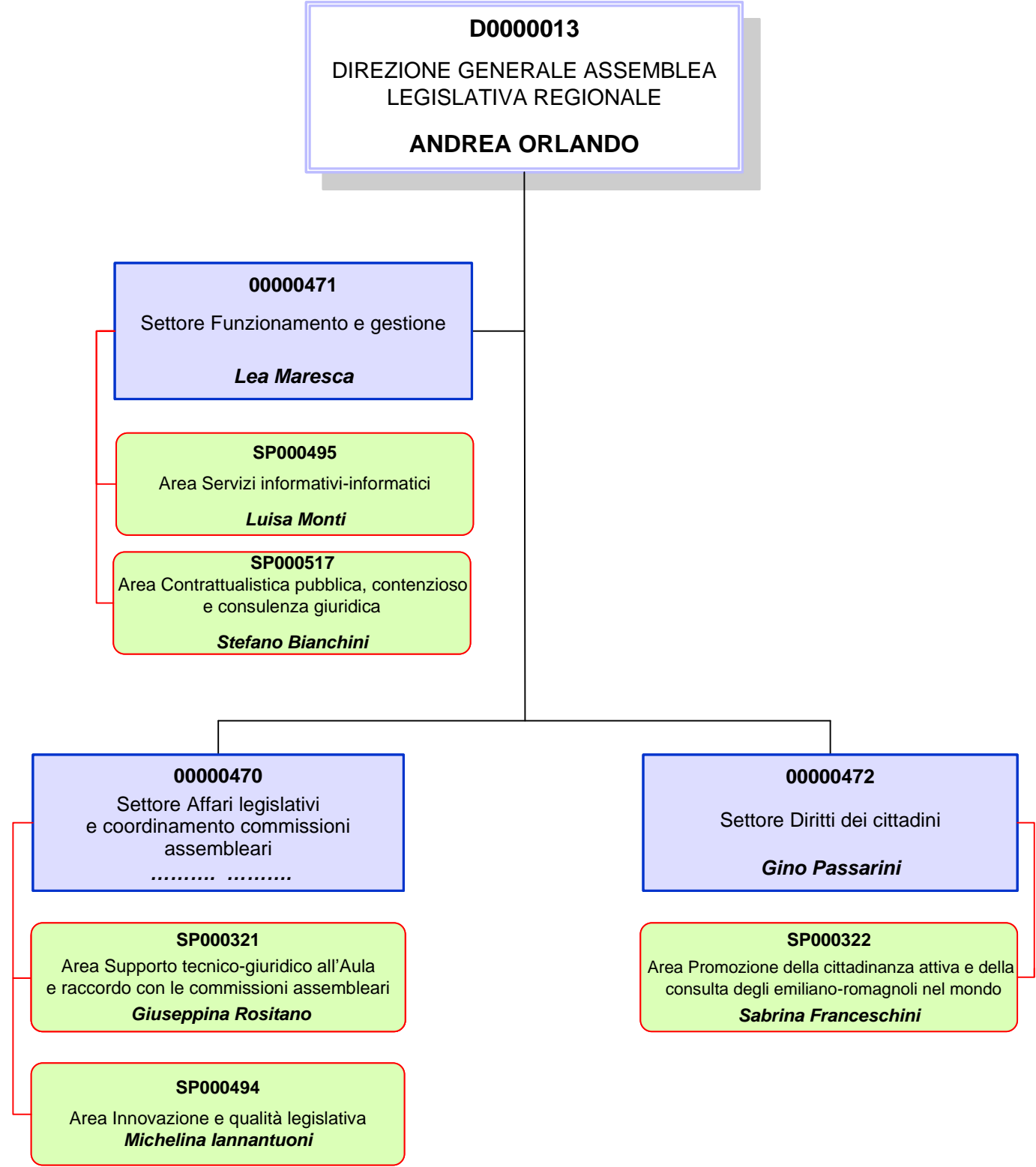

DIREZIONE GENERALE DELL'ASSEMBLEA LEGISLATIVA REGIONALE

D0000013 - DIREZIONE GENERALE ASSEMBLEA LEGISLATIVA REGIONALE
Direttore: ORLANDO ANDREA

D0000013	Q0001126	EQ: INNOVAZIONE ORGANIZZATIVA E SISTEMI DI QUALITÀ	12021	MARCHIONI RICCARDO		
	Q0001127	EQ: SUPPORTO ALL'UFFICIO DI PRESIDENZA E COORDINAMENTO SEGRETERIA DIREZIONE GENERALE		
	Q0001146	EQ: INFORMAZIONE E DOCUMENTAZIONE SU POLITICHE E ATTIVITA' DELL'UNIONE EUROPEA	10348	LUCERTINI ELISABETTA		
	Q0001324	EQ: PARTECIPAZIONE, LEGALITA' E RELAZIONI ISTITUZIONALI	6065	MENGOZZI ROSSANA		
	Q0001478	EQ: SVILUPPO, RELAZIONI SINDACALI E BENESSERE ORGANIZZATIVO	4149	CARUGO PIETRO		
	Q0001637	EQ: ATTIVITÀ DI ANALISI CUSTOMER SATISFACTION E PRESIDIO BDE	3710	PIPERATA GIANFRANCO		
	Q0001727	EQ: SISTEMI DI PROGRAMMAZIONE E CONTROLLO	12209	MARCHESINI MONICA		

00000470 - SETTORE AFFARI LEGISLATIVI E COORDINAMENTO COMMISSIONI ASSEMBLEARI - Struttura: Ordinaria
Responsabile di Settore:

00000470	SP000321	AREA SUPPORTO TECNICO-GIURIDICO ALL'AULA E RACCORDO CON LE COMMISSIONI ASSEMBLEARI	70131	ROSITANO GIUSEPPINA		Ex Art. 19 LR 43
	SP000494	AREA INNOVAZIONE E QUALITA' LEGISLATIVA	11236	IANNANTUONI MICHELINA		
	Q0001129	EQ: COORDINAMENTO DELLE ATTIVITÀ DI SEGRETERIA DELL'ASSEMBLEA LEGISLATIVA	10318	CASONI SUSANNA		
	Q0001134	EQ: SUPPORTO ALLE COMMISSIONI ASSEMBLEARI ED IN PARTICOLARE ALLA COMMISSIONE POLITICHE PER LA SALUTE E POLITICHE SOCIALI	4282	DI GIROLAMO ANNARITA SILVIA		
	Q0001135	EQ: SUPPORTO ALLE COMMISSIONI ASSEMBLEARI ED IN PARTICOLARE ALLA COMMISSIONE BILANCIO, AFFARI GENERALI ED ISTITUZIONALI	4038	FRANCESCON VANESSA		
	Q0001136	EQ: SUPPORTO ALLE COMMISSIONI ASSEMBLEARI ED IN PARTICOLARE ALLA COMMISSIONE POLITICHE ECONOMICHE	11955	SERIO AGATA		
	Q0001137	EQ: SUPPORTO ALLE COMMISSIONI ASSEMBLEARI ED IN PARTICOLARE ALLE COMMISSIONI TERRITORIO, AMBIENTE, MOBILITA' E STATUTO E REGOLAMENTO	7313	FANTI SILVIA		
	Q0001138	EQ: SUPPORTO ALLE COMMISSIONI ASSEMBLEARI ED IN PARTICOLARE ALLE COMMISSIONI CULTURA, SCUOLA, FORMAZIONE, LAVORO E PER LA PARITA' E DIRITTI	11532	BERNARDI MONICA		
	Q0001479	EQ: TRATTAMENTO DATI PERSONALI E CONSULENZA GIURIDICA	3828	BALDAZZI DAVIDE		
SP000494	Q0001558	EQ: CONSULENZA LEGISLATIVA E MONITORAGGIO DELLA LEGISLAZIONE REGIONALE	11808	MADONNA ENZO		

00000471 - SETTORE FUNZIONAMENTO E GESTIONE - Struttura: Ordinaria
Responsabile di Settore: MARESCA LEA

00000471	SP000495	AREA SERVIZI INFORMATIVI-INFORMATICI	19080	MONTI LUISA		
	SP000517	AREA CONTRATTUALISTICA PUBBLICA, CONTENZIOSO E CONSULENZA GIURIDICA	5642	BIANCHINI STEFANO		
	Q0001132	EQ: ARCHIVIO E PROTOCOLLO	1628	RAVASIO TIZIANA		
	Q0001141	EQ: LOGISTICA, MANUTENZIONI E SICUREZZA	5936	MAZZOLA MARCO		
	Q0001233	EQ: GESTIONE DEL PERSONALE DELLE STRUTTURE SPECIALI E ORDinarie DELL'ASSEMBLEA LEGISLATIVA	20056	FACCIO GIADA		
	Q0001234	EQ: AREA PROGRAMMAZIONE FINANZIARIA E GESTIONE DELLA SPESA	444	FALANGA GIUSEPPA		

STRUTTURA ORGANIZZATIVA DELLA REGIONE							
00000471	Q0001326	EQ: MONITORAGGIO RIFORME ISTITUZIONALI - NORMATIVA ELETTORALE - NORMATIVA ANTICORRUZIONE E TRASPARENZA	4500	CACIAGLI CHIARA			
	Q0001480	EQ: INDENNITA' E COMPENSI	11664	ZULLO FILOMENA			
	Q0001728	EQ: GESTIONE DEL PATRIMONIO E SUPPORTO GIURIDICO AMMINISTRATIVO ALLE ATTIVITA' DI SETTORE	3458	CHESSA MARIA			
SP000495	Q0001209	EQ: INNOVAZIONE E SEMPLIFICAZIONE	12105	COPPARI MAURIZIO			
	Q0001482	EQ: GESTIONE E SUPPORTO ALLO SVILUPPO DELLE APPLICAZIONI INFORMATICHE E DEI SITI WEB DELL'ASSEMBLEA LEGISLATIVA	11650	FAVERO GIOVANNA			
SP000517	Q0001465	EQ: CONTRATTUALISTICA PUBBLICA	5113	SERVELLO ALESSIA			
00000472 - SETTORE DIRITTI DEI CITTADINI - Struttura: Ordinaria Responsabile di Settore: PASSARINI GINO							
00000472	SP000322	AREA PROMOZIONE DELLA CITTADINANZA ATTIVA E DELLA CONSULTA DEGLI EMILIANO - ROMAGNOLI NEL MONDO	11758	FRANCESCHINI SABRINA			
	Q0001145	EQ: COORDINAMENTO ATTIVITÀ BIBLIOTECA E VIDEOTECA DELL'ASSEMBLEA LEGISLATIVA	1628	RAVASIO TIZIANA	Interim		
	Q0001219	EQ: DEFINIZIONE DELLE CONTROVERSIE TRA GESTORI DI TELECOMUNICAZIONI E UTENTI	11919	LORENZETTI PIER PAOLO			
	Q0001329	EQ: COORDINAMENTO E INTEGRAZIONE DELLE ATTIVITÀ DELL'AREA GARANTE PER L'INFANZIA E L'ADOLESCENZA, DELL'AREA GARANTE DELLE PERSONE PRIVATE DELLA LIBERTÀ PERSONALE	3365	GRAZIA ANTONELLA			
	Q0001330	EQ: SUPPORTO ALLE ATTIVITÀ DEL DIFENSORE CIVICO E DELLA CONSIGLIERA REGIONALE DI PARITÀ	3166	GNESIN ANNA			
	Q0001457	EQ: COORDINAMENTO DELLE ATTIVITÀ DI MONITORAGGIO, EDUCAZIONE AI MEDIA E AIUTI ALLE IMPRESE DEL CORECOM EMILIA-ROMAGNA	2651	PARRUCCI MASSIMO			
	Q0001589	EQ: CONCILIAZIONI TELEFONICHE SU CONCILIAWEB E PROVVEDIMENTI TEMPORANEI	17934	IPPOLITI SILVIA			
	Q0001638	EQ: COORDINAMENTO DELLE ATTIVITÀ AMMINISTRATIVE E TRASVERSALI DEL SERVIZIO E DEGLI ORGANI DI GARANZIA	1072	PALOPOLI ORTENSIA			
	Q0001729	EQ: SUPPORTO ALLE ATTIVITÀ TRASVERSALI DEL CORECOM E PRESIDIO DELLE RELAZIONI INTERISTITUZIONALI E COLLABORAZIONI ESTERNE PER L'ESERCIZIO DELLE FUNZIONI DELEGATE	10305	GUALANDI PAOLA			
SP000322	Q0001147	EQ: SUPPORTO ALLE ATTIVITA' DI PROMOZIONE DELLA CITTADINANZA ATTIVA	3895	BREZZO CARLA			
	Q0001481	EQ: SUPPORTO ALLA CONSULTA DEGLI EMILIANO ROMAGNOLI NEL MONDO	4502	CODA GIANFRANCO			

QUADRO RIEPILOGATIVO DELLE DIREZIONI GENERALI E AGENZIE DI GIUNTA

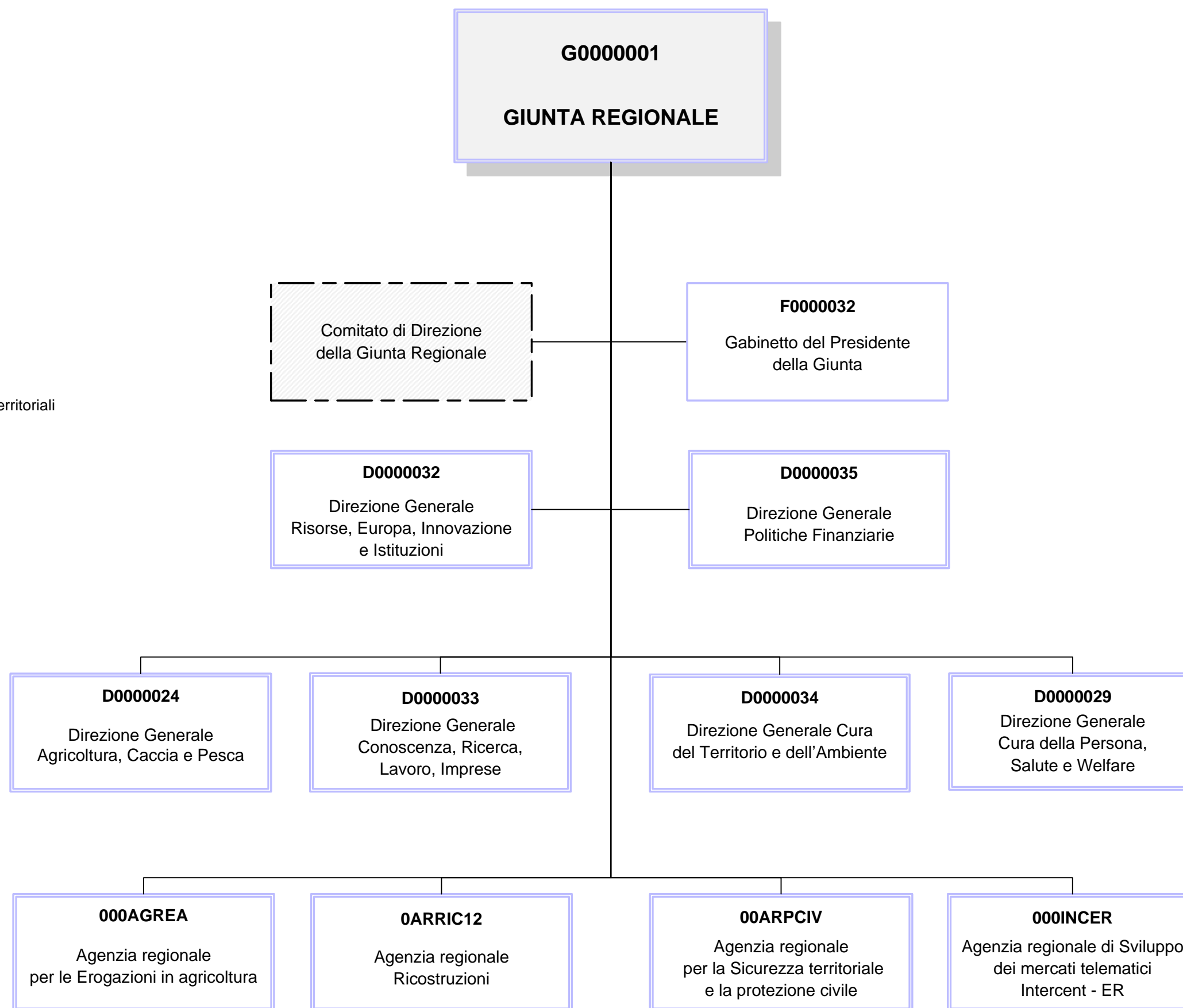

GABINETTO DEL PRESIDENTE DELLA GIUNTA

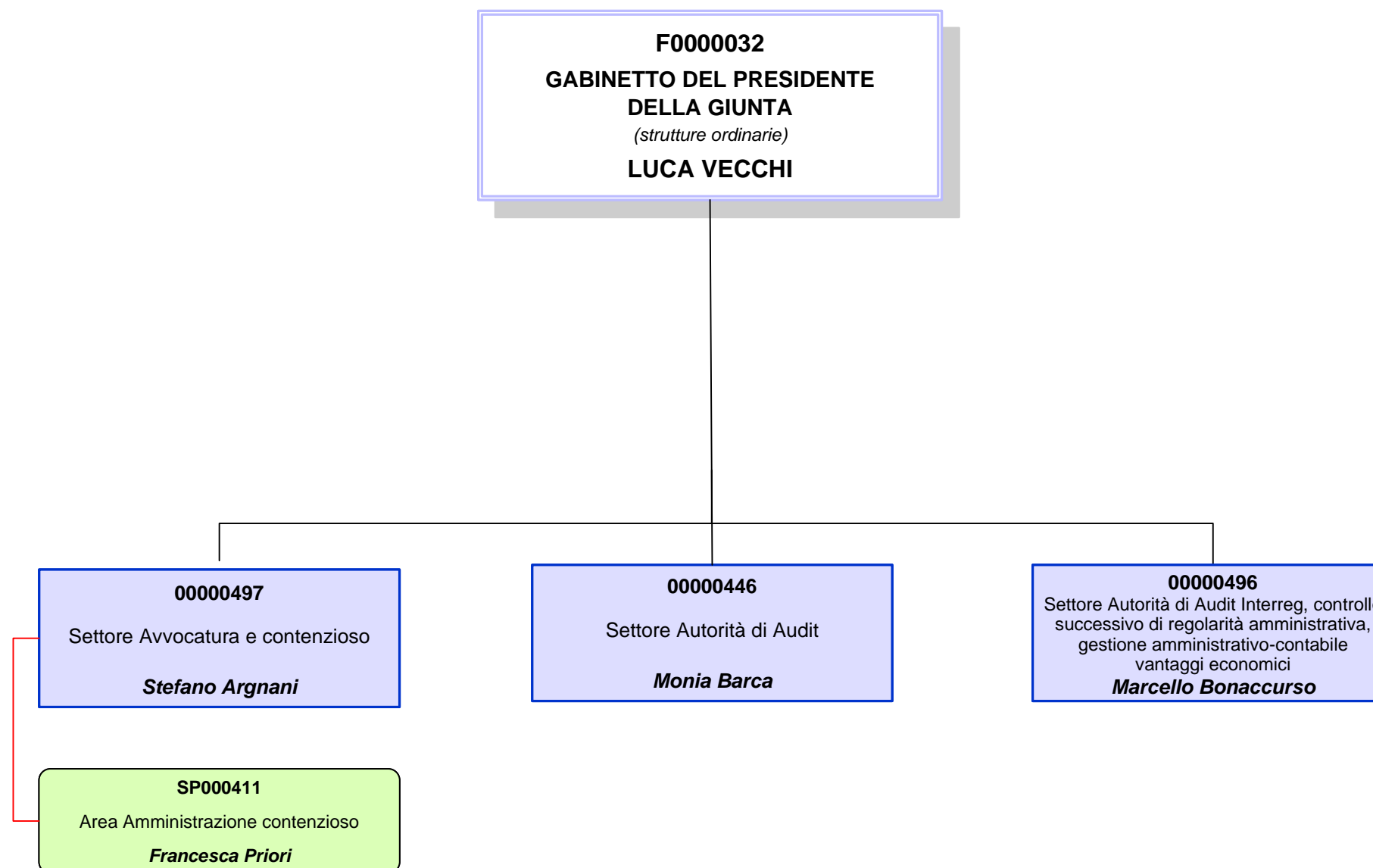

GABINETTO DEL PRESIDENTE DELLA GIUNTA

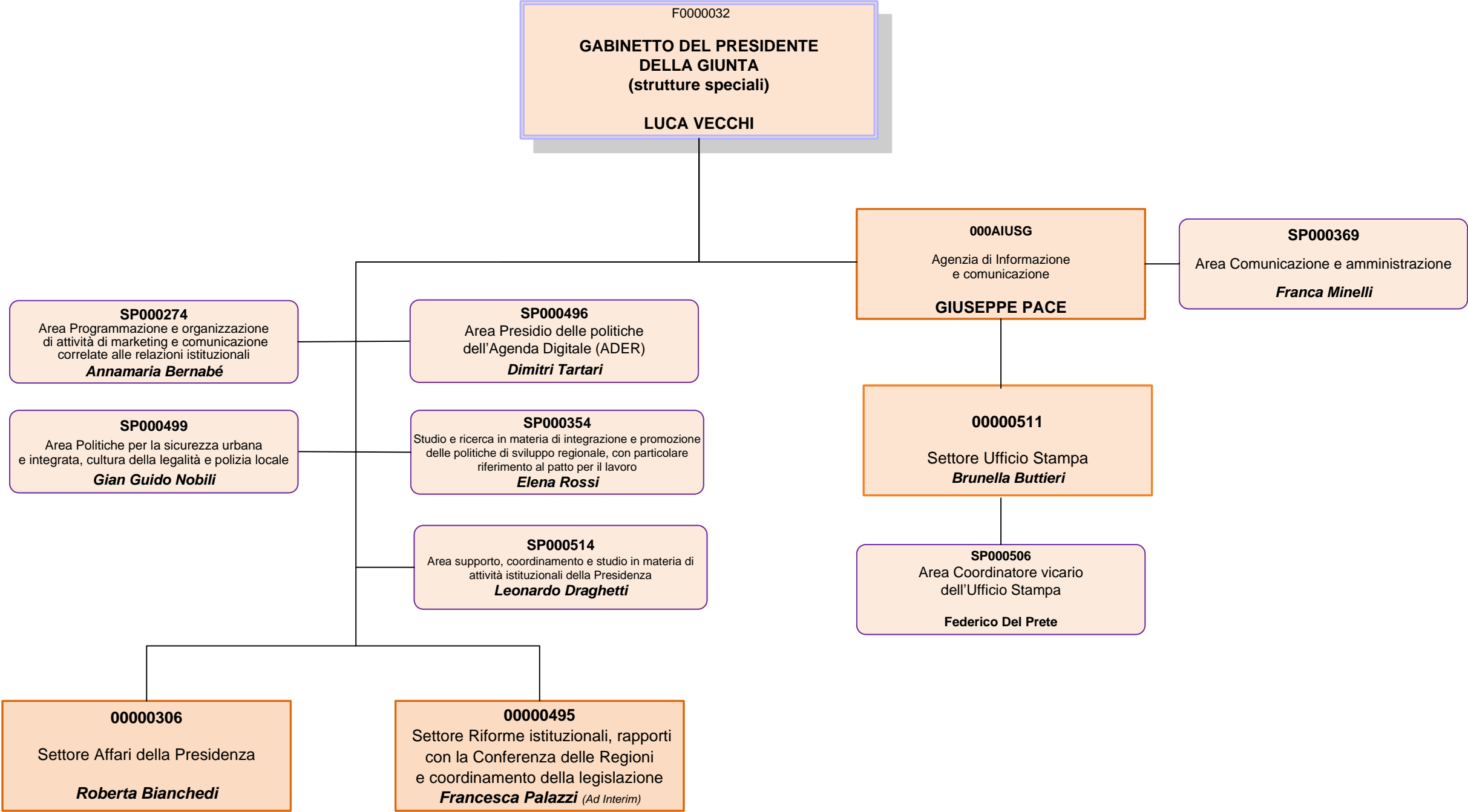

GABINETTO DEL PRESIDENTE DELLA GIUNTA

F0000032 - GABINETTO DEL PRESIDENTE DELLA GIUNTA
Capo di Gabinetto: VECCHI LUCA

F0000032	SP000274	AREA PROGRAMMAZIONE E ORGANIZZAZIONE DI ATTIVITA' DI MARKETING E COMUNICAZIONE CORRELATE ALLE RELAZIONI ISTITUZIONALI	11044	BERNABE' ANNAMARIA		Art. 63 Statuto
	SP000354	STUDIO E RICERCA IN MATERIA DI INTEGRAZIONE E PROMOZIONE DELLE POLITICHE DI SVILUPPO REGIONALE, CON PARTICOLARE RIFERIMENTO AL PATTO PER IL LAVORO	8242	ROSSI ELENA		Art. 63 Statuto
	SP000496	AREA PRESIDIO DELLE POLITICHE DELL'AGENDA DIGITALE (ADER)	4663	TARTARI DIMITRI		
	SP000499	AREA POLITICHE PER LA SICUREZZA URBANA E INTEGRATA, CULTURA DELLA LEGALITÀ E POLIZIA LOCALE	3762	NOBILI GIAN GUIDO		Art. 63 Statuto
	SP000514	AREA SUPPORTO, COORDINAMENTO E STUDIO IN MATERIA DI ATTIVITÀ ISTITUZIONALI DELLA PRESIDENZA	1389	DRAGHETTI LEONARDO		Art. 63 Statuto
SP000496	Q0001183	CTL: SFIDE DELL'AGENDA DIGITALE (ADER) E IN PARTICOLARE DI QUELLE IN AMBITO COMPETENZE DIGITALI, CONNETTIVITÀ E DIVARI TERRITORIALI E DI GENERE	923	SANTI BARBARA		
	Q0001185	CTL: PROGRAMMI DELL'AGENDA DIGITALE (ADER)	11648	FUSTINI MASSIMO		
SP000499	Q0000373	CTL: ATTIVITA' AMMINISTRATIVE E DI BILANCIO LEGATE ALLE POLITICHE PER LA SICUREZZA E LA POLIZIA LOCALE	10319	ORLANDI ANNALISA		
	Q0001225	CTL: SICUREZZA E POLIZIA LOCALE	1609	ARSANI SAMANTA		

00000306 - SETTORE AFFARI DELLA PRESIDENZA - Struttura: Speciale
Responsabile di Settore: BIANCHEDI ROBERTA - Art. 63 Statuto

00000306	Q0000406	CTL: BOLLETTINO UFFICIALE RER TELEMATICO	17149	CENTONZE ARIANNA		
	Q0000925	CTL: ATTIVITA' GESTIONALI, AMMINISTRATIVE E CONTABILI DEL GABINETTO DEL PRESIDENTE	1665	LASAGNA STEFANIA		

00000446 - SETTORE AUTORITA' DI AUDIT - Struttura: Ordinaria
Responsabile di Settore: BARCA MONIA

00000446	Q0001022	EQ: ATTIVITA' DI AUDIT PER IL FONDO EUROPEO DI SVILUPPO REGIONALE	3934	LIBERATORE ANTONELLA EVELYN		
	Q0001243	EQ: ATTIVITA' DI AUDIT PER IL FONDO SOCIALE EUROPEO	11724	RANGONI MACHIAVELLI NICCOLO'		
	Q0001676	EQ: SUPPORTO AL COORDINAMENTO E ALL'ORGANIZZAZIONE DEGLI SPECIFICI COMPITI DEL SETTORE	1854	CANIATO MARIA FRANCESCA		
	Q0001677	EQ: ATTIVITA' GIURIDICA IN MATERIA DI AUDIT	8892	SAPONE KATIA		
	Q0001678	EQ: ANALISI STATISTICA DEI RISCHI E DEI PROCESSI IN SUPPORTO ALL'AUTORITÀ DI AUDIT	6580	GNUDI DANIELE		

00000495 - SETTORE RIFORME ISTITUZIONALI , RAPPORTI CON LA CONFERENZA DELLE REGIONI E COORDINAMENTO DELLA LEGISLAZIONE - Struttura: Speciale
Responsabile di Settore: PALAZZI FRANCESCA - Interim

00000495	Q0001187	CTL: ATTIVITÀ NORMATIVA E INTEGRAZIONE FUNZIONALE PER LA SEMPLIFICAZIONE	3819	RAMENGHI LUIGI		
	Q0001215	CTL: RIFORME ISTITUZIONALI E AMMINISTRATIVE	3894	MAGLIERI ALESSANDRA		
	Q0001454	CTL: COORDINAMENTO DELLE SEDI DELLA CONCERTAZIONE INTERISTITUZIONALE	6037	BERNARDO ANDREA		

00000496 - SETTORE AUTORITÀ DI AUDIT INTERREG, CONTROLLO SUCCESSIVO DI REGOLARITÀ AMMINISTRATIVA, GESTIONE AMMINISTRATIVO-CONTABILE VANTAGGI ECONOMICI - Struttura: Ordinaria
Responsabile di Settore: BONACCURSO MARCELLO

00000496	Q0001486	EQ: ATTIVITA' DI AUDIT PER IL PROGRAMMA ADRION	1553	GATTI ANNA		
----------	----------	--	------	------------	--	--

00000497 - SETTORE AVVOCATURA E CONTENZIOSO - Struttura: Ordinaria
Responsabile di Settore: ARGNANI STEFANO

00000497	SP000411	AREA AMMINISTRAZIONE CONTENZIOSO	19099	PRIORI FRANCESCA		
	Q0000469	EQ: LEGALE ADDETTO ALLA DIFESA IN GIUDIZIO DELL'ENTE ED ATTIVITA' STRAGIUDIZIALE - 1	1507	PULIATTI GAETANO		
	Q0000470	EQ: LEGALE ADDETTO ALLA DIFESA IN GIUDIZIO DELL'ENTE ED ATTIVITA' STRAGIUDIZIALE - 2	1437	MENINI CLAUDIA		
	Q0000828	EQ: LEGALE ADDETTO ALLA DIFESA IN GIUDIZIO DELL'ENTE ED ATTIVITA' STRAGIUDIZIALE - 3	11876	RICCI SILVIA		
	Q0001335	EQ: LEGALE ADDETTO ALLA DIFESA IN GIUDIZIO DELL'ENTE ED ATTIVITA' STRAGIUDIZIALE - 4	11642	SENOFONTE FABRIZIA		
	Q0001674	EQ: LEGALE ADDETTO ALLA DIFESA IN GIUDIZIO DELL'ENTE ED ATTIVITA' STRAGIUDIZIALE - 5	17122	RIGHETTI ELISA		
	Q0001675	EQ: LEGALE ADDETTO ALLA DIFESA IN GIUDIZIO DELL'ENTE ED ATTIVITA' STRAGIUDIZIALE - 6	17988	GENTILINI DEVIS		
SP000411	Q0000468	EQ: AMMINISTRAZIONE DEL CONTENZIOSO	16833	CARBONE MARIANGELA		

000AIUSG - AGENZIA DI INFORMAZIONE E COMUNICAZIONE
Direttore: PACE GIUSEPPE

000AIUSG	SP000369	AREA COMUNICAZIONE E AMMINISTRAZIONE	3469	MINELLI FRANCA		Art. 63 Statuto
SP000369	Q0001752	CTL: Coordinamento della comunicazione web	4220	GADDI CRISTINA		

00000511 - SETTORE UFFICIO STAMPA - Struttura: Speciale
Responsabile di Settore: BUTTIERI BRUNELLA - Art. 63 Statuto

00000511	SP000506	AREA COORDINATORE VICARIO DELL' UFFICIO STAMPA	15434	DEL PRETE FEDERICO		Art. 63 Statuto
----------	----------	--	-------	--------------------	--	-----------------

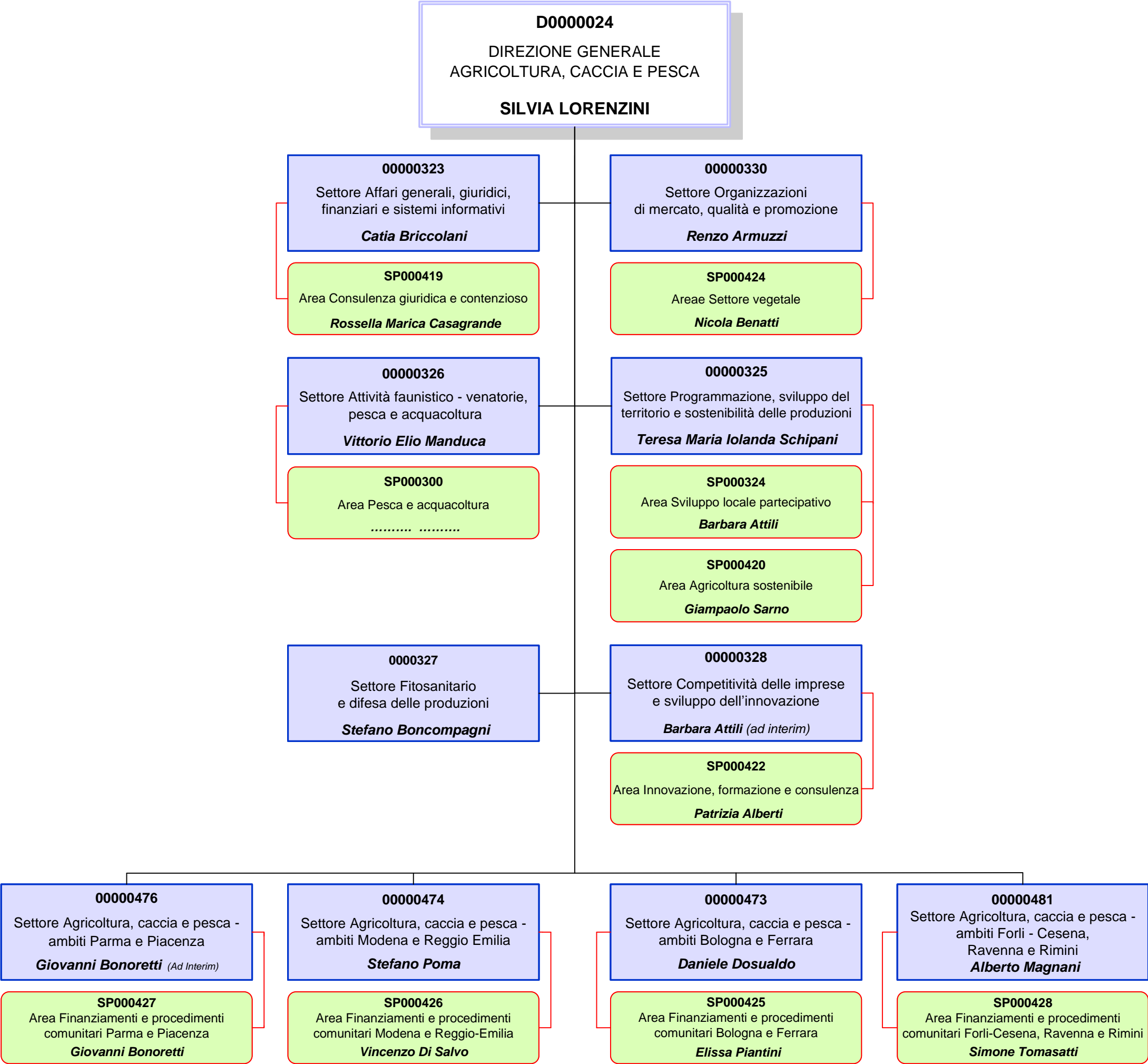

DIREZIONI GENERALI GIUNTA REGIONALE

D0000024 - DIREZIONE GENERALE AGRICOLTURA, CACCIA E PESCA
Direttore: LORENZINI SILVIA

D0000024	Q0000859	EQ: ATTIVITÀ INTERSETTORIALI DELLA DIREZIONE	4187	FRONTALI PAOLA		
	Q0001732	EQ: PRESIDIO GESTIONALE DEI RAPPORTI CON LA CONFERENZA DELLE REGIONI E DELLE PROVINCE AUTONOME E NELLE ATTIVITA' DI ACCESSO DEI CONSIGLIERI REGIONALI	16817	VITALE MARCO		

00000323 - SETTORE AFFARI GENERALI, GIURIDICI, FINANZIARI E SISTEMI INFORMATIVI - Struttura: Ordinaria
Responsabile di Settore: BRICCOLANI CATIA

00000323	SP000419	AREA CONSULENZA GIURIDICA E CONTENZIOSO	11777	CASAGRANDE ROSSELLA MARICA		
	Q0000478	EQ: GESTIONE FINANZIARIA SETTORIALE E PROCEDURE DI SPESA	11811	TARUFFI ELEONORA		
	Q0000480	EQ: ORGANIZZAZIONE E SVILUPPO DELLE RISORSE UMANE	23321	COLANGELI STEFANO		
	Q0000812	EQ: ATTIVITA' DI ACQUISIZIONE DI BENI E SERVIZI	3741	BREVEGLIERI MANUELA		
	Q0000872	EQ: SVILUPPO APPLICAZIONI INFORMATICHE IN AMBITO AGRICOLO	1650	RAGAZZINI CLAUDIO		
	Q0001153	EQ: ATTIVITÀ DI PROGETTAZIONE E SVILUPPO DI SISTEMI INFORMATIVI A SUPPORTO DEL SETTORE AGRICOLO	12028	PINGHINI ROBERTO		
	Q0001512	EQ: GESTIONE DI APPLICAZIONI INFORMATICHE SETTORIALI		
	Q0001577	EQ: SVILUPPO E MANUTENZIONE DI SOFTWARE DI SETTORE	4756	GAMBERINI TARIN		
SP000419	Q0001472	EQ: SUPPORTO AMMINISTRATIVO E PROCEDIMENTALE ALLE ATTIVITA DEI SETTORI AGRICOLTURA, CACCIA E PESCA	3199	PRIMICERI LAURA SETTIMIA		
	Q0001749	EQ: SUPPORTO GIURIDICO-AMMINISTRATIVO E GESTIONE DEL CONTENZIOSO	17258	BARONCINI ALESSANDRO		
	Q0001750	EQ: CONSULENZA GIURIDICO-AMMINISTRATIVA IN AMBITO SPECIALISTICO	16484	ROCCHI EVITA		

00000325 - SETTORE PROGRAMMAZIONE, SVILUPPO DEL TERRITORIO E SOSTENIBILITA' DELLE PRODUZIONI - Struttura: Ordinaria
Responsabile di Settore: SCHIPANI TERESA MARIA IOLANDA - Ex Art. 19 LR 43

00000325	SP000324	AREA SVILUPPO LOCALE PARTECIPATIVO	5707	ATTILI BARBARA		
	SP000420	AREA AGRICOLTURA SOSTENIBILE	11771	SARNO GIAMPAOLO		
	Q0000491	EQ: MULTIFUNZIONALITA' E DIVERSIFICAZIONE DELLE IMPRESE AGRICOLE	7401	CEI SOFIA		
	Q0000518	EQ: ORIENTAMENTO DEI CONSUMI ED EDUCAZIONE ALIMENTARE	10599	MARI ROSSANA		
	Q0001474	EQ: ATTIVITA' DI VALUTAZIONE NELL'AMBITO DELLO SVILUPPO RURALE E DEL PIANO STRATEGICO DELLA PAC	2706	ROSSI ROSSANA		
	Q0001553	EQ: GESTIONE DELLE ATTIVITA' AMMINISTRATIVE E CONTABILI RELATIVE ALLA CONTRATTUALISTICA DEL SETTORE	11987	GUALANDI FRANCESCA		
	Q0001578	EQ: USI CIVICI - RIORDINO FONDIARIO	2625	SACCARO SIMONE		
	Q0001660	EQ: CARTOGRAFIA TEMATICA PER IL SETTORE AGRICOLO E AGROAMBIENTALE E STRUTTURAZIONE MONITORAGGIO DELLA PAC	11768	LARUCCIA NICOLA		
	Q0001722	EQ: PROGRAMMAZIONE DELLO SVILUPPO RURALE E MONITORAGGIO FINANZIARIO	16572	SOLFERINI ANNA		
	Q0000485	EQ: AGRO-BIODIVERSITA' ED ECO-CONDIZIONALITA'	10590	DE GERONIMO GIANFRANCO		
SP000420	Q0000505	EQ: AIUTI AGLI INVESTIMENTI AGROFORESTALI E MISURE COMPENSATIVE IN ZONE SVANTAGGIATE	10274	PANCALDI GIOVANNI		

SP000420	Q0000510	EQ: RIDUZIONE DELLE EMISSIONI IN ATMOSFERA, USO DELL'ACQUA IRRIGUA IN AGRICOLTURA E TUTELA DEI SUOLI	4829	BIOLCHINI LAURA		
	Q0000519	EQ: VIGILANZA DELLE PRODUZIONI AGROALIMENTARI REGOLAMENTATE	3081	VIOLINI GUIDO LUCA		
	Q0001733	EQ: SVILUPPO DELLE ENERGIE RINNOVABILI E DELLA BIOECONOMIA	10638	BUZZONI LUCA		
	Q0000516	EQ: AGRICOLTURA A RIDOTTO IMPATTO AMBIENTALE	20266	CASETTI CLAUDIA	Interim	

00000326 - SETTORE ATTIVITÀ FAUNISTICO-VENATORIE, PESCA E ACQUACOLTURA - Struttura: Ordinaria
Responsabile di Settore: MANDUCA VITTORIO ELIO

00000326	SP000300	AREA PESCA E ACQUACOLTURA		
	Q0000492	EQ: ORGANIZZAZIONE DEGLI AMBITI TERRITORIALI DI CACCIA, PROGRAMMAZIONE E ATTUAZIONE DELL'ATTIVITÀ VENATORIA		
	Q0000523	EQ: GESTIONE DELLE ATTIVITÀ CONTABILI E FINANZIARIE DEL SETTORE	11495	GUERZONI ALBERTO		
	Q0001408	EQ: SUPPORTO AMMINISTRATIVO PER LA PIANIFICAZIONE E GESTIONE FAUNISTICO - VENATORIA, ITTICA E DEL PATRIMONIO TARTUFIGENO	2635	FAVA ANTONELLA		
	Q0001495	EQ: PIANIFICAZIONE FAUNISTICA E OSSERVATORIO PER LA GESTIONE DELLA FAUNA SELVATICA	16433	BRAGHIROLI SONIA		
	Q0001496	EQ: PROGRAMMAZIONE E GESTIONE DEGLI INTERVENTI COMUNITARI NEL SETTORE DELLA PESCA E DELL'ACQUACOLTURA	3285	PIGNATELLI ANGELA		
	Q0001509	EQ: SUPPORTO TECNICO ALLE ATTIVITÀ ISTRUTTORIE E MONITORAGGIO DEGLI INTERVENTI DEI FONDI FEAMP E FEAMPA	13773	LUCARELLI CARMEN		
	Q0001738	EQ: SUPPORTO GIURIDICO ALLA PIANIFICAZIONE FAUNISTICO-VENATORIA E AGLI INTERVENTI PER IL CONTENIMENTO DELLA PESTE SUINA AFRICANA	20408	NEGRETTI CARLA		
SP000300	Q0000636	EQ: VALORIZZAZIONE DELLE ATTIVITÀ DI ACQUACOLTURA E PESCA MARITTIMA	83243	VASI PIERGIORGIO		
	Q0001579	EQ: GESTIONE DEL DEMANIO MARITTIMO PER LA PESCA E L'ACQUACOLTURA	2929	MAINI ANGELA		

00000327 - SETTORE FITOSANITARIO E DIFESA DELLE PRODUZIONI - Struttura: Ordinaria
Responsabile di Settore: BONCOMPAGNI STEFANO

00000327	Q0000495	EQ: ATTIVITÀ SPERIMENTALI E LINEE TECNICHE DI DIFESA INTEGRATA E BIOLOGICA	11947	TISO ROCCHINA		
	Q0000497	EQ: APPLICAZIONE DELLE MISURE FITOSANITARIE NEL TERRITORIO PROVINCIALE DI FERRARA	17454	MANFRIN FEDERICA		
	Q0000499	EQ: ATTIVITÀ SPECIALISTICHE E DI LABORATORIO PER LA RICERCA DI ORGANISMI NOCIVI	5005	BARISELLI MASSIMO	Interim	
	Q0000501	EQ: COORDINAMENTO DEI CONTROLLI FITOSANITARI IN IMPORT ED EXPORT IN RELAZIONE ALLE NORMATIVE NAZIONALI ED INTERNAZIONALI	17582	PASSARELLI FEDERICO		
	Q0000502	EQ: PREDISPOSIZIONE E COORDINAMENTO DEL PIANO REGIONALE DEI CONTROLLI SUGLI OPERATORI PROFESSIONALI E APPLICAZIONE DELLE MISURE FITOSANITARIE NEL TERRITORIO PROVINCIALE DI BOLOGNA		
	Q0000503	EQ: ATTIVITA' DI INFORMAZIONE, DI DIVULGAZIONE E DI FORMAZIONE IN AMBITO FITOSANITARIO	1316	VERONESI VALENTINA		
	Q0000811	EQ: ATTUAZIONE DELLE NORMATIVE FITOSANITARIE IN AMBITO URBANO, FORESTALE E ORNAMENTALE	5005	BARISELLI MASSIMO		
	Q0001014	EQ: APPLICAZIONE DELLE MISURE FITOSANITARIE NEL TERRITORIO PROVINCIALE DI RAVENNA E CONTROLLI NELL'AMBITO DEL SISTEMA PORTUALE	17582	PASSARELLI FEDERICO	Interim	
	Q0001188	EQ: APPLICAZIONE DELLE MISURE FITOSANITARIE NEL TERRITORIO PROVINCIALE DI FORLÌ- CESENA	8669	FLAMINI LUCIO		
	Q0001451	EQ: USO SOSTENIBILE DEI PRODOTTI FITOSANITARI E INDIRIZZI OPERATIVI PER LA DIFESA INTEGRATA E BIOLOGICA DELLE COLTURE AGRARIE	1710	ANTONIACCI LOREDANA		

00000327	Q0001452	EQ: PREDISPOSIZIONE DEL PIANO REGIONALE DI INDAGINE E PRESIDIO DELLA SORVEGLIANZA FITOSANITARIA TERRITORIALE	12777	MIGLIORINI FEDERICA		
	Q0001453	EQ: ATTUAZIONE DELLE NORMATIVE FITOSANITARIE IN AMBITO SEMENTIERO	11946	GOVONI PAOLA		
	Q0001511	EQ: GESTIONE DELLA CONTRATTUALISTICA DEL SETTORE E ASPETTI AMMINISTRATIVO-CONTABILI	17133	ZAZA TERESA		
	Q0001580	EQ: PRESIDIO DELLA CERTIFICAZIONE DEL MATERIALE VIVAISTICO		
	Q0001662	EQ: SVILUPPO DELLE PRATICHE DI CONTROLLO BIOLOGICO E ATTUAZIONE DEL PAN IN AMBITO EXTRA-AGRICOLO	11671	BUTTURINI ALDA		

00000328 - SETTORE COMPETITIVITÀ DELLE IMPRESE E SVILUPPO DELL'INNOVAZIONE - Struttura: Ordinaria
Responsabile di Settore: ATTILI BARBARA - Interim

00000328	SP000422	AREA INNOVAZIONE, FORMAZIONE E CONSULENZA	11709	ALBERTI PATRIZIA		
	Q0000504	EQ: AIUTI ALL'INSEDIAMENTO DI GIOVANI AGRICOLTORI E AGLI INVESTIMENTI NELLE AZIENDE AGRICOLE	12037	ROFFI FABRIZIO		
	Q0000506	EQ: AIUTI AGLI INVESTIMENTI AGROINDUSTRIALI	11263	TASSINARI TIZIANO		
	Q0000507	EQ: GESTIONE DEL RISCHIO, FONDO DI SOLIDARIETA' NAZIONALE E STRUMENTI ASSICURATIVI	80380	TODESCHINI GIUSEPPE		
	Q0000508	EQ: INTERVENTI AGEVOLATIVI PER IL CARBURANTE IMPIEGATO NEI LAVORI AGRICOLI E SICUREZZA SUL LAVORO	8772	SIRAGUSA PAOLA		
	Q0000509	EQ: ANAGRAFE DELLE AZIENDE AGRICOLE E QUALIFICHE PROFESSIONALI IN AGRICOLTURA	11676	BANZI LAURA		
	Q0001245	EQ: INTERVENTI IN INFRASTRUTTURE VIARIE E IRRIGUE	11672	PIANCASTELLI GIANNI		
	Q0001404	EQ: ASPETTI AMMINISTRATIVI E CONTABILI NELLA GESTIONE DI INTERVENTI PER INVESTIMENTI IN IMPRESE AGRICOLE E AGROINDUSTRIALI	16666	NAPPI ROBERTO		
	Q0001661	EQ: AIUTI AGLI INVESTIMENTI NEL SETTORE VITIVINICOLO	9576	BENAZZI FRANCESCA		
	Q0001740	EQ: SUPPORTO AMMINISTRATIVO ALLA GESTIONE DEL RISARCIMENTO DANNI DA CALAMITA' ED AVVERSITA' ATMOSFERICHE	6565	ROCCHI CRISTIAN		
SP000422	Q0000513	EQ: SVILUPPO DEL SISTEMA DELLA CONOSCENZA, FORMAZIONE E CONSULENZA IN AGRICOLTURA	11734	ARIAS MARINA		
	Q0001418	EQ: GESTIONE DELLE ATTIVITA' AMMINISTRATIVE E CONTABILI DELL'AREA INNOVAZIONE, FORMAZIONE E CONSULENZA	11785	GOLINELLI FRANCESCO		
	Q0001561	EQ: SVILUPPO DELL'INNOVAZIONE ATTRAVERSO AZIONI DI SOSTENIBILITA' AMBIENTALE NEL SETTORE AGRICOLO	12101	BALBONI MARIA COSTANZA		
	Q0001731	EQ: SVILUPPO DELL'INNOVAZIONE ATTRAVERSO AZIONI A SOSTEGNO DELLA COMPETITIVITA' NEL SETTORE AGRICOLO E AGROALIMENTARE	1362	PASTORE TROSSELLO PIERO		

00000330 - SETTORE ORGANIZZAZIONI DI MERCATO, QUALITA' E PROMOZIONE - Struttura: Ordinaria
Responsabile di Settore: ARMUZZI RENZO

00000330	SP000424	AREA SETTORE VEGETALE	12036	BENATTI NICOLA		
	Q0000511	EQ: REALIZZAZIONE DI INIZIATIVE DI INFORMAZIONE E DI PROMOZIONE DEL SISTEMA AGRO-ALIMENTARE	11230	FERRINI CINZIA		
	Q0000517	EQ: VALORIZZAZIONE TERRITORIALE DELLE PRODUZIONI AGRO-ALIMENTARI	4757	CAMPALDINI PIETRO		
	Q0000809	EQ: SETTORE APISTICO, AVICOLO, CARNI E ASPETTI SANITARI	2796	FOSSATI MATILDE		
	Q0001190	EQ: AMBITO LATTIERO-CASEARIO, MIGLIORAMENTO GENETICO E RIPRODUZIONE ANIMALE	11112	SALZA GERARDO		
	Q0001405	EQ: GESTIONE DELLE ATTIVITA' AMMINISTRATIVE E CONTABILI DEL SETTORE	12097	BARCHI MINA		
	Q0001417	EQ: SOSTEGNO E PROMOZIONE DELLE PRODUZIONI A QUALITA' REGOLAMENTATA	83655	VENTURA ALBERTO		

SP000424	Q0000527	EQ: SVILUPPO PROCESSI DI FILIERA	80501	TONI ROBERTA		
	Q0000528	EQ: INTERVENTI DI PREVENZIONE E GESTIONE CRISI SETTORE ORTOFRUTTA	20388	FINCO RENATO		
	Q0000529	EQ: APPLICAZIONE OCM ORTOFRUTTA E CONTROLLO PROGRAMMI OPERATIVI	2998	CALLEGARI STEFANO		
	Q0000810	EQ: INTERVENTI SETTORE VITIVINICOLO	20494	ZILIBOTTI MARCO		
	Q0000873	EQ: APPROVAZIONE PROGRAMMI OPERATIVI OCM ORTOFRUTTA E DISCIPLINA AMBIENTALE	1511	CESTARO MARCO		
	Q0001510	EQ: SUPPORTO AMMINISTRATIVO OCM ORTOFRUTTA	3014	LANZI LIANA		
	Q0001568	EQ: GRANDI COLTURE E SISTEMI DI AUTOCONTROLLO	11660	RIZZI LUCA		
	Q0001663	EQ: SISTEMI DI MONITORAGGIO OCM ORTOFRUTTA	3304	VACCARI MARCO		

00000473 - SETTORE AGRICOLTURA, CACCIA E PESCA - AMBITI BOLOGNA E FERRARA - Struttura: Ordinaria
Responsabile di Settore: DOSUALDO DANIELE

00000473	SP000425	AREA FINANZIAMENTI E PROCEDIMENTI COMUNITARI BOLOGNA E FERRARA	19247	PIANTINI ELISSA		
	Q0001339	EQ: ATTIVITA' FAUNISTICO-VENATORIE, PESCA E TARTUFI - AMBITO BOLOGNA	20045	CUTRONE ANNA		
	Q0001340	EQ: AUTORIZZAZIONI, AIUTI NAZIONALI E AIUTI COMUNITARI PER FORMAZIONE, CONSULENZA E REGIMI DI QUALITA' - AMBITO BOLOGNA	3084	SCARCELLA ELENA		
	Q0001364	EQ: AUTORIZZAZIONI, AIUTI NAZIONALI E AIUTI COMUNITARI PER FORMAZIONE, CONSULENZA E REGIMI DI QUALITÀ - AMBITO FERRARA	20366	ANDREOTTI MARCO		
	Q0001365	EQ: ATTIVITÀ FAUNISTICO – VENATORIE, PESCA E TARTUFI - AMBITO FERRARA	16702	PESINO ALESSANDRA		
SP000425	Q0001643	EQ: ATTIVITA' AMMINISTRATIVE DI SETTORE - AMBITI BOLOGNA E FERRARA	16435	BORETTI GREGORIO		
	Q0001336	EQ: INTERVENTI IN MATERIA AGROAMBIENTALE – AMBITO BOLOGNA	20042	CITRO ROCCO		
	Q0001337	EQ: POLITICHE DEL PRIMO PILASTRO - AMBITO BOLOGNA	9193	DEVENUTO LUCIA		
	Q0001338	EQ: INVESTIMENTI IN MATERIA DI SVILUPPO RURALE – AMBITO BOLOGNA	20234	ZACCANTI MICHELE		
	Q0001363	EQ: INTERVENTI IN MATERIA AGROAMBIENTALE – AMBITO FERRARA	20424	VALLIERI RITA		
	Q0001366	EQ: INVESTIMENTI IN MATERIA DI SVILUPPO RURALE – AMBITO FERRARA	11630	PULIZZI BRUNO		
	Q0001367	EQ: POLITICHE DEL PRIMO PILASTRO – AMBITO FERRARA	16669	BEVILACQUA SIMONE		
	Q0001642	EQ: ATTUAZIONE MISURE APPROCCIO LEADER – AMBITO BOLOGNA	8022	GHINELLI VALENTINA		
	Q0001644	EQ: ATTIVITA' AMMINISTRATIVE DELL'AREA FINANZIAMENTI E PROCEDIMENTI COMUNITARI - AMBITI BOLOGNA E FERRARA	8021	CAPASSO ALESSANDRO		
	Q0001645	EQ: ATTUAZIONE MISURE APPROCCIO LEADER – AMBITO FERRARA	20367	ARDIZZONI EDDA		

00000474 - SETTORE AGRICOLTURA, CACCIA E PESCA - AMBITI MODENA E REGGIO EMILIA - Struttura: Ordinaria
Responsabile di Settore: POMA STEFANO

00000474	SP000426	AREA FINANZIAMENTI E PROCEDIMENTI COMUNITARI MODENA E REGGIO EMILIA	1096	DI SALVO VINCENZO		
	Q0001348	EQ: ATTIVITA' FAUNISTICO - VENATORIE, PESCA E TARTUFI - AMBITO MODENA	20459	MALAGOLI FABIO		
	Q0001349	EQ: AUTORIZZAZIONI, AIUTI NAZIONALI E AIUTI COMUNITARI PER FORMAZIONE, CONSULENZA E REGIMI DI QUALITA' - AMBITO MODENA	13926	ALDROVANDI GIANLUCA		
	Q0001357	EQ: AUTORIZZAZIONI, AIUTI NAZIONALI E AIUTI COMUNITARI PER FORMAZIONE, CONSULENZA E REGIMI DI QUALITÀ - AMBITO REGGIO EMILIA	16561	GOLLINI MARCO		
	Q0001359	EQ: ATTIVITÀ FAUNISTICO – VENATORIE, PESCA E TARTUFI - AMBITO REGGIO EMILIA	16489	SOLIANI MATTEO		
	Q0001647	EQ: ATTIVITA' AMMINISTRATIVE DI SETTORE - AMBITI MODENA E REGGIO EMILIA	20466	MELOTTI LUISA		

SP000426	Q0001345	EQ: POLITICHE DEL PRIMO PILASTRO - AMBITO MODENA	20456	LEPORATI ALBERTO		
	Q0001347	EQ: INVESTIMENTI IN MATERIA DI SVILUPPO RURALE– AMBITO MODENA	20481	SELIGARDI GIONATA		
	Q0001350	EQ: INTERVENTI IN MATERIA AGROAMBIENTALE - AMBITO MODENA	8744	CASTAGNOLI CARLO		
	Q0001356	EQ: INTERVENTI IN MATERIA AGROAMBIENTALE – AMBITO REGGIO EMILIA	20712	BAGNI ANNA		
	Q0001358	EQ: POLITICHE DEL PRIMO PILASTRO – AMBITO REGGIO EMILIA	20722	BIRZI CRISTIAN		
	Q0001360	EQ: INVESTIMENTI IN MATERIA DI SVILUPPO RURALE – AMBITO REGGIO EMILIA	20772	PERGREFFI GIORGIO		
	Q0001646	EQ: ATTUAZIONE MISURE APPROCCIO LEADER – AMBITO MODENA	8774	CAFFAGNI ALESSANDRA		
	Q0001648	EQ: ATTIVITA' AMMINISTRATIVE DELL'AREA FINANZIAMENTI E PROCEDIMENTI COMUNITARI - AMBITI MODENA E REGGIO EMILIA	20773	PERRONE MARIA DEL CARMEN		
	Q0001649	EQ: ATTUAZIONE MISURE APPROCCIO LEADER - AMBITO REGGIO EMILIA	16559	CAVALLINI CARLA		

00000476 - SETTORE AGRICOLTURA, CACCIA E PESCA - AMBITI PARMA E PIACENZA - Struttura: Ordinaria
Responsabile di Settore: BONORETTI GIOVANNI - Interim

00000476	SP000427	AREA FINANZIAMENTI E PROCEDIMENTI COMUNITARI PARMA E PIACENZA	20723	BONORETTI GIOVANNI		
	Q0001352	EQ: ATTIVITÀ FAUNISTICO – VENATORIE, PESCA E TARTUFI - AMBITO PIACENZA	20522	MERLI ENRICO		
	Q0001354	EQ: AUTORIZZAZIONI, AIUTI NAZIONALI E AIUTI COMUNITARI PER FORMAZIONE, CONSULENZA E REGIMI DI QUALITÀ - AMBITO PIACENZA	20545	TROMBATORE TIZIANA		
	Q0001379	EQ: ATTIVITÀ FAUNISTICO – VENATORIE, PESCA E TARTUFI - AMBITO PARMA	20620	ZANZA PAOLO		
	Q0001381	EQ: AUTORIZZAZIONI, AIUTI NAZIONALI E AIUTI COMUNITARI PER FORMAZIONE, CONSULENZA E REGIMI DI QUALITÀ AMBITO PARMA	20566	CASTELLO LAURA		
SP000427	Q0001658	EQ: ATTIVITA' AMMINISTRATIVE DI SETTORE - AMBITI PARMA E PIACENZA	14309	ERCOLANO ALESSANDRO		
	Q0001351	EQ: INVESTIMENTI IN MATERIA DI SVILUPPO RURALE – AMBITO PIACENZA	9512	ORLANDAZZI GIUSEPPE		
	Q0001353	EQ: INTERVENTI IN MATERIA AGROAMBIENTALE – AMBITO PIACENZA	11124	MERLI DONATA		
	Q0001355	EQ: POLITICHE DEL PRIMO PILASTRO – AMBITO PIACENZA	9190	CAVINA MATTEO		
	Q0001377	EQ: INVESTIMENTI IN MATERIA DI SVILUPPO RURALE – AMBITO PARMA	20553	BARUFFA VITTORIO		
	Q0001378	EQ: POLITICHE DEL PRIMO PILASTRO – AMBITO PARMA	1007	ALOISE GIANFRANCO		
	Q0001380	EQ: INTERVENTI IN MATERIA AGROAMBIENTALE – AMBITO PARMA	20607	ROZZI FRANCESCO		
	Q0001656	EQ: ATTIVITA' AMMINISTRATIVE DELL'AREA FINANZIAMENTI E PROCEDIMENTI COMUNITARI - AMBITI PARMA E PIACENZA	14976	LAZZARI DANIELA		
	Q0001657	EQ: ATTUAZIONE MISURE APPROCCIO LEADER - AMBITO PIACENZA	20507	CANTU' ENRICA		
	Q0001659	EQ: ATTUAZIONE MISURE APPROCCIO LEADER - AMBITO PARMA	8785	AGAZZI SILVIA		

00000481 - SETTORE AGRICOLTURA, CACCIA E PESCA - AMBITI FORLÌ-CESENA, RAVENNA E RIMINI - Struttura: Ordinaria
Responsabile di Settore: MAGNANI ALBERTO

00000481	SP000428	AREA FINANZIAMENTI E PROCEDIMENTI COMUNITARI FORLÌ-CESENA, RAVENNA E RIMINI	19101	TOMASATTI SIMONE		
	Q0001342	EQ: ATTIVITÀ FAUNISTICO - VENATORIE, PESCA E TARTUFI - AMBITO FORLÌ-CESENA	20793	ARRIGONI PIER CLAUDIO	Interim	
	Q0001343	EQ: AUTORIZZAZIONI, AIUTI NAZIONALI E AIUTI COMUNITARI PER FORMAZIONE, CONSULENZA E REGIMI DI QUALITÀ - AMBITO FORLÌ-CESENA	20274	CORTINI MARCO		
	Q0001362	EQ: ATTIVITÀ FAUNISTICO – VENATORIE, PESCA E TARTUFI - AMBITO RIMINI	20793	ARRIGONI PIER CLAUDIO		
	Q0001369	EQ: ATTIVITÀ FAUNISTICO – VENATORIE, PESCA E TARTUFI – AMBITO RAVENNA	20792	ARIANO ELVIRA	Interim	

STRUTTURA ORGANIZZATIVA DELLA REGIONE							
00000481	Q0001475	EQ: AUTORIZZAZIONI, AIUTI NAZIONALI E AIUTI COMUNITARI PER FORMAZIONE, CONSULENZA E REGIMI DI QUALITÀ - AMBITO RAVENNA	1838	CESARI ALESSANDRA			
	Q0001652	EQ: ATTIVITA' AMMINISTRATIVE DI SETTORE - AMBITI FORLI'-CESENA, RAVENNA E RIMINI	20792	ARIANO ELVIRA			
SP000428	Q0001341	EQ: INTERVENTI IN MATERIA AGROAMBIENTALE – AMBITO FORLÌ-CESENA	20245	BALZANI RICCARDO			
	Q0001344	EQ: POLITICHE DEL PRIMO PILASTRO – AMBITO FORLÌ-CESENA	20249	BENVENUTI SABRINA			
	Q0001346	EQ: INVESTIMENTI IN MATERIA DI SVILUPPO RURALE – AMBITO FORLÌ-CESENA	20333	PIAZZA FRANCO			
	Q0001368	EQ: POLITICHE DEL PRIMO PILASTRO – AMBITO RAVENNA	20298	LEVI CINZIA			
	Q0001370	EQ: INTERVENTI IN MATERIA AGROAMBIENTALE – AMBITO RAVENNA	20266	CASETTI CLAUDIA			
	Q0001371	EQ: INVESTIMENTI IN MATERIA DI SVILUPPO RURALE – AMBITO RAVENNA	20688	RAVAGLIA CHIARA			
	Q0001476	EQ: INVESTIMENTI SVILUPPO RURALE E SETTORE VITIVINICOLO - AMBITO RIMINI	20841	TAMPIERI PAOLO			
	Q0001477	EQ: AIUTI COMUNITARI E AUTORIZZAZIONI - AMBITO RIMINI	8743	BELLUCCI PIER GIORGIO			
	Q0001650	EQ: ATTIVITA' AMMINISTRATIVE DELL'AREA FINANZIAMENTI E PROCEDIMENTI COMUNITARI - AMBITI FORLI'-CESENA,RAVENNA E RIMINI	3701	MASUINO OFELIA			
	Q0001651	EQ: ATTUAZIONE MISURE APPROCCIO LEADER - AMBITO RAVENNA	20668	MINGUZZI ENRICO			
	Q0001653	EQ: INTERVENTI IN MATERIA AGROAMBIENTALE – AMBITO RIMINI	20804	CARLI GUIDO			
	Q0001654	EQ: ATTUAZIONE MISURE APPROCCIO LEADER – AMBITO RIMINI	20819	MAGNANI DANIELE			
	Q0001655	EQ: ATTUAZIONE MISURE APPROCCIO LEADER – AMBITO FORLI'-CESENA	20307	MANTELLINI BARBARA			

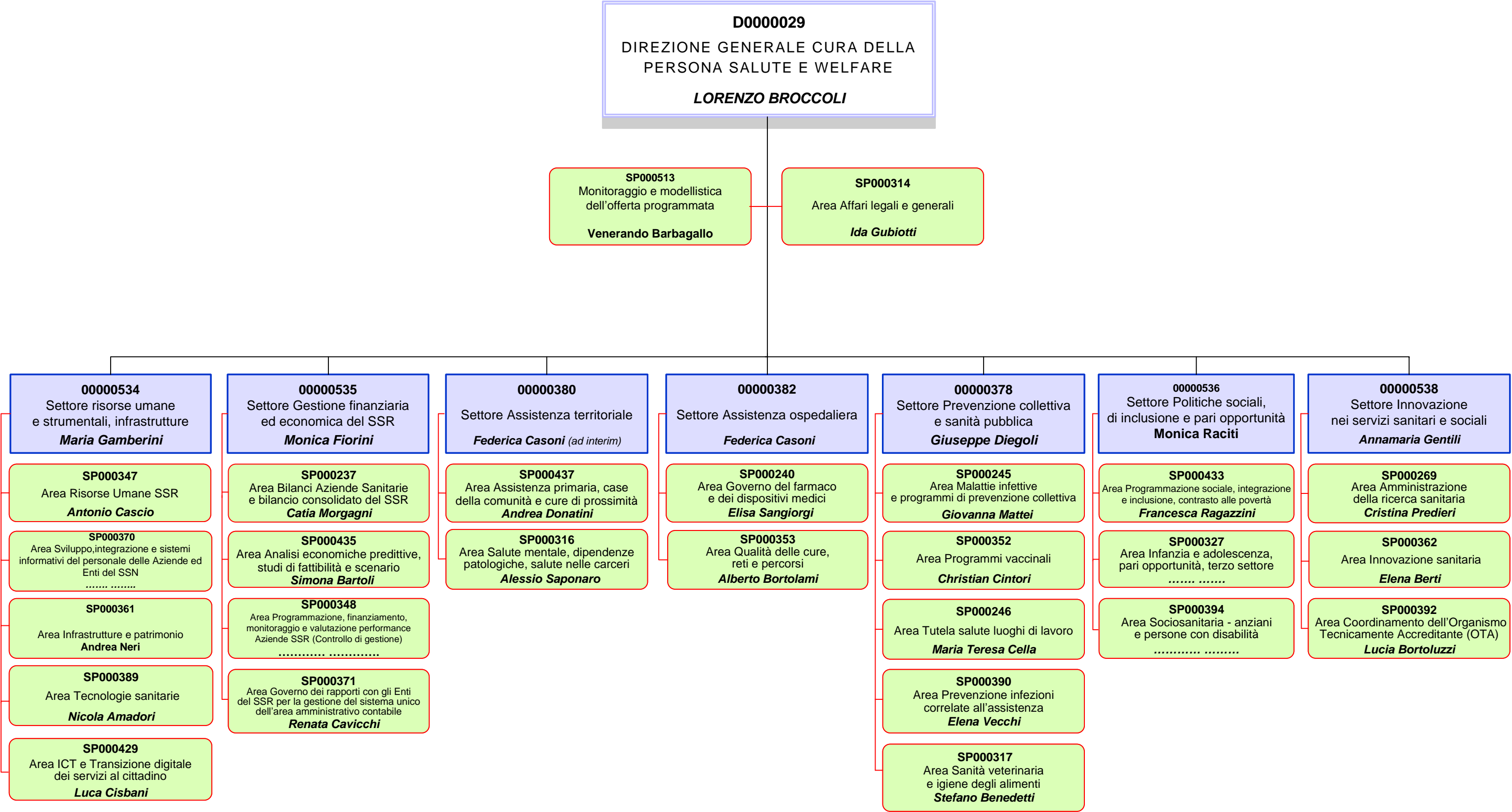

D0000029 - DIREZIONE GENERALE CURA DELLA PERSONA, SALUTE E WELFARE
Direttore: BROCCOLI LORENZO

D0000029	SP000314	AREA AFFARI LEGALI E GENERALI	16267	GUBIOTTI IDA		
	SP000513	AREA MONITORAGGIO E MODELLISTICA DELL'OFFERTA PROGRAMMATA	15994	BARBAGALLO VENERANDO		Comando
	Q0001400	EQ: ORGANIZZAZIONE, RISORSE UMANE E FUNZIONI TRASVERSALI	1688	FRANCESCHETTI VALERIA		
	Q0001406	EQ: CONTROLLO GIURIDICO ATTI E ACCREDITAMENTO SANITARIO		
	Q0001462	EQ: SEGRETERIA DI DIREZIONE	11327	CASSANELLI SANDRA		
SP000314	Q0001706	EQ: RAPPORTI CON LA CITTADINANZA E ASSOCIAZIONI DI UTENTI	1900	FABBRI MARILENA		
	Q0000800	EQ: AFFARI LEGALI: CONTENZIOSO, GESTIONE SINISTRI	11180	D'ALONZO SILVANA		
	Q0001005	EQ: ACQUISIZIONE BENI E SERVIZI, INCARICHI PROFESSIONALI	11815	TUGNETTI MONICA		
	Q0001429	EQ: ASSETTI ISTITUZIONALI E ORGANI DI ENTI SANITARI E SOCIO-SANITARI	1903	FINZI FEDERICA CARLA		
	Q0001757	EQ: GESTIONE DOCUMENTALE E PRESIDIO DELLE COMUNICAZIONI ISTITUZIONALI RIVOLTE AI CONSIGLIERI REGIONALI	1733	TARTARI NICOLETTA		

00000378 - SETTORE PREVENZIONE COLLETTIVA E SANITA' PUBBLICA - Struttura: Ordinaria
Responsabile di Settore: DIEGOLI GIUSEPPE - Comando

00000378	SP000245	AREA MALATTIE INFETTIVE E PROGRAMMI DI PREVENZIONE COLLETTIVA	12918	MATTEI GIOVANNA		Comando
	SP000246	AREA TUTELA SALUTE LUOGHI DI LAVORO	14987	CELLA MARIA TERESA		Comando
	SP000317	AREA SANITA' VETERINARIA E IGIENE DEGLI ALIMENTI	9811	BENEDETTI STEFANO		Comando
	SP000352	AREA PROGRAMMI VACCINALI	14244	CINTORI CHRISTIAN		Comando
	SP000390	AREA PREVENZIONE INFEZIONI CORRELATE ALL'ASSISTENZA	13954	VECCHI ELENA		Comando
	Q0000878	EQ: AMBIENTE E SALUTE	11692	ANGELINI PAOLA		
	Q0001505	EQ: PROCEDURE AMMINISTRATIVO CONTABILI IN MATERIA DI SANITÀ VETERINARIA E SANITÀ PUBBLICA	10314	TRIPPA GIOVANNI		
	Q0001734	EQ: ATTIVITA' IN MATERIA DI EMERGENZE DI SANITA' PUBBLICA E DI SALUTE E SICUREZZA DEL LAVORO	20429	BERTOLANI ELEONORA		
SP000245	Q0001560	EQ: ANALISI E GESTIONE DEI DATI IN SANITA' PUBBLICA	4109	MASSIMILIANI ERIKA		

00000380 - SETTORE ASSISTENZA TERRITORIALE - Struttura: Ordinaria
Responsabile di Settore: CASONI FEDERICA - Interim

00000380	SP000316	AREA SALUTE MENTALE, DIPENDENZE PATOLOGICHE, SALUTE NELLE CARCERI	2846	SAPONARO ALESSIO		Comando
	SP000437	AREA ASSISTENZA PRIMARIA, CASE DELLA COMUNITA' E CURE DI PROSSIMITÁ	1772	DONATINI ANDREA		Comando
	Q0000793	EQ: PROMOZIONE, SVILUPPO E INNOVAZIONE NELL'AMBITO DEL PERCORSO NASCITA E PROMOZIONE DELLA QUALITA' DEI CONSULTORI FAMILIARI E CONSULTORI PEDIATRICI	11689	CASTELLI ELENA		
	Q0001150	EQ: FORMAZIONE SPECIFICA IN MEDICINA GENERALE	11923	CACICI ROSA		
	Q0001409	EQ: GOVERNO DELL'ACCESSO ALL'ASSISTENZA SPECIALISTICA AMBULATORIALE	3087	GARUTI ENRICA		
SP000316	Q0001504	EQ: SISTEMA DI ACCESSO AI LIVELLI ESSENZIALI DI ASSISTENZA		
	Q0001201	EQ: PROMOZIONE DELLA QUALITA' DELLE ATTIVITA' RELATIVE ALLA NEUROPSICHIATRIA DELL'INFANZIA E DELL'ADOLESCENZA	3481	CAPPAI MICHELA		

00000382 - SETTORE ASSISTENZA OSPEDALIERA - Struttura: Ordinaria

Responsabile di Settore: CASONI FEDERICA - Comando

00000382	SP000240	AREA GOVERNO DEL FARMACO E DEI DISPOSITIVI MEDICI	5289	SANGIORGI ELISA		Comando
	SP000353	AREA QUALITÀ DELLE CURE, RETI E PERCORSI	21781	BORTOLAMI ALBERTO		Comando
	Q0001018	EQ: ATTIVITA' IN MATERIA IGIENICO SANITARIA. AUTORIZZAZIONE SANITARIA E DISCIPLINA FUNEBRE. PRESIDIO GIURIDICO AMMINISTRATIVO	327	FOLEGANI MILVIA		
	Q0001506	EQ: RETE DELLE MALATTIE RARE E DELLA GENETICA, RETE DEI TUMORI RARI, SCREENING NEONATALE DELLE MALATTIE ENDOCRINE E METABOLICHE	11875	ROZZI ELISA		
SP000240	Q0001410	EQ: PRESIDIO GIURIDICO IN MATERIA DI FARMACI E FARMACIE	2781	NEGRI MARIA GIULIA		
	Q0001566	EQ: VALUTAZIONE DELLA PERFORMANCE REGIONALE NELL'AREA DEL FARMACO E DEI DISPOSITIVI MEDICI (DM)	2831	MAZZETTI ILARIA		

00000534 - SETTORE RISORSE UMANE E STRUMENTALI, INFRASTRUTTURE - Struttura: Ordinaria

Responsabile di Settore: GAMBERINI MARIA - Comando

00000534	SP000347	AREA RISORSE UMANE SSR	8195	CASCIO ANTONIO		
	SP000361	AREA INFRASTRUTTURE E PATRIMONIO	9774	NERI ANDREA		Comando
	SP000370	AREA SVILUPPO, INTEGRAZIONE E SISTEMI INFORMATIVI DEL PERSONALE DELLE AZIENDE ED ENTI DEL SSN		
	SP000389	AREA TECNOLOGIE SANITARIE	18475	AMADORI NICOLA		Comando
	SP000429	AREA ICT E TRANSIZIONE DIGITALE DEI SERVIZI AL CITTADINO	1770	CISBANI LUCA		
	Q0001747	EQ: SUPPORTO ALLE ATTIVITÀ AMMINISTRATIVO-CONTABILI E DI GESTIONE DEI CONTRATTI	3606	DEBERNARDIS MARIA		
SP000347	Q0001211	EQ: PERSONALE DEL SERVIZIO SANITARIO – ANALISI E MONITORAGGIO DELLA SPESA	5081	PADALINO GUIDO		
SP000361	Q0000650	EQ: GESTIONE PROCEDURE AMMINISTRATIVE PER IL FINANZIAMENTO IN CONTO CAPITALE DELLE STRUTTURE E DELLE TECNOLOGIE SANITARIE, SOCIOSANITARIE, SOCIOASSISTENZIALI E SOCIALI E MONITORAGGIO DELL'ATTUAZIONE DEGLI INTERVENTI	11791	FAGIOLI ENRICA		
SP000429	Q0001407	EQ: PRESIDIO PROGETTI E PROCESSI DI INNOVAZIONE TECNOLOGICA, STRUMENTI E DATI PER L'ATTUAZIONE DELLE POLITICHE DI WELFARE	5072	MICHIELLI MILENA		
	Q0001489	EQ: ANALISI STATISTICA IN AMBITO SANITARIO E SOCIALE	3786	SFORZA STEFANO		

00000535 - SETTORE GESTIONE FINANZIARIA ED ECONOMICA DEL SSR - Struttura: Ordinaria

Responsabile di Settore: FIORINI MONICA

00000535	SP000237	AREA BILANCI AZIENDE SANITARIE E BILANCIO CONSOLIDATO DEL SSR	5984	MORGAGNI CATIA		Comando
	SP000348	AREA PROGRAMMAZIONE, FINANZIAMENTO, MONITORAGGIO E VALUTAZIONE PERFORMANCE DELLE AZIENDE SANITARIE SSR (CONTROLLO DI GESTIONE)		
	SP000371	AREA GOVERNO DEI RAPPORTI CON GLI ENTI DEL SSR PER LA GESTIONE DEL SISTEMA UNICO DELL'AREA AMMINISTRATIVO CONTABILE	8212	CAVICCHI RENATA		
	SP000435	AREA ANALISI ECONOMICHE PREDITTIVE, STUDI DI FATTIBILITA' E SCENARIO	19187	BARTOLI SIMONA		Comando
	Q0001202	EQ: CONSOLIDAMENTO BILANCIO SSR E MONITORAGGIO DELL'ANDAMENTO ECONOMICO DELLE AZIENDE SANITARIE REGIONALI	1777	MANTOVANI ELENA		
SP000237	Q0001248	EQ: GESTIONE TECNICO-CONTABILE DELLA GESTIONE SANITARIA ACCENTRATA (GSA) REGIONALE	5928	DARDI FULVIA		
SP000348	Q0000641	EQ: GESTIONE MOBILITA' SANITARIA E RELATIVI ASPETTI ECONOMICO PATRIMONIALI E FINANZIARI	1681	CANTAFFA VALERIA		

00000536 - SETTORE POLITICHE SOCIALI, DI INCLUSIONE E PARI OPPORTUNITÀ - Struttura: Ordinaria

Responsabile di Settore: RACITI MONICA

00000536	SP000327	AREA INFANZIA E ADOLESCENZA, PARI OPPORTUNITA', TERZO SETTORE		
	SP000394	AREA SOCIOSANITARIA - ANZIANI E PERSONE CON DISABILITÀ		
	SP000433	AREA PROGRAMMAZIONE SOCIALE, INTEGRAZIONE E INCLUSIONE, CONTRASTO ALLE POVERTA'	11789	RAGAZZINI FRANCESCA		
SP000327	Q0000638	EQ: GESTIONE OPERATIVA DEL REGISTRO UNICO NAZIONALE DEL TERZO SETTORE SU BASE REGIONALE	20485	TOSATTI FEDERICO		
	Q0001151	EQ: SVILUPPO DI INTERVENTI IN MATERIA DI FAMIGLIE E TUTELA MINORI	5597	MENGOLI GEMMA		
	Q0001551	EQ: SERVIZI EDUCATIVI PER LA PRIMA INFANZIA E SISTEMA INTEGRATO DI EDUCAZIONE E ISTRUZIONE 0-6 ANNI	19942	BERTOZZI NADIA		
	Q0001724	EQ: SVILUPPO DI INTERVENTI IN MATERIA DI PARI OPPORTUNITÀ, CONTRASTO ALLE DISCRIMINAZIONI E VIOLENZA DI GENERE	3124	CANTONI ELENA		
SP000394	Q0000661	EQ: SVILUPPO DELLE POLITICHE SOCIO - SANITARIE PER I DISABILI	1235	FELICORI GRAZIA		
	Q0001741	EQ: PROMOZIONE, REGOLAZIONE E SVILUPPO SERVIZI PER CAREGIVER E PER ANZIANI	2894	PUGLIOLI SIMONETTA		
SP000433	Q0000663	EQ: GESTIONE E VALORIZZAZIONE DEL SERVIZIO CIVILE NAZIONALE E REGIONALE	48757	MARISALDI ANDREA		
	Q0000664	EQ: SVILUPPO DI INTERVENTI DI ACCOGLIENZA E INTEGRAZIONE IN MATERIA DI IMMIGRAZIONE E ASILO	11805	FACCHINI ANDREA		
	Q0000665	EQ: SVILUPPO DI INTERVENTI IN MATERIA DI CONTRASTO ALL'ESCLUSIONE SOCIALE E ALLA POVERTÀ	12066	BUSSADORI VIVIANA		
	Q0000802	EQ: INFORMAZIONE, ORGANIZZAZIONE EVENTI E FORMAZIONE, IN AMBITO SOCIALE ED EDUCATIVO	1722	FINELLI ALESSANDRO		
	Q0001464	EQ: PROGRAMMAZIONE DEL FONDO SOCIALE REGIONALE E RACCORDO CON SERVIZI SOCIALI TERRITORIALI	4791	LELLI MARIA BARBARA		
	Q0001552	EQ: SUPPORTO ALLE ATTIVITA' AMMINISTRATIVE E CONTRATTUALI	3089	PALLONE DOMENICO		
00000538 - SETTORE INNOVAZIONE NEI SERVIZI SANITARI E SOCIALI - Struttura: Ordinaria Responsabile di Settore: GENTILI ANNAMARIA - Comando						
00000538	SP000269	AREA AMMINISTRAZIONE DELLA RICERCA SANITARIA	11793	PREDIERI CRISTINA		
	SP000362	AREA INNOVAZIONE SANITARIA	5906	BERTI ELENA		Comando
	SP000392	AREA COORDINAMENTO DELL'ORGANISMO TECNICAMENTE ACCREDITANTE (OTA)	17611	BORTOLUZZI LUCIA		Comando
	Q0001179	EQ: FORMAZIONE PER LO SVILUPPO DELLE COMPETENZE DEGLI OPERATORI DEL SSR	3736	PRIAMI DILETTA		
SP000269	Q0001373	EQ: PROCEDURE TECNICO AMMINISTRATIVE PER LA RICERCA SANITARIA	6062	MAZZONI BARBARA		

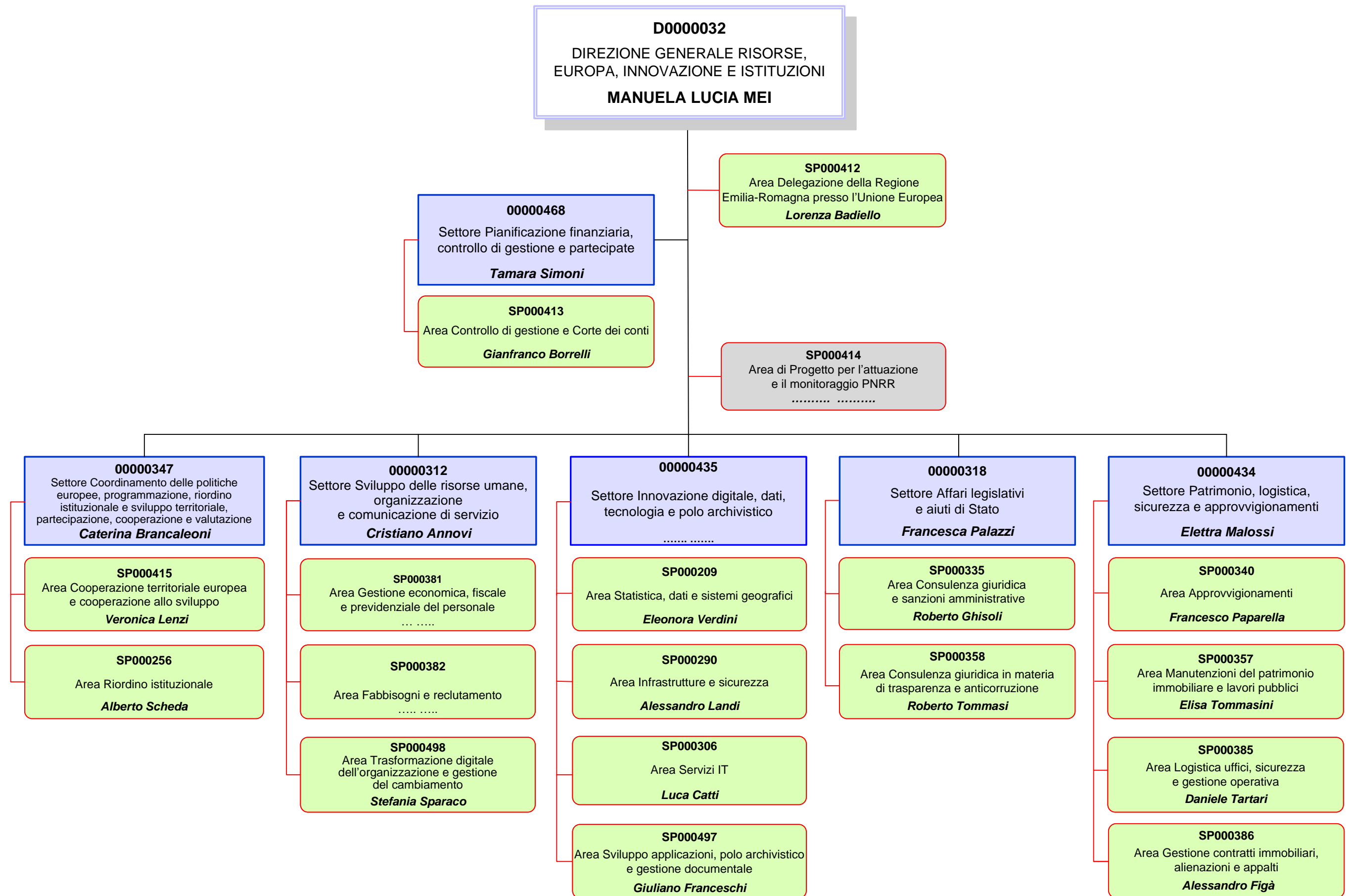

D0000032 - DIREZIONE GENERALE RISORSE, EUROPA, INNOVAZIONE E ISTITUZIONI
Direttore: MEI MANUELA LUCIA

D0000032	SP000412	AREA DELEGAZIONE DELLA REGIONE EMILIA-ROMAGNA PRESSO L'UNIONE EUROPEA	1394	BADIELLO LORENZA		ART.18 LR 43/01
	SP000414	AREA DI PROGETTO PER L'ATTUAZIONE E IL MONITORAGGIO PNRR		
	Q0001450	EQ: FONDO PER LO SVILUPPO E LA COESIONE E CONTABILITÀ DI DIREZIONE	3931	SERVIDIO LORENZO		
	Q0001583	EQ: AFFARI GIURIDICO AMMINISTRATIVI DELLA DIREZIONE GENERALE	7955	ZIRONE SERENA		
	Q0001713	EQ: COORDINAMENTO DEI SISTEMI DI MONITORAGGIO FONDI EUROPEI, FSC E PNRR	6777	ISPANO MICHELE		
SP000412	Q0001372	EQ: SVILUPPO POLITICHE AGRICOLE, CLIMATICHE E DI SICUREZZA ALIMENTARE IN AMBITO UE	8296	DALL'OLIO NICOLA		
	Q0001714	EQ: SVILUPPO DELLE POLITICHE E DEI PROGRAMMI UE IN MATERIA DI POLITICA DI COESIONE, AMBIENTE E TRANSIZIONE ECOLOGICA, TRASPORTI E SANITÀ	3810	ISHIWA AKI		

00000312 - SETTORE SVILUPPO DELLE RISORSE UMANE, ORGANIZZAZIONE E COMUNICAZIONE DI SERVIZIO - Struttura: Ordinaria
Responsabile di Settore: ANNOVI CRISTIANO

00000312	SP000381	AREA GESTIONE ECONOMICA, FISCALE E PREVIDENZIALE DEL PERSONALE		
	SP000382	AREA FABBISOGNI E RECLUTAMENTO		
	SP000498	AREA TRASFORMAZIONE DIGITALE DELL'ORGANIZZAZIONE E GESTIONE DEL CAMBIAMENTO	4208	SPARACO STEFANIA		
	Q0000438	EQ: ELABORAZIONE DATI DEL SISTEMA INFORMATIVO DEL PERSONALE	10689	GABUSI BARBARA		
	Q0000450	EQ: SUPPORTO GIURIDICO IN MATERIA DI PERSONALE E RAPPORTI DI LAVORO SUBORDINATO E AUTONOMO, GESTIONE ACCORDI, CONVENZIONI E ASSEGNAZIONE TEMPORANEA DI PERSONALE IN ENTRATA E USCITA	1345	AGUGLIA CRISTIANA		
	Q0000818	EQ: STRUTTURE, INCARICHI, PROCESSI E DISCIPLINE DI ORGANIZZAZIONE	718	VITALE MARIA CONCETTA		
	Q0001444	EQ: PROGRAMMAZIONE ATTIVITA' E SISTEMI DI VALUTAZIONE	11959	IAQUINTA ASSUNTA		
	Q0001469	EQ: ISTITUTI GIURIDICI DEL RAPPORTO DI LAVORO ORARIO, ASSENZE, TRASFERTE	11954	AMENDOLARA GIORGIO		
	Q0001562	EQ: PRESIDIO AMMINISTRATIVO E RELAZIONI SINDACALI	1345	AGUGLIA CRISTIANA	Interim	
	Q0001710	EQ: PROCEDIMENTI DISCIPLINARI, CONTROLLI ATTIVITA' PROFESSIONALI E CERTIFICAZIONI	60034	CANU ELVIRA		
	Q0001730	EQ: PRESIDIO DEI BUDGET FINANZIARI E ATTIVITÀ CONTABILI IN ENTRATA E SPESA DEL SETTORE	7217	FANTINI KATIA		
SP000381	Q0000440	EQ: TRATTAMENTO ECONOMICO DEL PERSONALE	11775	DOVESI CRISTINA		
	Q0000441	EQ: CESSAZIONI DEL RAPPORTO DI LAVORO	1703	MASCIOLI ANGELA		
	Q0000445	EQ: ATTIVITA' FISCALI, CONTRIBUTIVE E ASSICURATIVE	11647	GROSSI ALESSANDRA		
SP000498	Q0000402	EQ: URP, TRASPARENZA, DIRITTO DI ACCESSO E COMUNICAZIONE DI SERVIZIO	10619	FORNI MILCO		
	Q0000447	EQ: GESTIONE DELLE AZIONI DI SVILUPPO DELLE COMPETENZE E FORMAZIONE	11887	MELE RITA MARIA		
	Q0001584	EQ: DIGITAL WORKPLACE DESIGNER E SVILUPPO COMUNICAZIONE ORGANIZZATIVA	15552	TESTI MELANIA		
	Q0001709	EQ: DIVERSITÀ, INCLUSIONE, BENESSERE E PARI OPPORTUNITÀ	17989	FAIOLO MONICA		
	Q0001711	EQ: ANALISI E DISEGNO PROCESSI DI TRASFORMAZIONE DIGITALE	16593	CANCEMI ALESSANDRO		
	Q0001712	EQ: MONITORAGGIO E MISURAZIONE IMPATTO AZIONI DI TRASFORMAZIONE DIGITALE E ORGANIZZATIVA	4825	GUARINIELLO ENRICA		

00000318 - SETTORE AFFARI LEGISLATIVI E AIUTI DI STATO - Struttura: Ordinaria
Responsabile di Settore: PALAZZI FRANCESCA

STRUTTURA ORGANIZZATIVA DELLA REGIONE



00000318	SP000335	AREA CONSULENZA GIURIDICA E SANZIONI AMMINISTRATIVE	11342	GHISOLI ROBERTO		
	SP000358	AREA CONSULENZA GIURIDICA IN MATERIA DI TRASPARENZA E ANTICORRUZIONE	1094	TOMMASI ROBERTO		
	Q0000466	EQ: BETTER REGULATION, SEMPLIFICAZIONE E CONSULENZA GIURIDICA	16884	ALDROVANDI SIMONE		
	Q0000474	EQ: CONSULENZA LEGISLATIVA E NORMATIVA E SUPPORTO TECNICO-AMMINISTRATIVO ALLE ATTIVITÀ TRASVERSALI DEL SETTORE	16883	ZAGNONI SIMONA		
	Q0001333	EQ: GESTIONE GIURIDICO-AMMINISTRATIVA E PRESIDIO IN MATERIA DI AIUTI DI STATO	11534	GIGANTE EGIDIA		
SP000335	Q0001563	EQ: GESTIONE GIURIDICO AMMINISTRATIVA E PARTECIPAZIONE DIRITTO EUROPEO	4732	MINARDI GIAN MARCO		
	Q0000473	EQ: SANZIONI AMMINISTRATIVE E CONTROLLO ATTI ENTI VIGILATI	11994	ZIRUOLO GIANLUCA		
SP000358	Q0001702	EQ: CONSULENZA E GESTIONE DEL REGISTRO REGIONALE DELLE FONDAZIONI E ASSOCIAZIONI	16885	SANTORO FRANCESCA		
	Q0000439	EQ: ANTICORRUZIONE ANTIRICICLAGGIO TRASPARENZA E R.I.T.	11677	VARTULI SIMONE		

00000347 - SETTORE COORDINAMENTO DELLE POLITICHE EUROPEE, PROGRAMMAZIONE, RIORDINO ISTITUZIONALE E SVILUPPO TERRITORIALE, PARTECIPAZIONE, COOPERAZIONE E VALUTAZIONE -
Struttura: Ordinaria
Responsabile di Settore: BRANCALEONI CATERINA

00000347	SP000256	AREA RIORDINO ISTITUZIONALE	9438	SCHEDA ALBERTO		
	SP000415	AREA COOPERAZIONE TERRITORIALE EUROPEA E COOPERAZIONE ALLO SVILUPPO	19096	LENZI VERONICA		
	Q0000403	EQ: COMUNICAZIONE DI CITTADINANZA	16449	DERIU MICAELA		
	Q0000566	EQ: PROGRAMMAZIONE INTEGRATA E SVILUPPO TERRITORIALE	4042	CUNTO DELIA		
	Q0000816	EQ: INNOVAZIONE PER I TERRITORI E COMUNITA' E PROMOZIONE VALORI EUROPEI E PER LA PACE	20362	ZAMMARCHI ELENA		
SP000256	Q0001707	EQ: VALUTAZIONE POLITICHE PUBBLICHE, COORDINAMENTO FONDI EUROPEI E STRUMENTI PER L'INTEGRAZIONE DELLE POLICY	4183	MARTINI SILVIA		
	Q0000472	EQ: RIORDINO TERRITORIALE, UNIONI E FUSIONI DI COMUNI E SUPPORTO AGLI ENTI LOCALI	17177	MARIOTTI GIULIA		
	Q0001487	EQ: STRUMENTI INNOVATIVI PER ANALISI SU UNIONI E FUSIONI DI COMUNI	3948	MANCINI CHIARA		
SP000415	Q0001021	EQ: COOPERAZIONE INTERNAZIONALE	386	ORLANDI MIRELLA		
	Q0001449	EQ: PRESIDIO E SUPERVISIONE DELLA FUNZIONE CONTABILE DEL PROGRAMMA INTERREG IPA-ADRION 2021-2027	16873	IANNACCI FRANCESCO		
	Q0001484	EQ: GESTIONE PROGRAMMI DI COOPERAZIONE TERRITORIALE EUROPEA (CTE) E PROGRAMMA ADRION	10573	GHERARDI LODOVICO		
	Q0001516	EQ: GESTIONE GIURIDICO AMMINISTRATIVA PROGRAMMI E PROGETTI EUROPEI	3138	PRUNI ROSSANA		

00000434 - SETTORE PATRIMONIO, LOGISTICA, SICUREZZA E APPROVVIGIONAMENTI - Struttura: Ordinaria
Responsabile di Settore: MALOSSÌ ELETTRA

00000434	SP000340	AREA APPROVVIGIONAMENTI	21688	PAPARELLA FRANCESCO		
	SP000357	AREA MANUTENZIONI DEL PATRIMONIO IMMOBILIARE E LAVORI PUBBLICI	19097	TOMMASINI ELISA		
	SP000385	AREA LOGISTICA UFFICI, SICUREZZA E GESTIONE OPERATIVA	8282	TARTARI DANIELE		
	SP000386	AREA GESTIONE CONTRATTI IMMOBILIARI, ALIENAZIONI E APPALTI	19098	FIGA' ALESSANDRO		
	Q0000860	EQ: PROGETTI DI VALORIZZAZIONE E ATTIVITA' TECNICO-ESTIMATIVE	5122	ZAPPOLI ANNA		
SP000340	Q0001704	EQ: MONITORAGGIO E SISTEMA INFORMATIVO DEL PATRIMONIO	17135	BORSARI SERENA		
	Q0001029	EQ: PROGRAMMAZIONE BILANCIO E CONTABILITA'	3463	DE CONTO FEDERICO		

STRUTTURA ORGANIZZATIVA DELLA REGIONE							
SP000340	Q0001030	EQ: ACQUISIZIONE E GESTIONE CONTRATTI DI FORNITURA SERVIZI 1	1170	GARDINI MASSIMILIANO			
	Q0001031	EQ: ACQUISIZIONE E GESTIONE CONTRATTI DI FORNITURA SERVIZI 2	7639	PEZZOLI MONICA			
	Q0001032	EQ: ACQUISIZIONE DI BENI E SERVIZI PER LA DIREZIONE GENERALE	16836	BRANDO DONATELLA			
SP000357	Q0001015	EQ: MANUTENZIONE ORDINARIA E STRAORDINARIA DEGLI UFFICI REGIONALI	16650	MAGNANI SONJA			
	Q0001705	EQ: LAVORI PUBBLICI E MANUTENZIONE DEL PATRIMONIO	17100	CAVALLARI IRENE			
SP000385	Q0000437	EQ: SICUREZZA	20131	PERONE LORENZO			
	Q0001016	EQ: LOGISTICA DEGLI UFFICI REGIONALI	11216	SANGIORGI SANDRA			
	Q0001156	EQ: CENTRI OPERATIVI E CENTRO STAMPA	12642	SPADAFORA VALERIA			
SP000386	Q0000426	EQ: SUPPORTO GIURIDICO, GESTIONE E INTEGRAZIONE DATI PATRIMONIO	11773	ALBERTAZZI STEFANIA			
	Q0001447	EQ: APPALTI PER FORNITURE E LAVORI, OPERE PUBBLICHE	3025	NANNI ANDREA			
	Q0001703	EQ: PROGRAMMAZIONE E GESTIONE BENI MOBILI	15581	GIACOVELLI ALESSANDRA			

00000435 - SETTORE INNOVAZIONE DIGITALE, DATI, TECNOLOGIA E POLO ARCHIVISTICO - Struttura: Ordinaria
Responsabile di Settore:

00000435	SP000209	AREA STATISTICA, DATI E SISTEMI GEOGRAFICI	11095	VERDINI ELEONORA		
	SP000290	AREA INFRASTRUTTURE E SICUREZZA	10721	LANDI ALESSANDRO		Ex Art. 19 LR 43
	SP000306	AREA SERVIZI IT	3878	CATTI LUCA		
	SP000497	AREA SVILUPPO APPLICAZIONI, POLO ARCHIVISTICO E GESTIONE DOCUMENTALE	19051	FRANCESCHI GIULIANO		
	Q0001026	EQ: INFORMATICA GIURIDICA E PROTEZIONE DEI DATI		
	Q0001218	EQ: DIFFUSIONE E COORDINAMENTO DELLA CARTOGRAFIA STORICA E TEMATICA		
	Q0001445	EQ: SISTEMA DOCUMENTALE E ARCHIVI CORRENTI		
	Q0001699	EQ: PRESIDIO AMMINISTRATIVO IN AMBITO IT	16672	COMPAGNUCCI GIACOMO		
	Q0001754	EQ: INTEGRAZIONE DI PIATTAFORME IT		
	Q0000434	EQ: DIFFUSIONE DELL'INFORMAZIONE STATISTICA E SUPPORTO AL PSN	3793	MANCINI MARCO		
SP000209	Q0000435	EQ: ATTIVITÀ STATISTICHE INTERSETTORIALI	17170	VENUTI STEFANO		
	Q0000895	EQ: SISTEMI STATISTICI SUL LAVORO, LE IMPRESE E IL SISTEMA ECONOMICO	11901	MARENGON MAURIZIO		
	Q0000898	EQ: SVILUPPO SISTEMI DI BUSINESS ANALYTICS	16652	IACOBUCCI ANDREA		
	Q0001027	EQ: GESTIONE DELL'INFRASTRUTTURA GEOGRAFICA REGIONALE	5150	LANDINI MARICA		
	Q0001249	EQ: SISTEMI STATISTICI IN AMBITO DEMOGRAFICO E SOCIALE	3785	MAZZOCCHETTI ANGELINA		
	Q0001313	EQ: STATISTICHE DEL SETTORE COMMERCIO, TURISMO, TRASPORTI E TERRITORIO	3274	OPPI MARCO		
	Q0001698	EQ: SISTEMA INFORMATIVO GEO-TOPOGRAFICO	12061	OLIVUCCI STEFANO		
SP000290	Q0001751	EQ: SVILUPPO PROGETTUALITÀ INNOVATIVE	17152	SPACCAPANICO PROIETTI GIADA		
	Q0000453	EQ: SICUREZZA INFORMATICA	13761	PUGNAGHI LORENZO		
	Q0000455	EQ: INFRASTRUTTURA TECNOLOGICA E ARCHITETTURE APPLICATIVE	12003	GAVAGNI ANDREA		
SP000306	Q0001425	EQ: DOTAZIONI INDIVIDUALI E DEGLI SPAZI FISICI CONDIVISI	17228	COLUCCELLI LETIZIA		
	Q0001581	EQ: PRESIDIO DELL'INTEGRAZIONE DEI SERVIZI DIGITALI	1901	GRAZIA GIOVANNI		

STRUTTURA ORGANIZZATIVA DELLA REGIONE							
SP000306	Q0001582	EQ: SOLUZIONI DIGITALI	16822	MATARAZZO NICOLETTA			
	Q0001697	EQ: SERVIZI IN CLOUD, INTEGRAZIONE DI PIATTAFORME IT E SOLUZIONI DI COLLABORATION	16892	CANCELLIERI LORIS			
SP000497	Q0000456	EQ: SVILUPPO DELL'ENTERPRISE RESOURCE PLANNING (ERP) REGIONALE	4099	BIZZINI ALBERTO			
	Q0001002	EQ: SISTEMI DI CONSERVAZIONE	3884	CASAGNI CRISTIANO			
	Q0001003	EQ: RESPONSABILE DELLA FUNZIONE ARCHIVISTICA DI CONSERVAZIONE	16882	RIGHI RICCARDO			
	Q0001244	EQ: SERVIZI DI CONSERVAZIONE DIGITALE	3366	BROCCOLI CAMILLA			
	Q0001700	EQ: SERVIZI DIGITAL CUSTOM	11891	SPINELLI FLAVIA			
	Q0001701	EQ: UX DESIGN E TECNOLOGIE DELLA COMUNICAZIONE	2528	TURRA SARA			
	Q0001725	EQ: RESPONSABILE DELL'ARCHIVIO STORICO	11707	RIGHINI ALESSANDRO			

00000468 - SETTORE PIANIFICAZIONE FINANZIARIA, CONTROLLO DI GESTIONE E PARTECIPATE - Struttura: Ordinaria
Responsabile di Settore: SIMONI TAMARA

00000468	SP000413	AREA CONTROLLO DI GESTIONE E CORTE DEI CONTI	4071	BORRELLI GIANFRANCO		
	Q0000467	EQ: PRESIDIO DEI PROCESSI GIURIDICI E NORMATIVI AFFERENTI LA GOVERNANCE DELLE PARTECIPATE REGIONALI	6561	CORBETTA CLAUDIA		
	Q0001184	EQ: CONTROLLO STRATEGICO E CONTROLLO DI GESTIONE SUL SISTEMA DELLE PARTECIPAZIONI REGIONALI. PRESIDIO DEI PROCESSI INFORMATIVO-INFORMATICI	3565	CARBONE CARLA		
	Q0001517	EQ: PROGRAMMAZIONE E CONTROLLO STRATEGICO	3453	BIAGI ANNALISA		
	Q0001708	EQ: PRESIDIO DEI PROCESSI ECONOMICI E DI BILANCIO SUL SISTEMA DELLE PARTECIPATE REGIONALI	12803	DE FAZIO VINCENZO		
	Q0001755	EQ: GESTIONE DELLE NOMINE PER LE SOCIETÀ PARTECIPATE E CONTROLLATE. VIGILANZA SULLE SOCIETÀ IN HOUSE	7346	CORAZZA ADA		
	Q0001756	EQ: PROCESSI STRATEGICI, VALUTAZIONE DEGLI IMPATTI ECONOMICI DI CONTESTO. GESTIONE DEI CONTRATTI	16804	RAVA RICCARDO		
SP000413	Q0001374	EQ: CONTROLLO DI GESTIONE	11663	BARRESI STEFANIA		

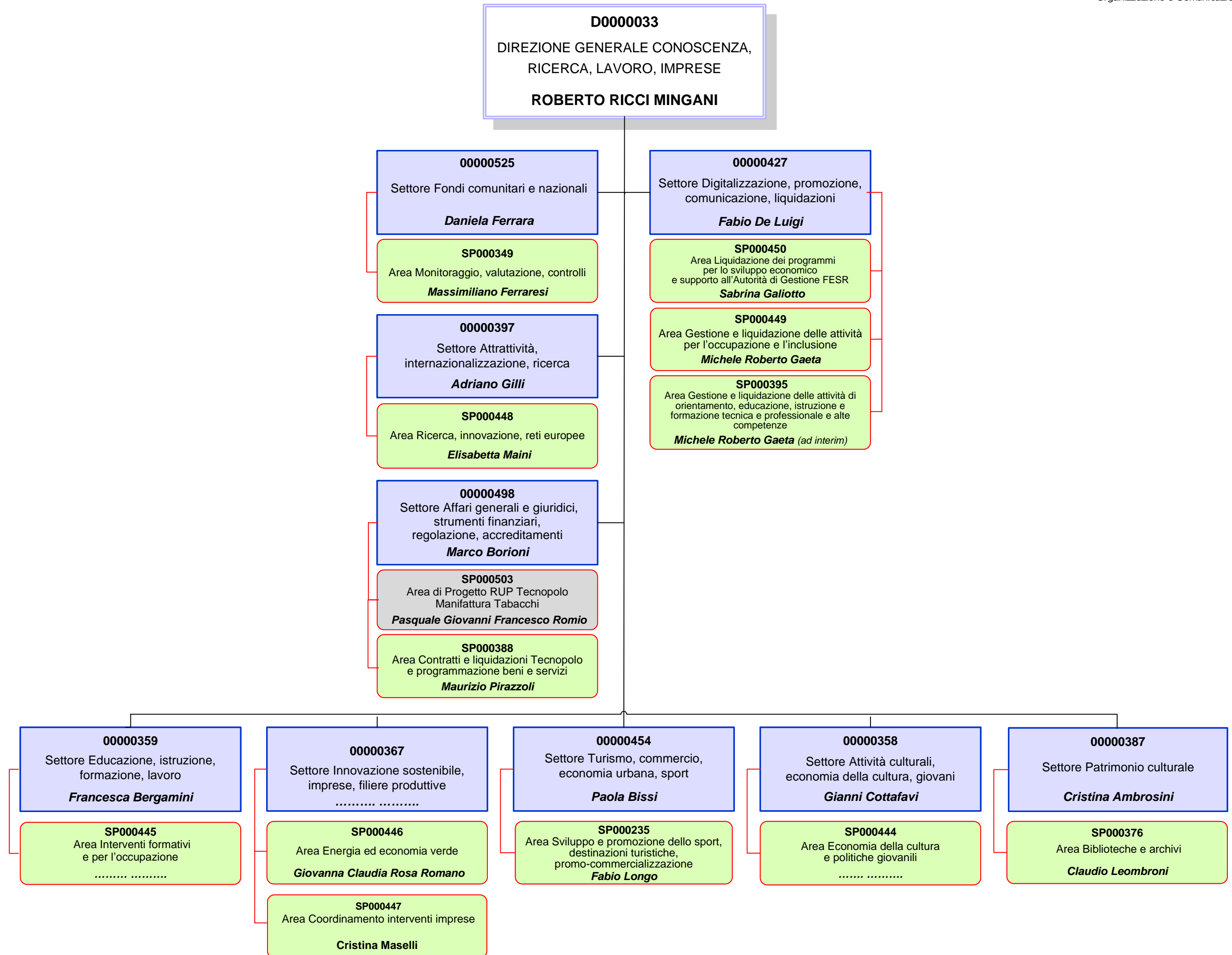

D0000033 - DIREZIONE GENERALE CONOSCENZA, RICERCA, LAVORO, IMPRESE

Direttore: RICCI MINGANI ROBERTO

D0000033	Q0000604	EQ: RISORSE FINANZIARIE FSE E AREA "CULTURA, FORMAZIONE, LAVORO"	8263	BERTACCA FRANCA		
	Q0000619	EQ: RISORSE FINANZIARIE FESR E AREA "ATTIVITÀ PRODUTTIVE, COMMERCIO, TURISMO"	4027	VENTURI ALICE		
	Q0000892	EQ: SEGRETERIA DI DIREZIONE	12034	DE SIMONE LUIGINA		
	Q0001010	EQ: GESTIONE DEL PERSONALE	11666	ARVISTI ANGELO		
	Q0001388	EQ: INTEGRAZIONE POLITICHE OCCUPAZIONALI E INTERVENTI PER L'INNOVAZIONE	11903	MARZANO GABRIELE		
	Q0001564	EQ: GESTIONE DELLE ATTIVITÀ AMMINISTRATIVE FINALIZZATE ALL'INSEDIAMENTO DEGLI ENTI DI RICERCA C/O IL TECNOPOLO DI BOLOGNA. - CONTROLLO ATTI	12474	PRATELLA NICOLETTA		
	Q0001575	EQ: SUPPORTO ALL'ATTIVITA' DELLE COMMISSIONI DELLA CONFERENZA DELLE REGIONI E DELLE PROVINCE AUTONOME E ALLE RELAZIONI INTERISTITUZIONALI	3731	ADAMI SABRINA		

00000358 - SETTORE ATTIVITA' CULTURALI, ECONOMIA DELLA CULTURA, GIOVANI - Struttura: Ordinaria

Responsabile di Settore: COTTAFVI GIANNI

00000358	SP000444	AREA ECONOMIA DELLA CULTURA E POLITICHE GIOVANILI		
	Q0000589	EQ: PROMOZIONE CULTURALE	15871	LEONARDI ELISABETTA		
	Q0000592	EQ: SPETTACOLO DAL VIVO	11690	CAZZOLI CINZIA		
	Q0000669	EQ: LIQUIDAZIONI E CONTROLLI	1780	NIRONI LUCIA		
	Q0001105	EQ: CINEMA, FILM COMMISSION E SVILUPPO DEL SETTORE AUDIOVISIVO	3046	ABAGNATO FABIO		
	Q0001314	EQ: SVILUPPO DEL SETTORE MUSICALE, ENTI PARTECIPATI E OSSERVATORIO DELLO SPETTACOLO	5939	GIULIANO SIMONA ADALGISA ANNA		
SP000444	Q0001106	EQ: POLITICHE GIOVANILI	11256	MINGOZZI MARINA		

00000359 - SETTORE EDUCAZIONE, ISTRUZIONE, FORMAZIONE, LAVORO - Struttura: Ordinaria

Responsabile di Settore: BERGAMINI FRANCESCA - ART.18 LR 43/01

00000359	SP000445	AREA INTERVENTI FORMATIVI E PER L'OCCUPAZIONE		
	Q0000602	EQ: PRESIDIO DEL QUADRO NORMATIVO E GESTIONE DELLE PROCEDURE DEI SISTEMI DI REGOLAZIONE E FUNZIONAMENTO DELLA FORMAZIONE E DELL'EDILIZIA SCOLASTICA	11799	DALL'OCA MATTEO		
	Q0000612	EQ: DIRITTO ALLO STUDIO SCOLASTICO E UNIVERSITARIO	11118	BERTI PATRIZIA		
	Q0001154	EQ: POLITICHE DELL'ISTRUZIONE, FORMAZIONE TECNICA E PROFESSIONALE	5934	ARRIGHI ANNAMARIA		
	Q0001231	EQ: PROGRAMMAZIONE DI AZIONI PER IL CONTRASTO ALLE DISPARITÀ E PER LA QUALIFICAZIONE DEL SISTEMA EDUCATIVO, FORMATIVO E PER IL LAVORO	11662	BERTI GILDA		
SP000445	Q0001155	EQ: PIANIFICAZIONE RISORSE FINANZIARIE E CONTROLLI	2777	LOLLINI MICHELE		
	Q0001214	EQ: INTERVENTI PER LA QUALIFICAZIONE DELL'OCCUPAZIONE E L'ATTUAZIONE DEI SERVIZI PER IL LAVORO	17313	BRUNO FLAVIO		
	Q0001306	EQ: INTERVENTI PER L'OCCUPAZIONE E L'INCLUSIONE SOCIALE E LAVORATIVA	20802	BOCCHINI GLORIA		
	Q0001573	EQ: PRESIDIO DELLE PROCEDURE AUTORIZZATORIE DELLE ATTIVITA' FORMATIVE NON FINANZIATE E SUPPORTO AMMINISTRATIVO	17166	ANDREGHETTI ALESSANDRA		

00000367 - SETTORE INNOVAZIONE SOSTENIBILE, IMPRESE, FILIERE PRODUTTIVE - Struttura: Ordinaria

Responsabile di Settore:

00000367	SP000446	AREA ENERGIA ED ECONOMIA VERDE	19100	ROMANO GIOVANNA CLAUDIA ROSA		
	SP000447	AREA COORDINAMENTO INTERVENTI IMPRESE	20093	MASELLI CRISTINA		
SP000446	Q0000624	EQ: PREDISPOSIZIONE ED ATTUAZIONE DI INTERVENTI PER LA COMPETITIVITA' DELLE IMPRESE	11147	PAPPACENA ANDREA		
	Q0001195	EQ: CONSULENZA GIURIDICO AMMINISTRATIVA AREA ENERGIA	2727	CATALDI ANTONELLA PATRIZIA		
	Q0001459	EQ: RIQUALIFICAZIONE ENERGETICA DELLE INFRASTRUTTURE PUBBLICHE E PRIVATE	3193	COSENTINI GABRIELE		
SP000447	Q0001744	EQ: ATTUAZIONE AZIONI DI SISTEMA, PROGETTI SPECIALI E CONVENZIONI DELL'AREA ENERGIA ED ECONOMIA VERDE	16861	ZAVATTI LETIZIA		
	Q0000626	EQ: INCENTIVAZIONI ALLE IMPRESE	14242	IMBROSCIO ANNA LINDA		
	Q0001240	EQ: RICERCA E SVILUPPO PER IMPRESE E FILIERE	1648	TUZZI MASSIMILIANO		
	Q0001458	EQ: MONITORAGGIO E PROMOZIONE DI COMPORTAMENTI ED INVESTIMENTI SOSTENIBILI NELLE IMPRESE	5144	RATTA MANUELA		

00000387 - SETTORE PATRIMONIO CULTURALE - Struttura: Ordinaria
Responsabile di Settore: AMBROSINI CRISTINA - ART.18 LR 43/01

00000387	SP000376	AREA BIBLIOTECHE E ARCHIVI	9255	LEOMBRONI CLAUDIO		ART.18 LR 43/01
	Q0000672	EQ: CONSERVAZIONE E RESTAURO DEL PATRIMONIO CULTURALE REGIONALE	7330	BIAGI LAURA		
	Q0000673	EQ: PIANIFICAZIONE E MONITORAGGIO DEGLI INTERVENTI PER I SISTEMI BIBLIOTECARI, ARCHIVISTICI E MUSEALI	7218	CASARI CHIARA		
	Q0000684	EQ: PIANIFICAZIONE E PROMOZIONE DEGLI INTERVENTI SUL PATRIMONIO ARCHITETTONICO	12241	BOLELLI LORENZA		
	Q0000883	EQ: PROMOZIONE DEL PAESAGGIO E DELLA NATURA	20058	FALLENI FABIO		
	Q0001470	EQ: ATTIVITA' AMMINISTRATIVE E CONTABILI	16862	GIORDANO ANGELICA		
	Q0001490	EQ: SISTEMA MUSEALE REGIONALE	7333	FERRARI SILVIA		
	Q0001493	EQ: VALORIZZAZIONE DEL PATRIMONIO CULTURALE	1849	COLLINA CLAUDIA		
SP000376	Q0000681	EQ: SERVIZIO BIBLIOTECARIO REGIONALE	1753	FERRARINI MONICA		
	Q0001491	EQ: SISTEMA ARCHIVISTICO REGIONALE E PROCESSI DI DIGITALIZZAZIONE DEL PATRIMONIO CULTURALE	4644	RICCI FRANCESCA		

00000397 - SETTORE ATTRATTIVITA', INTERNAZIONALIZZAZIONE, RICERCA - Struttura: Ordinaria
Responsabile di Settore: GILLI ADRIANO - ART.18 LR 43/01

00000397	SP000448	AREA RICERCA, INNOVAZIONE, RETI EUROPEE	2787	MAINI ELISABETTA		
	Q0000623	EQ: INTERNAZIONALIZZAZIONE DEL SISTEMA PRODUTTIVO REGIONALE	3655	BALDONI GIAN LUCA		
	Q0001008	EQ: SISTEMA FIERISTICO	11696	QUAGLIARIELLO FRANCESCO		
SP000448	Q0001467	EQ: ACCORDI DI INSEDIAMENTO, SVILUPPO E INNOVAZIONE E AZIONI PER L'ATTRAZIONE DEGLI INVESTIMENTI	3921	GALLONI PAOLO		
	Q0000864	EQ: GESTIONE DEI PROGETTI EUROPEI IN AMBITO TURISTICO, CULTURALE E DEI SERVIZI.VALORIZZAZIONE INTERNAZIONALE DELLE IMPRESE CULTURALI, CREATIVE E DEI SERVIZI	53180	MINGOZZI MAURA		
	Q0001588	EQ: SUPPORTO ALL'ATTUAZIONE DELLA STRATEGIA DI SPECIALIZZAZIONE INTELLIGENTE DELLA REGIONE EMILIA-ROMAGNA	3890	LATERZA ANGELICA		

00000427 - SETTORE DIGITALIZZAZIONE, PROMOZIONE, COMUNICAZIONE, LIQUIDAZIONI - Struttura: Ordinaria
Responsabile di Settore: DE LUIGI FABIO

00000427	SP000395	AREA GESTIONE E LIQUIDAZIONE DELLE ATTIVITA' DI ORIENTAMENTO, EDUCAZIONE, ISTRUZIONE E FORMAZIONE TECNICA E PROFESSIONALE E ALTE COMPETENZE	19065	GAETA MICHELE ROBERTO	Interim	
	SP000449	AREA GESTIONE E LIQUIDAZIONE DELLE ATTIVITA' PER L'OCCUPAZIONE E L'INCLUSIONE	19065	GAETA MICHELE ROBERTO		
	SP000450	AREA LIQUIDAZIONE DEI PROGRAMMI PER LO SVILUPPO ECONOMICO E SUPPORTO ALL'AUTORITA' DI GESTIONE FESR	4505	GALIOTTO SABRINA		
	Q0000617	EQ: COMUNICAZIONE POR FESR, PR FESR, POR FSE E PR FSE +	11889	LINSALATA ANNA MARIA		
	Q0001110	EQ: LIQUIDAZIONI, PAGAMENTI E FIDEIUSSIONI	1652	FALBO LUIGI		
	Q0001116	EQ: PRESIDIO DI SISTEMI INFORMATIVI E COORDINAMENTO DEGLI AFFIDAMENTI	10614	GILODI CRISTINA		
	Q0001117	EQ: SISTEMI INFORMATIVI A SUPPORTO DELLA PROGRAMMAZIONE, ATTUAZIONE E GESTIONE DEGLI INTERVENTI EDUCATIVI, FORMATIVI E PER L'OCCUPAZIONE	12103	CREMONINI SANDRA		
	Q0001213	EQ: RETE REGIONALE SUAP E SEMPLIFICAZIONE PER LE IMPRESE	11797	MATTIOLI SIMONA		
	Q0001460	EQ: SISTEMA INFORMATIVO A SUPPORTO DELLE POLITICHE ECONOMICHE	539	BIANCONI STEFANO		
	Q0001574	EQ: SUPPORTO AGLI UTENTI E GESTIONE DELLE DOTAZIONI ICT	10710	RIGHI SARA		
SP000395	Q0001576	EQ: ORGANIZZAZIONE EVENTI E PROMOZIONE DELLE ATTIVITA' DELLA DIREZIONE GENERALE	3913	DI SILVESTRE SONIA		
	Q0001716	EQ: ATTUAZIONE E CONTROLLO PROGRAMMA GARANZIA DI OCCUPABILITA' DEI LAVORATORI E GARANZIA GIOVANI	10536	GUSMANI CLAUDIA		
	Q0001718	EQ: ATTUAZIONE E CONTROLLO DELLE OPERAZIONI RETE POLITECNICA E RELATIVE AZIONI DI SISTEMA	11718	BALDISSERRI LORENZA		
	Q0001719	EQ: ATTUAZIONE E CONTROLLO DELLE OPERAZIONI PER LE ALTE COMPETENZE, MISURE PER IL DIRITTO ALLO STUDIO UNIVERSITARIO E RELATIVE AZIONI DI SISTEMA	20227	VENTURA MORENA		
SP000449	Q0001720	EQ: ATTUAZIONE E CONTROLLO DELLE OPERAZIONI DI ISTRUZIONE E FORMAZIONE PROFESSIONALE E RELATIVE AZIONI DI SISTEMA	20439	CHIARELLI ARIANNA		
	Q0001721	EQ: ATTUAZIONE E CONTROLLO DELLE OPERAZIONI DI ORIENTAMENTO, APPRENDISTATO E PROGETTI SPECIALI	10668	CHIARINI BARBARA		
	Q0001109	EQ: ATTIVITA' DI COORDINAMENTO DELLE METODOLOGIE PER ATTUAZIONE, CONTROLLO E AMMISSIBILITA' DELLA SPESA E RENDICONTAZIONE INCLUSIONE ATTIVA E FORMAZIONE PERMANENTE	12014	MARINOSCI ANNARITA		
	Q0001111	EQ: GESTIONE, CONTROLLO E RENDICONTAZIONE DELLE OPERAZIONI SU POLITICHE ATTIVE PER IL LAVORO, FORMAZIONE CONTINUA E REGOLAMENTATA, ATTIVITA' AUTORIZZATE NON FINANZIATE	80452	TOLOMELLI SILVIA		
SP000450	Q0001717	EQ: ATTUAZIONE E CONTROLLO DELLE OPERAZIONI PER L'INCLUSIONE ATTIVA E RELATIVE AZIONI DI SISTEMA	20390	GARDELLINI PATRIZIA		
	Q0001397	EQ: RENDICONTAZIONE DI ENTI E SOGGETTI PUBBLICI PER L'ATTRATTIVITÀ, COMPETITIVITÀ E VALORIZZAZIONE DEL TERRITORIO	20412	POTENA GIULIA		
	Q0001398	EQ: RENDICONTAZIONE DEI PROGETTI DI RICERCA, INNOVAZIONE E COMPETITIVITÀ DELLE IMPRESE	20445	FICARELLI MONICA		
	Q0001550	EQ: LIQUIDAZIONE PIANI E PROGRAMMI REGIONALI	5709	CRISCUOLO MAURO		
	Q0001639	EQ: RENDICONTAZIONE DI ENTI PARTECIPATI E SOGGETTI IN HOUSE, PROGETTI DI ASSISTENZA TECNICA	20122	PACCHIONI RICCARDO		
00000454 - SETTORE TURISMO, COMMERCIO, ECONOMIA URBANA, SPORT - Struttura: Ordinaria Responsabile di Settore: BISSI PAOLA						
00000454	SP000235	AREA SVILUPPO E PROMOZIONE DELLO SPORT, DESTINAZIONI TURISTICHE, PROMO-COMMERCIALIZZAZIONE	19131	LONGO FABIO		
	Q0000631	EQ: STRUTTURE RICETTIVE, DEMANIO MARITTIMO, PORTI TURISTICI E STAZIONI SCIISTICHE	10254	MANCINI GABRIELLA		

00000454	Q0000861	EQ: COMMERCIO ED ECONOMIA URBANA, PROMOZIONE DEL COMMERCIO EQUO SOLIDALE E DEL CONSUMERISMO	11649	SANTORO MARCELLO		
	Q0001421	EQ: COMMERCIO SU AREE PUBBLICHE, DISTRIBUZIONE CARBURANTI E OSSERVATORIO REGIONALE DEL COMMERCIO	3433	PERLI ALESSANDRA		
	Q0001636	EQ: PROGETTI E AGENDE TRASFORMATIVE URBANE PER LO SVILUPPO SOSTENIBILE DELLE CITTA' E PROGETTI DI VALORIZZAZIONE TURISTICA	20487	TROTA STEFANO		
SP000235	Q0000593	EQ: SPORT	1635	GRANDI MORENA		
	Q0001420	EQ: SISTEMA TURISTICO REGIONALE, PROMOZIONE E PROMOCOMMERCIALIZZAZIONE TURISTICA	11961	BOSCHI MICHELA		

00000498 - SETTORE AFFARI GENERALI E GIURIDICI, STRUMENTI FINANZIARI, REGOLAZIONE, ACCREDITAMENTI - Struttura: Ordinaria
Responsabile di Settore: BORIONI MARCO

00000498	SP000388	AREA CONTRATTI E LIQUIDAZIONI TECNOPOLO E PROGRAMMAZIONE BENI E SERVIZI	12694	PIRAZZOLI MAURIZIO		
	SP000503	AREA DI PROGETTO RUP TECNOPOLO MANIFATTURA TABACCHI	20689	ROMIO PASQUALE GIOVANNI FRANCESCO		Comando
	Q0001011	EQ: INTERVENTI PER L'ACCESSO AL CREDITO DELLE PMI	11890	SOVERINI ANGELA		
	Q0001239	EQ: AIUTI DI STATO, CAMERE DI COMMERCIO E NORMATIVA FISCALE PER LE IMPRESE	3141	DELL'OLIO ANTONIO		
	Q0001419	EQ: INCARICHI PROFESSIONALI E LIQUIDAZIONI DI BENI E SERVIZI	7393	VENTURI DANIELE		
	Q0001423	EQ: ATTIVITÀ GIURIDICO-AMMINISTRATIVO, REGOLAZIONE, ACCREDITAMENTI	3808	PAGNOTTA SILVIA		
	Q0001461	EQ: CONSULENZA GIURIDICA	6771	MORONI LAURA		
SP000388	Q0000882	EQ: ACQUISIZIONE BENI E SERVIZI	11897	FARAONE ELISABETTA		
SP000503	Q0001758	EQ: SUPPORTO AL RUP TECNOPOLO MANIFATTURA TABACCHI	17099	ROVERI ELENA		

00000525 - SETTORE FONDI COMUNITARI E NAZIONALI - Struttura: Ordinaria
Responsabile di Settore: FERRARA DANIELA

00000525	SP000349	AREA MONITORAGGIO, VALUTAZIONE, CONTROLLI	19209	FERRARESI MASSIMILIANO		
	Q0001107	EQ: IRREGOLARITÀ COMUNITARIE POR FESR E FSE E PR FESR E FSE+	2890	BOCCUNI MANUELA		
	Q0001332	EQ: CERTIFICAZIONE DELLA SPESA - POR E PR FESR	4014	PUGLIESE ROSAMARIA		
	Q0001396	EQ: CERTIFICAZIONE DELLA SPESA POR FSE, PR FSE+, GARANZIA GIOVANI, GOL	11563	FAVARO ANNA		
	Q0001743	EQ: MONITORAGGIO PROGRAMMI FESR		
SP000349	Q0000606	EQ: CONTROLLI IN LOCO E ATTIVITÀ ISPETTIVE VERSO I BENEFICIARI DEGLI INTERVENTI PR FSE+, PR FESR, DEL LAVORO, DELLA FORMAZIONE E DELLE ATTIVITÀ PRODUTTIVE	3823	CINTI NICOLA		
	Q0001468	EQ: PROGRAMMI DI ATTIVITÀ E PROGETTI SPECIALI DELLA DIREZIONE GENERALE	3912	BONANNO SONIA		
	Q0001640	EQ: SUPPORTO ALLE ATTIVITÀ DI ANALISI E VALUTAZIONE DEI PROGRAMMI	6204	GIARDINO RAFFAELE		
	Q0001641	EQ: MONITORAGGIO PROGRAMMI FSE E FSE+	20011	ARENA BARTOLOMEO		

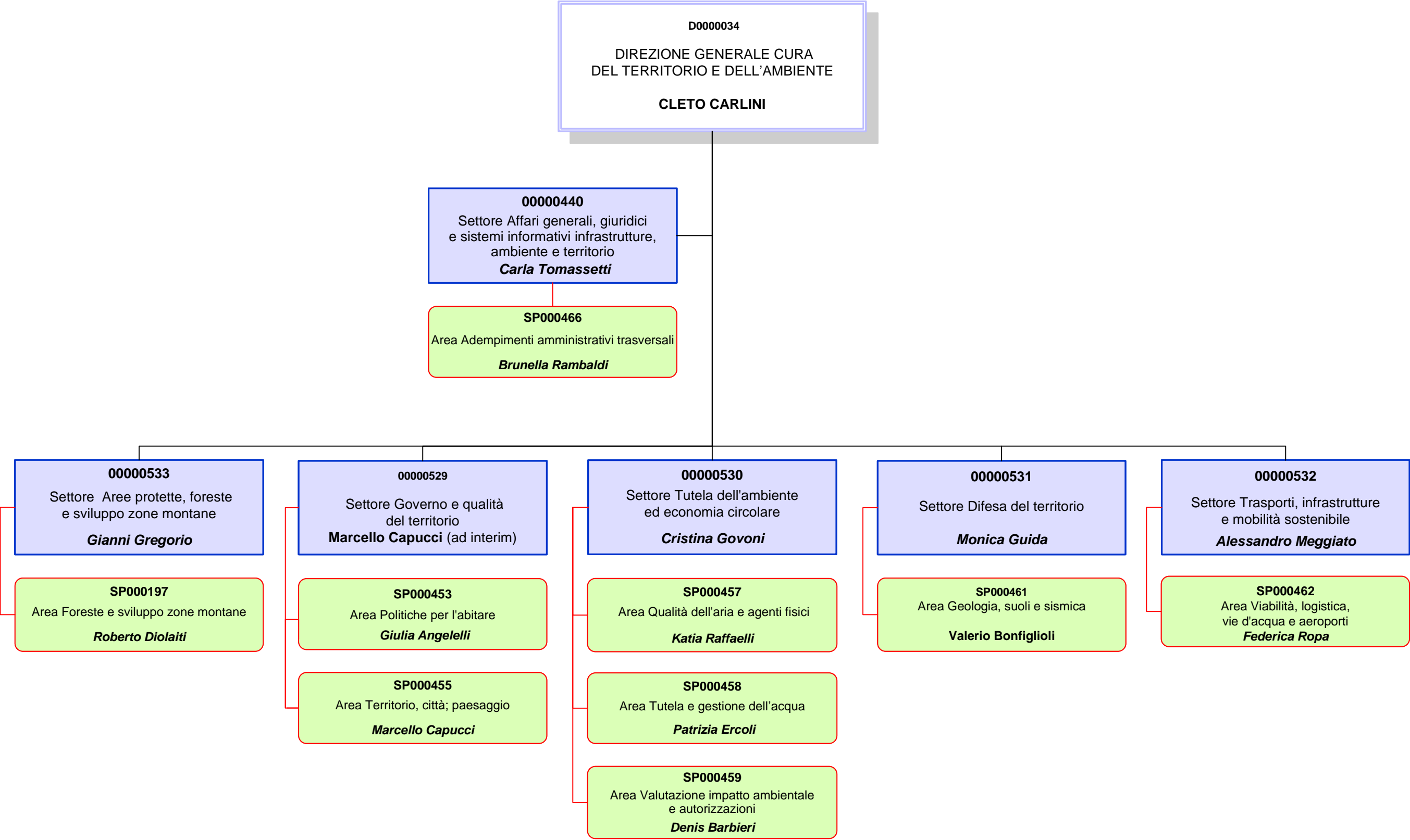

D0000034 - DIREZIONE GENERALE CURA DEL TERRITORIO E DELL'AMBIENTE

Direttore: CARLINI CLETO

D0000034	Q0001000	EQ: GESTIONE DEL CICLO DELLA PERFORMANCE E DEI SISTEMI DI MISURAZIONE E VALUTAZIONE	5146	BUDINI BARBARA		
	Q0001393	EQ: PROGRAMMAZIONE FINANZIARIA, BILANCIO E CONTROLLO	10263	GRECO ANNA		
	Q0001664	EQ: SUPPORTO AL COORDINAMENTO DELLE ATTIVITA' DI COMUNICAZIONE DELLA DIREZIONE	3117	SBLENDORIO TERESA VALENTINA		

00000440 - SETTORE AFFARI GENERALI, GIURIDICI E SISTEMI INFORMATIVI INFRASTRUTTURE, AMBIENTE E TERRITORIO - Struttura: Ordinaria

Responsabile di Settore: TOMASSETTI CARLA

00000440	SP000466	AREA ADEMPIMENTI AMMINISTRATIVI TRASVERSALI	10259	RAMBALDI BRUNELLA		
	Q0000542	EQ: ICT E SISTEMI INFORMATIVI DEL TERRITORIO E DELL'AMBIENTE	372	MAZZINI MICHELA		
	Q0001401	EQ: ACQUISIZIONE BENI E SERVIZI	6328	DELLE GROTTAGLIE ANTONIA		
	Q0001402	EQ: ORGANIZZAZIONE E RISORSE UMANE. MONITORAGGIO SOCIETA' PARTECIPATE	8370	BERTI ROBERTA		

00000529 - SETTORE GOVERNO E QUALITA' DEL TERRITORIO - Struttura: Ordinaria

Responsabile di Settore: CAPUCCI MARCELLO - Interim

00000529	SP000453	AREA POLITICHE PER L'ABITARE	3586	ANGELELLI GIULIA		
	SP000455	AREA TERRITORIO, CITTA', PAESAGGIO	9218	CAPUCCI MARCELLO		Comando
	Q0000563	EQ: DISCIPLINA REGIONALE IN MATERIA EDILIZIA E DI PREVENZIONE ANTISISMICA	16897	GARAGNANI SARA		
	Q0000572	EQ: ABUSIVISMO EDILIZIO, NORME TECNICHE E REQUISITI DELLE OPERE EDILIZIE E DEI LAVORI PUBBLICI	1551	MAZZOLI CLAUDIA		
	Q0000575	EQ: ESPRESSIONE DELL'INTESA DELLA REGIONE SULLE OPERE PUBBLICHE DI INTERESSE STATALE	16779	BARTOLI DONATELLA		
	Q0000834	EQ: DISCIPLINA REGIONALE IN MATERIA DI URBANISTICA E DI ESPROPRIAZIONE	11764	TRENTINI LUCA		
	Q0001670	EQ: PREZZARIO REGIONALE OSSERVATORIO DEI LAVORI PUBBLICI E LEGALITA	17083	CAPONE CARMINE		
	Q0001739	EQ: DISCIPLINA DEI PROCEDIMENTI SPECIALI IN VARIANTE ALLA PIANIFICAZIONE E CRITERI LOCALIZZATIVI DEGLI IMPIANTI ENERGETICI DA FONTI RINNOVABILI	16821	DACCI FRANCESCA		
	Q0000571	EQ: PRESIDIO AMMINISTRATIVO, CONTABILE E FINANZIARIO	29390	FABBRI MILVA		
	Q0001571	EQ: OSSERVATORIO E VALUTAZIONE DELLE POLITICHE ABITATIVE	20082	LELLERI RAFFAELE		
	Q0001572	EQ: COORDINAMENTO ORGANIZZATIVO E SUPPORTO GIURIDICO-AMMINISTRATIVO IN MATERIA DI POLITICHE ABITATIVE	14262	PETRONE IOLE		
	Q0000584	EQ: SERVIZI PER LA PIANIFICAZIONE E OSSERVATORIO DEL TERRITORIO	3704	NERIERI MARCO		
SP000453	Q0001375	EQ: PRESIDIO GIURIDICO AMMINISTRATIVO IN MATERIA DI RIGENERAZIONE URBANA E SOCIALE	11778	ROMAGNOLI MICHELA		
	Q0001390	EQ: PIANIFICAZIONE PAESAGGISTICA	3743	GUARAGNO GRAZIELLA		
	Q0001391	EQ: VALUTAZIONE DEI PIANI SUBREGIONALI E URBANISTICA	20037	EVANGELISTI IRENE		
	Q0001392	EQ: OSSERVATORIO DEL PAESAGGIO, PROGETTI DI TUTELA RECUPERO E VALORIZZAZIONE, PROMOZIONE DELLA CULTURA DEL PAESAGGIO	4204	PUNZO LAURA		
SP000455	Q0001669	EQ: COORDINAMENTO ORGANIZZATIVO E SUPPORTO TECNICO IN MATERIA DI RIGENERAZIONE URBANA E SOCIALE	17446	SGALLARI SERENA		

00000530 - SETTORE TUTELA DELL'AMBIENTE ED ECONOMIA CIRCOLARE - Struttura: Ordinaria

Responsabile di Settore: GOVONI CRISTINA

00000530	SP000457	AREA QUALITA' DELL'ARIA E AGENTI FISICI	1657	RAFFAELLI KATIA		
	SP000458	AREA TUTELA E GESTIONE DELL'ACQUA	3665	ERCOLI PATRIZIA		
	SP000459	AREA VALUTAZIONE IMPATTO AMBIENTALE E AUTORIZZAZIONI	3492	BARBIERI DENIS		
	Q0000531	EQ: CONSULENZA GIURIDICA IN MATERIA AMBIENTALE E SUPPORTO ALLA GESTIONE DOCUMENTALE	3023	ROMANO DONATA GIUSEPPA		
	Q0000536	EQ: BONIFICHE SITI INQUINATI	16933	VILLANI IGOR		
	Q0000823	EQ: GESTIONE TECNICO-FINANZIARIA DEGLI INTERVENTI IN CAMPO AMBIENTALE	3000	DANIELE ALMERINDA		
	Q0001222	EQ: TECNOLOGIE IMPIANTISTICHE E GESTIONE DEI RIFIUTI	16865	NICCOLI ETTORE		
	Q0001223	EQ: CONSULENZA GIURIDICA E SUPPORTO SPECIALISTICO PER LE INNOVAZIONI NORMATIVE IN MATERIA AMBIENTALE		
	Q0001230	EQ: SERVIZI PUBBLICI AMBIENTALI	17230	SCALDAFERRI MARIA FRANCESCA		
	Q0001745	EQ: CONSULENZA GIURIDICA IN MATERIA AMBIENTALE E SPECIALISTA IN STUDI SULL'AMMINISTRAZIONE PUBBLICA	4645	VENTURELLI GIORGIA		
SP000457	Q0001746	EQ: SUPPORTO PER LA PROGRAMMAZIONE STRATEGICA, ORGANIZZATIVA E FUNZIONI TRASVERSALI	5727	LA TORRE GIUSEPPE CARMINE		
	Q0000539	EQ: PRESIDIO IN MATERIA DI INQUINAMENTO ACUSTICO ED ELETTROMAGNETICO	17266	COMEGNA DARIO		
	Q0000540	EQ: PIANIFICAZIONE E TUTELA DELLA QUALITA' DELL'ARIA	1883	RAMPONI LUCIA		
	Q0001666	EQ: PRESIDIO DEL RISCHIO INDUSTRIALE E DELL'INQUINAMENTO LUMINOSO	12171	D'AMORE MARIA		
SP000458	Q0001667	EQ: SVILUPPO DELLE CONOSCENZE E DELLE AZIONI DI APPROCCIO INTEGRATO IN MATERIA DI INQUINAMENTO ATMOSFERICO	4771	BALBONI MATTEO		
	Q0001665	EQ: PIANIFICAZIONE IN MATERIA DI BILANCI IDRICI, USO DELLA RISORSA E GESTIONE SOSTENIBILE DEGLI INVASI	1891	NOLE' MARCELLO		
	Q0001735	EQ: PIANIFICAZIONE IN MATERIA DI TUTELA E GESTIONE RISORSE IDRICHE	11592	PALUMBO ADDOLORATA		
	Q0001736	EQ: ANALISI, GESTIONE E OTTIMIZZAZIONE DI SISTEMI IDRICI COMPLESSI E INTERCONNESSI E POTENZIAMENTO USI PLURIMI	1663	SGARZI DAVIDE		
SP000459	Q0000538	EQ: VALUTAZIONE DI IMPATTO AMBIENTALE (VIA)	12091	FAVERO VALENTINA		
	Q0000822	EQ: VALUTAZIONE AMBIENTALE DI PIANI E PROGRAMMI (VA)	3870	LORITO SAMANTHA		
	Q0001242	EQ: AUTORIZZAZIONI AMBIENTALI	12835	FANTAUZZI GIUSEPPE		
	Q0001414	EQ: VALUTAZIONE DI IMPATTO AMBIENTALE (VIA) STATALI	4530	MAZZONI RUGGERO		

00000531 - SETTORE DIFESA DEL TERRITORIO - Struttura: Ordinaria

Responsabile di Settore: GUIDA MONICA

00000531	SP000461	AREA GEOLOGIA, SUOLI E SISMICA	12466	BONFIGLIOLI VALERIO		
	Q0000546	EQ: ATTIVITA' AMMINISTRATIVO-FINANZIARIA NEL SETTORE DELLA DIFESA DEL SUOLO, COSTA E BONIFICA	1601	QUERCETI CLAUDIA		
	Q0000548	EQ: PROGRAMMAZIONE DI INTERVENTI IN MATERIA DI BONIFICA IDRAULICA E IRRIGAZIONE	821	CAGGIANELLI ALFREDO		
	Q0000549	EQ: COORDINAMENTO TECNICO IN MATERIA DI ATTIVITA' ESTRATTIVE E MINERARIE	3938	MARASMI CHRISTIAN		
	Q0000551	EQ: COORDINAMENTO ATTIVITA' NEL SETTORE DELLA DIFESA DELLA COSTA PER PIANI E PROGRAMMI	11462	MONTANARI ROBERTO		

00000531	Q0001413	EQ: GESTIONE PIANI E PROGRAMMI NEL SETTORE IDRAULICO	16908	LIBERATOSCIOLI ELENA		
	Q0001587	EQ: PROGRAMMAZIONE DI INTERVENTI E GESTIONE PROCEDIMENTI COMPLESSI IN MATERIA DI DIFESA DEL SUOLO	2792	MEDDA ELENA		
SP000461	Q0000552	EQ: SVILUPPO E ANALISI DEI DATI SUI SUOLI A SUPPORTO DELLE POLITICHE AGRICOLE, AMBIENTALI E URBANISTICHE	10172	TAROCCO PAOLA		
	Q0000553	EQ: PRODUZIONE E ANALISI DI DATI GEOLOGICI E IDROGEOLOGICI NELLA PIANURA EMILIANO-ROMAGNOLA	10158	SEVERI PAOLO		
	Q0000554	EQ: COORDINAMENTO TEMATICHE E BANCHE DATI GEOLOGICHE, VALUTAZIONI DI PERICOLOSITÀ E RISCHIO IDROGEOLOGICO, VALORIZZAZIONE DEL PATRIMONIO GEOLOGICO	11590	PIZZIOLO MARCO		
	Q0000555	EQ: ACQUISIZIONE E ANALISI DEI DATI PER LA VALUTAZIONE DELLA PERICOLOSITÀ SISMICA E LO SVILUPPO SOSTENIBILE DELLE RISORSE ENERGETICHE DEL SOTTOSUOLO	10161	MARTELLI LUCA		
	Q0000821	EQ: SVILUPPO E ANALISI DEI DATI GEOLOGICI SULLE RISORSE IDRICHE E NATURALI DELL'APPENNINO EMILIANO-ROMAGNOLO	10276	DE NARDO MARIA TERESA		
	Q0001124	EQ: PROGRAMMAZIONE E ATTUAZIONE INTERVENTI FINALIZZATI ALLA RIDUZIONE DEL RISCHIO SISMICO	5213	BUCCHI ANDREA		
	Q0001415	EQ: SVILUPPO E GESTIONE DEL SISTEMA INFORMATIVO MARE-COSTA, ATTIVITA' CONOSCITIVE PER LA MITIGAZIONE DEI RISCHI COSTIERI E PIANIFICAZIONE SPAZIO MARITTIMO	12064	PERINI LUISA		

00000532 - SETTORE TRASPORTI, INFRASTRUTTURE E MOBILITÀ SOSTENIBILE - Struttura: Ordinaria
Responsabile di Settore: MEGGIATO ALESSANDRO

00000532	SP000462	AREA VIABILITA', LOGISTICA, VIE D'ACQUA E AEROPORTI	11436	ROPA FEDERICA		
	Q0000688	EQ: QUALITA' DEI SERVIZI DI TRASPORTO PUBBLICO E SERVIZI ALL'UTENZA	1454	BRUGNOLO LAURA		
	Q0000690	EQ: GESTIONE TECNICA DEGLI INTERVENTI PER IL TRASPORTO FERROVIARIO E RELATIVE PERTINENZE	1448	CANNINI ANDREA		
	Q0000691	EQ: ORGANIZZAZIONE DEI SERVIZI DEL TRASPORTO PUBBLICO LOCALE E GOVERNANCE DEL SISTEMA		
	Q0000795	EQ: CONSULENZA GIURIDICO-LEGALE E AMMINISTRATIVA IN MATERIA DI TRASPORTI, INFRASTRUTTURE E MOBILITA' SOSTENIBILE	10659	GHISELLI GABRIELLA		
	Q0000886	EQ: CONSULENZA GIURIDICO-LEGALE E AMMINISTRATIVA IN MATERIA DI TRASPORTI, INFRASTRUTTURE E LOGISTICA	12031	SCHEMBRI ANNA LISA		
	Q0000899	EQ: FINANZIAMENTO DEGLI INVESTIMENTI DEL TRASPORTO PUBBLICO E DELLA MOBILITA' SOSTENIBILE	11750	MELIS FABRIZIO		
	Q0000949	EQ: PIANIFICAZIONE DEI TRASPORTI	4228	FARINA MASSIMO		
	Q0001241	EQ: FINANZIAMENTO DEI SERVIZI E ANALISI INTEGRATE TECNICO-ECONOMICHE DEL TRASPORTO PUBBLICO LOCALE E REGIONALE	11088	CALZOLARI MONICA		
	Q0001434	EQ: PROMOZIONE DELLA MOBILITA' NELL'AMBITO DELLO SVILUPPO SOSTENIBILE	3914	SIMEONI TOMMASO	Interim	
	Q0001435	EQ: GESTIONE INTERVENTI PER IL TRASPORTO PUBBLICO LOCALE E INFRASTRUTTURE PER IL TRASPORTO PUBBLICO INTEGRATO E METROPOLITANO	10216	MELOTTI PATRIZIA		
	Q0001570	EQ: PROGRAMMAZIONE INTEGRATA DEI SERVIZI FERROVIARI E DELLA MOBILITA' URBANA	3615	NORMANNO ANDREA		
	Q0001671	EQ: COORDINAMENTO DELLE BANCHE DATI DEL TRASPORTO PUBBLICO E MOBILITA' SOSTENIBILE. PROMOZIONE DELLA MOBILITA' CICLABILE	3914	SIMEONI TOMMASO		
SP000462	Q0000581	EQ: LOGISTICA TRASPORTO MERCI	3707	MINGOZZI SABRINA		
	Q0000582	EQ: VIABILITA' DI INTERESSE REGIONALE	3929	DI BENNARDO SALVATRICE IRENE		
	Q0001198	EQ: PRESIDIO DELLE PROCEDURE E GESTIONE DELLA SPESA IN MATERIA DI INFRASTRUTTURE E LOGISTICA	87890	ZOVI GLORIA		

STRUTTURA ORGANIZZATIVA DELLA REGIONE							
SP000462	Q0001389	EQ: TRASPORTO PER VIE D'ACQUA E AEROPORTI	1444	BIANCHI CRISTINA			
	Q0001672	EQ: GESTIONE DATI RETE STRADALE REGIONALE	17145	MURGIONI MARTINA			
	Q0001759	EQ: GRANDI OPERE	17608	BANDINI ROSANNA			
00000533 - SETTORE AREE PROTETTE, FORESTE E SVILUPPO ZONE MONTANE - Struttura: Ordinaria Responsabile di Settore: GREGORIO GIANNI							
00000533	SP000197	AREA FORESTE E SVILUPPO ZONE MONTANE	19535	DIOLAITI ROBERTO			ART.18 LR 43/01
	Q0000544	EQ: RETE NATURA 2000 E ATTUAZIONE DELLA DIRETTIVA COMUNITARIA "HABITAT" E TUTELA ALBERI MONUMENTALI	10284	BESIO FRANCESCO			
	Q0000545	EQ: AZIONI REGIONALI A FAVORE DEL SISTEMA DELLE AREE PROTETTE E DELLA CONSERVAZIONE DELLA BIODIVERSITA'	10571	PALAZZINI CERQUETELLA MONICA			
SP000197	Q0001403	EQ: PIANI E PROCEDIMENTI AUTORIZZATIVI IN MATERIA FORESTALE E COORDINAMENTO BASI INFORMATIVE DI SETTORE	5006	LOCATELLI GABRIELE			
	Q0001565	EQ: SUPPORTO ALLE AZIONI PER LO SVILUPPO DELLA MONTAGNA	17012	VALDAMBRINI SILVIA			
	Q0001673	EQ: INTERVENTI IN AMBITO FORESTALE E FORESTAZIONE URBANA, VIVAISTICA FORESTALE REGIONALE	16580	ACETO ANNA MARIA			

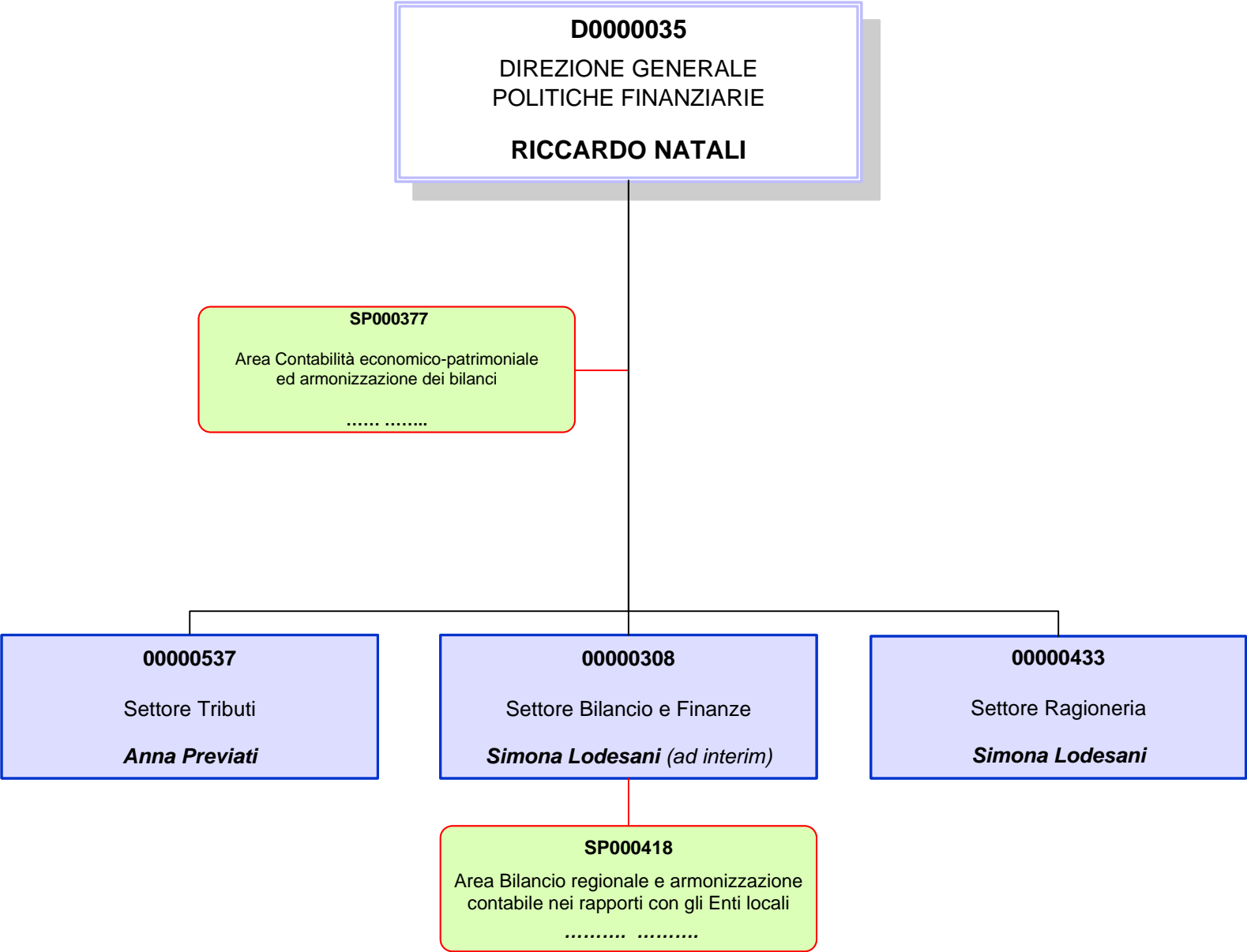

D0000035 - DIREZIONE GENERALE POLITICHE FINANZIARIE

Direttore: NATALI RICCARDO

D0000035	SP000377	AREA CONTABILITA' ECONOMICO-PATRIMONIALE ED ARMONIZZAZIONE DEI BILANCI		
	Q0001437	EQ: CONTABILITA' ECONOMICO-PATRIMONIALE E SUPPORTO ANALISI DI BILANCIO	8632	VILLAGGI MARIA GRAZIA		
	Q0001438	EQ: COORDINAMENTO DELLA SEGRETERIA DI DIREZIONE E PRESIDIO GIURIDICO PER IL SISTEMA DELLE CONFERENZE IN MATERIA DI POLITICHE FINANZIARIE	20491	VICENZI LANFRANCO		

00000308 - SETTORE BILANCIO E FINANZE - Struttura: Ordinaria

Responsabile di Settore: LODESANI SIMONA - Interim

00000308	SP000418	AREA BILANCIO REGIONALE E ARMONIZZAZIONE CONTABILE NEI RAPPORTI CON GLI ENTI LOCALI		
	Q0000414	EQ: RENDICONTO GENERALE, VARIAZIONI DI BILANCIO E PRESIDIO OBIETTIVI FINANZA PUBBLICA	10698	PIACENTINI MICHELA		
	Q0000417	EQ: STRUMENTI DELLA PROGRAMMAZIONE FINANZIARIA	3590	MORRONE MARCO FRANCESCO		
	Q0000709	EQ: ANALISI E GESTIONE DEL CREDITO, SUPPORTO ALLA CONVENZIONE DI TESORERIA E ALLA CONTABILITÀ ECONOMICO-PATRIMONIALE	11776	CRABBIA ENRICO		
	Q0001483	EQ: ANALISI, GESTIONE E CONTROLLO DELLE ENTRATE	11752	GIOVANNINI MARCO		
	Q0001513	EQ: SUPPORTO AI PROCESSI CONTABILI DIGITALI	11636	MAINI MONICA		

00000433 - SETTORE RAGIONERIA - Struttura: Ordinaria

Responsabile di Settore: LODESANI SIMONA

00000433	Q0000412	EQ: CONTROLLO ATTI DI IMPEGNO DIREZIONI GENERALI: RISORSE EUROPA INNOVAZIONE ISTITUZIONI, POLITICHE FINANZIARIE, CURA DEL TERRITORIO E DELL'AMBIENTE	33886	FORMICA ROBERTO		
	Q0000415	EQ: CONTROLLO PROVVEDIMENTI DI ATTRIBUZIONE FINANZIARIA A SOCIETA' PARTECIPATE ENTI E AGENZIE REGIONALI	12102	MARZOLA GIANNI		
	Q0000416	EQ: GESTIONE E CONSULENZA GIURIDICO FISCALE	80832	TOSATTI MAURA		
	Q0000418	EQ: CONTROLLO ATTI DI PROGRAMMA	2969	MARCHI ANGELA		
	Q0000419	EQ: CONTROLLO GESTIONE DEI TITOLI DI PAGAMENTO	14613	LANDINI ANDREA		
	Q0000420	EQ: CONTROLLO ATTI DI IMPEGNO DEL GABINETTO DEL PRESIDENTE DELLA GIUNTA E DELLE DIREZIONI GENERALI: CURA DELLA PERSONA SALUTE WELFARE, CONOSCENZA LAVORO RICERCA IMPRESE, AGRICOLTURA CACCIA E PESCA	32251	FERRON ANGELA		

00000537 - SETTORE TRIBUTI - Struttura: Ordinaria

Responsabile di Settore: PREVIATI ANNA

00000537	Q0000411	EQ: GESTIONE TRIBUTI REGIONALI	6770	PIRAZZI GIULIO		
	Q0000422	EQ: SANZIONI TRIBUTARIE	11188	GHEDUZZI MARIA ROSA		
	Q0001210	EQ: GESTIONE DEL CONTENZIOSO TRIBUTARIO	1745	FONTANA LUCA		

AGREA

AGENZIA REGIONALE PER LE EROGAZIONI IN AGRICOLTURA



AGENZIE

000AGREA - AGREA - AGENZIA REGIONALE PER LE EROGAZIONI IN AGRICOLTURA
Direttore: FELICE GIUSEPPINA

000AGREA	Q0000698	EQ: SERVIZI FINANZIARI PER IL FUNZIONAMENTO DELL'AGENZIA	7332	TELLA FERNANDA		
	Q0000699	EQ: AFFARI LEGALI E SUPPORTO GIURIDICO	102	PRITONI ANDREA		
	Q0000706	EQ: AUDIT INTERNO	4974	GULLOTTA GIOVANNI		
	Q0001488	EQ: SISTEMI INFORMATIVI E GESTIONE DELLA SICUREZZA INFORMATICA	4100	FINESSI MARCELLO		
	Q0001549	EQ: ORGANIZZAZIONE E PERSONALE	11714	STIGNANI SILVIA		
	Q0001748	EQ: INFRASTRUTTURA IT, DATI, SERVICE DESK	16887	PALMI MASSIMO		

00000392 - SETTORE TECNICO E DI AUTORIZZAZIONE - Struttura: Ordinaria
Responsabile di Settore: SCORRI STEFANIA

00000392	Q0000831	EQ: CONTROLLI DI CONDIZIONALITA' E REGISTRO UNICO CONTROLLI	12699	GOTTI MARCO		
	Q0000832	EQ: PSR - MISURE TRASVERSALI	3472	TASSINARI PAOLA		
	Q0000835	EQ: REGIME PAGAMENTO UNICO E INTERVENTI ZOOTECNIA	11611	BEVILACQUA PASQUALE		
	Q0000867	EQ: ORGANIZZAZIONI COMUNI DI MERCATO	11305	CARAMALLI LAURA		
	Q0001424	EQ: PSR INVESTIMENTI	2798	GAETA MARCELLO		
	Q0001426	EQ: PSR MISURE SUPERFICIE – GESTIONE ISTRUTTORIA E LIQUIDAZIONE	3468	PATERNOSTER SANDRO		
	Q0001427	EQ: PSR MISURE SUPERFICIE - COORDINAMENTO ASPETTI GRAFICI	3603	PALAZZETTI CRISTINA		
	Q0001514	EQ: PIANO COLTURALE GRAFICO E ASPETTI TRASVERSALI DELLE MISURE A SUPERFICIE DELLA PAC	3811	CASTELLINI ILARIA		

00000394 - SETTORE GESTIONE CONTABILE ORGANISMO PAGATORE REGIONALE, APPROVVIGIONAMENTI, CERTIFICAZIONI - Struttura: Ordinaria
Responsabile di Settore: LAGHI ANNALISA

00000394	Q0000693	EQ: APPROVVIGIONAMENTI E LOGISTICA	16893	IADAROLA ARMANDO		
	Q0000700	EQ: CONTABILIZZAZIONE	10457	SCANAVACCA MICHELA		
	Q0000702	EQ: PAGAMENTI OPR E CERTIFICAZIONE FONDI STRUTTURALI	12088	TASSINARI ROBERTO		

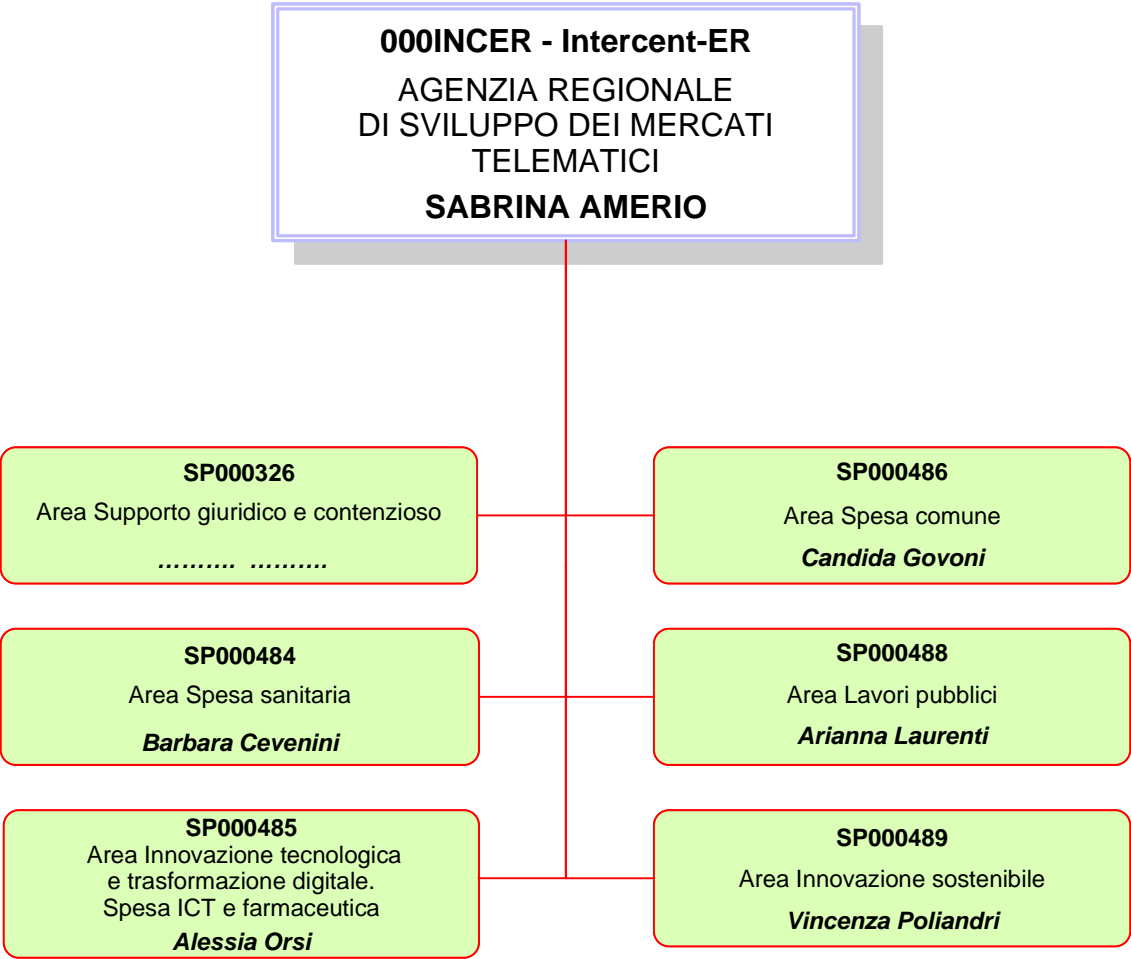

000INCER - INTERCENT-ER - AGENZIA REGIONALE DI SVILUPPO DEI MERCATI TELEMATICI
Direttore: AMERIO SABRINA

000INCER	SP000326	AREA SUPPORTO GIURIDICO E CONTENZIOSO		
	SP000484	AREA SPESA SANITARIA	10312	CEVENINI BARBARA		
	SP000485	AREA INNOVAZIONE TECNOLOGICA E TRASFORMAZIONE DIGITALE. SPESA ICT E FARMACEUTICA	2837	ORSI ALESSIA		
	SP000486	AREA SPESA COMUNE	9175	GOVONI CANDIDA		
	SP000488	AREA LAVORI PUBBLICI	19147	LAURENTI ARIANNA		
	SP000489	AREA INNOVAZIONE SOSTENIBILE	11433	POLIANDRI VINCENZA		
	Q0000851	EQ: ORGANIZZAZIONE, PERSONALE E ATTIVITA' DI FUNZIONAMENTO	11827	MASTINU GIOVANNA		
SP000484	Q0001232	EQ: PROGRAMMAZIONE FINANZIARIA E GESTIONE DEL BILANCIO	77572	STACCHIO ROBERTA		
	Q0001679	EQ: PROGRAMMAZIONE E CONTROLLI, SISTEMI DI QUALITÀ E COMUNICAZIONE	4136	ZOCCA GIANCARLO		
	Q0000425	EQ: DISPOSITIVI MEDICI SPECIALISTICI	1832	ALBONICO GIANLUCA		
SP000485	Q0001012	EQ: ASSISTENZA TERRITORIALE E SERVIZI SANITARI	11336	FILICI STEFANIA		
	Q0001485	EQ: BENI - SOGGETTO AGGREGATORE	3682	COMASTRI NADIA		
	Q0000852	EQ: E-PROCUREMENT E STANDARD	6889	BERTOCCHI ELISA		
SP000486	Q0001387	EQ: FARMACI E VACCINI	12457	PASQUALINI ALESSIA		
	Q0001680	EQ: SPESA ICT	12475	GIOVAGNONI MANUELA		
	Q0001383	EQ: SERVIZI TRASVERSALI	913	ILGRANDE FELICIA		
SP000486	Q0001385	EQ: BENI DI SPESA COMUNE	7385	SAPIA IRENE		
	Q0001386	EQ: VETTORI ENERGETICI E ALTRI SERVIZI	20730	CANI ELISABETTA		

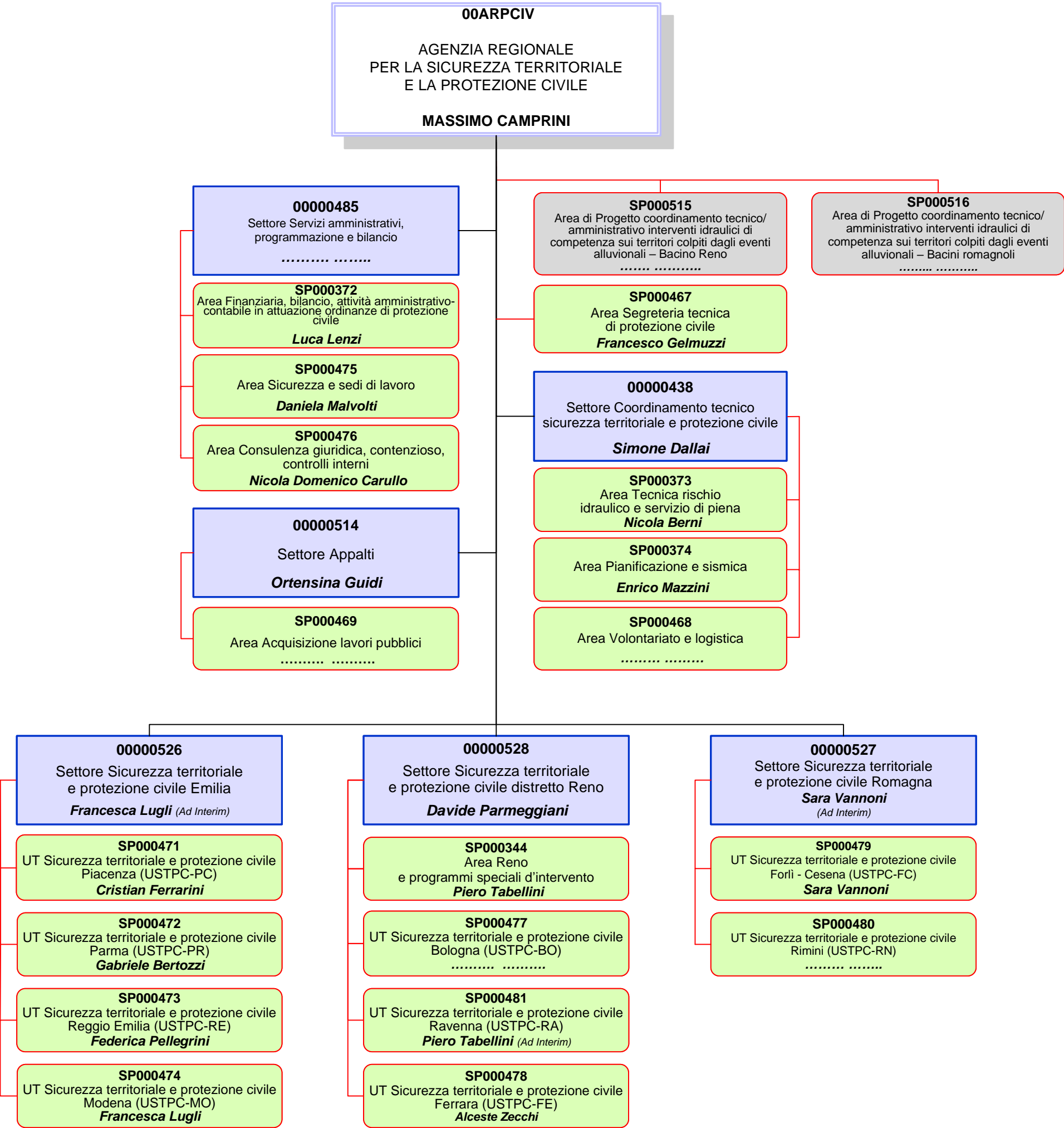

00ARPCIV - AGENZIA REGIONALE PER LA SICUREZZA TERRITORIALE E LA PROTEZIONE CIVILE
Direttore: CAMPRINI MASSIMO

00ARPCIV	SP000467	AREA SEGRETERIA TECNICA DI PROTEZIONE CIVILE	4521	GELMUZZI FRANCESCO		
	SP000515	AREA DI PROGETTO COORDINAMENTO TECNICO/AMMINISTRATIVO INTERVENTI IDRAULICI DI COMPETENZA SUI TERRITORI COLPITI DAGLI EVENTI ALLUVIONALI - BACINO RENO		
	SP000516	AREA DI PROGETTO COORDINAMENTO TECNICO/AMMINISTRATIVO INTERVENTI IDRAULICI DI COMPETENZA SUI TERRITORI COLPITI DAGLI EVENTI ALLUVIONALI – BACINI ROMAGNOLI		
	Q0001442	EQ: SEGRETERIA AMMINISTRATIVA DI AGENZIA, SUPPORTO GIURIDICO	11973	CAVALLUCCI ANTONELLA	Interim	

00000438 - SETTORE COORDINAMENTO TECNICO SICUREZZA TERRITORIALE E PROTEZIONE CIVILE - Struttura: Ordinaria
Responsabile di Settore: DALLAI SIMONE

00000438	SP000373	AREA TECNICA RISCHIO IDRAULICO E SERVIZIO DI PIENA	22367	BERNI NICOLA		
	SP000374	AREA PIANIFICAZIONE E SISMICA	1568	MAZZINI ENRICO		
	SP000468	AREA VOLONTARIATO E LOGISTICA		
	Q0001203	EQ: EMERGENZE E POTENZIAMENTO SISTEMA DI PROTEZIONE CIVILE	1548	VENTUROLI GIAN MARCO		
SP000373	Q0001586	EQ: AMMINISTRAZIONE GENERALE, GESTIONE RISORSE	1137	CRIVELLARO MARIA CHIARA		
	Q0000558	EQ: EMERGENZE E PREVENZIONE IN MATERIA DI RISCHIO IDRAULICO E IDROGEOLOGICO	836	MONNI ANTONIO		
	Q0001204	EQ: CENTRO OPERATIVO REGIONALE E ALLERTAMENTO	6442	FRANCESCHETTI ASTRID		
	Q0001208	EQ: PREVENZIONE NON STRUTTURALE, PIANIFICAZIONE E GESTIONE DATI	2905	DONDI CLARISSA		
SP000374	Q0001715	EQ: PREVISIONE, PREVENZIONE, GESTIONE EMERGENZA-RISCHIO SISMICO	17003	BACCI LORENZO		
	Q0000557	EQ: VOLONTARIATO E MECCANISMO UNIONALE DI PROTEZIONE CIVILE	16818	FABBRI GIULIA		
	Q0001205	EQ: COLONNA MOBILE REGIONALE DI PROTEZIONE CIVILE	3378	TINTI SILVIA		
	Q0001226	EQ: CENTRO LOGISTICO DI PROTEZIONE CIVILE	1919	FERRONI STEFANO		

00000485 - SETTORE SERVIZI AMMINISTRATIVI, PROGRAMMAZIONE E BILANCIO - Struttura: Ordinaria
Responsabile di Settore:

00000485	SP000372	AREA FINANZIARIA, BILANCIO, ATTIVITA' AMMINISTRATIVO-CONTABILE IN ATTUAZIONE ORDINANZE DI PROTEZIONE CIVILE	8882	LENZI LUCA		Comando
	SP000475	AREA SICUREZZA E SEDI DI LAVORO	1421	MALVOLTI DANIELA		
	SP000476	AREA CONSULENZA GIURIDICA, CONTENZIOSO, CONTROLLI INTERNI	12804	CARULLO NICOLA DOMENICO		
	Q0000819	EQ: ORGANIZZAZIONE, GESTIONE E SVILUPPO RISORSE UMANE	11973	CAVALLUCCI ANTONELLA		
SP000372	Q0001431	EQ: PROCEDURE INFORMATIVO – INFORMATICHE DELL'AGENZIA	3879	PIVETTI DANIELE		
	Q0001681	EQ: AMMINISTRAZIONE GENERALE, SEGRETERIA E SUPPORTO GIURIDICO	1856	SOLIMINE ANNA MARIA		
	Q0001682	EQ: APPROVVIGIONAMENTI, BENI MOBILI E INVENTARIO	77540	SPONZA PAOLA		
	Q0001020	EQ: PROGRAMMAZIONE FINANZIARIA ED ECONOMICA, GESTIONE DEL BILANCIO E DELLE PROCEDURE DI SPESA	16523	CIARLINI CLAUDIO		
SP000475	Q0001430	EQ: ATTIVITA' AMMINISTRATIVO-CONTABILI IN ATTUAZIONE ORDINANZE DI PROTEZIONE CIVILE	6363	DADDABBO VITO		
	Q0001432	EQ: LOGISTICA E MANUTENZIONE SEDI DI LAVORO	13598	ROSSI PAOLA		
	Q0001456	EQ: SICUREZZA, PREVENZIONE E PROTEZIONE	16831	COSTA VALENTINA		

SP000476	Q0001497	EQ: CONSULENZA GIURIDICO AMMINISTRATIVA E ATTIVITA' DI REGOLAZIONE	11904	GUERRA SILVANA		
00000514 - SETTORE APPALTI - Struttura: Ordinaria Responsabile di Settore: GUIDI ORTENSINA						
00000514	SP000469	AREA ACQUISIZIONE LAVORI PUBBLICI		
	Q0000900	EQ: SUPPORTO ALLA PROGETTAZIONE E ACQUISIZIONE DI BENI E SERVIZI	12195	LAI RITA		
	Q0001683	EQ: SEGRETERIA E ADEMPIMENTI TRASVERSALI	3838	TADDEI SALTINI MICHELA		
SP000469	Q0001498	EQ: PROCEDURE DI LAVORI PUBBLICI	4206	BITELLI LORENZA		
00000526 - SETTORE SICUREZZA TERRITORIALE E PROTEZIONE CIVILE EMILIA - Struttura: Ordinaria Responsabile di Settore: LUGLI FRANCESCA - Interim						
00000526	SP000471	UFFICIO TERRITORIALE SICUREZZA TERRITORIALE E PROTEZIONE CIVILE PIACENZA	19108	FERRARINI CRISTIAN		
	SP000472	UFFICIO TERRITORIALE SICUREZZA TERRITORIALE E PROTEZIONE CIVILE PARMA	16517	BERTOZZI GABRIELE		
	SP000473	UFFICIO TERRITORIALE SICUREZZA TERRITORIALE E PROTEZIONE CIVILE REGGIO EMILIA	11925	PELLEGRINI FEDERICA		
	SP000474	UFFICIO TERRITORIALE SICUREZZA TERRITORIALE E PROTEZIONE CIVILE MODENA	20458	LUGLI FRANCESCA		
SP000471	Q0001056	EQ: SICUREZZA TERRITORIALE, RISCHIO IDROGEOLOGICO (RE)		
	Q0001050	EQ: SICUREZZA TERRITORIALE, RISCHIO IDRAULICO, SERVIZIO DI PIENA E COORDINAMENTO AUTORIZZAZIONI	1460	FRANCIA CRISTINA		
	Q0001059	EQ: SICUREZZA TERRITORIALE, RISCHIO IDROGEOLOGICO (PC)	3053	PERAZZI DANIELE		
	Q0001061	EQ: AMMINISTRAZIONE GENERALE, SEGRETERIA, APPALTI LAVORI SERVIZI E FORNITURE (PC)	2999	IANNELLI LAURA		
	Q0001301	EQ: PROTEZIONE CIVILE E ATTIVITA' ESTRATTIVE (PC)	20521	MARCHI FABRIZIO		
	Q0001499	EQ: PROGRAMMAZIONE E COORDINAMENTO LAVORI PUBBLICI	12079	TRUFFELLI GIOVANNI		
	Q0001556	EQ: SICUREZZA LUOGHI DI LAVORO E CANTIERI (PC)	2785	ROSSI GIANLUCA		
SP000472	Q0001042	EQ: SICUREZZA TERRITORIALE, RISCHIO IDRAULICO E SERVIZIO DI PIENA (PR)	11037	DI DIO GIANMARCO		
	Q0001049	EQ: SICUREZZA LUOGHI DI LAVORO E CANTIERI (PR)	2714	BACCHI ALESSANDRO		
	Q0001439	EQ: AMMINISTRAZIONE GENERALE, SEGRETERIA, APPALTI LAVORI SERVIZI E FORNITURE (PR)	63965	PIETRANERA STEFANIA		
	Q0001440	EQ: PROTEZIONE CIVILE, ATTIVITA' ESTRATTIVE, COORDINAMENTO DELLA PROGRAMMAZIONE E DEL MONITORAGGIO LAVORI PUBBLICI	20594	NUCCI GIOVANNI		
	Q0001557	EQ: SICUREZZA TERRITORIALE, RISCHIO IDROGEOLOGICO (PR)	2793	LOPARDO LUIGI		
SP000473	Q0001684	EQ: SUPPORTO AL COORDINAMENTO LAVORI PUBBLICI E AUTORIZZAZIONI	1336	AMBANELLI ANTONIO		
	Q0001048	EQ: SICUREZZA LUOGHI DI LAVORO E CANTIERI (RE)	1413	RIMONDI TIBERIO		
	Q0001051	EQ: SICUREZZA TERRITORIALE, RISCHIO IDRAULICO E SERVIZIO DI PIENA (RE)	2903	MARI FABIO		
	Q0001063	EQ: AMMINISTRAZIONE GENERALE, SEGRETERIA, APPALTI LAVORI SERVIZI E FORNITURE (RE)	5603	RADIGHIERI EMANUELA		
	Q0001500	EQ: PROTEZIONE CIVILE E ATTIVITA' ESTRATTIVE (RE)	12789	CECCATO CRISTIANO		
SP000474	Q0001685	EQ: COORDINAMENTO LAVORI PUBBLICI, AUTORIZZAZIONI	1418	DE SIMONE NICOLA		
	Q0001035	EQ: SICUREZZA TERRITORIALE, RISCHIO IDROGEOLOGICO (MO)	13877	ALEOTTI MARCO		
	Q0001036	EQ: SICUREZZA TERRITORIALE, RISCHIO IDRAULICO E SERVIZIO DI PIENA (MO)	7325	BONINI FRANCESCO		
	Q0001047	EQ: SICUREZZA LUOGHI DI LAVORO E CANTIERI (MO)	16778	PATTUZZI EDDA		

SP000474	Q0001300	EQ: COORDINAMENTO AMMINISTRAZIONE GENERALE PROGRAMMAZIONE E GESTIONE TECNICO AMMINISTRATIVA LAVORI PUBBLICI, AUTORIZZAZIONI, ATTIVITA' ESTRATTIVE	14099	PERRELLA GABIRIA		
	Q0001443	EQ: AMMINISTRAZIONE GENERALE, SEGRETERIA, APPALTI SERVIZI E FORNITURE (MO)	11812	SANTANGELO MARIA GIUSEPPA		
	Q0001737	EQ: PROTEZIONE CIVILE (MO)	6568	GALANTINI GIORGIA		

00000527 - SETTORE SICUREZZA TERRITORIALE E PROTEZIONE CIVILE ROMAGNA - Struttura: Ordinaria
Responsabile di Settore: VANNONI SARA - Interim

00000527	SP000479	UFFICIO TERRITORIALE SICUREZZA TERRITORIALE E PROTEZIONE CIVILE FORLI'-CESENA	5237	VANNONI SARA		
	SP000480	UFFICIO TERRITORIALE SICUREZZA TERRITORIALE E PROTEZIONE CIVILE RIMINI		
SP000479	Q0001157	EQ: AMMINISTRAZIONE GENERALE, SEGRETERIA, APPALTI LAVORI SERVIZI E FORNITURE (FC)		
	Q0001298	EQ: PROTEZIONE CIVILE, ATTIVITA' ESTRATTIVE E SUPPORTO GESTIONE VOLONTARIATO REGIONALE	20265	CASADEI CLAUDIA		
	Q0001687	EQ: SICUREZZA TERRITORIALE, SPECIALISTA AMBIENTALE	1449	BARTOLI BENNJ		
	Q0001688	EQ: SICUREZZA TERRITORIALE, RISCHIO IDRAULICO E SERVIZIO DI PIENA	14685	AZZARONE PIETRO		
	Q0001689	EQ: SICUREZZA TERRITORIALE, DIFESA DELLA COSTA	11736	FOSCHI ANDREA		
	Q0001690	EQ: COORDINAMENTO LAVORI PUBBLICI, AUTORIZZAZIONI	11491	BATTISTINI MORENA		
	Q0001691	EQ: SICUREZZA LUOGHI DI LAVORO E CANTIERI	59041	OLIVIERI DINO MARCO		
	Q0001692	EQ: SICUREZZA TERRITORIALE, RISCHIO IDROGEOLOGICO	4006	AMADORI ALESSANDRO		
SP000480	Q0001087	EQ: SICUREZZA TERRITORIALE, RISCHIO IDROGEOLOGICO (RN)	1835	LUCENTE CLAUDIO CORRADO		
	Q0001096	EQ: SICUREZZA TERRITORIALE, RISCHIO IDRAULICO E SERVIZIO DI PIENA	1468	SORMANI DAVIDE		
	Q0001102	EQ: SICUREZZA LUOGHI DI LAVORO E CANTIERI	5087	SARTI MARCO		
	Q0001441	EQ: PROTEZIONE CIVILE E ATTIVITA' ESTRATTIVE	20825	PESARESI ANTONIO		
	Q0001559	EQ: COORDINAMENTO PROGRAMMAZIONE LAVORI PUBBLICI, AUTORIZZAZIONI E DIFESA DELLA COSTA	4226	MOROLLI CHRISTIAN		
	Q0001686	EQ: AMMINISTRAZIONE GENERALE, SEGRETERIA, APPALTI LAVORI SERVIZI E FORNITURE	3184	RASO MICHELE		

00000528 - SETTORE SICUREZZA TERRITORIALE E PROTEZIONE CIVILE DISTRETTO RENO - Struttura: Ordinaria
Responsabile di Settore: PARMEGGIANI DAVIDE

00000528	SP000344	AREA RENO E PROGRAMMI SPECIALI DI INTERVENTO	12464	TABELLINI PIERO		
	SP000477	UFFICIO TERRITORIALE SICUREZZA TERRITORIALE E PROTEZIONE CIVILE BOLOGNA		
	SP000478	UFFICIO TERRITORIALE SICUREZZA TERRITORIALE E PROTEZIONE CIVILE FERRARA	20427	ZECCHI ALCESTE		
	SP000481	UFFICIO TERRITORIALE SICUREZZA TERRITORIALE E PROTEZIONE CIVILE RAVENNA	12464	TABELLINI PIERO	Interim	
SP000344	Q0001502	EQ: SICUREZZA TERRITORIALE, DIFESA DELLA COSTA		
	Q0001742	EQ: SICUREZZA TERRITORIALE, RISCHIO IDRAULICO E SERVIZIO DI PIENA -FIUMI ROMAGNOLI (RA)		
SP000477	Q0001066	EQ: SICUREZZA TERRITORIALE, SPECIALISTA AMBIENTALE	10279	CAVAZZA CLAUDIO		
	Q0001068	EQ: PROGETTAZIONE STRUTTURALE E REALIZZAZIONE DI OPERE STRATEGICHE	1483	GOTTARDI GIANLUCA		
	Q0001067	EQ: SICUREZZA TERRITORIALE, RISCHIO IDRAULICO E SERVIZIO DI PIENA, IDICE E SILLARO	3651	MANUELLI CLAUDIA		
	Q0001073	EQ: SICUREZZA TERRITORIALE, RISCHIO IDRAULICO E SERVIZIO DI PIENA, RENO PIANURA E CAVO NAPOLEONICO	4786	MARRANI FEDERICO		

STRUTTURA ORGANIZZATIVA DELLA REGIONE							
SP000477	Q0001074	EQ: SICUREZZA TERRITORIALE, RISCHIO IDROGEOLOGICO E IDRAULICO, AREA MONTANA BACINO RENO	1886	ZAMBONI LORENZA			
	Q0001295	EQ: PROTEZIONE CIVILE E ATTIVITA' ESTRATTIVE	20136	PISAURI STEFANO			
	Q0001471	EQ: SICUREZZA LUOGHI DI LAVORO E CANTIERI (BO)	16798	RAIMONDI RICCARDO			
	Q0001693	EQ: AMMINISTRAZIONE GENERALE, SEGRETERIA, APPALTI LAVORI SERVIZI E FORNITURE	15883	GARAGNANI SERENA			
	Q0001694	EQ: COORDINAMENTO LAVORI PUBBLICI, AUTORIZZAZIONI E PROGETTI SPECIALI	16535	BOTTAZZI MAURIZIO			
SP000478	Q0001076	EQ: SICUREZZA TERRITORIALE, DIFESA DELLA COSTA	20015	BELLESÌ STEFANO			
	Q0001080	EQ: AMMINISTRAZIONE GENERALE, SEGRETERIA, APPALTI LAVORI E SUPPORTO ALLA STANDARDIZZAZIONE DELLE PROCEDURE	11806	NAGLIATI MICHELA			
	Q0001296	EQ: IDROVIA FERRARESE	20415	SCALAMBRA SIMONA			
	Q0001297	EQ: COORDINAMENTO PROGRAMMAZIONE LAVORI PUBBLICI, AUTORIZZAZIONI, PROTEZIONE CIVILE	20410	PANGALLO ANNA MARIA			
	Q0001304	EQ: NAVIGAZIONE INTERNA	5215	BATTAGLIA RICCARDO			
SP000481	Q0001695	EQ: SICUREZZA LUOGHI DI LAVORO E CANTIERI	1831	SEMPRUCCI MASSIMILIANO			
	Q0001696	EQ: SICUREZZA TERRITORIALE, RISCHIO IDRAULICO E SERVIZIO DI PIENA	5222	MALFATTO DAVIDE			
	Q0001069	EQ: SICUREZZA TERRITORIALE, RISCHIO IDRAULICO E SERVIZIO DI PIENA -FIUMI SENIO E SANTERNO (RA)	5221	CERVELLATI ALBERTO			
	Q0001158	EQ: AMMINISTRAZIONE GENERALE, SEGRETERIA, APPALTI LAVORI SERVIZI E FORNITURE	798	CRETA MARIA GRAZIA			
	Q0001164	EQ: SICUREZZA LUOGHI DI LAVORO E CANTIERI (RA)	53358	MISEROCCHI PAOLO			
	Q0001302	EQ: PROTEZIONE CIVILE (RA)	20342	ROSSETTI FIORENZO			
	Q0001723	EQ: SICUREZZA TERRITORIALE, RISCHIO IDROGEOLOGICO (RA)	7977	BERNARDI ANNA RITA			

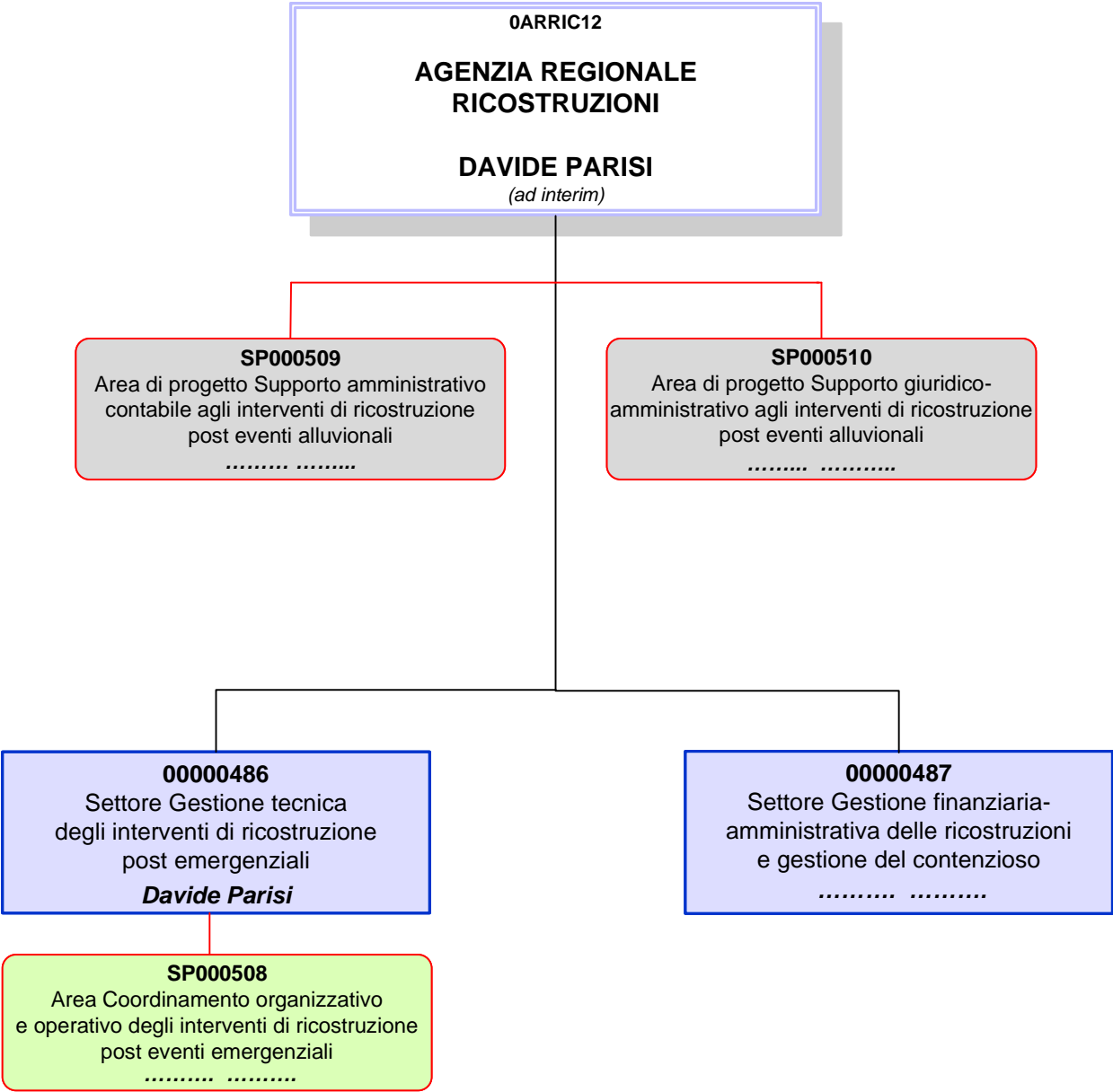

0ARRIC12 - AGENZIA REGIONALE RICOSTRUZIONI

Direttore: PARISI DAVIDE - Interim

0ARRIC12	SP000509	AREA DI PROGETTO SUPPORTO AMMINISTRATIVO CONTABILE AGLI INTERVENTI DI RICOSTRUZIONE POST EVENTI ALLUVIONALI		
	SP000510	AREA DI PROGETTO SUPPORTO GIURIDICO-AMMINISTRATIVO AGLI INTERVENTI DI RICOSTRUZIONE POST EVENTI ALLUVIONALI		
	Q0001766	EQ: SUPPORTO ALLA DIREZIONE PER LA GESTIONE DELLE RELAZIONI ISTITUZIONALI ED OPERATIVE E COORDINAMENTO DEGLI ENTI LOCALI INTERESSATI DA PROCESSI DI RICOSTRUZIONE COMPLESSI	12081	PARMA BARBARA		

00000486 - SETTORE GESTIONE TECNICA DEGLI INTERVENTI DI RICOSTRUZIONE POST EMERGENZIALI - Struttura: Ordinaria

Responsabile di Settore: PARISI DAVIDE

00000486	SP000508	AREA COORDINAMENTO ORGANIZZATIVO E OPERATIVO DEGLI INTERVENTI DI RICOSTRUZIONE POST EVENTI EMERGENZIALI		
	Q0001760	EQ: PRESIDIO DEI PROCESSI DI RILEVAZIONE DEI DANNI E REDAZIONE DEI RELATIVI QUADRI ESIGENZIALI	4035	MACCHIAVELLI MARCO		
	Q0001761	EQ: PRESIDIO DEL PROCESSO DI RICOSTRUZIONE POST ALLUVIONE E MONITORAGGIO DELLE OPERE PUBBLICHE	6370	COGNI FABRIZIO		
	Q0001762	EQ: PRESIDIO DEL PROCESSO DI RICOSTRUZIONE POST ALLUVIONE E MONITORAGGIO DEGLI INTERVENTI PRIVATI	12030	ROMANI MARIA		
	QNF00002	EQ: INTERVENTI PER LA RICOSTRUZIONE DEGLI IMMOBILI SOTTOPOSTI ALLA TUTELA DEL CODICE DEI BENI CULTURALI	12884	LETIZIA BARTOLOMEO		
	QNF00003	EQ: INTERVENTI PER LA RICOSTRUZIONE DEI CENTRI STORICI		
	QNF00004	EQ: PARERI DI CONGRUITA' PER GLI INTERVENTI DI RICOSTRUZIONE PUBBLICA	6733	CASTALDINI RICCARDO		
	QNF00005	EQ: MONITORAGGIO DEGLI INTERVENTI DI RICOSTRUZIONE PRIVATA E SUPPORTO AGLI ENTI LOCALI	6307	MARANI FEDERICA		

00000487 - SETTORE GESTIONE FINANZIARIA-AMMINISTRATIVA DELLE RICOSTRUZIONI E GESTIONE DEL CONTENZIOSO - Struttura: Ordinaria

Responsabile di Settore:

00000487	Q0000797	EQ: GESTIONE BILANCIO SISMA 2012	2676	GIANNONE LORENZO		
	Q0001024	EQ: ACQUISIZIONE DI BENI E SERVIZI, CONVENZIONI, ORGANIZZAZIONE E PERSONALE		
	Q0001763	EQ: ANALISI DEI PROCESSI FINANZIARI DI RICOSTRUZIONE NELLE FASI DI PROGRAMMAZIONE, MONITORAGGIO E RENDICONTAZIONE	16773	BORRELLI DANIELE		
	Q0001764	EQ: SUPPORTO GIURIDICO ED AMMINISTRATIVO AI PROCESSI DI RICOSTRUZIONE DI COMPETENZA DI AGENZIA	5278	IANNI GIANVITO		
	Q0001765	EQ: PRESIDIO SUPPORTO AGLI ENTI PUBBLICI INTERESSATI DA PROCESSI DI RICOSTRUZIONE CHE PREVEDONO ASSEGNAZIONE O RECLUTAMENTO DI PERSONALE STRAORDINARIO	16357	MAZZONI RITA		
	Q0001767	EQ: ORGANIZZAZIONE, ATTIVITA' DI FUNZIONAMENTO DELL'AGENZIA E SUPPORTO NELLA GESTIONE DELLE RISORSE UMANE	11829	LIPPI SILVIA		