

STRUTTURA ORGANIZZATIVA

INDICE

| | |
|---|-----|
| <u>STRUTTURE DELL'ASSEMBLEA LEGISLATIVA - ORGANIGRAMMA</u> | 2 |
| - GABINETTO DEL PRESIDENTE DELL'ASSEMBLEA LEGISLATIVA REGIONALE | 3 |
| - DIREZIONE GENERALE DELL'ASSEMBLEA LEGISLATIVA REGIONALE | 5 |
| <u>STRUTTURE DELLA GIUNTA REGIONALE - ORGANIGRAMMA</u> | 11 |
| - GABINETTO DEL PRESIDENTE DELLA GIUNTA..... | 12 |
| <u>DIREZIONI GENERALI GIUNTA REGIONALE</u> | |
| - DIR. GEN. CENTRALE RISORSE FINANZIARIE E PATRIMONIO..... | 19 |
| - DIR. GEN. CENTRALE ORGANIZZAZIONE, PERSONALE SISTEMI INFORMATIVI E TELEMATICA..... | 23 |
| - DIR. GEN. CENTRALE AFFARI ISTITUZIONALI E LEGISLATIVI..... | 31 |
| - DIR. GEN. AGRICOLTURA, ECONOMIA ITTICA, ATTIVITA' FAUNISTICO - VENATORIE..... | 35 |
| - DIR. GEN. AMBIENTE E DIFESA DEL SUOLO E DELLA COSTA | 44 |
| - DIR. GEN. PROGRAMMAZIONE TERRITORIALE E NEGOZIATA, INTESE. RELAZIONI EUROPEE E RELAZIONI INTERNAZIONALI | 59 |
| - DIR. GEN. CULTURA, FORMAZIONE E LAVORO..... | 65 |
| - DIR. GEN. ATTIVITA' PRODUTTIVE, COMMERCIO, TURISMO..... | 72 |
| - DIR. GEN. SANITA' E POLITICHE SOCIALI | 78 |
| - DIR. GEN. RETI INFRASTRUTTURALI, LOGISTICA E SISTEMI DI MOBILITA' | 86 |
| <u>AGENZIE/ISTITUTI</u> | |
| - IBACN - ISTITUTO PER I BENI ARTISTICI, CULTURALI E NATURALI | 90 |
| - AGREA - AGENZIA REGIONALE PER LE EROGAZIONI IN AGRICOLTURA | 95 |
| - AGENZIA SANITARIA E SOCIALE REGIONALE | 98 |
| - INTERCENT-ER AGENZIA REGIONALE DI SVILUPPO DEI MERCATI TELEMATICI..... | 102 |
| - AGENZIA REGIONALE DI PROTEZIONE CIVILE | 105 |
| <u>REPORTISTICA</u> | |
| - ASSEMBLEA LEGISLATIVA REGIONALE - AREE SETTORIALI E CLASSI DELLE STRUTTURE DIRIGENZIALI | 108 |
| - GIUNTA REGIONALE - AREE SETTORIALI E CLASSI DELLE STRUTTURE DIRIGENZIALI..... | 109 |
| - ELENCO DEI DIRIGENTI DELL'ASSEMBLEA E DELLA GIUNTA REGIONALE SUDDIVISI SECONDO IL RUOLO RICOPERTO | 119 |

Organigramma delle strutture dell'Assemblea legislativa regionale

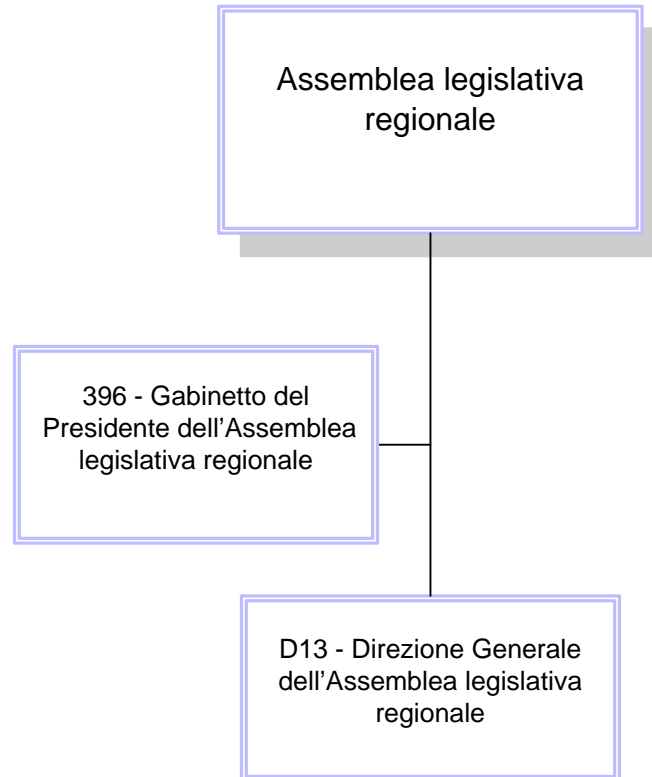

Gabinetto del Presidente dell'Assemblea legislativa regionale



00000396 **GABINETTO DEL PRESIDENTE DELL'ASSEMBLEA LEGISLATIVA**

Capo di Gabinetto: **ALBERTO ALLEGRETTI**

00000442 **SERV.INFORMAZIONE**

5930 **GIUSEPPE PACE**

Art.63

VICE CAPO REDATTORE

31666 **MARZIA FERRARI**

CAPO SERVIZIO

20655 **ANTONELLA CELLETTI**

CAPO SERVIZIO

11171 **RUDI GHEDINI**

Assemblea legislativa regionale

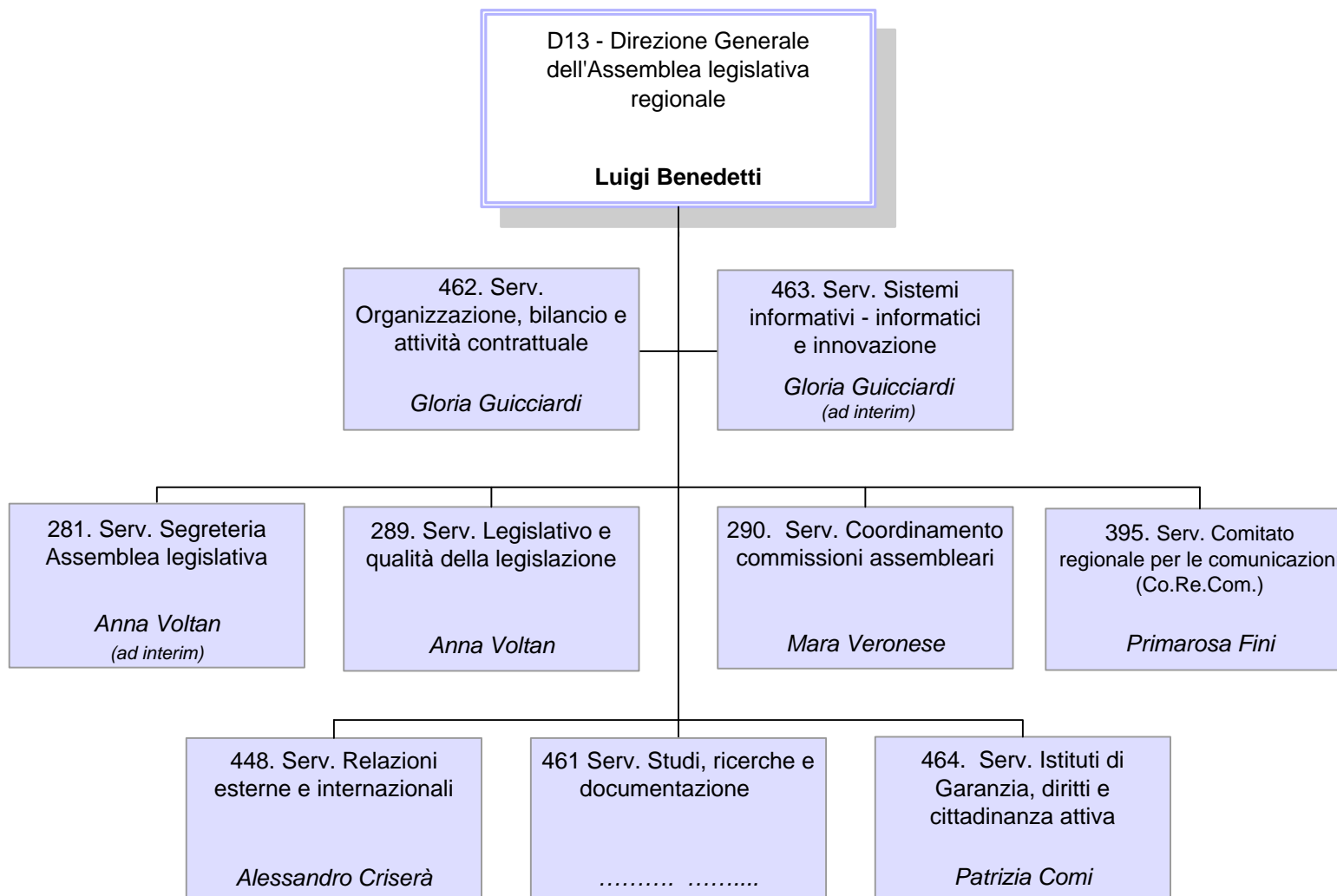

D0000013 DIR. GEN. DELL'ASSEMBLEA LEGISLATIVA REGIONALEDirettore: **LUIGI BENEDETTI****Unità Funzionali in staff alla Direzione Generale**

Q0001126 P.O.: SVILUPPO E GESTIONE DEI SISTEMI DI QUALITA'

2155 CLAUDIA ANTONINI

Q0001127 P.O.: STAFF ALLA DIREZIONE GENERALE E ALL'UFFICIO DI PRESIDENZA

4505 SABRINA GALIOTTO

Q0001128 P.O.: GESTIONE E SVILUPPO DELLA RETE DI COLLABORAZIONI INTERISTITUZIONALI DELL'ASSEMBLEA

87897 MARINELLA ZUCHELLI

00000281 SERV.SEGRETERIA ASSEMBLEA LEGISLATIVA

85819 ANNA VOLTAN

Ad Interim

Q0001129 P.O.: ASSISTENZA TECNICO - GIURIDICA ALL'ATTIVITA' DI RESOCONTAZIONE E MONITORAGGIO DEGLI ATTI

10318 SUSANNA CASONI

Q0001130 P.O.: ASSISTENZA TECNICO - GIURIDICA ALLO SVOLGIMENTO DELLE SEDUTE ASSEMBLEARI

70131 GIUSEPPINA ROSITANO

Q0001131 P.O.: ASSISTENZA TECNICO - GIURIDICA NELLA FASE PREPARATORIA ALLO SVOLGIMENTO DELLE SEDUTE ASSEMBLEARI

54209 RINALDO MONTANARI

Q0001132 P.O.: ARCHIVIO E PROTOCOLLO

1628 TIZIANA RAVASIO

D0000013 DIR. GEN. DELL'ASSEMBLEA LEGISLATIVA REGIONALEDirettore: **LUIGI BENEDETTI****00000289 SERV.LEGISLATIVO E QUALITA' DELLA LEGISLAZIONE**85819 **ANNA VOLTAN**

Q0001133 P.O.: MONITORAGGIO AL PROCESSO LEGISLATIVO

1470 GIUSEPPINA PULVINO

00000290 SERV.COORDINAMENTO COMMISSIONI ASSEMBLEARI84375 **MARA VERONESE**

Art.18

Q0001134 P.O.: SUPPORTO ORGANI ASSEMBLEARI ED IN PARTICOLARE ALLA COMMISSIONE "ATTUAZIONE DELLO STATUTO"

1733 NICOLETTA TARTARI

Q0001135 P.O.: SUPPORTO ORGANI ASSEMBLEARI ED IN PARTICOLARE ALLA COMMISSIONE 1A

19305 CLAUDIA CATTOLI

Q0001136 P.O.: SUPPORTO ORGANI ASSEMBLEARI ED IN PARTICOLARE ALLA COMMISSIONE 2A

30618 GIOVANNI FANTOZZI

Q0001137 P.O.: SUPPORTO ORGANI ASSEMBLEARI ED IN PARTICOLARE ALLA COMMISSIONE 3A

33050 SAMUELA FIORINI

Q0000944 P.O.: SUPPORTO ORGANI ASSEMBLEARI ED IN PARTICOLARE ALLA COMMISSIONE 4A

11808 ENZO MADONNA

Q0001138 P.O.: SUPPORTO ORGANI ASSEMBLEARI ED IN PARTICOLARE ALLA COMMISSIONE 5A

87326 ADOLFO ZAULI

D0000013 DIR. GEN. DELL'ASSEMBLEA LEGISLATIVA REGIONALE

Direttore: **LUIGI BENEDETTI**

00000395 **SERV.COMITATO REGIONALE PER LE COMUNICAZIONI (CO.RE.COM)**

10545 **PRIMAROSA FINI**

Q0001148 P.O.: SUPPORTO ALLE ATTIVITA' DEL COMITATO

3469 **FRANCA MINELLI**

00000448 **SERV.RELAZIONI ESTERNE E INTERNAZIONALI**

25100 **ALESSANDRO CRISERA'**

Q0001144 P.O.: COORDINAMENTO DEL CENTRO STAMPA DELLA REGIONE EMILIA - ROMAGNA

24446 **PATRIZIA COTTI**

Q0001147 P.O.: SUPPORTO ALLE ATTIVITA' DI PROMOZIONE DELLA CITTADINANZA ATTIVA

10620 **ROSA MARIA MANARI**

00000461 **SERV.STUDI, RICERCHE E DOCUMENTAZIONE**

.....

Q0001145 P.O.: DOCUMENTAZIONE: BIBLIOTECA E VIDEOTECA

7282 **DONATA BENINI**

Q0001146 P.O.: INFORMAZIONE E DOCUMENTAZIONE SU POLITICHE E ATTIVITA' DELL'UNIONE EUROPEA

31167 **STEFANIA FENATI**

D0000013 DIR. GEN. DELL'ASSEMBLEA LEGISLATIVA REGIONALEDirettore: **LUIGI BENEDETTI****00000462 SERV.ORGANIZZAZIONE, BILANCIO E ATTIVITA' CONTRATTUALE**10024 **GLORIA GUICCIARDI**

Q0001139 P.O.: ACQUISIZIONE DI BENI E SERVIZI E ATTIVITA' CONTRATTUALE

397 **TIZIANA AGOSTINI**

Q0001140 P.O.: BILANCIO E INDENNITA'

49040 **IVANA MARTELLI**

Q0001141 P.O.: MANUTENZIONE - LOGISTICA E SICUREZZA SUL LAVORO

85617 **MARCELLO FLAVIO VITTORIO**

Q0001149 P.O.: SVILUPPO, AMMINISTRAZIONE E FORMAZIONE DELLE RISORSE UMANE

11973 **ANTONELLA CAVALLUCCI****00000463 SERV.SISTEMI INFORMATIVI - INFORMATICI E INNOVAZIONE**10024 **GLORIA GUICCIARDI**

Ad Interim

H0000012 P.O.: SVILUPPO APPLICAZIONI INFORMATICHE E SITI WEB DELL'ASSEMBLEA LEGISLATIVA

11650 **GIOVANNA FAVERO**

Q0001142 P.O.: SVILUPPO E DIFFUSIONE DELLE TECNOLOGIE INFORMATICHE

10234 **MASSIMO TURRA**

Q0001209 P.O.: INNOVAZIONE E SEMPLIFICAZIONE

10614 **CRISTINA GILODI**

D0000013 DIR. GEN. DELL'ASSEMBLEA LEGISLATIVA REGIONALE

Direttore: **LUIGI BENEDETTI**

00000464 SERV. ISTITUTI DI GARANZIA, DIRITTI E CITTADINANZA ATTIVA

10134 **PATRIZIA COMI**

Q0001143 P.O.: ATTIVITA' DI DIFESA CIVICA

11813 **ANGELO BARATELLI**

Organigramma delle strutture della Giunta regionale

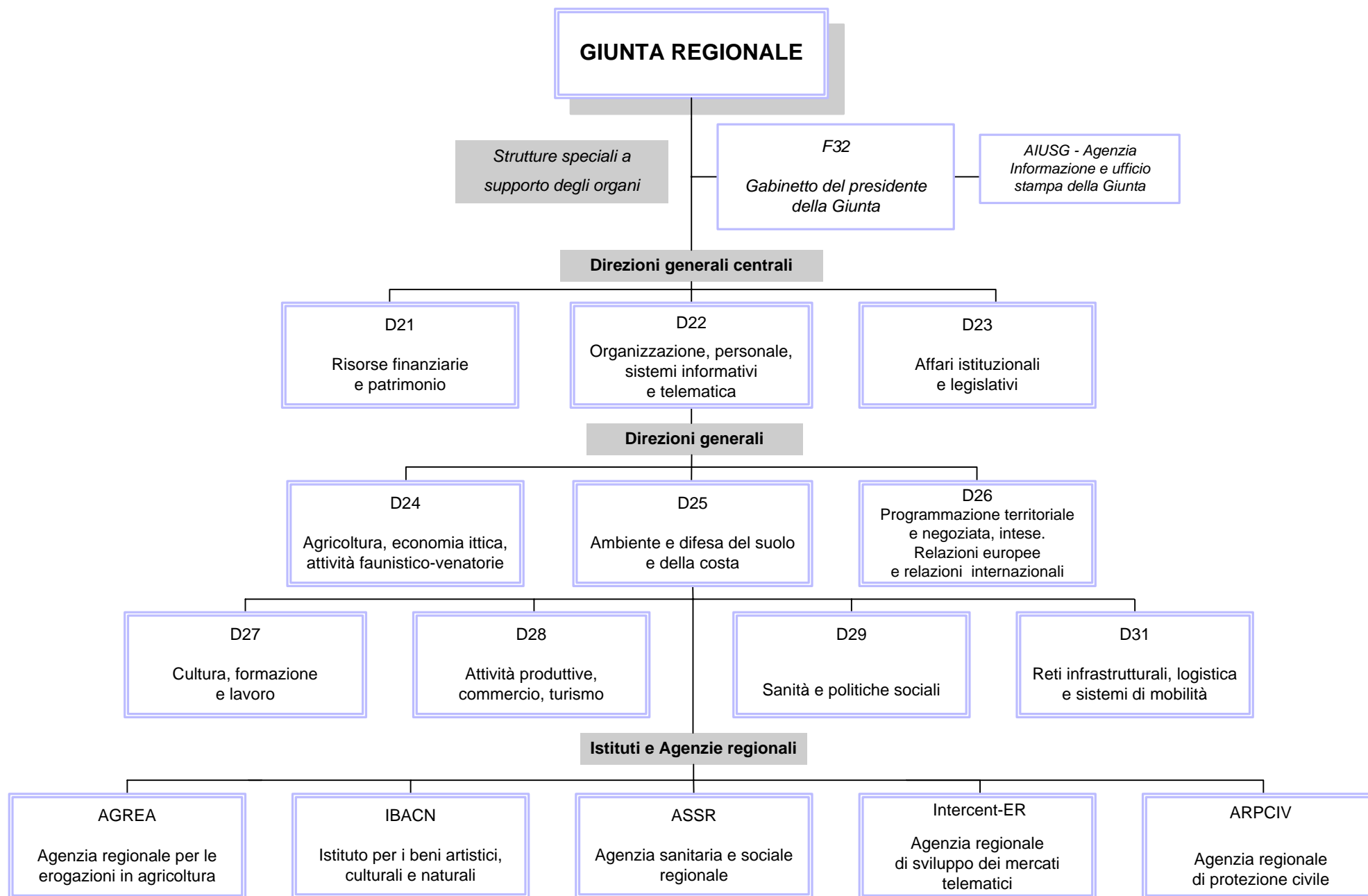

Gabinetto del Presidente della Giunta

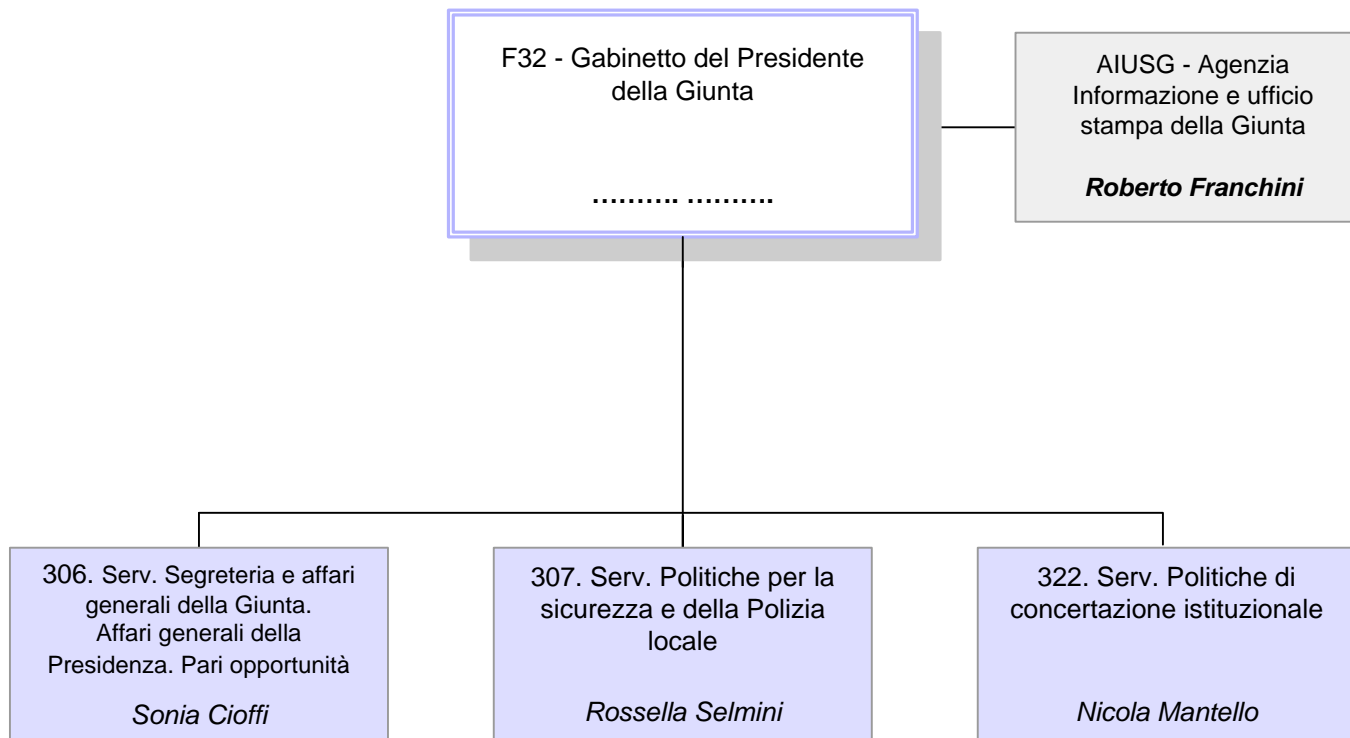

F0000032 GABINETTO DEL PRESIDENTE DELLA GIUNTA

Capo di Gabinetto:

Unità funzionali in staff al Gabinetto del Presidente della Giunta**SP000003 PROF.RELAZIONI ISTITUZIONALI**11816 **UMBERTO MASCANZONI** Art.63**SP000005 PROF.INIZIATIVE DI INTERESSE REGIONALE E LOCALE**66003 **ROSSANA PREUS** Art.63**SP000006 PROF.RAPPORTI INTERSETTORIALI**52842 **MICHELE MIGLIORI** Art.63**SP000148 PROF.SPECIALISTA IN MATERIA DI FINANZA E CONTABILITA' DEGLI ENTI LOCALI**69970 **NERIO ROSA** Art.63**SP000160 PROF.RAPPORTI INTERSETTORIALI PER LE ATTIVITA' DI GOVERNANCE REGIONALE**10611 **GIANNI LUPI** Art.63

STRUTTURA ORGANIZZATIVA DELLA REGIONE

PRESIDENZA DELLA GIUNTA
ASSESSORATO FINANZE.EUROPA.COOPERAZ. CON IL SISTEMA DELLE AUTONOMIE.VALORIZZAZIONE MONTAGNA.REGOLAZIONE DEI SERVIZI PUBBLICI LOCALI.SEMPLIFICAZIONE E TRASPARENZA.POLITICHE PER LA SICUREZZA
ASSESSORATO SVILUPPO DELLE RISORSE UMANE E ORGANIZZAZIONE. COOPERAZIONE ALLO SVILUPPO. PROGETTO GIOVANI. PARI OPPORTUNITA'

F000032 GABINETTO DEL PRESIDENTE DELL'ASSEMBLEA LEGISLATIVA

Capo di Gabinetto:

| | | | | |
|----------|--|----------|--------------------|--------|
| SP000289 | <u>PROF.PRESIDIO DELLE ATTIVITA' NELL'AMBITO DELLE COMPETENZE ATTINENTI GLI STRUMENTI DI COORDINAMENTO DELLE POLITICHE DI PROGRAMMAZIONE</u> | 4759 | LUIGI COSTI | Art.63 |
| SP000294 | <u>PROF.SPECIALISTA DELLA COMUNICAZIONE SUI TEMI DELL'EUROPA</u> | | | |
| Q0000888 | P.O.: SVILUPPO DELLE ATTIVITA' FINALIZZATE ALLA GOVERNANCE E ALLA CONCERTAZIONE ISTITUZIONALE | 10870 | GIORGIO PASSARELLI | |
| Q0000891 | P.O.: SUPPORTO AL GABINETTO DEL PRESIDENTE NELLE ATTIVITA' INERENTI I RAPPORTI INTERISTITUZIONALI | 53201 | STEFANIA MINGOZZI | |
| Q0001178 | P.O.: SUPPORTO ALLE ATTIVITA' DI COORDINAMENTO, INDIRIZZO, ANALISI E MONITORAGGIO DI ATTIVITA' INTERSETTORIALI | 11296 | ELIO DE LEO | |
| 00000306 | SERV.SEGRETERIA E AFFARI GENERALI DELLA GIUNTA. AFFARI GENERALI DELLA PRESIDENZA. PARI OPPORTUNITA' | 22772 | SONIA CIOFFI | |
| SP000162 | <u>PROF.PRESIDIO DELLE ATTIVITA' IN MATERIA DI NOMINE E PARTECIPAZIONI SOCIETARIE. PARI OPPORTUNITA' DI GENERE</u> | 14169 | ANTONELLA Busetto | Art.63 |
| SP000164 | <u>PROF.SPECIALISTA PROCEDURE ATTI GIUNTA E RAPPORTI GIUNTA ASSEMBLEA LEGISLATIVA</u> | 9250 | ROBERTA BIANCHEDI | Art.63 |

F000032 GABINETTO DEL PRESIDENTE DELLA GIUNTA

Capo di Gabinetto:

| | | | | |
|-----------------|--|-------|-----------------------------|--------|
| SP000274 | <u>PROF.SPECIALISTA IN PROGRAMMAZIONE E ORGANIZZAZIONE DI ATTIVITA' DI MARKETING CORRELATE ALLE RELAZIONI ISTITUZIONALI</u> | 11044 | ANNAMARIA BERNABE' | Art.63 |
| Q0000406 | P.O.: PROGRAMMAZIONE E PUBBLICAZIONI BOLLETTINO UFFICIALE RER TELEMATICO | 10221 | LORELLA CARAVITA | |
| Q0000829 | P.O.: COORDINAMENTO DELLE ATTIVITA' DI PROGRAMMAZIONE DEI FABBISOGNI DI INCARICHI DI PRESTAZIONE PROFESSIONALE E DI FORMAZIONE INFORMATICA | 10553 | DANIELA CONSTANTIN BADEA | |
| Q0000925 | P.O.: SUPPORTO ALLE ATTIVITA' GESTIONALI, AMMINISTRATIVE E CONTABILI DEL GABINETTO DEL PRESIDENTE | 26655 | MAURIZIO DE MASI | |
| 00000307 | SERV.POLITICHE PER LA SICUREZZA E DELLA POLIZIA LOCALE | 11292 | ROSSELLA SELMINI | Art.63 |
| SP000272 | <u>PROF.SPECIALISTA IN PROGRAMMAZIONE E ORGANIZZAZIONE DELLA POLIZIA LOCALE</u> | 2748 | GIAN LUCA ALBERTAZZI | Art.63 |
| Q0000373 | P.O.: COORDINAMENTO DELLE ATTIVITA' AMMINISTRATIVE E DI BILANCIO | 10319 | ANNALISA ORLANDI | |
| Q0000890 | P.O.: SUPPORTO TECNICO E COORDINAMENTO DELLE ATTIVITA' DI RICERCA E VALUTAZIONE | 3762 | GIAN GUIDO NOBILI | |
| Q0000928 | P.O.: SVILUPPO DI SISTEMI INFORMATIVI E STATISTICI DI SUPPORTO ALLE POLITICHE DI SICUREZZA | 3532 | EUGENIO ARCIDIACONO | |
| 00000322 | SERV.POLITICHE DI CONCERTAZIONE ISTITUZIONALE | 11486 | NICOLA MANTELLO | Art.63 |
| SP000265 | <u>PROF.PRESIDIO DELLE ATTIVITA' NELL'AMBITO DELLE COMPETENZE ATTINENTI LA CONCERTAZIONE ISTITUZIONALE E INTERISTITUZIONALE</u> | 11746 | FRANCESCO PALLADINO | Art.63 |

STRUTTURA ORGANIZZATIVA DELLA REGIONE



PRESIDENZA DELLA GIUNTA
ASSESSORATO FINANZE.EUROPA.COOPERAZ. CON IL SISTEMA DELLE AUTONOMIE.VALORIZZAZIONE MONTAGNA.REGOLAZIONE DEI SERVIZI PUBBLICI LOCALI.SEMPLIFICAZIONE E TRASPARENZA.POLITICHE PER LA SICUREZZA
ASSESSORATO SVILUPPO DELLE RISORSE UMANE E ORGANIZZAZIONE. COOPERAZIONE ALLO SVILUPPO. PROGETTO GIOVANI. PARI OPPORTUNITA'

F0000032 GABINETTO DEL PRESIDENTE DELLA GIUNTA

Capo di Gabinetto:

Q0000375 P.O.: PRESIDIO DELLE ATTIVITA' RELATIVE ALLA CONFERENZA DEI PRESIDENTI DELLE REGIONI E DELLE P.A., DELLA
CONFERENZA STATO/REGIONI ED UNIFICATA

Q0000476 P.O.: COORDINAMENTO DELLE ATTIVITA' ORGANIZZATIVE DEL CONSIGLIO DELLE AUTONOMIE LOCALI 10397 ANNA PERAZZITTI

STRUTTURA ORGANIZZATIVA DELLA REGIONE



PRESIDENZA DELLA GIUNTA
ASSESSORATO FINANZE.EUROPA.COOPERAZ. CON IL SISTEMA DELLE AUTONOMIE.VALORIZZAZIONE MONTAGNA.REGOLAZIONE DEI SERVIZI PUBBLICI LOCALI.SEMPLIFICAZIONE E TRASPARENZA.POLITICHE PER LA SICUREZZA
ASSESSORATO SVILUPPO DELLE RISORSE UMANE E ORGANIZZAZIONE. COOPERAZIONE ALLO SVILUPPO. PROGETTO GIOVANI. PARI OPPORTUNITA'

F000032 GABINETTO DEL PRESIDENTE DELLA GIUNTA

Capo di Gabinetto:

000AIUSG AGENZIA INFORMAZIONE E UFFICIO STAMPA DELLA GIUNTA

11092 **ROBERTO FRANCHINI**

Art.63

Q0000374 P.O.: COORDINAMENTO DELLE FUNZIONI AMMINISTRATIVE/CONTABILI E ORGANIZZATIVE

88087 TIZIANA ZUCCHINI

CAPO REDATTORE

1603 RAFFAELLA PEZZI

CAPO REDATTORE

1605 DANIELA VILLANI

CAPO REDATTORE

1141 PAOLO RAMBALDI

VICE CAPO REDATTORE

3442 FRANCO STEFANI

VICE CAPO REDATTORE

32484 MARTA FIN

CAPO SERVIZIO

20137 OLGA CAVINA

CAPO SERVIZIO

11421 BRUNELLA BUTTIERI

CAPO SERVIZIO

31135 PAOLA FEDRIGA

STRUTTURA ORGANIZZATIVA DELLA REGIONE



PRESIDENZA DELLA GIUNTA
ASSESSORATO FINANZE.EUROPA.COOPERAZ. CON IL SISTEMA DELLE AUTONOMIE.VALORIZZAZIONE MONTAGNA.REGOLAZIONE DEI SERVIZI PUBBLICI LOCALI.SEMPLIFICAZIONE E TRASPARENZA.POLITICHE PER LA SICUREZZA
ASSESSORATO SVILUPPO DELLE RISORSE UMANE E ORGANIZZAZIONE. COOPERAZIONE ALLO SVILUPPO. PROGETTO GIOVANI. PARI OPPORTUNITA'

F0000032 GABINETTO DEL PRESIDENTE DELLA GIUNTA

Capo di Gabinetto:

CAPO SERVIZIO

3439 GIOVANNI MASALA

CAPO SERVIZIO

10811 CINZIA LEONI

Risorse finanziarie e patrimonio

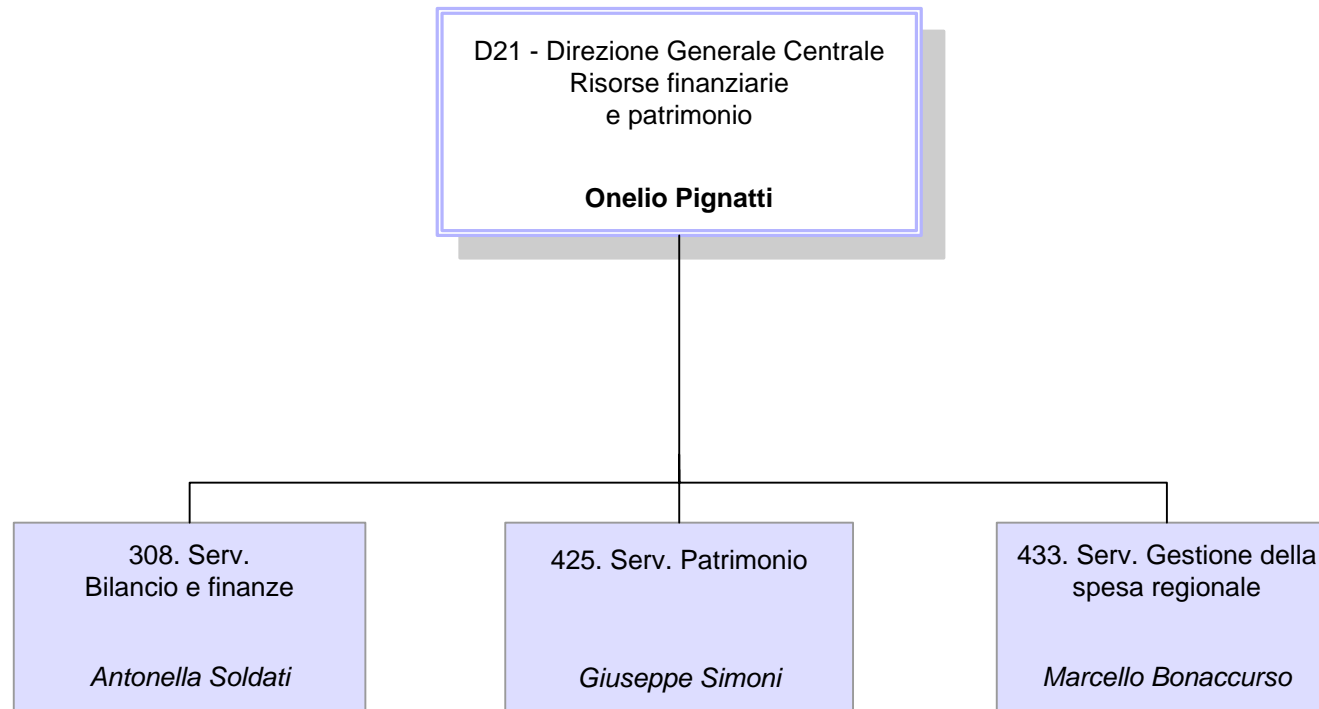

D0000021 DIR. GEN. CENTRALE RISORSE FINANZIARIE E PATRIMONIODirettore: **ONELIO PIGNATTI****Unità Funzionali in staff alla Direzione Generale Centrale****SP000165 PROF.SVILUPPO DATI E ANALISI FINANZIARIA. PATTO DI STABILITA'**76469 **TAMARA SIMONI**

H0000011 P.O.: COLLABORAZIONE ALLO SVILUPPO DEL FEDERALISMO FISCALE

1616 **PATRIZIA MELLONI**

Q0001017 P.O.: ANALISI DEI DATI, COMUNICAZIONE E COORDINAMENTO DELLE ATTIVITA' INFORMATICHE DELLA DIREZIONE

10936 **DONATELLA VIGNALI**

Q0001182 P.O.: SUPPORTO AMMINISTRATIVO ALLA DIREZIONE GENERALE

1848 **DANIELA STANZANI****00000308 SERV.BILANCIO E FINANZE**77045 **ANTONELLA SOLDATI****SP000167 PROF.TRIBUTI E SANZIONI AMMINISTRATIVE E TRIBUTARIE**

.....

Q0000410 P.O.: ANALISI, GESTIONE E CONTROLLO DELLE ENTRATE

11752 **MARCO GIOVANNINI**

Q0000411 P.O.: CONTROLLO E MONITORAGGIO DELLA GESTIONE DEI TRIBUTI REGIONALI

.....

Q0000414 P.O.: FORMAZIONE CONTO CONSUNTIVO E PROGETTI INNOVATIVI

10698 **MICHELA PIACENTINI**

Q0000417 P.O.: FORMAZIONE DEGLI STRUMENTI DELLA PROGRAMMAZIONE FINANZIARIA

6403 **DONATELLA BELLEI**

D0000021 DIR. GEN. CENTRALE RISORSE FINANZIARIE E PATRIMONIODirettore: **ONELIO PIGNATTI**

| | | | | |
|----------|---|-------|-------------------------|---------|
| Q0000421 | P.O.: PROCEDURE INFORMATIVO - INFORMATICHE A SUPPORTO DELLE ATTIVITA' DEL SERVIZIO | 30721 | MILENA FARNE' | |
| Q0000422 | P.O.: CONTROLLO E GESTIONE DELLE SANZIONI TRIBUTARIE | 11188 | MARIA ROSA GHEDUZZI | |
| Q0000709 | P.O.: ANALISI E GESTIONE DEL CREDITO | 11776 | ENRICO CRABBIA | |
| Q0000803 | P.O.: CONTROLLO E GESTIONE DELLE SANZIONI AMMINISTRATIVE | 1665 | STEFANIA LASAGNA | |
| 00000425 | SERV.PATRIMONIO | 76315 | GIUSEPPE SIMONI | |
| SP000298 | <u>PROF.PRESIDIO DEI PROCESSI DI GESTIONE DEL PATRIMONIO</u> | 5638 | CATERINA BALBONI | Comando |
| Q0000423 | P.O.: AMMINISTRAZIONE E GESTIONE GARE E APPALTI | 1351 | CLAUDIA BALBONI | |
| Q0000426 | P.O.: VALORIZZAZIONE, ACQUISIZIONE E DISMISSIONE DEL PATRIMONIO IMMOBILIARE. GESTIONE CONTRATTI PATRIMONIALI ATTIVI E PASSIVI | 10305 | PAOLA GUALANDI | |
| Q0000860 | P.O.: ATTIVITA' TECNICO - ESTIMATIVE PER LA GESTIONE DEL PATRIMONIO IMMOBILIARE DELLA REGIONE | 13982 | GIULIO BUCCIARELLI | |
| Q0000868 | P.O.: SISTEMI INFORMATIVI E COMUNICAZIONE PER LE ATTIVITA' DEL SERVIZIO | 3114 | WALTER CIONI | |
| Q0001015 | P.O.: MANUTENZIONE IMMOBILI | 1568 | ENRICO MAZZINI | |

D0000021 DIR. GEN. CENTRALE RISORSE FINANZIARIE E PATRIMONIODirettore: **ONELIO PIGNATTI**

Q0001016 P.O.: LOGISTICA DEGLI UFFICI REGIONALI E SICUREZZA DEI LUOGHI DI LAVORO

11216 SANDRA SANGIORGI

00000433 SERV.GESTIONE DELLA SPESA REGIONALE10322 **MARCELLO BONACCURSO****SP000169 PROF.CASSIERE ECONOMO CENTRALE**10257 **ELENA ROVERSI** Ad Interim

Q0000412 P.O.: CONTROLLO ATTI AMMINISTRATIVI E DEFINIZIONE IMPEGNI CONTABILI SETTORI: DIFESA E SALVAGUARDIA DELL'AMBIENTE, OPERE, INFRASTRUTTURE E AFFARI GENERALI

33886 **ROBERTO FORMICA**

Q0000415 P.O.: FUNZIONARI DELEGATI

12102 **GIANNI MARZOLA**

Q0000416 P.O.: ATTIVITA' GIURIDICO - FISCALE

80832 **MAURA TOSATTI**

Q0000418 P.O.: CONTROLLO ATTI DI PROGRAMMA

56770 **FRANCA MUSOLESI**

Q0000419 P.O. CONTROLLO, GESTIONE DEI TITOLI DI PAGAMENTO

13309 **ANNAROSA BRINI**

Q0000420 P.O.: CONTROLLO ATTI AMMINISTRATIVI E DEFINIZIONE IMPEGNI CONTABILI SETTORI: WELFARE, ATTIVITA' PRODUTTIVE E AFFARI ISTITUZIONALI

32251 **ANGELA FERRON**

Organizzazione, personale, sistemi informativi e telematica

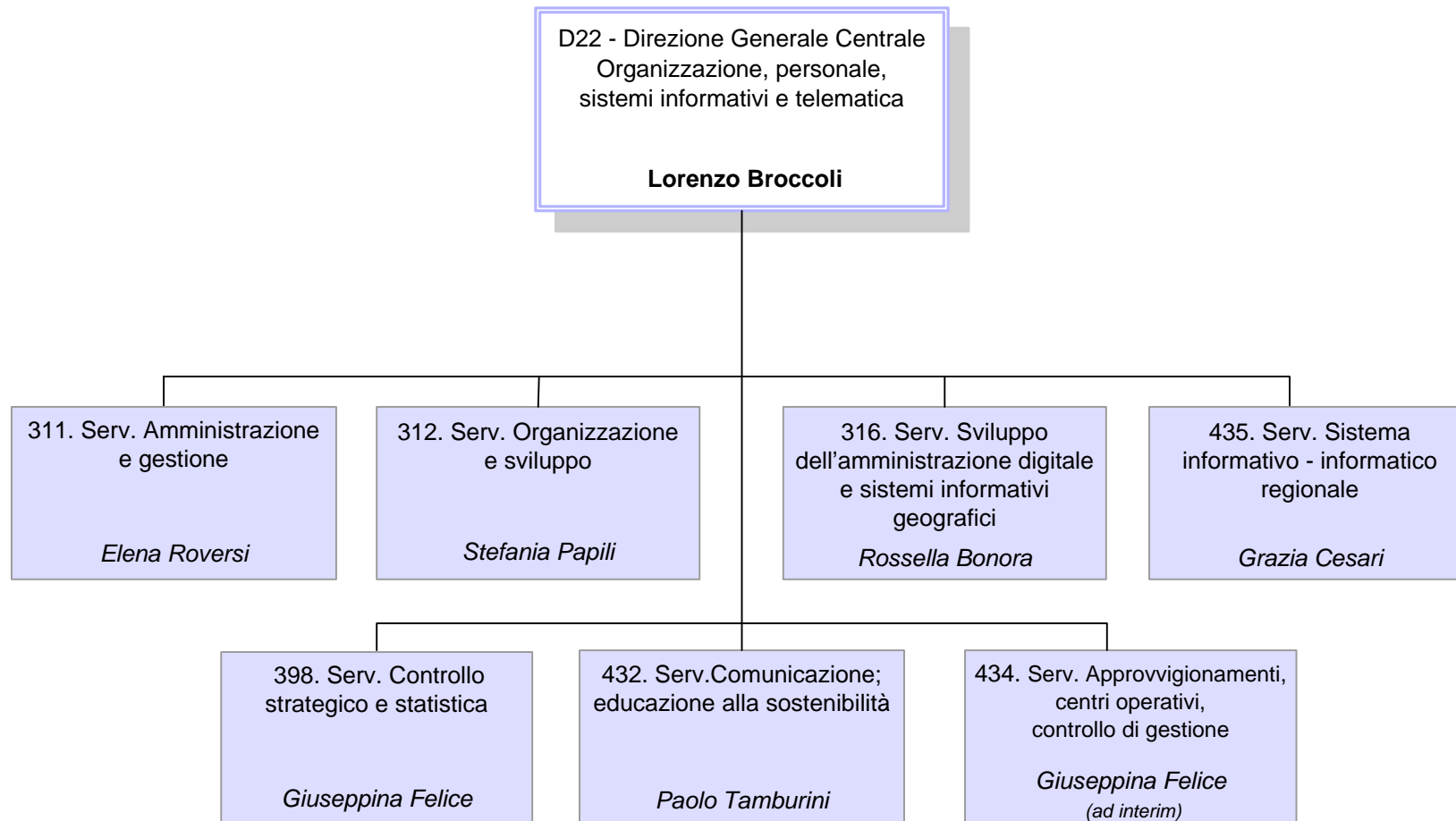

D000022 DIR. GEN. CENTRALE ORGANIZZAZIONE, PERSONALE, SISTEMI INFORMATIVI E TELEMATICADirettore: **LORENZO BROCCOLI****Unità Funzionali in staff alla Direzione Generale**

| | | | |
|-----------------|---|-------|------------------------|
| SP000202 | <u>PROF.COORDINAMENTO DELLE ATTIVITA' DI PROMOZIONE E FORMAZIONE PER L'E-GOVERNMENT</u> | 8778 | AGOSTINA BETTA |
| SP000296 | <u>PROF.COORDINAMENTO DELLE POLITICHE CONTRATTUALI E DI DISCIPLINA DEL LAVORO PUBBLICO NEL SISTEMA SANITARIO REGIONALE</u> | 11342 | ROBERTO GHISOLI |
| Q0000437 | P.O.: AREA PREVENZIONE E PROTEZIONE. VALUTAZIONE DEI RISCHI NEGLI AMBIENTI DI LAVORO E MONITORAGGIO DELLE MISURE CONSEQUENTI | 70750 | MASSIMO RUBIN |
| Q0000438 | P.O.: PROGETTAZIONE ED ELABORAZIONI STATISTICHE. SUPPORTO PROGETTUALE ALLA REALIZZAZIONE DI APPLICAZIONI INFORMATIVE - INFORMATICHE DEL SISTEMA INFORMATIVO RISORSE UMANE | 50046 | ROSSELLA MASETTI |
| Q0000884 | P.O.: RELAZIONI SINDACALI | 11427 | ROSA RITA GHISELLI |
| Q0000885 | P.O.: SUPPORTO ALL'ATTIVITA' AMMINISTRATIVA E INTERISTITUZIONALE DELLA DIREZIONE GENERALE | 11959 | ASSUNTA IAQUINTA |
| Q0000887 | P.O.: RACCORDO AMMINISTRATIVO E ORGANIZZATIVO A SUPPORTO DELLA GESTIONE DELLE FUNZIONI DELEGATE AL CO.RE.COM IN MATERIA DI TELECOMUNICAZIONI | 38955 | SANDRA GIORDANI |
| Q0001156 | P.O.: ADDETTO AL SERVIZIO PREVENZIONE E PROTEZIONE | 40123 | GIOVANNI GRANDI |
| Q0001184 | P.O.: VALUTAZIONE DEL PIANO TELEMATICO DELL'EMILIA-ROMAGNA E DELLE INIZIATIVE CORRELATE ALLA SOCIETA' DELL'INFORMAZIONE REGIONALE | 3565 | CARLA CARBONE |

STRUTTURA ORGANIZZATIVA DELLA REGIONE

ASSESSORATO SVILUPPO DELLE RISORSE UMANE E ORGANIZZAZIONE. COOPERAZIONE ALLO SVILUPPO. PROGETTO GIOVANI. PARI OPPORTUNITA'

PRESIDENZA DELLA GIUNTA

ASSESSORATO FINANZE.EUROPA.COOPERAZ. CON IL SISTEMA DELLE AUTONOMIE.VALORIZZAZIONE MONTAGNA.REGOLAZIONE DEI SERVIZI PUBBLICI LOCALI.SEMPLIFICAZIONE E TRASPARENZA.POLITICHE PER LA SICUREZZA

ASSESSORATO PROGRAMMAZIONE TERRITORIALE, URBANISTICA. RETI DI INFRASTRUTTURE MATERIALI E IMMATERIALI. MOBILITA', LOGISTICA E TRASPORTI

ASSESSORATO AMBIENTE, RIQUALIFICAZIONE URBANA

D0000022 DIR. GEN. CENTRALE ORGANIZZAZIONE, PERSONALE, SISTEMI INFORMATIVI E TELEMATICA

Direttore: **LORENZO BROCCOLI**

Q0001185 P.O.: COORDINAMENTO DI PROGETTI E INIZIATIVE DEL PIANO TELEMATICO DELL'EMILIA-ROMAGNA (PITER)

11648 MASSIMO FUSTINI

Q0001186 P.O.: STRUMENTI DI VALORIZZAZIONE DEL BENESSERE LAVORATIVO E AZIONI CONTRO LE DISCRIMINAZIONI

318 ANNALISA VANNESCHI

00000311 **SERV.AMMINISTRAZIONE E GESTIONE**

10257 **ELENA ROVERSI**

Q0000405 P.O.: COORDINAMENTO TECNICO DEL SISTEMA DOCUMENTALE DELLA GIUNTA REGIONALE E GESTIONE ARCHIVI A VALENZA TRASVERSALE

11707 ALESSANDRO RIGHINI

Q0000440 P.O.: COORDINAMENTO AREA ED ATTIVITA' RELATIVE AL TRATTAMENTO ECONOMICO DEL PERSONALE DIPENDENTE

11775 CRISTINA DOVESI

Q0000441 P.O.: COORDINAMENTO AREA ED ATTIVITA' CONNESSE ALLE CESSAZIONI DEL RAPPORTO DI LAVORO

10858 ARMANDA PAMBIANCHI

Q0000444 P.O.: CONSULENZA GIURIDICA E COORDINAMENTO ISTITUTI NORMATIVI COMPLESSI IN MATERIA DI PERSONALE

11677 SIMONE VARTULI

Q0000445 P.O.: COORDINAMENTO ATTIVITA' FISCALI, CONTRIBUTIVE ED ASSICURATIVE

10258 GIUSEPPINA FERRI

Q0001169 P.O.: GESTIONE E COORDINAMENTO ATTIVITA' CONNESSE ALLE PRESENZE/ASSENZE DAL SERVIZIO E ALLE TRASFERTE

10314 GIOVANNI TRIPPA

00000312 **SERV.ORGANIZZAZIONE E SVILUPPO**

1142 **STEFANIA PAPILI**

STRUTTURA ORGANIZZATIVA DELLA REGIONE

ASSESSORATO SVILUPPO DELLE RISORSE UMANE E ORGANIZZAZIONE. COOPERAZIONE ALLO SVILUPPO. PROGETTO GIOVANI. PARI OPPORTUNITA'

PRESIDENZA DELLA GIUNTA

ASSESSORATO FINANZE.EUROPA.COOPERAZ. CON IL SISTEMA DELLE AUTONOMIE.VALORIZZAZIONE MONTAGNA.REGOLAZIONE DEI SERVIZI PUBBLICI LOCALI.SEMPLIFICAZIONE E TRASPARENZA.POLITICHE PER LA SICUREZZA

ASSESSORATO PROGRAMMAZIONE TERRITORIALE, URBANISTICA. RETI DI INFRASTRUTTURE MATERIALI E IMMATERIALI. MOBILITA', LOGISTICA E TRASPORTI

ASSESSORATO AMBIENTE, RIQUALIFICAZIONE URBANA

D000022 DIR. GEN. CENTRALE ORGANIZZAZIONE, PERSONALE, SISTEMI INFORMATIVI E TELEMATICA

Direttore: **LORENZO BROCCOLI**

SP000205 PROF.SISTEMI DI VALUTAZIONE E DI INCENTIVAZIONE

10171 **PAOLO DI GIUSTO**

SP000273 PROF.COORDINAMENTO DEI PROCESSI DI INNOVAZIONE ORGANIZZATIVA A SUPPORTO DELLO SVILUPPO DELL'AMMINISTRAZIONE DIGITALE

.....

Q0000439 P.O.: CONTENZIOSO DEL LAVORO E CONSULENZA GIURIDICA

10294 **IVANNA PAZZI**

Q0000447 P.O.: FORMAZIONE E SVILUPPO

26491 **DANIELA DEGLI ESPOSTI**

Q0000448 P.O.: FABBISOGNI PROFESSIONALI

46615 **PAOLA MALAGUTI**

Q0000450 P.O.: ASSUNZIONI E PROGRESSIONI

1345 **CRISTIANA AGUGLIA**

Q0000818 P.O.: SISTEMA PROFESSIONALE E STRUTTURE ORGANIZZATIVE

11714 **SILVIA STIGNANI**

00000316 SERV.SVILUPPO DELL'AMMINISTRAZIONE DIGITALE E SISTEMI INFORMATIVI GEOGRAFICI

3781 **ROSSELLA BONORA**

SP000213 PROF.PRESIDIO DELLE ATTIVITA' RELATIVE ALLA GESTIONE INTEGRATA DELLA CARTOGRAFIA E DELL'INFORMAZIONE GEOGRAFICA E MONITORAGGIO DELLE ATTIVITA' DEL SERVIZIO

24249 **STEFANO CORTICELLI**

Q0000461 P.O.: RESPONSABILITA' DELLA PROGETTAZIONE E DELLO SVILUPPO DELL'INFRASTRUTTURA GEOGRAFICA REGIONALE DI BASE (COMPONENTE APPLICATIVA)

10154 **GIOVANNI CIARDI**

STRUTTURA ORGANIZZATIVA DELLA REGIONE

ASSESSORATO SVILUPPO DELLE RISORSE UMANE E ORGANIZZAZIONE. COOPERAZIONE ALLO SVILUPPO. PROGETTO GIOVANI. PARI OPPORTUNITA'

PRESIDENZA DELLA GIUNTA

ASSESSORATO FINANZE.EUROPA.COOPERAZ. CON IL SISTEMA DELLE AUTONOMIE.VALORIZZAZIONE MONTAGNA.REGOLAZIONE DEI SERVIZI PUBBLICI LOCALI.SEMPLIFICAZIONE E TRASPARENZA.POLITICHE PER LA SICUREZZA

ASSESSORATO PROGRAMMAZIONE TERRITORIALE, URBANISTICA. RETI DI INFRASTRUTTURE MATERIALI E IMMATERIALI. MOBILITA', LOGISTICA E TRASPORTI

ASSESSORATO AMBIENTE, RIQUALIFICAZIONE URBANA

D000022 DIR. GEN. CENTRALE ORGANIZZAZIONE, PERSONALE, SISTEMI INFORMATIVI E TELEMATICA

Direttore: **LORENZO BROCCOLI**

| | | | | |
|----------|--|-------|--------------------------|--------|
| Q0000463 | P.O.: RESPONSABILITA' DELLA PROGETTAZIONE E SVILUPPO DI BASI INFORMATIVE TOPOGRAFICHE E DEI SISTEMI INFORMATICI PER LA LORO FRUIZIONE | 12061 | STEFANO OLIVUCCI | |
| Q0000817 | P.O.: RESPONSABILITA' DELL'INDIRIZZO E DEL CONTROLLO DELLE ATTIVITA' DELL'ARCHIVIO CARTOGRAFICO REGIONALE; PIANIFICAZIONE, CONTROLLO E ATTIVITA' AMMINISTRATIVO - CONTABILI DEL SERVIZIO | 17943 | CATIA CASADIO | |
| Q0001025 | P.O.: RESPONSABILITA' DELLA CONDUZIONE DEI PROCESSI DI DISPIEGAMENTO IN AMBITO CN - ER | 10615 | MARIA LUISA GARBERI | |
| Q0001027 | P.O.: RESPONSABILITA' DELLA GESTIONE E DELLO SVILUPPO DEL CENTRO SERVIZI REGIONALE - INFORMAZIONE GEOGRAFICA | 11593 | GIOVANNI BELVEDERI | |
| Q0001028 | P.O.: RESPONSABILITA' DELLO SVILUPPO DEL PROGETTO DI SISTEMA A RETE REGIONALE IN AMBITO CN - ER | 12007 | PAOLA PALMIERI | |
| 00000398 | SERV.CONTROLLO STRATEGICO E STATISTICA | 11591 | GIUSEPPINA FELICE | Art.18 |
| SP000204 | <u>PROF.PRESIDIO DELLE RELAZIONI ISTITUZIONALI IN AMBITO SISTAN</u> | 52612 | STEFANO MICHELINI | |
| Q0000434 | P.O.: SUPPORTO ALLA REALIZZAZIONE DI APPLICAZIONI STATISTICHE PER LA DIVULGAZIONE DEI DATI PER VIA TELEMATICA | 5308 | CRISTIANA BARUFFI | |
| Q0000435 | P.O.: PROGETTAZIONE DI RILEVAZIONI STATISTICHE E REALIZZAZIONE DI STRUMENTI DI SUPPORTO ALLE DECISIONI | 11717 | ANNALISA LAGHI | |
| Q0000889 | P.O.: REALIZZAZIONE E COORDINAMENTO DEL SISTEMA INFORMATIVO PER LA VALUTAZIONE ED IL CONTROLLO DELLE POLITICHE | 45345 | MARIA ELISABETTA LUCIANI | |
| 00000432 | SERV.COMUNICAZIONE; EDUCAZIONE ALLA SOSTENIBILITA' | 10325 | PAOLO TAMBURINI | Art.18 |

STRUTTURA ORGANIZZATIVA DELLA REGIONE

ASSESSORATO SVILUPPO DELLE RISORSE UMANE E ORGANIZZAZIONE. COOPERAZIONE ALLO SVILUPPO. PROGETTO GIOVANI. PARI OPPORTUNITA'

PRESIDENZA DELLA GIUNTA

ASSESSORATO FINANZE.EUROPA.COOPERAZ. CON IL SISTEMA DELLE AUTONOMIE.VALORIZZAZIONE MONTAGNA.REGOLAZIONE DEI SERVIZI PUBBLICI LOCALI.SEMPLIFICAZIONE E TRASPARENZA.POLITICHE PER LA SICUREZZA

ASSESSORATO PROGRAMMAZIONE TERRITORIALE, URBANISTICA. RETI DI INFRASTRUTTURE MATERIALI E IMMATERIALI. MOBILITA', LOGISTICA E TRASPORTI

ASSESSORATO AMBIENTE, RIQUALIFICAZIONE URBANA

D0000022 DIR. GEN. CENTRALE ORGANIZZAZIONE, PERSONALE, SISTEMI INFORMATIVI E TELEMATICA

Direttore: **LORENZO BROCCOLI**

| | | | | |
|-----------------|--|-------|--------------------------|------------|
| SP000297 | <u>PROF.SVILUPPO E PROMOZIONE COMUNICAZIONE INTEGRATA</u> | 10212 | GIANNI VARANI | |
| Q0000402 | P.O.: ORGANIZZAZIONE E GESTIONE DELLO SPORTELLO PER LE RELAZIONI CON IL PUBBLICO | 63971 | GINA MARIA PIETRANTONIO | |
| Q0000403 | P.O.: PROGETTI E ATTIVITA' PER LA COMUNICAZIONE DI CITTADINANZA | 11758 | SABRINA FRANCESCHINI | |
| Q0000533 | P.O.: PROMOZIONE E SUPPORTO AL SISTEMA REGIONALE DELL'EDUCAZIONE ALLA SOSTENIBILITA' (INFEAS) E ALLA RETE REGIONALE DELLE AGENDE 21 LOCALI | 83910 | GIULIANA VENTURI | |
| Q0000894 | P.O.: PROMOZIONE DELLA COMUNICAZIONE DI SERVIZIO E DEL DIRITTO DI ACCESSO | 10619 | MILCO FORNI | |
| 00000434 | SERV.APPROVVIGIONAMENTI, CENTRI OPERATIVI, CONTROLLO DI GESTIONE | 11591 | GIUSEPPINA FELICE | Ad Interim |
| Q0001029 | P.O.: PIANIFICAZIONE E CONTROLLO PER LA DIREZIONE. AMMINISTRAZIONE PER LA DIREZIONE: ACCORDO DI SERVIZIO CON LEPIDA S.P.A. | 3463 | FEDERICO DE CONTO | |
| Q0001030 | P.O.: ACQUISIZIONE DI BENI E SERVIZI PER GLI APPROVVIGIONAMENTI, GESTIONE DELLE FORNITURE E DEI SERVIZI. LOGISTICA | 77540 | PAOLA SPONZA | |
| Q0001031 | P.O.: ACQUISIZIONE DI BENI E SERVIZI PER GLI APPROVVIGIONAMENTI, GESTIONE DELLE FORNITURE E DEI SERVIZI. AMMINISTRAZIONE E CONTABILITA' PER LA DIREZIONE E PER I SERVIZI 00000311 E 00000312 | 1170 | MASSIMILIANO GARDINI | |
| Q0001032 | P.O.: AMMINISTRAZIONE E CONTABILITA' PER LA DIREZIONE E I SERVIZI 00000435, 00000316, 00000432 | 26071 | VALERIO DALLA | |

STRUTTURA ORGANIZZATIVA DELLA REGIONE

ASSESSORATO SVILUPPO DELLE RISORSE UMANE E ORGANIZZAZIONE. COOPERAZIONE ALLO SVILUPPO. PROGETTO GIOVANI. PARI OPPORTUNITA'

PRESIDENZA DELLA GIUNTA

ASSESSORATO FINANZE.EUROPA.COOPERAZ. CON IL SISTEMA DELLE AUTONOMIE.VALORIZZAZIONE MONTAGNA.REGOLAZIONE DEI SERVIZI PUBBLICI LOCALI.SEMPLIFICAZIONE E TRASPARENZA.POLITICHE PER LA SICUREZZA

ASSESSORATO PROGRAMMAZIONE TERRITORIALE, URBANISTICA. RETI DI INFRASTRUTTURE MATERIALI E IMMATERIALI. MOBILITA', LOGISTICA E TRASPORTI

ASSESSORATO AMBIENTE, RIQUALIFICAZIONE URBANA

D000022 DIR. GEN. CENTRALE ORGANIZZAZIONE, PERSONALE, SISTEMI INFORMATIVI E TELEMATICA

Direttore: **LORENZO BROCCOLI**

00000435 **SERV.SISTEMA INFORMATIVO - INFORMATICO REGIONALE**

10223 **GRAZIA CESARI**

SP000207 PROF.PRESIDIO ATTIVITA' DI ASSEGNAZIONE E INSTALLAZIONE ATTREZZATURE INFORMATICHE INDIVIDUALI

44965 **ROSSELLA LONGHI**

SP000208 PROF.PRESIDIO ATTIVITA' DI GESTIONE DEL CED

.....

SP000209 PROF.PROGETTAZIONE E SVILUPPO DEI SISTEMI INFORMATIVI STRATEGICI A VALENZA TRASVERSALE

2624 **NADIA FILITERI**

Art.18

SP000290 PROF.PRESIDIO DELLE ATTIVITA' DI SVILUPPO E GESTIONE DELLA RETE TELEMATICA REGIONALE

74298 **CRISTINA SCARANI**

Q0000452 P.O.: COORDINAMENTO DELLA PROGETTAZIONE, IMPLEMENTAZIONE E GESTIONE DI SERVIZI DI DOMINIO DI CERTIFICAZIONE INTRANET ED EXTRANET

68475 **ANDREA RICCIONI**

Q0000453 P.O.: COORDINAMENTO DELLE ATTIVITA' INERENTI LA SICUREZZA INFORMATICA

3567 **FABIO BUCCIARELLI**

Q0000455 P.O.: COORDINAMENTO PROGETTAZIONE, IMPLEMENTAZIONE E GESTIONE DELL'INFRASTRUTTURA TECNOLOGICA A SUPPORTO DEL SISTEMA INFORMATIVO REGIONALE

10721 **ALESSANDRO LANDI**

STRUTTURA ORGANIZZATIVA DELLA REGIONE

ASSESSORATO SVILUPPO DELLE RISORSE UMANE E ORGANIZZAZIONE. COOPERAZIONE ALLO SVILUPPO. PROGETTO GIOVANI. PARI OPPORTUNITA'

PRESIDENZA DELLA GIUNTA

ASSESSORATO FINANZE.EUROPA.COOPERAZ. CON IL SISTEMA DELLE AUTONOMIE.VALORIZZAZIONE MONTAGNA.REGOLAZIONE DEI SERVIZI PUBBLICI LOCALI.SEMPLIFICAZIONE E TRASPARENZA.POLITICHE PER LA SICUREZZA

ASSESSORATO PROGRAMMAZIONE TERRITORIALE, URBANISTICA. RETI DI INFRASTRUTTURE MATERIALI E IMMATERIALI. MOBILITA', LOGISTICA E TRASPORTI

ASSESSORATO AMBIENTE, RIQUALIFICAZIONE URBANA

D000022 DIR. GEN. CENTRALE ORGANIZZAZIONE, PERSONALE, SISTEMI INFORMATIVI E TELEMATICA

Direttore: **LORENZO BROCCOLI**

| | | | |
|----------|--|-------|------------------|
| Q0000456 | P.O.: SVILUPPO SISTEMI INFORMATIVI GESTIONE RISORSE UMANE | 10233 | GIORGIO FEDERICI |
| Q0000459 | P.O.: COORDINAMENTO METODOLOGIA E SVILUPPO DI APPLICAZIONI INFORMATICHE SETTORIALI | 11891 | FLAVIA SPINELLI |
| Q0000460 | P.O.: PROGETTAZIONE E SVILUPPO SITI E STRUMENTI WEB | 2528 | SARA TURRA |
| Q0000898 | P.O.: SVILUPPO SISTEMI INFORMATIVI GESTIONE RISORSE FINANZIARIE | 10625 | AGNESE GRAGNANO |
| Q0001026 | P.O.: PROGETTAZIONE, CONSULENZA E ASSISTENZA IN MATERIA DI PRIVACY E INFORMATICA GIURIDICA | 10313 | DIANA CESARONI |
| Q0001183 | P.O.: PROGETTAZIONE, VALUTAZIONE E IMPLEMENTAZIONE DI SOLUZIONI OPEN SOURCE, OPEN STANDARD E AZIONI DI RIUSO | 1901 | GIOVANNI GRAZIA |

Affari istituzionali e legislativi

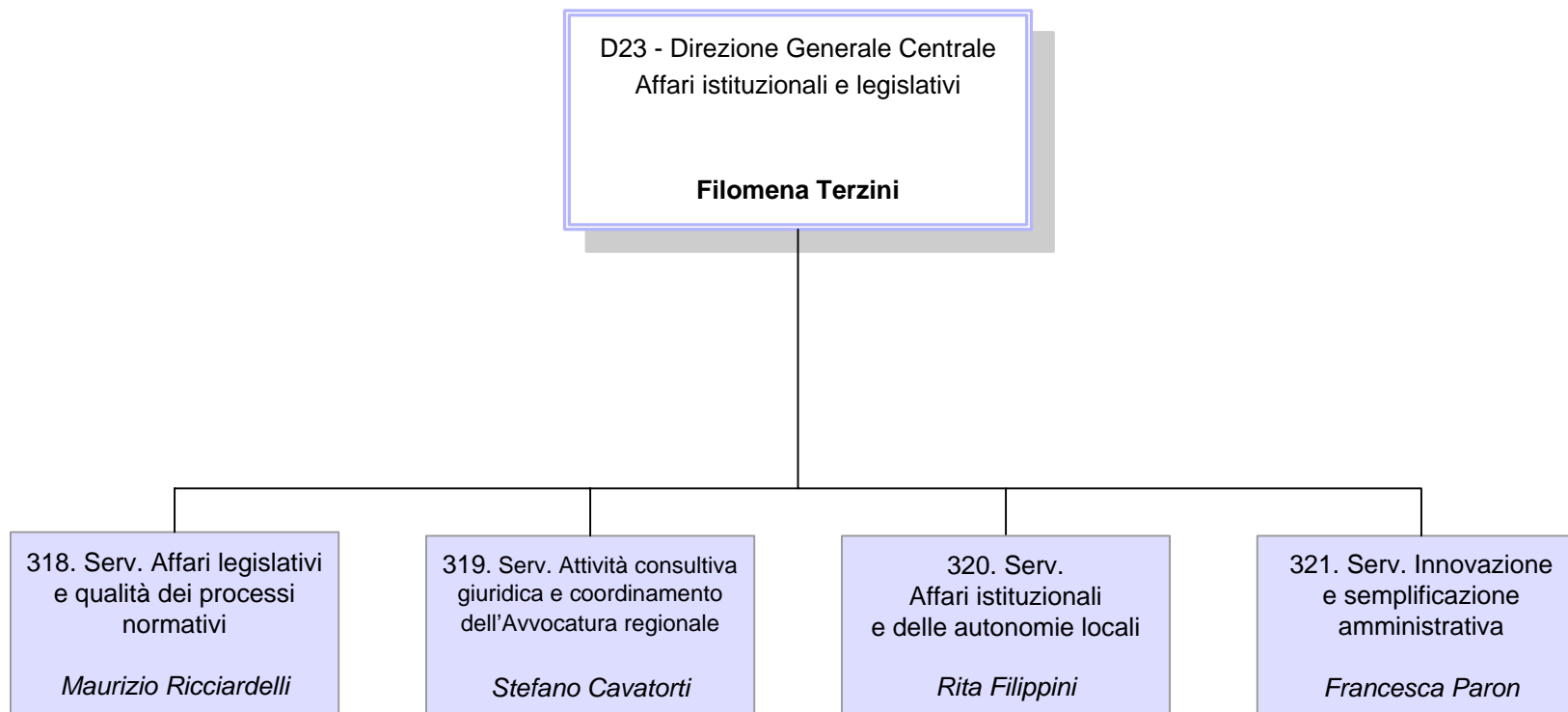

D0000023 DIR. GEN. CENTRALE AFFARI ISTITUZIONALI E LEGISLATIVIDirettore: **FILOMENA TERZINI****Unità Funzionali in staff alla Direzione Generale Centrale**

| | | |
|----------|--|-----------------------------|
| SP000224 | <u>PROF.SUPPORTO TECNICO - GIURIDICO ALLE ATTIVITA' PROPRIE DEL DIRETTORE GENERALE</u> | |
| Q0001122 | P.O.: COORDINAMENTO TECNICO - GIURIDICO TRASVERSALE A SUPPORTO DELLE FUNZIONI LEGISLATIVE, ISTITUZIONALI, DI QUALITA' DELL'AZIONE AMMINISTRATIVA E DELLA CONSULENZA LEGALE | 3763 FRANCESCA PALAZZI |
| 00000318 | SERV.AFFARI LEGISLATIVI E QUALITA' DEI PROCESSI NORMATIVI | 68361 MAURIZIO RICCIARDELLI |
| SP000287 | <u>PROF.ESPERTO GIURIDICO A SUPPORTO DELL'ATTIVITA' LEGISLATIVA IN MATERIA TRIBUTARIA, DI PROCEDIMENTO AMMINISTRATIVO, CONTRATTI, APPALTI</u> | 18180 FABIO CASAMASSIMA |
| Q0000466 | P.O.: ANALISI DI FATTIBILITA' E ISTRUTTORIA TECNICO - NORMATIVA | 1646 FEDERICA PAOLOZZI |
| Q0000467 | P.O.: NORMAZIONE E CONSULENZA GIURIDICA IN MATERIA DI CONTRATTI PUBBLICI | 44330 STEFANO LIPPARINI |
| Q0000474 | P.O.: SEMPLIFICAZIONE E INNOVAZIONE NORMATIVA | 11804 RITA DONDI |
| Q0000869 | P.O.: AGGIORNAMENTO NORMATIVO E GIURISPRUDENZIALE A SUPPORTO DELL'ATTIVITA' LEGISLATIVA DELLA DIREZIONE GENERALE | 10021 ALESSANDRA BLASI |
| Q0001187 | P.O.: INTEGRAZIONE INTERFUNZIONALE DEI PROCESSI NORMATIVI | 3819 LUIGI RAMENGI |
| 00000319 | SERV.ATTIVITA' CONSULTIVA GIURIDICA E COORDINAMENTO DELL'AVVOCATURA REGIONALE | 11386 STEFANO CAVATORTI |

D0000023 DIR. GEN. CENTRALE AFFARI ISTITUZIONALI E LEGISLATIVIDirettore: **FILOMENA TERZINI**

Q0000468 P.O.: AMMINISTRAZIONE DEL CONTENZIOSO

71177 ROSA RITA RUSSO

Q0000469 P.O.: LEGALE ADDETTO ALLA DIFESA IN GIUDIZIO DELL'ENTE ED ATTIVITA' STRAGIUDIZIALE - 1

1507 GAETANO PULIATTI

Q0000470 P.O.: LEGALE ADDETTO ALLA DIFESA IN GIUDIZIO DELL'ENTE ED ATTIVITA' STRAGIUDIZIALE - 2

11702 MARINA MICHELESSI

Q0000828 P.O.: LEGALE ADDETTO ALLA DIFESA IN GIUDIZIO DELL'ENTE ED ATTIVITA' STRAGIUDIZIALE - 3

11876 SILVIA RICCI

00000320 **SERV.AFFARI ISTITUZIONALI E DELLE AUTONOMIE LOCALI**10298 **RITA FILIPPINI****SP000256 PROF.SUPPORTO AL SISTEMA DELLE AUTONOMIE TERRITORIALI**11502 **ANGELA BOVINA**

Q0000471 P.O.: SUPPORTO TECNICO AL COORDINAMENTO INTERREGIONALE NELL'AMBITO DELLE COMPETENZE ATTINENTI ALLE AUTONOMIE LOCALI

.....

Q0000472 P.O.: SUPPORTO E VERIFICHE SULL'ANDAMENTO DELLE FORME ASSOCIATIVE DEI COMUNI (UNIONI, COMUNITA' MONTANE, ASSOCIAZIONI)

10228 GRAZIELLA FIORINI

00000321 **SERV.INNOVAZIONE E SEMPLIFICAZIONE AMMINISTRATIVA**11322 **FRANCESCA PARON**

Art.18

D0000023 DIR. GEN. CENTRALE AFFARI ISTITUZIONALI E LEGISLATIVI

Direttore: **FILOMENA TERZINI**

Q0000473 P.O.: SUPPORTO E SVILUPPO ALL'INNOVAZIONE NEI RAPPORTI ISTITUZIONALI CON LE FONDAZIONI E ASSOCIAZIONI
AVENTI PERSONALITA' GIURIDICA ISCRITTE NEL REGISTRO REGIONALE

10251 MARCO FERRI

Agricoltura, economia ittica, attività faunistico-venatorie

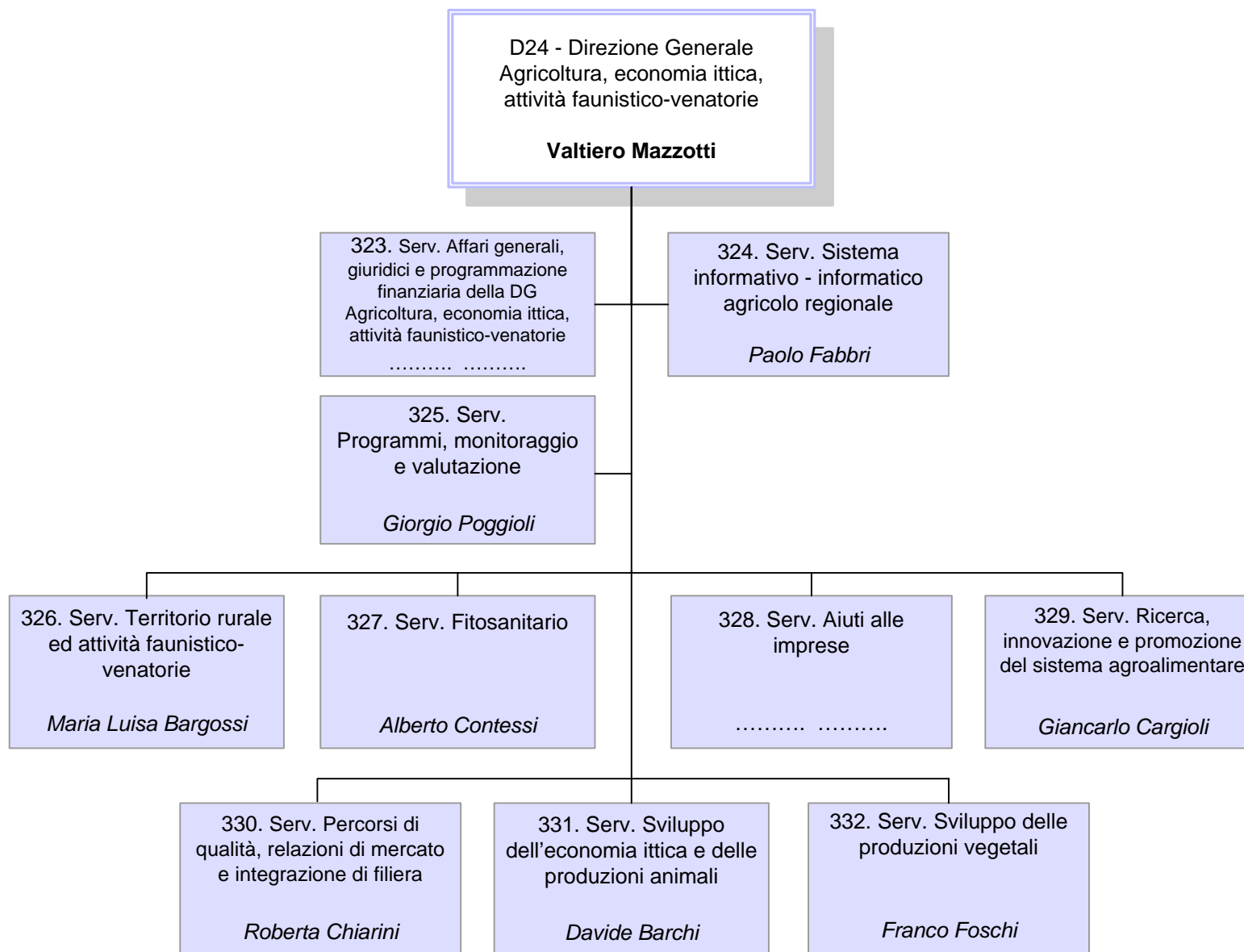

D000024 DIR. GEN. AGRICOLTURA, ECONOMIA ITTICA, ATTIVITA' FAUNISTICO-VENATORIE

Direttore: **VALTIERO MAZZOTTI**

Unità Funzionali in staff alla Direzione Generale

**SP000216 PROF.INTEGRAZIONE E VALORIZZAZIONE DELLE INIZIATIVE DI COOPERAZIONE COMUNITARIA E SVILUPPO
DELLE RELAZIONI INTERNAZIONALI**

54189 **MARIO MONTANARI**

Q0000481 P.O.: COMUNICAZIONE E INFORMAZIONE

61645 **PAOLO PIRANI**

**00000323 SERV.AFFARI GENERALI, GIURIDICI E PROGRAMMAZIONE FINANZIARIA DELLA
D.G. AGRICOLTURA, ECONOMIA ITTICA, ATTIVITA' FAUNISTICO-VENATORIE**

.....

Q0000478 P.O.: GESTIONE FINANZIARIA SETTORIALE E PROCEDURE DI SPESA

10898 **BENEDETTA BONDI**

Q0000479 P.O.: CONSULENZA GIURIDICO - LEGALE ALLE STRUTTURE DELLA DIREZIONE E SUPPORTO GIURIDICO PER I RAPPORTI
INTERDIREZIONALI E INTERISTITUZIONALI

11777 **ROSSELLA MARICA CASAGRANDE**

Q0000480 P.O.: ORGANIZZAZIONE E SVILUPPO DELLE RISORSE UMANE

23321 **STEFANO COLANGELI**

Q0000790 P.O.: COORDINAMENTO ATTUAZIONE NORMATIVA IN MATERIA DI PRIVACY E SISTEMA DI GESTIONE DOCUMENTALE

23602 **DANIELA COMO**

00000324 SERV.SISTEMA INFORMATIVO - INFORMATICO AGRICOLO REGIONALE

29532 **PAOLO FABBRI**

D0000024 DIR. GEN. AGRICOLTURA, ECONOMIA ITTICA, ATTIVITA' FAUNISTICO-VENATORIEDirettore: **VALTIERO MAZZOTTI**

| | | | |
|----------|--|-------|-------------------------------------|
| Q0000482 | P.O.: GESTIONE INFRASTRUTTURE INFORMATICHE | 11653 | SERGIO FRABETTI |
| Q0000483 | P.O.: GESTIONE INFORMATICA DEI PROCEDIMENTI AMMINISTRATIVI DI AIUTO ALLE IMPRESE AGRICOLE | 10839 | TIZIANO MASETTI |
| Q0000872 | P.O.: SVILUPPO APPLICAZIONI INFORMATICHE IN AMBITO AGRICOLO | 1650 | CLAUDIO RAGAZZINI |
| Q0001153 | P.O.: COORDINAMENTO DELLE ATTIVITA' DI PROGETTAZIONE E SVILUPPO DI SISTEMI INFORMATIVI A SUPPORTO DEL SETTORE AGRICOLO | 12028 | ROBERTO PINGHINI |
| 00000325 | SERV.PROGRAMMI, MONITORAGGIO E VALUTAZIONE | 1262 | GIORGIO POGGIOLI |
| Q0000484 | P.O.: MONITORAGGIO E VALUTAZIONE DEGLI INTERVENTI IN AGRICOLTURA | 10682 | TERESA MARIA IOLANDA SCHIPANI |
| Q0000485 | P.O.: CONDIZIONALITA' E PROGRAMMAZIONE AGRO - AMBIENTALE | 10590 | GIANFRANCO DE GERONIMO |
| Q0000486 | P.O.: OSSERVATORIO AGROALIMENTARE | 10803 | ANDREA FIORINI |
| Q0001207 | P.O.: GESTIONE DI BASI INFORMATIVE GEOGRAFICHE A SUPPORTO DELLA PROGRAMMAZIONE AGRICOLA | 1645 | ANDREA FURLAN |
| 00000326 | SERV.TERRITORIO RURALE ED ATTIVITA' FAUNISTICO-VENATORIE | 3360 | MARIA LUISA BARGOSSI Comando |

D0000024 DIR. GEN. AGRICOLTURA, ECONOMIA ITTICA, ATTIVITA' FAUNISTICO-VENATORIEDirettore: **VALTIERO MAZZOTTI**

| | | | | |
|----------|---|-------|-------------------------|--------|
| Q0000491 | P.O.: AGRITURISMO E MULTIFUNZIONALITA' RURALE | 32730 | MAURO FINI | |
| Q0000492 | P.O.: ORGANIZZAZIONE DEGLI AMBITI TERRITORIALI CACCIA E CACCIA PROGRAMMATA | 7046 | MARIA CRISTINA BENASSI | |
| Q0000493 | P.O.: PIANIFICAZIONE FAUNISTICA | 86805 | MARIA LUISA ZANNI | |
| Q0000893 | P.O.: PROGRAMMA COMUNITARIO LEADER E VALORIZZAZIONE DELLE PRODUZIONI IPOGEE EDULI DEL SOTTOBOSCO | 10761 | MARIA CAPECCHI | |
| Q0001013 | P.O.: USI CIVICI - RIORDINO FONDARIO | 1218 | CARLO PATUELLI | |
| 00000327 | SERV.FITOSANITARIO | 23691 | ALBERTO CONTESSI | Art.18 |
| SP000217 | <u>PROF.CERTIFICAZIONE E CONTROLLI</u> | | | |
| H0000002 | P.O.: IMPIEGO DEI PRODOTTI FITOSANITARI IN RELAZIONE AGLI ASPETTI AMBIENTALI ED IGIENICO - SANITARI | 51229 | FLORIANO MAZZINI | |
| Q0000495 | P.O.: PROTEZIONE DELLE COLTURE AGRARIE DALLE AVVERSITA' PARASSITARIE | 35911 | TIZIANO GALASSI | |
| Q0000497 | P.O.: COORDINAMENTO APPLICAZIONE MISURE FITOSANITARIE - SEDE DI FERRARA | 1518 | IDA DALL'OLIO | |

D0000024 DIR. GEN. AGRICOLTURA, ECONOMIA ITTICA, ATTIVITA' FAUNISTICO-VENATORIEDirettore: **VALTIERO MAZZOTTI**

| | | | |
|----------|--|-------|----------------------|
| Q0000499 | P.O.: COORDINAMENTO DELLE ATTIVITA' IN MATERIA DI BATTERI FITOPATOGENI | 14898 | ALESSANDRA CALZOLARI |
| Q0000501 | P.O.: PIANIFICAZIONE DEI CONTROLLI FITOSANITARI IN RELAZIONE ALLE NORMATIVE INTERNAZIONALI | 10631 | FRANCO FINELLI |
| Q0000502 | P.O.: APPLICAZIONE NORMATIVE RELATIVE ALLA PRODUZIONE DEL MATERIALE VIVAISTICO | 7140 | GIOVANNI BENEDETTINI |
| Q0000503 | P.O.: COORDINAMENTO DELLE ATTIVITA' DI DIVULGAZIONE E FORMAZIONE NEL SETTORE FITOSANITARIO | 19814 | PATRIZIA CAVANNI |
| Q0000811 | P.O.: PROTEZIONE FITOSANITARIA DELLE AREE URBANE E FORESTALI | 10930 | NICOLETTA VAI |
| Q0001014 | P.O.: COORDINAMENTO APPLICAZIONE MISURE FITOSANITARIE - SEDE DI RAVENNA | 1711 | PAOLO SOLMI |
| Q0001188 | P.O.: COORDINAMENTO APPLICAZIONE MISURE FITOSANITARIE - SEDE DI CESENA | 10183 | ELEONORA BARIONI |
| 00000328 | SERV.AIUTI ALLE IMPRESE | | |
| Q0000504 | P.O.: INTERVENTI PROGRAMMA DI SVILUPPO RURALE - ASSE 1 - MISURE 112 E 121 | 12037 | FABRIZIO ROFFI |
| Q0000505 | P.O.: ATTUAZIONE E CONTROLLO PROGRAMMI AGRO AMBIENTALI | 10274 | GIOVANNI PANCALDI |

D0000024 DIR. GEN. AGRICOLTURA, ECONOMIA ITTICA, ATTIVITA' FAUNISTICO-VENATORIEDirettore: **VALTIERO MAZZOTTI**

| | | | |
|----------|--|-------|--------------------------|
| Q0000506 | P.O.: ATTUAZIONE INTERVENTI AGROINDUSTRIALI | 10853 | GIANNA CLAUDIA ORLANDINI |
| Q0000507 | P.O.: AIUTI NAZIONALI E REGIONALI ALLE AZIENDE AGRICOLE | 66804 | OLIVIERO RAFFINI |
| Q0000508 | P.O.: PROCESSI ATTUATIVI DELL'ANAGRAFE DELLE AZIENDE AGRICOLE E DEGLI INTERVENTI AGEVOLATIVI PER IL CARBURANTE IMPIEGATO NEI LAVORI AGRICOLI | 67248 | BARBARA RAPPARINI |
| Q0000509 | P.O.: PROCESSI CONTABILI E FINANZIARI CONNESSI AGLI INTERVENTI CONTRIBUTIVI E CREDITIZI | 11676 | LAURA BANZI |

00000329 SERV.RICERCA, INNOVAZIONE E PROMOZIONE DEL SISTEMA AGROALIMENTARE 17173 **GIANCARLO CARGIOLI****SP000220 PROF.RICERCA E TRASFERIMENTO DELL'INNOVAZIONE**

.....

SP000222 PROF.PROMOZIONE COMMERCIALE11105 **VALENTINO BEGA**Q0000510 P.O.: GESTIONE DELLE POLITICHE AGRO - AMBIENTALI 38756 **ANDREA GIAPPONESI**Q0000511 P.O.: DIVULGAZIONE DELLE INNOVAZIONI AL SISTEMA AGRO - ALIMENTARE 32700 **LUCIANA FINESSI**Q0000513 P.O.: STRUMENTI E SERVIZI INNOVATIVI ALLE IMPRESE 16013 **MARCELLO CANNELLINI**

D0000024 DIR. GEN. AGRICOLTURA, ECONOMIA ITTICA, ATTIVITA' FAUNISTICO-VENATORIEDirettore: **VALTIERO MAZZOTTI**

| | | | |
|----------|--|-------|-------------------------|
| Q0000517 | P.O.: PROMOZIONE DELLE PRODUZIONI AGROALIMENTARI | 88130 | GIULIANO ZUPPIROLI |
| Q0000518 | P.O.: ORIENTAMENTO DEI CONSUMI E EDUCAZIONE ALIMENTARE | 10599 | ROSSANA MARI |
| Q0000858 | P.O.: PROMOZIONE DELL'INNOVAZIONE NEL SETTORE DELLE PRODUZIONI VEGETALI | 10849 | STEFANO NANNETTI |
| Q0000871 | P.O.: PROMOZIONE DELL'INNOVAZIONE NEL SETTORE DELLE PRODUZIONI ANIMALI | 10432 | MARIA CRISTINA LANDI |
| Q0001152 | P.O.: METODI AGRONOMICI SOSTENIBILI | 10764 | GIUSEPPE CARNEVALI |
| 00000330 | SERV.PERCORSI DI QUALITA', RELAZIONI DI MERCATO E INTEGRAZIONE DI FILIERA | 10411 | ROBERTA CHIARINI |
| Q0000516 | P.O.: QUALIFICAZIONE DELLE PRODUZIONI AGROALIMENTARI | 10423 | CARLO MALAVOLTA |
| Q0000519 | P.O.: VIGILANZA DELLE PRODUZIONI REGOLAMENTATE | 2796 | MATILDE FOSSATI |
| Q0000812 | P.O.: SUPPORTO GIURIDICO - AMMINISTRATIVO ALLE ATTIVITA' SETTORIALI E ALLA VIGILANZA DELLE PRODUZIONI REGOLAMENTATE | 11236 | MICHELINA IANNANTUONI |
| Q0001189 | P.O.: SUPPORTO TECNICO - PROCEDURALE E METODOLOGICO ALLE ATTIVITA' DI SVILUPPO DELLE RELAZIONI DI MERCATO E DI QUALIFICAZIONE DELLE PRODUZIONI | 3081 | GUIDO LUCA VIOLINI |

D0000024 DIR. GEN. AGRICOLTURA, ECONOMIA ITTICA, ATTIVITA' FAUNISTICO-VENATORIEDirettore: **VALTIERO MAZZOTTI****00000331 SERV.SVILUPPO DELL'ECONOMIA ITTICA E DELLE PRODUZIONI ANIMALI**11156 **DAVIDE BARCHI**

Comando

SP000300 PROF.PRESIDIO DEI PROCESSI E DELLE ATTIVITA' DI GESTIONE E SVILUPPO DEL SETTORE ITTICO

.....

Q0000520 P.O.: GESTIONE OCM E INTERVENTI SETTORE LATTIERO - CASEARIO

10478 MARIA CRISTINA ZARRI

Q0000521 P.O.: ORGANIZZAZIONE COMUNE DI MERCATO - SETTORI RELATIVI ALLE PRODUZIONI DI ORIGINE ANIMALE

11166 MARCO GARDENGHI

Q0000522 P.O.: SERVIZI DI ASSISTENZA TECNICA AL SETTORE ZOOTECNICO E GESTIONE DELLE ATTIVITA' INERENTI LA RIPRODUZIONE ANIMALE

10597 ROSSELLA TABELLINI

Q0000523 P.O.: GESTIONE FINANZIARIA E DEL PERSONALE DEL CENTRO REGIONALE INCREMENTO IPPICO

11495 ALBERTO GUERZONI

Q0000636 P.O.: GESTIONE DELLE POLITICHE IN MATERIA DI PESCA MARITTIMA E ACQUACOLTURA

83243 PIERGIORGIO VASI

Q0000809 P.O.: MIGLIORAMENTO DEI PROCESSI PRODUTTIVI DEI PRODOTTI DI ORIGINE ANIMALE

1096 VINCENZO DI SALVO

00000332 SERV.SVILUPPO DELLE PRODUZIONI VEGETALI1545 **FRANCO FOSCHI**

Q0000525 P.O.: GRANDI COLTURE E SEMENTI

10859 DANIELE GOVI

D0000024 DIR. GEN. AGRICOLTURA, ECONOMIA ITTICA, ATTIVITA' FAUNISTICO-VENATORIEDirettore: **VALTIERO MAZZOTTI**

| | | | |
|----------|---|-------|------------------|
| Q0000527 | P.O.: ORGANIZZAZIONE COMUNE DI MERCATO - SETTORE ORTOFRUTTICOLO TRASFORMATI | 12036 | NICOLA BENATTI |
| Q0000528 | P.O.: ORGANIZZAZIONE COMUNE DI MERCATO - SETTORE ORTOFRUTTICOLO E INTERVENTI DI MERCATO | 65370 | VILMER POLETTI |
| Q0000529 | P.O.: ORGANIZZAZIONE COMUNE DI MERCATO - SETTORE ORTOFRUTTICOLO E PROGRAMMI OPERATIVI | 1516 | FAUSTO RAMINI |
| Q0000810 | P.O.: ORGANIZZAZIONE COMUNE DI MERCATO - SETTORE VITIVINICOLO | 12072 | MASSIMO BARBIERI |
| Q0000859 | P.O.: INTERNAZIONALIZZAZIONE DI SISTEMI AGRICOLI EVOLUTI | 10909 | SIMONA SPAGNOLI |
| Q0000873 | P.O.: TECNICHE A BASSO IMPATTO AMBIENTALE NELLE PRODUZIONI REGOLAMENTATE | 1511 | MARCO CESTARO |
| Q0001190 | P.O.: ORGANIZZAZIONE COMUNE DI MERCATO - SETTORE ORTOFRUTTICOLO - COORDINAMENTO ATTIVITA' DI CONTROLLO AMMINISTRATIVO SUI PROGRAMMI OPERATIVI | 1513 | ANDREA DIANATI |

Ambiente e difesa del suolo e della costa

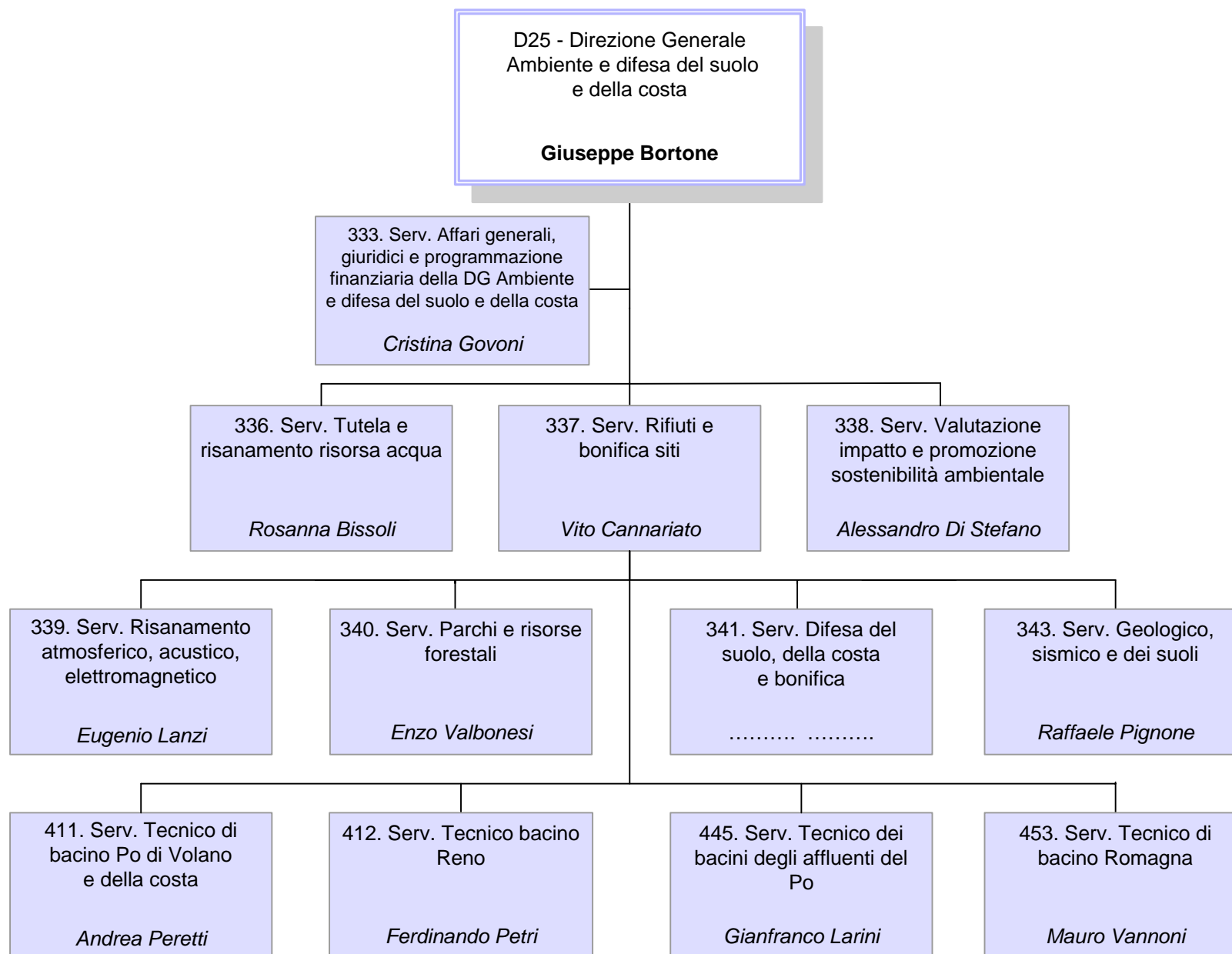

STRUTTURA ORGANIZZATIVA DELLA REGIONE

ASSESSORATO AMBIENTE, RIQUALIFICAZIONE URBANA
ASSESSORATO SICUREZZA TERRITORIALE, DIFESA DEL SUOLO E DELLA COSTA, PROTEZIONE CIVILE
ASSESSORATO AGRICOLTURA

ASSESSORATO FINANZE.EUROPA.COOPERAZ. CON IL SISTEMA DELLE AUTONOMIE, VALORIZZAZIONE MONTAGNA, REGOLAZIONE DEI SERVIZI PUBBLICI LOCALI, SEMPLIFICAZIONE E TRASPARENZA, POLITICHE PER LA SICUREZZA
ASSESSORATO ATTIVITA' PRODUTTIVE, PIANO ENERGETICO E SVILUPPO SOSTENIBILE, ECONOMIA VERDE, AUTORIZZAZIONE UNICA INTEGRATA

D0000025 DIR. GEN. AMBIENTE E DIFESA DEL SUOLO E DELLA COSTA

Direttore: **GIUSEPPE BORTONE**

Unità Funzionali in staff alla Direzione Generale

SP000182 PROF.SUPPORTO ALL'AUTORITA' PORTUALE DI RAVENNA

.....

SP000279 PROF.REGOLAZIONE ECONOMICA, VALUTAZIONE E MONITORAGGIO DEI SERVIZI PUBBLICI AMBIENTALI

10525 **ANDREA ZUPPIROLI**

SP000281 PROF.PREVENZIONE DEGLI INQUINAMENTI

.....

SP000282 PROF.SUPPORTO SPECIALISTICO PER LE TEMATICHE DI DIFESA DEL SUOLO

.....

00000333 **SERV.AFFARI GENERALI, GIURIDICI E PROGRAMMAZIONE FINANZIARIA DELLA DIREZIONE GENERALE AMBIENTE E DIFESA DEL SUOLO E DELLA COSTA**

10304 **CRISTINA GOVONI**

STRUTTURA ORGANIZZATIVA DELLA REGIONE

ASSESSORATO AMBIENTE, RIQUALIFICAZIONE URBANA
ASSESSORATO SICUREZZA TERRITORIALE, DIFESA DEL SUOLO E DELLA COSTA, PROTEZIONE CIVILE
ASSESSORATO AGRICOLTURA

ASSESSORATO FINANZE,EUROPA,COOPERAZ. CON IL SISTEMA DELLE AUTONOMIE,VALORIZZAZIONE MONTAGNA,REGOLAZIONE DEI SERVIZI PUBBLICI LOCALI,SEMPLIFICAZIONE E TRASPARENZA.POLITICHE PER LA SICUREZZA
ASSESSORATO ATTIVITA' PRODUTTIVE, PIANO ENERGETICO E SVILUPPO SOSTENIBILE, ECONOMIA VERDE, AUTORIZZAZIONE UNICA INTEGRATA

D0000025 DIR. GEN. AMBIENTE E DIFESA DEL SUOLO E DELLA COSTA

Direttore: **GIUSEPPE BORTONE**

| | | | |
|----------|---|-------|----------------------------|
| H0000003 | P.O.: PROGETTAZIONE FINANZIARIA, ECONOMICA E CONTABILE | 10263 | ANNA GRECO |
| Q0000530 | P.O.: CONSULENZA GIURIDICA IN MATERIA AMBIENTALE CON PARTICOLARE RIFERIMENTO ALLA CONTRATTUALISTICA PUBBLICA | 5146 | BARBARA BUDINI |
| Q0000531 | P.O.: CONSULENZA GIURIDICA IN MATERIA AMBIENTALE E QUALITA' DEI PROCESSI AMMINISTRATIVI | 11730 | DONATELLA ELEONORA BANDOLI |
| Q0000823 | P.O.: GESTIONE TECNICO - FINANZIARIA DEGLI INTERVENTI | 40830 | ANTONIO GROSSO |
| Q0000875 | P.O.: ORGANIZZAZIONE, RISORSE UMANE E LOGISTICA | 8370 | ROBERTA BERTI |
| 00000336 | SERV.TUTELA E RISANAMENTO RISORSA ACQUA | 9950 | ROSANNA BISSOLI |
| Q0000534 | P.O.: TUTELA DEL PATRIMONIO IDRICO, DISCIPLINA DELLE UTILIZZAZIONI DELLA RISORSA ACQUA E BILANCI IDRICI | 53725 | SANDRA MONDUCCI |
| Q0001034 | P.O.: GESTIONE AMMINISTRATIVO - FINANZIARIA E SUPPORTO AI PROCESSI DI ORGANIZZAZIONE E PERSONALE DEL SERVIZIO | 45242 | ANGELA LUCCHI |
| 00000337 | SERV.RIFIUTI E BONIFICA SITI | 5801 | VITO CANNARIATO |

Art.18

STRUTTURA ORGANIZZATIVA DELLA REGIONE

ASSESSORATO AMBIENTE, RIQUALIFICAZIONE URBANA
ASSESSORATO SICUREZZA TERRITORIALE, DIFESA DEL SUOLO E DELLA COSTA, PROTEZIONE CIVILE
ASSESSORATO AGRICOLTURA

ASSESSORATO FINANZE,EUROPA,COOPERAZ. CON IL SISTEMA DELLE AUTONOMIE,VALORIZZAZIONE MONTAGNA,REGOLAZIONE DEI SERVIZI PUBBLICI LOCALI,SEMPLIFICAZIONE E TRASPARENZA.POLITICHE PER LA SICUREZZA
ASSESSORATO ATTIVITA' PRODUTTIVE, PIANO ENERGETICO E SVILUPPO SOSTENIBILE, ECONOMIA VERDE, AUTORIZZAZIONE UNICA INTEGRATA

D0000025 DIR. GEN. AMBIENTE E DIFESA DEL SUOLO E DELLA COSTA

Direttore: **GIUSEPPE BORTONE**

Q0000536 P.O.: BONIFICHE SITI INQUINATI

10208 CLAUDIA FERRARI

Q0000537 P.O.: GESTIONE RIFIUTI

1110 SAURO SACCHETTI

Q0000830 P.O.: PIANIFICAZIONE RIFIUTI

11733 CIRO PIRONE

00000338 SERV.VALUTAZIONE IMPATTO E PROMOZIONE SOSTENIBILITA' AMBIENTALE

27887 **ALESSANDRO DI STEFANO**

Q0000538 P.O.: VALUTAZIONE DI IMPATTO AMBIENTALE

48380 MONICA MARCHI

Q0000822 P.O.: VALUTAZIONE AMBIENTALE DI PIANI E PROGRAMMI

1452 ROSANNA ZAVATTINI

00000339 SERV.RISANAMENTO ATMOSFERICO, ACUSTICO, ELETTROMAGNETICO

43383 **EUGENIO LANZI**

Comando

Q0000539 P.O.: PRESIDIO E SVILUPPO DELLE ATTIVITA' IN MATERIA DI INQUINAMENTO DA AGENTI FISICI E DI RIDUZIONE DELLE EMISSIONI DI GAS SERRA

1024 ALFONSO ALBANELLI

Q0000540 P.O.: COORDINAMENTO DELLE ATTIVITA' E DEI PROCESSI DI PIANIFICAZIONE DELLA QUALITA' DELL'ARIA

1883 LUCIA RAMPONI

STRUTTURA ORGANIZZATIVA DELLA REGIONE

ASSESSORATO AMBIENTE, RIQUALIFICAZIONE URBANA
ASSESSORATO SICUREZZA TERRITORIALE, DIFESA DEL SUOLO E DELLA COSTA, PROTEZIONE CIVILE
ASSESSORATO AGRICOLTURA

ASSESSORATO FINANZE.EUROPA.COOPERAZ. CON IL SISTEMA DELLE AUTONOMIE.VALORIZZAZIONE MONTAGNA.REGOLAZIONE DEI SERVIZI PUBBLICI LOCALI.SEMPLIFICAZIONE E TRASPARENZA.POLITICHE PER LA SICUREZZA
ASSESSORATO ATTIVITA' PRODUTTIVE. PIANO ENERGETICO E SVILUPPO SOSTENIBILE. ECONOMIA VERDE. AUTORIZZAZIONE UNICA INTEGRATA

D0000025 DIR. GEN. AMBIENTE E DIFESA DEL SUOLO E DELLA COSTA

Direttore: **GIUSEPPE BORTONE**

Q0000542 P.O.: COORDINAMENTO INFORMATICO

10194 CATIA GODOLI

Q0001033 P.O.: COORDINAMENTO DELLE ATTIVITA' E DEI PROCESSI DI PIANIFICAZIONE IN MATERIA DI AZIENDE A RISCHIO DI INCIDENTI RILEVANTI E SUPPORTO ALLE POLITICHE DI PREVENZIONE DELL'INQUINAMENTO LUMINOSO

12171 MARIA D'AMORE

Q0001194 P.O.: COORDINAMENTO E SVILUPPO DELLE AZIONI AD APPROCCIO INTEGRATO IN MATERIA DI CAMBIAMENTI CLIMATICI, GESTIONE DELLA QUALITA' DELL'ARIA E REGOLAZIONE DEI PROCESSI AD IMPATTO AMBIENTALE

1657 KATIA RAFFAELLI

00000340 **SERV.PARCHI E RISORSE FORESTALI**

1758 **ENZO VALBONESI**

Art.18

SP000280 PROF.TUTELA DEGLI ECOSISTEMI E SISTEMI AMBIENTALI

.....

Q0000543 P.O.: GESTIONE DEI PROGRAMMI DI FORESTAZIONE PUBBLICA E PRIVATA, ANTINCENDIO BOSCHIVO, COORDINAMENTO DELLE BASI INFORMATICHE RELATIVE A PATRIMONIO FORESTALE REGIONALE, SITI DI RETE NATURA 2000 E AREE PROTETTE

1349 FAUSTO AMBROSINI

Q0000544 P.O.: GESTIONE MISURE DI CONSERVAZIONE, MONITORAGGIO E PIANIFICAZIONE SITI RETE NATURA 2000, COORDINAMENTO ATTUAZIONE DIRETTIVE COMUNITARIE "HABITAT" E "UCCELLI", PIANIFICAZIONE FORESTALE PUBBLICA E PRIVATA

10284 FRANCESCO BESIO

Q0000545 P.O.: COORDINAMENTO DELLE AZIONI REGIONALI A FAVORE DEL SISTEMA DELLE AREE PROTETTE E DI QUELLE FINALIZZATE ALLA CONSERVAZIONE E ALLA VALORIZZAZIONE DEL PATRIMONIO NATURALE REGIONALE

10571 MONICA PALAZZINI CERQUETELLA

00000341 **SERV.DIFESA DEL SUOLO, DELLA COSTA E BONIFICA**

.....

Q0000546 P.O.: ATTIVITA' AMMINISTRATIVO - FINANZIARIA NEL SETTORE DIFESA DEL SUOLO, COSTA E BONIFICA

10202 AMBRA BONAZZI

STRUTTURA ORGANIZZATIVA DELLA REGIONE

ASSESSORATO AMBIENTE, RIQUALIFICAZIONE URBANA
ASSESSORATO SICUREZZA TERRITORIALE, DIFESA DEL SUOLO E DELLA COSTA, PROTEZIONE CIVILE
ASSESSORATO AGRICOLTURA

ASSESSORATO FINANZE,EUROPA,COOPERAZ. CON IL SISTEMA DELLE AUTONOMIE,VALORIZZAZIONE MONTAGNA,REGOLAZIONE DEI SERVIZI PUBBLICI LOCALI,SEMPLIFICAZIONE E TRASPARENZA.POLITICHE PER LA SICUREZZA
ASSESSORATO ATTIVITA' PRODUTTIVE, PIANO ENERGETICO E SVILUPPO SOSTENIBILE, ECONOMIA VERDE, AUTORIZZAZIONE UNICA INTEGRATA

D0000025 DIR. GEN. AMBIENTE E DIFESA DEL SUOLO E DELLA COSTA

Direttore: **GIUSEPPE BORTONE**

| | | | |
|----------|---|-------|-------------------------|
| Q0000547 | P.O.: PROGRAMMAZIONE DI INTERVENTI IN MATERIA DI DIFESA DEL SUOLO E RELATIVA GESTIONE | 55665 | ROBERTO MORETTI |
| Q0000548 | P.O.: PROGRAMMAZIONE DI INTERVENTI IN MATERIA DI BONIFICA IDRAULICA E IRRIGAZIONE E RELATIVA GESTIONE | 86106 | FRANCO ZAMBELLI |
| Q0000549 | P.O.: GESTIONE DELLA PIANIFICAZIONE DI BACINO | 11457 | MONICA GUIDA |
| Q0000550 | P.O.: ESPERTO IN DISCIPLINE AMBIENTALI PER PIANI E PROGETTI | 68350 | FRANCA RICCIARDELLI |
| Q0000551 | P.O.: PROGRAMMAZIONE E GESTIONE DI INTERVENTI E STUDI IN MATERIA DI DIFESA DELLA COSTA | 630 | CARLO ALBERTAZZI |
| 00000343 | SERV.GEOLOGICO, SISMICO E DEI SUOLI | 64101 | RAFFAELE PIGNONE |
| SP000177 | <u>PROF.RILEVAMENTO, BANCA DATI DEI SUOLI</u> | 41271 | MARINA GUERMANDI |
| SP000178 | <u>PROF.VALUTAZIONE DEL RISCHIO SISMICO E PROGRAMMA DI PREVENZIONE</u> | | |
| SP000179 | <u>PROF.DIVULGAZIONE E GESTIONE DELLA BANCA DATI GEOLOGICA</u> | 1819 | ANGELA ANGELELLI |

STRUTTURA ORGANIZZATIVA DELLA REGIONE

ASSESSORATO AMBIENTE, RIQUALIFICAZIONE URBANA
ASSESSORATO SICUREZZA TERRITORIALE, DIFESA DEL SUOLO E DELLA COSTA, PROTEZIONE CIVILE
ASSESSORATO AGRICOLTURA

ASSESSORATO FINANZE, EUROPA, COOPERAZ. CON IL SISTEMA DELLE AUTONOMIE, VALORIZZAZIONE MONTAGNA, REGOLAZIONE DEI SERVIZI PUBBLICI LOCALI, SEMPLIFICAZIONE E TRASPARENZA, POLITICHE PER LA SICUREZZA
ASSESSORATO ATTIVITA' PRODUTTIVE, PIANO ENERGETICO E SVILUPPO SOSTENIBILE, ECONOMIA VERDE, AUTORIZZAZIONE UNICA INTEGRATA

D0000025 DIR. GEN. AMBIENTE E DIFESA DEL SUOLO E DELLA COSTA

Direttore: **GIUSEPPE BORTONE**

| | | | |
|-----------------|--|-------|-----------------------|
| SP000266 | <u>PROF. PROMOZIONE E MONITORAGGIO DELLE AZIONI DI PROTEZIONE E VALORIZZAZIONE DEI SUOLI</u> | 32437 | NICOLA FILIPPI |
| Q0000552 | P.O.: SVILUPPO DI BASI INFORMATIVE DEI SUOLI | 10172 | PAOLA TAROCCO |
| Q0000553 | P.O.: SVILUPPO E INTEGRAZIONE DEI DATI GEOLOGICI E IDROGEOLOGICI | 10158 | PAOLO SEVERI |
| Q0000554 | P.O.: SVILUPPO E INTEGRAZIONE DELLE BANCHE DATI GEOLOGICHE E DEL DEMANIO IDRICO | 11590 | MARCO PIZZIOLLO |
| Q0000555 | P.O.: SVILUPPO E ANALISI DEI DATI GEOLOGICI PER LA VALUTAZIONE DEI RISCHI NATURALI E DELLE RISORSE ENERGETICHE | 10161 | LUCA MARTELLI |
| Q0000821 | P.O.: SVILUPPO E ANALISI DI DATI IDROGEOLOGICI E IDROMORFOLOGICI | 10276 | MARIA TERESA DE NARDO |
| Q0001124 | P.O.: SUPPORTO ALL'APPLICAZIONE DELLE NUOVE DISPOSIZIONI IN MATERIA DI SISMICA | 11484 | VANIA PASSARELLA |
| 00000411 | SERV. TECNICO DI BACINO PO DI VOLANO E DELLA COSTA | 62844 | ANDREA PERETTI |
| Q0001075 | P.O.: LAVORI PUBBLICI, RISCHIO IDRAULICO | 10949 | ALESSANDRO GALEOTTI |

STRUTTURA ORGANIZZATIVA DELLA REGIONE

ASSESSORATO AMBIENTE, RIQUALIFICAZIONE URBANA
ASSESSORATO SICUREZZA TERRITORIALE, DIFESA DEL SUOLO E DELLA COSTA, PROTEZIONE CIVILE
ASSESSORATO AGRICOLTURA

ASSESSORATO FINANZE,EUROPA,COOPERAZ. CON IL SISTEMA DELLE AUTONOMIE,VALORIZZAZIONE MONTAGNA,REGOLAZIONE DEI SERVIZI PUBBLICI LOCALI,SEMPLIFICAZIONE E TRASPARENZA.POLITICHE PER LA SICUREZZA
ASSESSORATO ATTIVITA' PRODUTTIVE, PIANO ENERGETICO E SVILUPPO SOSTENIBILE, ECONOMIA VERDE, AUTORIZZAZIONE UNICA INTEGRATA

D0000025 DIR. GEN. AMBIENTE E DIFESA DEL SUOLO E DELLA COSTA

Direttore: **GIUSEPPE BORTONE**

Q0001076 P.O.: DIFESA DELLA COSTA

30655 MAURIZIO FARINA

Q0001077 P.O.: SICUREZZA DEI LUOGHI DI LAVORO E DEI CANTIERI

1550 ALESSANDRO BUZZONI

Q0001078 P.O.: GESTIONE TECNICO - AMMINISTRATIVA DELLE RISORSE IDRICHE

12051 MARCO BIANCHINI

Q0001079 P.O.: GESTIONE TECNICO - AMMINISTRATIVA DELLE AREE DEL DEMANIO IDRICO

2540 ANDREA ARLOTTI

Q0001080 P.O.: CONTRATTI E APPALTI E AMMINISTRAZIONE GENERALE

11806 MICHELA NAGLIATI

00000412 **SERV.TECNICO BACINO RENO**

4874 **FERDINANDO PETRI**

SP000180 PROF.RIDUZIONE DEL RISCHIO SISMICO E INTERVENTI DI DIFESA DEL SUOLO

.....

SP000181 PROF.RISORSE IDRICHE, DEMANIO IDRICO E RISCHIO IDRAULICO

.....

Q0001065 P.O.: APPALTI, CONTRATTI E GESTIONE FINANZIARIA E CONTABILE

10643 MAURO VOGLI

Q0001066 P.O.: ESPERTO DISCIPLINE NATURALISTICO - AMBIENTALI

10279 CLAUDIO CAVAZZA

STRUTTURA ORGANIZZATIVA DELLA REGIONE

ASSESSORATO AMBIENTE, RIQUALIFICAZIONE URBANA
ASSESSORATO SICUREZZA TERRITORIALE, DIFESA DEL SUOLO E DELLA COSTA, PROTEZIONE CIVILE
ASSESSORATO AGRICOLTURA

ASSESSORATO FINANZE.EUROPA.COOPERAZ. CON IL SISTEMA DELLE AUTONOMIE.VALORIZZAZIONE MONTAGNA.REGOLAZIONE DEI SERVIZI PUBBLICI LOCALI.SEMPLIFICAZIONE E TRASPARENZA.POLITICHE PER LA SICUREZZA
ASSESSORATO ATTIVITA' PRODUTTIVE. PIANO ENERGETICO E SVILUPPO SOSTENIBILE. ECONOMIA VERDE. AUTORIZZAZIONE UNICA INTEGRATA

D0000025 DIR. GEN. AMBIENTE E DIFESA DEL SUOLO E DELLA COSTA

Direttore: **GIUSEPPE BORTONE**

| | | | |
|----------|--|-------|-----------------------------|
| Q0001067 | P.O.: SICUREZZA DEI LUOGHI DI LAVORO E DEI CANTIERI E SERVIZIO DI PIENA | 10006 | VINCENZO TALERICO |
| Q0001068 | P.O.: ESPERTO TECNICO IN STRUTTURE E SISMICA | 1483 | GIANLUCA GOTTARDI |
| Q0001069 | P.O.: ESPERTO TECNICO IN IDRAULICA | 2904 | CATERINA MANCUSI |
| Q0001071 | P.O.: GESTIONE CONCESSIONI RISORSE IDRICHE E POLIZIA DELLE ACQUE | 11917 | UBALDO CIBIN |
| Q0001072 | P.O.: LAVORI PUBBLICI, RISCHIO IDRAULICO - AREA MONTANA | 67085 | MARCO RAMI |
| Q0001073 | P.O.: LAVORI PUBBLICI, RISCHIO IDRAULICO - AREA DI PIANURA | 2643 | LEONARDO GUARNIERI MINNUCCI |
| Q0001074 | P.O.: ASSETTO IDROGEOLOGICO, ISTRUTTORIE PIANIFICAZIONE URBANISTICA | 7977 | ANNA RITA BERNARDI |
| Q0001192 | P.O.: LAVORI PUBBLICI, RISCHIO IDRAULICO - AREA FERRARESE | 37111 | STEFANO GARUTTI |
| Q0001193 | P.O.: DEMANIO AREE E SUPPORTO AI PROCESSI DI ORGANIZZAZIONE E PERSONALE DEL SERVIZIO | 23770 | MARIA LUCIA CONTRI |
| 00000445 | SERV.TECNICO DEI BACINI DEGLI AFFLUENTI DEL PO | 43440 | GIANFRANCO LARINI |
| SP000185 | <u>PROF.SPECIALISTA ASSETTO IDROGEOLOGICO - AREA ORIENTALE</u> | 73535 | GAETANO SARTINI |

STRUTTURA ORGANIZZATIVA DELLA REGIONE

ASSESSORATO AMBIENTE, RIQUALIFICAZIONE URBANA
ASSESSORATO SICUREZZA TERRITORIALE, DIFESA DEL SUOLO E DELLA COSTA, PROTEZIONE CIVILE
ASSESSORATO AGRICOLTURA

ASSESSORATO FINANZE.EUROPA.COOPERAZ. CON IL SISTEMA DELLE AUTONOMIE, VALORIZZAZIONE MONTAGNA, REGOLAZIONE DEI SERVIZI PUBBLICI LOCALI, SEMPLIFICAZIONE E TRASPARENZA, POLITICHE PER LA SICUREZZA
ASSESSORATO ATTIVITA' PRODUTTIVE, PIANO ENERGETICO E SVILUPPO SOSTENIBILE, ECONOMIA VERDE, AUTORIZZAZIONE UNICA INTEGRATA

D000025 DIR. GEN. AMBIENTE E DIFESA DEL SUOLO E DELLA COSTA

Direttore: **GIUSEPPE BORTONE**

SP000186 PROF.SPECIALISTA RISCHIO IDRAULICO - AREA ORIENTALE

70734 **UBALDO RUBBIANESI**

SP000187 PROF.SPECIALISTA RISORSE IDRICHE E DEMANIO IDRICO

3467 **GIUSEPPE BAGNI**

SP000188 PROF.SPECIALISTA RISCHIO IDRAULICO - AREA OCCIDENTALE

11409 **ENRICO GALLINI**

SP000189 PROF.SPECIALISTA ASSETTO IDROGEOLOGICO - AREA OCCIDENTALE

46525 **CLAUDIO MALAGUTI**

Q0001035 P.O.: LAVORI PUBBLICI, ASSETTO IDROGEOLOGICO, SISMICA - SEDE DI MODENA

44174 **ENRICO LEURATTI**

Q0001036 P.O.: LAVORI PUBBLICI, RISCHIO IDRAULICO - SEDE DI MODENA

32050 **WILLIAM FERRETTI**

Q0001037 P.O.: GESTIONE TECNICO - AMMINISTRATIVA DELLE RISORSE IDRICHE - SEDE DI MODENA

38735 **RAFFAELE GIANNINI**

STRUTTURA ORGANIZZATIVA DELLA REGIONE

ASSESSORATO AMBIENTE, RIQUALIFICAZIONE URBANA
ASSESSORATO SICUREZZA TERRITORIALE, DIFESA DEL SUOLO E DELLA COSTA, PROTEZIONE CIVILE
ASSESSORATO AGRICOLTURA

ASSESSORATO FINANZE.EUROPA.COOPERAZ. CON IL SISTEMA DELLE AUTONOMIE.VALORIZZAZIONE MONTAGNA.REGOLAZIONE DEI SERVIZI PUBBLICI LOCALI.SEMPLIFICAZIONE E TRASPARENZA.POLITICHE PER LA SICUREZZA
ASSESSORATO ATTIVITA' PRODUTTIVE. PIANO ENERGETICO E SVILUPPO SOSTENIBILE. ECONOMIA VERDE. AUTORIZZAZIONE UNICA INTEGRATA

D0000025 DIR. GEN. AMBIENTE E DIFESA DEL SUOLO E DELLA COSTA

Direttore: **GIUSEPPE BORTONE**

| | | | |
|----------|---|-------|------------------------|
| Q0001038 | P.O.: LAVORI PUBBLICI, ASSETTO IDROGEOLOGICO, SISMICA - SEDE DI REGGIO EMILIA | 1418 | NICOLA DE SIMONE |
| Q0001039 | P.O.: LAVORI PUBBLICI, RISCHIO IDRAULICO - SEDE DI REGGIO EMILIA | 81910 | UGO TRONCONI |
| Q0001040 | P.O.: GESTIONE TECNICO - AMMINISTRATIVA DELLE RISORSE IDRICHE - SEDE DI REGGIO EMILIA | 1615 | VINCENZO MARIA TOSCANI |
| Q0001041 | P.O.: LAVORI PUBBLICI, ASSETTO IDROGEOLOGICO, SISMICA - SEDE DI PARMA | 38470 | MARCO GIACOPELLI |
| Q0001042 | P.O.: LAVORI PUBBLICI, RISCHIO IDRAULICO - SEDE DI PARMA | 46129 | GIUSEPPE MAGNANI |
| Q0001043 | P.O.: GESTIONE TECNICO - AMMINISTRATIVA DELLE RISORSE IDRICHE - SEDE DI PARMA | 11037 | GIANMARCO DI DIO |
| Q0001044 | P.O.: LAVORI PUBBLICI, ASSETTO IDROGEOLOGICO, SISMICA - SEDE DI PIACENZA | 86866 | LANFRANCO ZANOLINI |
| Q0001045 | P.O.: LAVORI PUBBLICI, RISCHIO IDRAULICO - SEDE DI PIACENZA | 30090 | ROBERTO FAGNONI |
| Q0001046 | P.O.: GESTIONE TECNICO - AMMINISTRATIVA DELLE RISORSE IDRICHE - SEDE DI PIACENZA | 73956 | MAURIZIO SBALBI |
| Q0001047 | P.O.: SICUREZZA NEI LUOGHI DI LAVORO E NEI CANTIERI - SEDE DI MODENA | 54086 | EMILIO MONTANARI |
| Q0001048 | P.O.: SICUREZZA NEI LUOGHI DI LAVORO E NEI CANTIERI - SEDE DI REGGIO EMILIA | 1421 | DANIELA MALVOLTI |

STRUTTURA ORGANIZZATIVA DELLA REGIONE

ASSESSORATO AMBIENTE, RIQUALIFICAZIONE URBANA
ASSESSORATO SICUREZZA TERRITORIALE, DIFESA DEL SUOLO E DELLA COSTA, PROTEZIONE CIVILE
ASSESSORATO AGRICOLTURA

ASSESSORATO FINANZE,EUROPA,COOPERAZ. CON IL SISTEMA DELLE AUTONOMIE,VALORIZZAZIONE MONTAGNA,REGOLAZIONE DEI SERVIZI PUBBLICI LOCALI,SEMPLIFICAZIONE E TRASPARENZA.POLITICHE PER LA SICUREZZA
ASSESSORATO ATTIVITA' PRODUTTIVE, PIANO ENERGETICO E SVILUPPO SOSTENIBILE, ECONOMIA VERDE, AUTORIZZAZIONE UNICA INTEGRATA

D0000025 DIR. GEN. AMBIENTE E DIFESA DEL SUOLO E DELLA COSTA

Direttore: **GIUSEPPE BORTONE**

| | | | |
|----------|--|-------|-------------------------|
| Q0001049 | P.O.: SICUREZZA NEI LUOGHI DI LAVORO E NEI CANTIERI - SEDE DI PARMA | 2714 | ALESSANDRO BACCHI |
| Q0001050 | P.O.: SICUREZZA NEI LUOGHI DI LAVORO E NEI CANTIERI - SEDE DI PIACENZA | 1460 | CRISTINA FRANCA |
| Q0001051 | P.O.: GESTIONE TECNICO - AMMINISTRATIVA DELLE AREE DEL DEMANIO IDRICO - AREA ORIENTALE | 87620 | ERRICO ZOBBI |
| Q0001052 | P.O.: GESTIONE TECNICO - AMMINISTRATIVA DELLE AREE DEL DEMANIO IDRICO - AREA OCCIDENTALE | 86747 | LUIGI ZANICHELLI |
| Q0001053 | P.O.: SPECIALISTA IN DISCIPLINE NATURALISTICO - AMBIENTALI - AREA ORIENTALE | 10563 | PAOLO PANCIROLI |
| Q0001054 | P.O.: SPECIALISTA IN DISCIPLINE NATURALISTICO - AMBIENTALI - AREA OCCIDENTALE | 10277 | PAOLO TOMASI |
| Q0001055 | P.O.: SPECIALISTA IN AMBITO GEOLOGICO E DI TUTELA DELLE ACQUE - SEDE DI PARMA | 12079 | GIOVANNI TRUFFELLI |
| Q0001056 | P.O.: SPECIALISTA IN AMBITO GEOLOGICO E DI TUTELA DELLE ACQUE - SEDE DI REGGIO EMILIA | 10159 | GIOVANNI BERTOLINI |
| Q0001057 | P.O.: PROGETTI IN MATERIA DI LAVORI PUBBLICI - SEDE DI MODENA | 11122 | PIER NICOLA TARTAGLIONE |
| Q0001058 | P.O.: PROGETTI IN MATERIA DI LAVORI PUBBLICI - SEDE DI PARMA | 70765 | GABRIELE RUBINI |
| Q0001059 | P.O.: PROGETTI IN MATERIA DI LAVORI PUBBLICI - SEDE DI PIACENZA | 51825 | TULLIO MELA |

STRUTTURA ORGANIZZATIVA DELLA REGIONE

ASSESSORATO AMBIENTE, RIQUALIFICAZIONE URBANA
ASSESSORATO SICUREZZA TERRITORIALE. DIFESA DEL SUOLO E DELLA COSTA. PROTEZIONE CIVILE
ASSESSORATO AGRICOLTURA
ASSESSORATO FINANZE.EUROPA.COOPERAZ. CON IL SISTEMA DELLE AUTONOMIE.VALORIZZAZIONE MONTAGNA.REGOLAZIONE DEI SERVIZI PUBBLICI LOCALI.SEMPLIFICAZIONE E TRASPARENZA.POLITICHE PER LA SICUREZZA
ASSESSORATO ATTIVITA' PRODUTTIVE. PIANO ENERGETICO E SVILUPPO SOSTENIBILE. ECONOMIA VERDE. AUTORIZZAZIONE UNICA INTEGRATA

D0000025 DIR. GEN. AMBIENTE E DIFESA DEL SUOLO E DELLA COSTA

Direttore: **GIUSEPPE BORTONE**

| | | | |
|----------|---|-------|----------------|
| Q0001060 | P.O.: AMMINISTRAZIONE CONTABILE ED ESPROPRI - AREA ORIENTALE | 23665 | PAOLA CONFORTI |
| Q0001061 | P.O.: AMMINISTRAZIONE CONTABILE ED ESPROPRI - AREA OCCIDENTALE | 2999 | LAURA IANNELLI |
| Q0001062 | P.O.: FUNZIONALE E SEGRETERIA GENERALE | 2680 | CINZIA CAVALLI |
| Q0001063 | P.O.: COORDINAMENTO RISORSE, ORGANIZZAZIONE ATTIVITA' E CONTROLLO DI GESTIONE | 44152 | ANNA LEONIDA |

00000453 **SERV.TECNICO DI BACINO ROMAGNA**

83148 **MAURO VANNONI**

SP000183 **PROF.SPECIALISTA ASSETTO IDRAULICO, GESTIONE DELLE AREE DEL DEMANIO IDRICO E DELLE RISORSE IDRICHE**

52459 **CLAUDIO MICCOLI**

SP000184 **PROF.RIDUZIONE DEL RISCHIO SISMICO**

5282 **GABRIELE BARTOLINI**

Q0001081 P.O.: LAVORI PUBBLICI, RISCHIO IDRAULICO. SEDE DI RAVENNA

9048 **ANDREA BEZZI**

Q0001082 P.O.: LAVORI PUBBLICI, RISCHIO IDRAULICO. SEDE DI FORLI'

60649 **FAUSTO PARDOLESI**

Q0001083 P.O.: LAVORI PUBBLICI, RISCHIO IDRAULICO. SEDE DI CESENA

18139 **LUCIANO CASALI**

STRUTTURA ORGANIZZATIVA DELLA REGIONE

ASSESSORATO AMBIENTE, RIQUALIFICAZIONE URBANA
ASSESSORATO SICUREZZA TERRITORIALE, DIFESA DEL SUOLO E DELLA COSTA, PROTEZIONE CIVILE
ASSESSORATO AGRICOLTURA

ASSESSORATO FINANZE.EUROPA.COOPERAZ. CON IL SISTEMA DELLE AUTONOMIE.VALORIZZAZIONE MONTAGNA.REGOLAZIONE DEI SERVIZI PUBBLICI LOCALI.SEMPLIFICAZIONE E TRASPARENZA.POLITICHE PER LA SICUREZZA
ASSESSORATO ATTIVITA' PRODUTTIVE. PIANO ENERGETICO E SVILUPPO SOSTENIBILE. ECONOMIA VERDE. AUTORIZZAZIONE UNICA INTEGRATA

D000025 DIR. GEN. AMBIENTE E DIFESA DEL SUOLO E DELLA COSTA

Direttore: **GIUSEPPE BORTONE**

| | | | |
|----------|---|-------|----------------------------|
| Q0001087 | P.O.: SPECIALISTA IN AMBITO IDRAULICO | 1468 | DAVIDE SORMANI |
| Q0001090 | P.O.: GESTIONE TECNICO - AMMINISTRATIVA DELLE AREE DEL DEMANIO IDRICO - SEDE DI RAVENNA | 52458 | GIOVANNI MICCOLI |
| Q0001091 | P.O.: GESTIONE TECNICO - AMMINISTRATIVA DELLE RISORSE IDRICHE - SEDE DI RAVENNA | 21120 | MAURO CERONI |
| Q0001094 | P.O.: SICUREZZA NEI LUOGHI DI LAVORO E NEI CANTIERI. RAVENNA | 18980 | MARIO CASTELLI |
| Q0001096 | P.O.: LAVORI PUBBLICI, RISCHIO IDRAULICO | 8655 | FIRENZO BERTOZZI |
| Q0001097 | P.O.: LAVORI PUBBLICI, ASSETTO IDROGEOLOGICO E DIFESA DELLA COSTA | 72795 | SANZIO SAMMARINI |
| Q0001101 | P.O.: SPECIALISTA IN DISCIPLINE NATURALISTICO - AMBIENTALI | 10197 | GIAMPAOLO MANCINI |
| Q0001102 | P.O.: SICUREZZA NEI LUOGHI DI LAVORO E NEI CANTIERI | 23882 | MAURO CORBELLI |
| Q0001104 | P.O.: SICUREZZA NEI LUOGHI DI LAVORO E NEI CANTIERI. FORLI' | 76087 | PAOLO SILVESTRI |
| Q0001157 | P.O.: AMMINISTRAZIONE GENERALE - SEDE FORLI' | 798 | MARIA GRAZIA CRETA |
| Q0001158 | P.O.: AMMINISTRAZIONE GENERALE - SEDE RAVENNA | 11934 | ANTONELLA CRISTINA PETUCCO |

STRUTTURA ORGANIZZATIVA DELLA REGIONE

ASSESSORATO AMBIENTE, RIQUALIFICAZIONE URBANA
ASSESSORATO SICUREZZA TERRITORIALE, DIFESA DEL SUOLO E DELLA COSTA, PROTEZIONE CIVILE
ASSESSORATO AGRICOLTURA

ASSESSORATO FINANZE.EUROPA.COOPERAZ. CON IL SISTEMA DELLE AUTONOMIE.VALORIZZAZIONE MONTAGNA.REGOLAZIONE DEI SERVIZI PUBBLICI LOCALI.SEMPLIFICAZIONE E TRASPARENZA.POLITICHE PER LA SICUREZZA
ASSESSORATO ATTIVITA' PRODUTTIVE. PIANO ENERGETICO E SVILUPPO SOSTENIBILE. ECONOMIA VERDE. AUTORIZZAZIONE UNICA INTEGRATA

D0000025 DIR. GEN. AMBIENTE E DIFESA DEL SUOLO E DELLA COSTA

Direttore: **GIUSEPPE BORTONE**

| | | | |
|----------|---|-------|--------------------|
| Q0001159 | P.O.: AMMINISTRAZIONE GENERALE - SEDE RIMINI | 26819 | MARIA DE SARRO |
| Q0001160 | P.O.: GESTIONE TECNICO - AMMINISTRATIVA DELLE AREE DEL DEMANIO IDRICO E DELLE RISORSE IDRICHE - SEDE CESENA | 1385 | ROSSELLA FRANCIA |
| Q0001161 | P.O.: GESTIONE TECNICO - AMMINISTRATIVA DELLE AREE DEL DEMANIO IDRICO E DELLE RISORSE IDRICHE - SEDE FORLI' | 28878 | VALERIO ERCOLANI |
| Q0001162 | P.O.: GESTIONE TECNICO - AMMINISTRATIVA DELLE AREE DEL DEMANIO IDRICO E DELLE RISORSE IDRICHE - SEDE RIMINI | 21449 | STEFANO CEVOLI |
| Q0001163 | P.O.: LAVORI PUBBLICI, ASSETTO IDROGEOLOGICO E DELLA COSTA - SEDE DI CESENA | 11736 | ANDREA FOSCHI |
| Q0001164 | P.O.: LAVORI PUBBLICI, ASSETTO IDROGEOLOGICO, DIFESA DELLA COSTA - SEDE RAVENNA | 34374 | FABIA FOSCHI |
| Q0001165 | P.O.: LAVORI PUBBLICI, ASSETTO IDROGEOLOGICO - SEDE FORLI' | 1653 | ALESSANDRO STEFANI |
| Q0001166 | P.O.: CONTROLLO SISMICO - SEDE DI CESENA | 1449 | BENNJ BARTOLI |
| Q0001167 | P.O.: CONTROLLO SISMICO - SEDE RAVENNA | 49838 | MASSIMO MARZOCCHI |
| Q0001168 | P.O.: CONTROLLO SISMICO - SEDE RIMINI | 1290 | ALBERTO AMATI |

Programmazione territoriale e negoziata, intese. Relazioni europee e relazioni internazionali

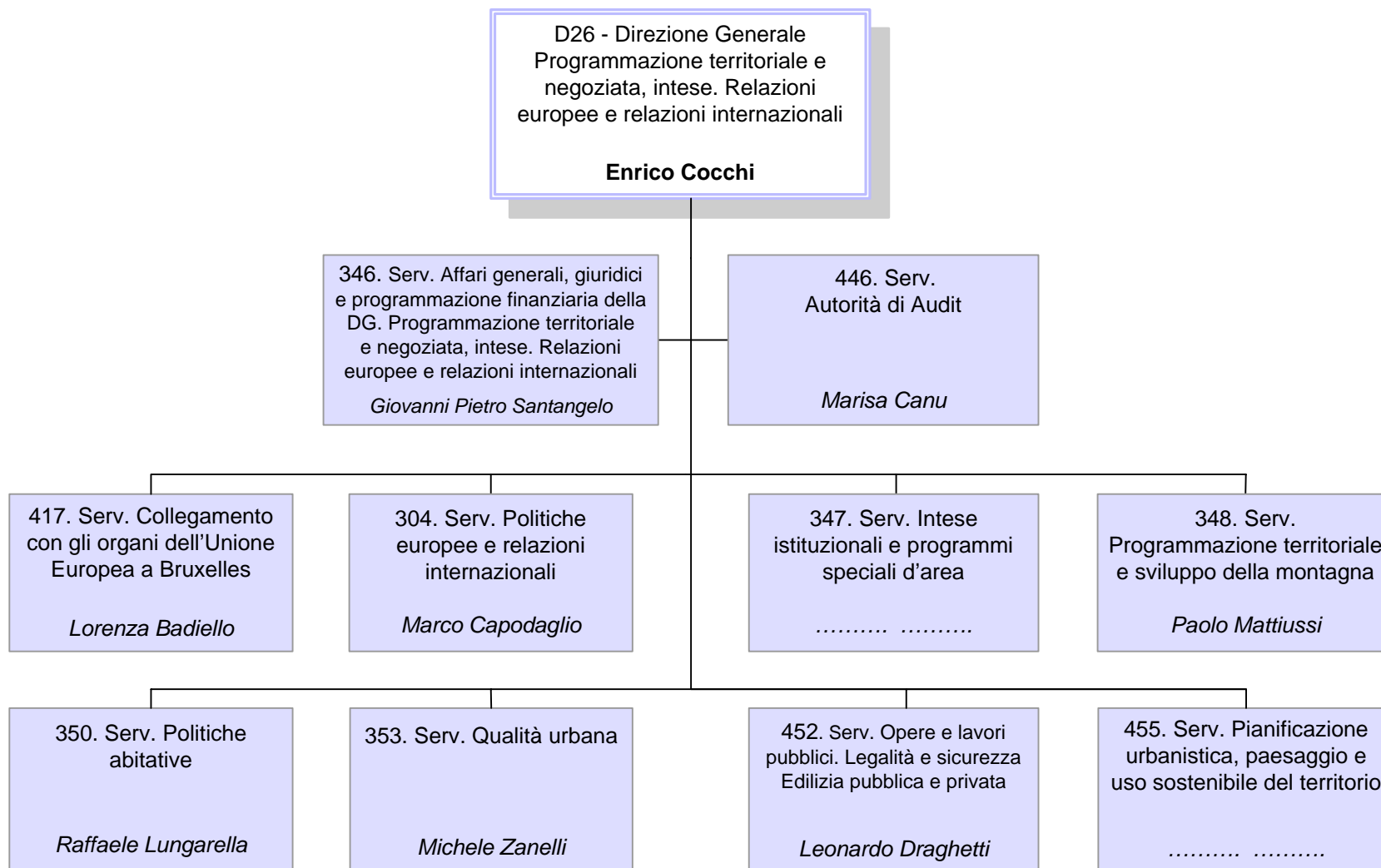

PRESIDENZA DELLA GIUNTA
ASSESSORATO FINANZE.EUROPA.COOPERAZ. CON IL SISTEMA DELLE AUTONOMIE.VALORIZZAZIONE MONTAGNA.REGOLAZIONE DEI SERVIZI PUBBLICI LOCALI.SEMPLIFICAZIONE E TRASPARENZA.POLITICHE PER LA SICUREZZA
ASSESSORATO ATTIVITA' PRODUTTIVE.PIANO ENERGETICO E SVILUPPO SOSTENIBILE.ECONOMIA VERDE.AUTORIZZAZIONE UNICA INTEGRATA
ASSESSORATO PROGRAMMAZIONE TERRITORIALE, URBANISTICA. RETI DI INFRASTRUTTURE MATERIALI E IMMATERIALI. MOBILITA', LOGISTICA E TRASPORTI
ASSESSORATO AMBIENTE, RIQUALIFICAZIONE URBANA

D000026 DIR. GEN. PROGRAMMAZIONE TERRITORIALE E NEGOZIATA, INTESE. RELAZ. EUROPEE E RELAZ. INTERNAZ. Direttore: **ENRICO COCCHI**

Unità Funzionali in staff alla Direzione Generale

| | | | |
|----------|--|-------|---------------------------------|
| SP000196 | <u>PROF.PROGETTI EUROPEI IN MATERIA DI GOVERNANCE METROPOLITANA E DI INFRASTRUTTURE DEL TERRITORIO</u> | 80450 | CLAUDIO TOLOMELLI |
| SP000264 | <u>PROF.PROGETTI DI INTEGRAZIONE DELLA DIREZIONE GENERALE</u> | | |
| SP000291 | <u>PROF.GESTIONE INTEGRATA DEL SISTEMA DEGLI OSSERVATORI DEL TERRITORIO</u> | 10198 | MARIA GABRIELLA PORRELLI |
| Q0000561 | P.O.: COLLEGAMENTO DELLA ATTIVITA' DELLA DIREZIONE CON LE POLITICHE EUROPEE | 10573 | LODOVICO GHERARDI |
| Q0000797 | P.O.: SUPPORTO ALLE ATTIVITA' GESTIONALI, AMMINISTRATIVE E CONTABILI DELLA DIREZIONE | 1494 | RITA GILIOLI |
| Q0001021 | P.O.: GESTIONE E COORDINAMENTO DI PROGETTI COMUNITARI ED INTERNAZIONALI DI PARTICOLARE INTERESSE PER LA DIREZIONE GENERALE | 1319 | STEFANIA LEONI |
| Q0001024 | P.O.: INCARICHI PROFESSIONALI, BENI E SERVIZI | 11829 | SILVIA LIPPI |
| Q0001199 | P.O.: SUPPORTO ALL'INTEGRAZIONE INTERFUNZIONALE E ALLA ATTIVITA' DI RELAZIONE INTERNAZIONALE | 3186 | ELENA TAGLIANI |

STRUTTURA ORGANIZZATIVA DELLA REGIONE

PRESIDENZA DELLA GIUNTA
ASSESSORATO FINANZE.EUROPA.COOPERAZ. CON IL SISTEMA DELLE AUTONOMIE.VALORIZZAZIONE MONTAGNA.REGOLAZIONE DEI SERVIZI PUBBLICI LOCALI.SEMPLIFICAZIONE E TRASPARENZA.POLITICHE PER LA SICUREZZA
ASSESSORATO ATTIVITA' PRODUTTIVE.PIANO ENERGETICO E SVILUPPO SOSTENIBILE.ECONOMIA VERDE.AUTORIZZAZIONE UNICA INTEGRATA
ASSESSORATO PROGRAMMAZIONE TERRITORIALE, URBANISTICA. RETI DI INFRASTRUTTURE MATERIALI E IMMATERIALI. MOBILITA', LOGISTICA E TRASPORTI
ASSESSORATO AMBIENTE, RIQUALIFICAZIONE URBANA

D0000026 DIR. GEN. PROGRAMMAZIONE TERRITORIALE E NEGOZIATA, INTESE. RELAZ. EUROPEE E RELAZ. INTERNAZ. Direttore: **ENRICO COCCHI**

00000346 **SERV.AFFARI GENERALI, GIURIDICI E PROGRAMMAZIONE FINANZIARIA DELLA DG PROGRAMM.TERRIT.E NEGOZIATA, INTESE. RELAZ.EUROPEE E RELAZ. INTERN.** 73248 **GIOVANNI P. SANTANGELO**

Q0000563 P.O.: PRESIDIO DELL'ATTIVITA' DI NORMAZIONE NELLA MATERIA DEL GOVERNO DEL TERRITORIO 83676 ROSSELLA VENTURA

Q0000565 P.O.: SVILUPPO RISORSE UMANE E PROCESSI ORGANIZZATIVI 4149 PIETRO CARUGO

Q0000834 P.O.: SUPPORTO GIURIDICO PER I PROCEDIMENTI DI PIANIFICAZIONE TERRITORIALE E URBANISTICA E DI LOCALIZZAZIONE DELLE OPERE PUBBLICHE 11764 LUCA TRENTINI

00000304 **SERV.POLITICHE EUROPEE E RELAZIONI INTERNAZIONALI** 11317 **MARCO CAPODAGLIO** Art.18

SP000277 PROF.COORDINAMENTO DI ATTIVITA' DI COOPERAZIONE INTERISTITUZIONALE E INTERNAZIONALE, AIUTI UMANITARI E INTERVENTI SOLIDARISTICI

SP000278 PROF.RAPPORTI CON LE ISTITUZIONI COMUNITARIE, INFORMAZIONE ED ATTUAZIONE DEI PROGRAMMI EUROPEI DI COOPERAZIONE TERRITORIALE

Q0000815 P.O.: SUPPORTO ALLE ATTIVITA' SVOLTE NELL'AMBITO DI PROGRAMMI COMUNITARI DI COOPERAZIONE TERRITORIALE EUROPEA 83673 GIULIANA VENTURA

Q0000816 P.O.: SUPPORTO ALLA PROGRAMMAZIONE DELLE ATTIVITA' DEGLI UFFICI ALL'ESTERO DI CUI ALL'ART. 6 L.R. 12/02, NELL'AREA BALCANICA 1844 LUCA DE PIETRI

STRUTTURA ORGANIZZATIVA DELLA REGIONE

PRESIDENZA DELLA GIUNTA
ASSESSORATO FINANZE.EUROPA.COOPERAZ. CON IL SISTEMA DELLE AUTONOMIE.VALORIZZAZIONE MONTAGNA.REGOLAZIONE DEI SERVIZI PUBBLICI LOCALI.SEMPLIFICAZIONE E TRASPARENZA.POLITICHE PER LA SICUREZZA
ASSESSORATO ATTIVITA' PRODUTTIVE.PIANO ENERGETICO E SVILUPPO SOSTENIBILE. ECONOMIA VERDE. AUTORIZZAZIONE UNICA INTEGRATA
ASSESSORATO PROGRAMMAZIONE TERRITORIALE, URBANISTICA. RETI DI INFRASTRUTTURE MATERIALI E IMMATERIALI. MOBILITA', LOGISTICA E TRASPORTI
ASSESSORATO AMBIENTE, RIQUALIFICAZIONE URBANA

D0000026 DIR. GEN. PROGRAMMAZIONE TERRITORIALE E NEGOZIATA, INTESE. RELAZ. EUROPEE E RELAZ. INTERNAZ. Direttore: **ENRICO COCCHI**

00000347 **SERV.INTESE ISTITUZIONALI E PROGRAMMI SPECIALI D'AREA**

.....

SP000225 PROF.ASSISTENZA STATISTICA AL MONITORAGGIO DI PROGRAMMI E PROGETTI INTERSETTORIALI

28412 **MARIA PAOLA DOSI**

Q0000566 P.O.: ATTUAZIONE DELLE INTESE TERRITORIALI E REGIONALI E DEI PROGRAMMI SPECIALI D'AREA

11165 **GIOVANNI BERGAMINI**

00000348 **SERV.PROGRAMMAZIONE TERRITORIALE E SVILUPPO DELLA MONTAGNA**

50860 **PAOLO MATTIUSI**

SP000197 PROF.PROGETTI SVILUPPO AREE MONTANE

42572 **MAURO INNOCENTI**

Q0000567 P.O.: GESTIONE PROGRAMMI E SVILUPPO PER LE AREE MONTANE

10466 **MARINA CREMASCHI**

Q0000568 P.O.: VALUTAZIONE PTCP E PREDISPOSIZIONE DEGLI ATTI AMMINISTRATIVI DI COMPETENZA REGIONALE

10222 **ALFONSO BARBA**

Q0000569 P.O.: AGGIORNAMENTO E MONITORAGGIO DEL P.T.R. E COORDINAMENTO CON LE POLITICHE DI GOVERNO DEL TERRITORIO

3743 **GRAZIELLA GUARAGNO**

00000350 **SERV.POLITICHE ABITATIVE**

45445 **RAFFAELE LUNGARELLA**

Q0000571 P.O.: GESTIONE AMMINISTRATIVA E FINANZIARIA DEGLI INTERVENTI DI EDILIZIA AGEVOLATA

29390 **MILVA FABBRI**

STRUTTURA ORGANIZZATIVA DELLA REGIONE

PRESIDENZA DELLA GIUNTA
ASSESSORATO FINANZE.EUROPA.COOPERAZ. CON IL SISTEMA DELLE AUTONOMIE.VALORIZZAZIONE MONTAGNA.REGOLAZIONE DEI SERVIZI PUBBLICI LOCALI.SEMPLIFICAZIONE E TRASPARENZA.POLITICHE PER LA SICUREZZA
ASSESSORATO ATTIVITA' PRODUTTIVE.PIANO ENERGETICO E SVILUPPO SOSTENIBILE.ECONOMIA VERDE.AUTORIZZAZIONE UNICA INTEGRATA
ASSESSORATO PROGRAMMAZIONE TERRITORIALE, URBANISTICA. RETI DI INFRASTRUTTURE MATERIALI E IMMATERIALI.MOBILITA', LOGISTICA E TRASPORTI
ASSESSORATO AMBIENTE, RIQUALIFICAZIONE URBANA

D0000026 DIR. GEN. PROGRAMMAZIONE TERRITORIALE E NEGOZIATA, INTESE. RELAZ. EUROPEE E RELAZ. INTERNAZ. Direttore: **ENRICO COCCHI**

Q0000573 P.O.: GESTIONE AMMINISTRATIVA E FINANZIARIA DEGLI INTERVENTI DI E.R.P.

11638 RAFFAELLA LUMBRICI

00000353 **SERV.QUALITA' URBANA**

1079 **MICHELE ZANELLI**

Art.18

Q0000572 P.O.: PROMOZIONE DELLA QUALITA' EDILIZIA

1551 CLAUDIA MAZZOLI

Q0000577 P.O.: PROGRAMMAZIONE DEGLI INTERVENTI INTEGRATI DI RECUPERO EDILIZIO E RIQUALIFICAZIONE URBANA

83390 LUCIANO VECCHI

Q0000578 P.O.: PROMOZIONE E VALUTAZIONE DELLA QUALITA' URBANA NEI PROGRAMMI COMPLESSI

10085 ADRIANO BERGAMASCHI

00000417 **SERV.COLLEGAMENTO CON GLI ORGANI DELL'UNIONE EUROPEA A BRUXELLES**

1394 **LORENZA BADIELLO**

Art.18

00000446 **SERV.AUTORITA' DI AUDIT**

10623 **MARISA CANU**

Art.18

STRUTTURA ORGANIZZATIVA DELLA REGIONE

PRESIDENZA DELLA GIUNTA
ASSESSORATO FINANZE.EUROPA.COOPERAZ. CON IL SISTEMA DELLE AUTONOMIE.VALORIZZAZIONE MONTAGNA.REGOLAZIONE DEI SERVIZI PUBBLICI LOCALI.SEMPLIFICAZIONE E TRASPARENZA.POLITICHE PER LA SICUREZZA
ASSESSORATO ATTIVITA' PRODUTTIVE.PIANO ENERGETICO E SVILUPPO SOSTENIBILE.ECONOMIA VERDE.AUTORIZZAZIONE UNICA INTEGRATA
ASSESSORATO PROGRAMMAZIONE TERRITORIALE, URBANISTICA. RETI DI INFRASTRUTTURE MATERIALI E IMMATERIALI. MOBILITA', LOGISTICA E TRASPORTI
ASSESSORATO AMBIENTE, RIQUALIFICAZIONE URBANA

D0000026 DIR. GEN. PROGRAMMAZIONE TERRITORIALE E NEGOZIATA, INTESE. RELAZ. EUROPEE E RELAZ. INTERNAZ. Direttore: **ENRICO COCCHI**

| | | | | |
|----------|---|-------|----------------------|--------|
| Q0001022 | P.O.: SUPPORTO AMMINISTRATIVO AL SERVIZIO E ALLE ATTIVITA' DI AUDIT PER LA PROGRAMMAZIONE 2007 - 2013 | 12081 | BARBARA PARMA | |
| Q0001023 | P.O.: MONITORAGGIO ATTIVITA' DI AUDIT | 10229 | DANIELA ORSILI | |
| 00000452 | SERV.OPERE E LAVORI PUBBLICI. LEGALITA' E SICUREZZA. EDILIZIA PUBBLICA E PRIVATA | 1389 | LEONARDO DRAGHETTI | Art.18 |
| Q0000575 | P.O.: COMPATIBILITA' TERRITORIALE DELLE OPERE DI INTERESSE STATALE | 10287 | ALBERTO LEONI | |
| Q0000584 | P.O.: SERVIZI PER LA PIANIFICAZIONE | 10218 | MAURIZIO MASETTI | |
| Q0000792 | P.O.: CONTROLLO E VIGILANZA SUGLI OPERATORI EDILIZI | 3882 | MAURIZIO BALDISSERRI | |
| 00000455 | SERV.PIANIFICAZIONE URBANISTICA, PAESAGGIO E USO SOSTENIBILE DEL TERRITORIO | | | |
| Q0000570 | P.O.: VALUTAZIONE ED INTEGRAZIONE DELLE POLITICHE SETTORIALI | 47680 | PATRIZIA MANTOVANI | |
| Q0000876 | P.O.: PRESIDIO E COORDINAMENTO DELLA DISCIPLINA PAESAGGISTICA | 10227 | ANNA MARIA MELE | |

Cultura, formazione e lavoro

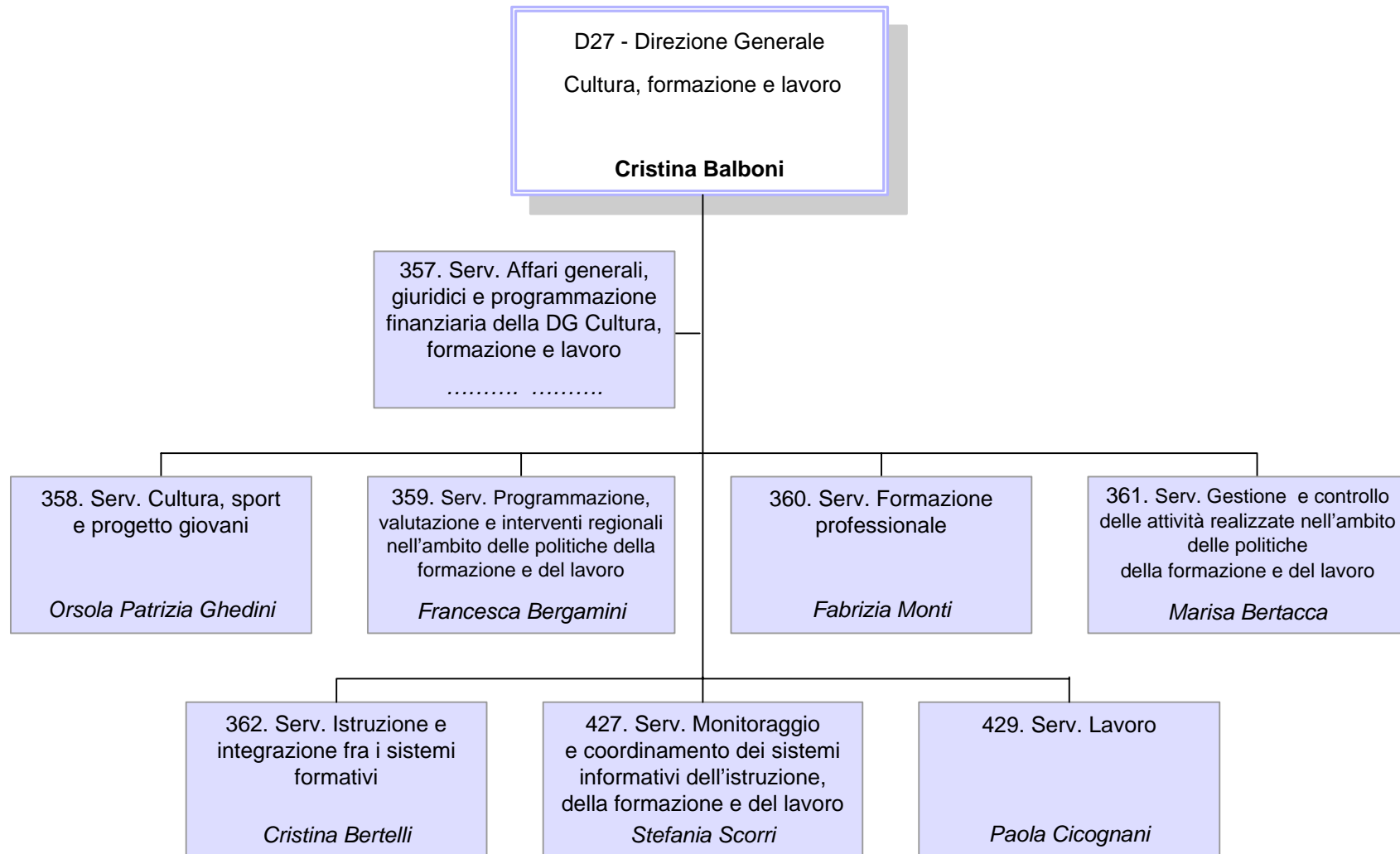

STRUTTURA ORGANIZZATIVA DELLA REGIONE

ASSESSORATO SCUOLA. FORMAZIONE PROFESSIONALE. UNIVERSITA' E RICERCA. LAVORO
ASSESSORATO CULTURA. SPORT
ASSESSORATO PROMOZIONE DELLE POLITICHE SOCIALI E DI INTEGRAZIONE PER L'IMMIGRAZIONE. VOLONTARIATO, ASSOCIAZIONISMO E TERZO SETTORE
ASSESSORATO SVILUPPO DELLE RISORSE UMANE E ORGANIZZAZIONE. COOPERAZIONE ALLO SVILUPPO. PROGETTO GIOVANI. PARI OPPORTUNITA'

D0000027 DIR. GEN. CULTURA, FORMAZIONE E LAVORO

Direttore: **CRISTINA BALBONI**

Unità Funzionali in staff alla Direzione Generale

SP000228 PROF.PROGETTO SPERIMENTALE TERRITORIALE DI ANALISI E VALUTAZIONE DEGLI INTERVENTI DEL SISTEMA REGIONALE A SOSTEGNO DELL'OCCUPAZIONE E DELLA COMPETITIVITA' 10019 **WILLIAM SGARBI** Comando

00000357 **SERV.AFFARI GENERALI, GIURIDICI E PROGRAMMAZIONE FINANZIARIA DELLA DIREZIONE GENERALE CULTURA, FORMAZIONE E LAVORO**

.....

Q0000585 P.O.: SUPPORTO GIURIDICO AMMINISTRATIVO. ORGANIZZAZIONE E GESTIONE DELLE RISORSE UMANE

10536 CLAUDIA GUSMANI

Q0000604 P.O.: PROGRAMMAZIONE FINANZIARIA E BILANCIO

8263 FRANCA BERTACCA

Q0000896 P.O.: CONSULENZA GIURIDICA CON PARTICOLARE RIFERIMENTO ALL'ORDINAMENTO CIVILE E DEL LAVORO. SUPPORTO ALL'INTEGRAZIONE INTERFUNZIONALE

11897 ELISABETTA FARAONE

00000358 **SERV.CULTURA, SPORT E PROGETTO GIOVANI**

37580 **ORSOLA PATRIZIA GHEDINI**

H0000007 P.O.: PROMOZIONE DI ATTIVITA' CULTURALI ALL'ESTERO

82170 MARIA CRISTINA TURCHI

STRUTTURA ORGANIZZATIVA DELLA REGIONE

ASSESSORATO SCUOLA. FORMAZIONE PROFESSIONALE. UNIVERSITA' E RICERCA. LAVORO
ASSESSORATO CULTURA. SPORT
ASSESSORATO PROMOZIONE DELLE POLITICHE SOCIALI E DI INTEGRAZIONE PER L'IMMIGRAZIONE. VOLONTARIATO, ASSOCIAZIONISMO E TERZO SETTORE
ASSESSORATO SVILUPPO DELLE RISORSE UMANE E ORGANIZZAZIONE. COOPERAZIONE ALLO SVILUPPO. PROGETTO GIOVANI. PARI OPPORTUNITA'

D0000027 DIR. GEN. CULTURA, FORMAZIONE E LAVORO

Direttore: **CRISTINA BALBONI**

| | | | | |
|----------|--|-------|----------------------------|--------|
| Q0000589 | P.O.: INTERVENTI NEI SETTORI DELLA PROMOZIONE E DEI BENI CULTURALI | 11809 | MICAELA LIPPARINI | |
| Q0000591 | P.O.: SPETTACOLO | 1636 | GIANNI COTTAFAVI | |
| Q0000592 | P.O.: INVESTIMENTI | 11690 | CINZIA CAZZOLI | |
| Q0000593 | P.O.: PROMOZIONE DELLE ATTIVITA' SPORTIVE E OSSERVATORIO DELLO SPORT | 75262 | CLAUDIA SERRA | |
| Q0001105 | P.O.: PROMOZIONE ATTIVITA' CINEMATOGRAFICHE E AUDIOVISIVE | 6820 | CLAUDIA INES BELLUZZI | |
| Q0001106 | P.O.: PROMOZIONE DI INTERVENTI RIVOLTI AI GIOVANI | 3046 | FABIO ABAGNATO | |
| 00000359 | SERV.PROGRAMMAZIONE, VALUTAZIONE E INTERVENTI REGIONALI NELL'AMBITO DELLE POLITICHE DELLA FORMAZIONE E DEL LAVORO | 3738 | FRANCESCA BERGAMINI | Art.18 |
| Q0000596 | P.O.: COORDINAMENTO INTERISTITUZIONALE PER LA PROGRAMMAZIONE DEL FONDO SOCIALE EUROPEO | 73016 | SERENELLA SANDRI | |
| Q0001154 | P.O.: PRESIDIO DEI PROCESSI DI ATTUAZIONE DEGLI INTERVENTI: PROCEDURE E RELATIVI ATTI | 11662 | GILDA BERTI | |
| Q0001155 | P.O.: PRESIDIO DEI PROCESSI DI PROGRAMMAZIONE DI POLITICHE E DI RISORSE | 2777 | MICHELE LOLLINI | |

STRUTTURA ORGANIZZATIVA DELLA REGIONE

ASSESSORATO SCUOLA. FORMAZIONE PROFESSIONALE. UNIVERSITA' E RICERCA. LAVORO
ASSESSORATO CULTURA. SPORT
ASSESSORATO PROMOZIONE DELLE POLITICHE SOCIALI E DI INTEGRAZIONE PER L'IMMIGRAZIONE. VOLONTARIATO, ASSOCIAZIONISMO E TERZO SETTORE
ASSESSORATO SVILUPPO DELLE RISORSE UMANE E ORGANIZZAZIONE. COOPERAZIONE ALLO SVILUPPO. PROGETTO GIOVANI. PARI OPPORTUNITA'

D0000027 DIR. GEN. CULTURA, FORMAZIONE E LAVORO

Direttore: **CRISTINA BALBONI**

00000360 **SERV.FORMAZIONE PROFESSIONALE**

1083 **FABRIZIA MONTI**

Art.18

Q0000600 P.O.: ACCREDITAMENTO E AUTORIZZAZIONE DEGLI ORGANISMI GESTORI DI ATTIVITA' FORMATIVE

86716 PAOLA ZANIBONI

Q0000602 P.O.: QUALIFICHE, STANDARD PROFESSIONALI E STANDARD FORMATIVI

10141 PATRIZIA VACCARI

Q0000806 P.O.: CERTIFICAZIONE DI COMPETENZE E SISTEMI DI SUPPORTO ALLE DECISIONI

2812 VALENTINA FIORENTINI

00000361 **SERV.GESTIONE E CONTROLLO DELLE ATTIVITA' REALIZZATE NELL'AMBITO
DELLE POLITICHE DELLA FORMAZIONE E DEL LAVORO**

8265 **MARISA BERTACCA**

Art.18

Q0000606 P.O.: ATTIVITA' DI CONTROLLO AMMINISTRATIVO E DI REGOLARITA' DELL'ESECUZIONE DEI PROGETTI FINANZIATI

42728 MARIA CATERINA LACINIO

Q0001107 P.O.: COORDINAMENTO DELLE "IRREGOLARITA' COMUNITARIE": SEZIONE RACCOLTA DATI DI CONTROLLO

2890 MANUELA BOCCUNI

Q0001108 P.O.: COORDINAMENTO DELLE PROCEDURE DELL'AUTORITA' DI GESTIONE E CONTROLLI DI SISTEMA ORGANISMI INTERMEDI

11887 RITA MARIA MELE

Q0001109 P.O.: STRUTTURA DI CONTROLLO DI I LIVELLO

12014 ANNARITA MARINOSCI

STRUTTURA ORGANIZZATIVA DELLA REGIONE

ASSESSORATO SCUOLA. FORMAZIONE PROFESSIONALE. UNIVERSITA' E RICERCA. LAVORO
ASSESSORATO CULTURA. SPORT
ASSESSORATO PROMOZIONE DELLE POLITICHE SOCIALI E DI INTEGRAZIONE PER L'IMMIGRAZIONE. VOLONTARIATO, ASSOCIAZIONISMO E TERZO SETTORE
ASSESSORATO SVILUPPO DELLE RISORSE UMANE E ORGANIZZAZIONE. COOPERAZIONE ALLO SVILUPPO. PROGETTO GIOVANI. PARI OPPORTUNITA'

D0000027 DIR. GEN. CULTURA, FORMAZIONE E LAVORO

Direttore: **CRISTINA BALBONI**

| | | | |
|----------|---|-------|--------------------------|
| Q0001110 | P.O.: COORDINAMENTO TECNICO E AMMINISTRATIVO DEGLI ATTI, DEI PAGAMENTI, DELLE FIDEIUSSIONI E DELLE RESTITUZIONI | 1652 | LUIGI FALBO |
| Q0001111 | P.O.: COORDINAMENTO E MONITORAGGIO DELLA GESTIONE DELLE ATTIVITA' FINANZIATE | 80452 | SILVIA TOLOMELLI |
| 00000362 | SERV.ISTRUZIONE E INTEGRAZIONE FRA I SISTEMI FORMATIVI | 8332 | CRISTINA BERTELLI |
| SP000230 | <u>PROF.AZIONI INNOVATIVE PER L'INTEGRAZIONE DEI SISTEMI DI ISTRUZIONE E FORMAZIONE, CON PARTICOLARE RIFERIMENTO AL SISTEMA DELLA CERTIFICAZIONE DEI CREDITI</u> | | |
| Q0000612 | P.O.: DIRITTO ALLO STUDIO UNIVERSITARIO | 11118 | PATRIZIA BERTI |
| Q0001118 | P.O.: DIRITTO ALLO STUDIO SCOLASTICO | 65657 | SANDRA POLUZZI |
| Q0001119 | P.O.: POLI TECNICI | 69955 | MARIA GRAZIA ROSA |
| Q0001120 | P.O.: ISTRUZIONE | 11747 | EROS MATTIOLI |
| Q0001121 | P.O.: SOSTEGNO AUTONOMIA SCOLASTICA E ARRICCHIMENTO OFFERTA FORMATIVA | 53540 | NICOLETTA MOLINARO |
| 00000427 | SERV.MONITORAGGIO E COORDINAMENTO DEI SISTEMI INFORMATIVI DELL'ISTRUZIONE, DELLA FORMAZIONE E DEL LAVORO | 11536 | STEFANIA SCORRI |

STRUTTURA ORGANIZZATIVA DELLA REGIONE

ASSESSORATO SCUOLA. FORMAZIONE PROFESSIONALE. UNIVERSITA' E RICERCA. LAVORO
ASSESSORATO CULTURA. SPORT
ASSESSORATO PROMOZIONE DELLE POLITICHE SOCIALI E DI INTEGRAZIONE PER L'IMMIGRAZIONE. VOLONTARIATO, ASSOCIAZIONISMO E TERZO SETTORE
ASSESSORATO SVILUPPO DELLE RISORSE UMANE E ORGANIZZAZIONE. COOPERAZIONE ALLO SVILUPPO. PROGETTO GIOVANI. PARI OPPORTUNITA'

D0000027 DIR. GEN. CULTURA, FORMAZIONE E LAVORO

Direttore: **CRISTINA BALBONI**

| | | | | |
|----------|--|-------|------------------------|--------|
| Q0000697 | P.O.: SVILUPPO ANALISI SISTEMA INFORMATIVO LAVORO | 81060 | ORNELLA TOSELLI | |
| Q0001116 | P.O.: SISTEMA INFORMATIVO ISTRUZIONE | 2850 | STEFANO CREMONINI | |
| Q0001117 | P.O.: SISTEMA INFORMATIVO A SUPPORTO DEL PROGRAMMA OPERATIVO FONDO SOCIALE EUROPEO | 12103 | SANDRA CREMONINI | |
| 00000429 | SERV.LAVORO | 3588 | PAOLA CICOGNANI | Art.18 |
| Q0000692 | P.O.: OSSERVATORIO REGIONALE DEL MERCATO DEL LAVORO | 38899 | PATRIZIA GIGANTE | |
| Q0000696 | P.O.: IL SISTEMA DELL'APPRENDISTATO | 11569 | DONATELLA DAZZANI | |
| Q0000895 | P.O.: SVILUPPO E IMPLEMENTAZIONE DELLE STATISTICHE DEL LAVORO | 11901 | MAURIZIO MARENGON | |
| Q0001112 | P.O.: PRESIDIO E QUALIFICAZIONE DEL SISTEMA REGIONALE DEI SERVIZI PER IL LAVORO | 11899 | EMILIO LONARDO | |
| Q0001113 | P.O.: IL SISTEMA DEGLI AMMORTIZZATORI SOCIALI E LE POLITICHE ATTIVE DEL LAVORO | 71990 | GIAN LUCA SAGRADINI | |
| Q0001114 | P.O.: INCENTIVI PER IL LAVORO E VOUCHERS CONCILIATIVI | 77718 | LUISA STANZANI | |

STRUTTURA ORGANIZZATIVA DELLA REGIONE



ASSESSORATO SCUOLA. FORMAZIONE PROFESSIONALE. UNIVERSITA' E RICERCA. LAVORO
ASSESSORATO CULTURA. SPORT

ASSESSORATO PROMOZIONE DELLE POLITICHE SOCIALI E DI INTEGRAZIONE PER L'IMMIGRAZIONE. VOLONTARIATO, ASSOCIAZIONISMO E TERZO SETTORE
ASSESSORATO SVILUPPO DELLE RISORSE UMANE E ORGANIZZAZIONE. COOPERAZIONE ALLO SVILUPPO. PROGETTO GIOVANI. PARI OPPORTUNITA'

D0000027 DIR. GEN. CULTURA, FORMAZIONE E LAVORO

Direttore: **CRISTINA BALBONI**

Q0001115 P.O.: INTEGRAZIONE LAVORATIVA DEI MIGRANTI

25695 SERGIO D'ALELIO

Attività produttive, commercio, turismo

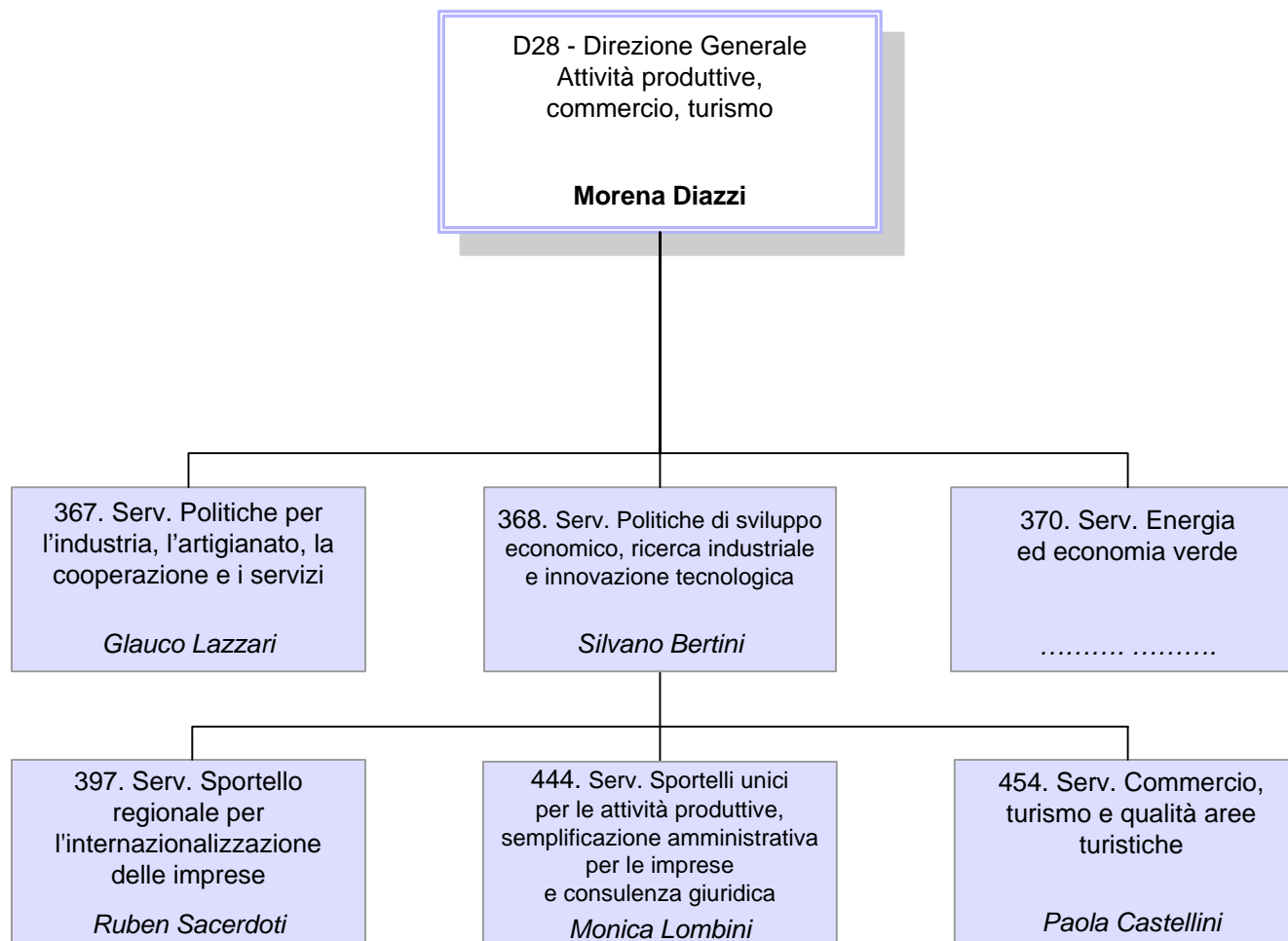

D000028 DIR. GEN. ATTIVITA' PRODUTTIVE, COMMERCIO, TURISMODirettore: **MORENA DIAZZI****Unità Funzionali in staff alla Direzione Generale**

| | | | |
|-----------------|---|-------|------------------------------------|
| SP000261 | <u>PROF.SUPPORTO ALL'ATTIVITA' DI ANALISI, RICERCA E STUDI ECONOMICI E ALLA PREDISPOSIZIONE DI PROGETTI REGIONALI, INTERREGIONALI ED EUROPEI E LORO MONITORAGGIO</u> | 24330 | FRANCESCO COSSENTINO Art.18 |
| SP000275 | <u>PROF.PROGRAMMAZIONE E GESTIONE DEI FONDI E PROGRAMMI COMUNITARI</u> | 70468 | LUISA ROSSI |
| Q0000617 | P.O.: PROGETTAZIONE E COORDINAMENTO DELLE ATTIVITA' DI COMUNICAZIONE E DOCUMENTAZIONE. GESTIONE DEI SISTEMI INFORMATIVI | 11889 | ANNA MARIA LINSALATA |
| Q0000619 | P.O.: PROGRAMMAZIONE, GESTIONE, CONTROLLO FINANZIARIO. PROCEDURE DI SPESA | 86486 | BARBARA ZANASI |
| Q0000882 | P.O.: SUPPORTO SPECIALISTICO IN MATERIA CONTRATTUALE. ACQUISIZIONE DI BENI E SERVIZI E INCARICHI PROFESSIONALI | 11773 | STEFANIA ALBERTAZZI |
| Q0000892 | P.O.: SUPPORTO ALL'ATTIVITA' AMMINISTRATIVA ED INTERSETTORIALE DELLA DIREZIONE GENERALE | 12034 | LUIGINA DE SIMONE |
| Q0001007 | P.O.: COORDINAMENTO E GESTIONE DELLE PROCEDURE E DELLE ATTIVITA' ISPETTIVE E DI CONTROLLO VERSO I SOGGETTI BENEFICIARI | 23357 | MIRELLA COLLINA |
| Q0001009 | P.O.: PROGRAMMAZIONE, MONITORAGGIO DELLE ATTIVITA' E GESTIONE DEL SISTEMA QUALITA'. SUPPORTO ALL'INTEGRAZIONE INTERFUNZIONALE | 73260 | ANTONIETTA SANTILLI |
| Q0001010 | P.O.: ORGANIZZAZIONE E GESTIONE RISORSE UMANE | 11666 | ANGELO ARVISTI |

STRUTTURA ORGANIZZATIVA DELLA REGIONE

ASSESSORATO ATTIVITA' PRODUTTIVE. PIANO ENERGETICO E SVILUPPO SOSTENIBILE. ECONOMIA VERDE. AUTORIZZAZIONE UNICA INTEGRATA

ASSESSORATO TURISMO. COMMERCIO

ASSESSORATO FINANZE.EUROPA.COOPERAZ. CON IL SISTEMA DELLE AUTONOMIE.VALORIZZAZIONE MONTAGNA.REGOLAZIONE DEI SERVIZI PUBBLICI LOCALI.SEMPLIFICAZIONE E TRASPARENZA.POLITICHE PER LA SICUREZZA

D0000028 DIR. GEN. ATTIVITA' PRODUTTIVE, COMMERCIO, TURISMO

Direttore: **MORENA DIAZZI**

00000367 SERV.POLITICHE PER L'INDUSTRIA, L'ARTIGIANATO, LA COOPERAZIONE E I SERVIZI

1782 **GLAUCO LAZZARI**

Art.18

Q0000624 P.O.: GESTIONE AMMINISTRATIVA E RELAZIONI ESTERNE RELATIVE ALL'ATTUAZIONE DEI PROGRAMMI

11147 **ANDREA PAPPACENA**

Q0000625 P.O.: GESTIONE DELLE PROCEDURE ISTRUTTORIE E DI LIQUIDAZIONE

10321 **PAOLO BERTONCELLI**

Q0000626 P.O.: GESTIONE DELLE ATTIVITA' CONNESSE ALLE INCENTIVAZIONI ALLE IMPRESE

10413 **ANGELO MARCHESINI**

Q0001011 P.O.: GESTIONE AMMINISTRATIVA E RELAZIONI ESTERNE CONNESSE AGLI INTERVENTI PER L'ACCESSO AL CREDITO DELLE PMI

11890 **ANGELA SOVERINI**

00000368 SERV.POLITICHE DI SVILUPPO ECONOMICO, RICERCA INDUSTRIALE E INNOVAZIONE TECNOLOGICA

11543 **SILVANO BERTINI**

Art.18

Q0000628 P.O.: GESTIONE DEGLI INTERVENTI DI PROGRAMMAZIONE NEGOZIATA

6680 **TIZIANA BELLINI**

Q0001196 P.O.: SUPPORTO NELLE ATTIVITA' IN MATERIA DI PROMOZIONE DELLA RICERCA INDUSTRIALE E TRASFERIMENTO TECNOLOGICO

2787 **ELISABETTA MAINI**

00000370 SERV.ENERGIA ED ECONOMIA VERDE

.....

D000028 DIR. GEN. ATTIVITA' PRODUTTIVE, COMMERCIO, TURISMODirettore: **MORENA DIAZZI**

H000004 P.O.: USO RAZIONALE DELL'ENERGIA, RISPARMIO ENERGETICO E FONTI RINNOVABILI

10136 ATTILIO RAIMONDI

Q0001195 P.O.: COORDINAMENTO PROCEDURE AMMINISTRATIVE IN MATERIA DI IMPIANTI ENERGETICI

2727 ANTONELLA PATRIZIA CATALDI

00000397 SERV.SPORTELLO REGIONALE PER L'INTERNAZIONALIZZAZIONE DELLE IMPRESE2804 **RUBEN SACERDOTI**

Art.18

Q0000623 P.O.: GESTIONE DEGLI INTERVENTI PER L'INTERNAZIONALIZZAZIONE DELLE IMPRESE

3655 GIAN LUCA BALDONI

Q0001008 P.O.: ORDINAMENTO DEL SISTEMA FIERISTICO REGIONALE

11696 FRANCESCO QUAGLIARIELLO

00000444 SERV.SPORTELLI UNICI PER LE ATTIVITA' PRODUTTIVE, SEMPLIFICAZIONE AMMINISTRATIVA PER LE IMPRESE E CONSULENZA GIURIDICA10282 **MONICA LOMBINI****00000454 SERV.COMMERCIO, TURISMO E QUALITA' AREE TURISTICHE**19010 **PAOLA CASTELLINI**

D000028 DIR. GEN. ATTIVITA' PRODUTTIVE, COMMERCIO, TURISMODirettore: **MORENA DIAZZI****SP000233 PROF.QUALITA' AREE TURISTICHE**74624 **LAURA SCHIFF****SP000234 PROF.INFORMAZIONE TURISTICA E SERVIZI TURISTICI IN RETE**73072 **STEFANIA SANI****SP000235 PROF.ORGANIZZAZIONE TURISTICA REGIONALE, DELLE PROFESSIONI, DELLA PROMO-COMMERCIALIZZAZIONE**13164 **VENERIO BRENAGGI**

Q0000371 P.O.: PRESIDIO E GESTIONE DELLE FUNZIONI REGIONALI IN MATERIA DI DEMANIO MARITTIMO

10445 **LUCIANO GIUFFRIDA**

Q0000629 P.O.: GESTIONE DEI PROCEDIMENTI IN MATERIA DI COMMERCIO SU AREE PUBBLICHE E DISTRIBUZIONE CARBURANTI

11790 **MARCO BORIONI**

Q0000630 P.O.: GESTIONE DI PROCEDIMENTI IN MATERIA DI COMMERCIO IN SEDE FISSA AL DETTAGLIO E ALL'INGROSSO

10541 **MARCO ARTIOLI**

Q0000631 P.O.: FINANZIAMENTI E AGEVOLAZIONI AGLI OPERATORI PUBBLICI E PRIVATI. DISCIPLINA DELLE STRUTTURE RICETTIVE

10254 **GABRIELLA MANCINI**

Q0000634 P.O.: SVILUPPO SISTEMI INFORMATIVI COMPLESSI PER IL TURISMO

10235 **SANDRA FORNI**

Q0000861 P.O.: GESTIONE TECNICA ED ECONOMICO - FINANZIARIA DEGLI INTERVENTI NEL SETTORE DEL COMMERCIO AL DETTAGLIO E ALL'INGROSSO, DEI SERVIZI E DELLA TUTELA DEI CONSUMATORI

10068 **CARLO GUIDOTTI**

STRUTTURA ORGANIZZATIVA DELLA REGIONE

ASSESSORATO ATTIVITA' PRODUTTIVE. PIANO ENERGETICO E SVILUPPO SOSTENIBILE. ECONOMIA VERDE. AUTORIZZAZIONE UNICA INTEGRATA
ASSESSORATO TURISMO. COMMERCIO

ASSESSORATO FINANZE.EUROPA.COOPERAZ. CON IL SISTEMA DELLE AUTONOMIE.VALORIZZAZIONE MONTAGNA.REGOLAZIONE DEI SERVIZI PUBBLICI LOCALI.SEMPLIFICAZIONE E TRASPARENZA.POLITICHE PER LA SICUREZZA

D0000028 DIR. GEN. ATTIVITA' PRODUTTIVE, COMMERCIO, TURISMO

Direttore: **MORENA DIAZZI**

Q0000864 P.O.: PROGETTAZIONE, MONITORAGGIO, ATTUAZIONE E CONTROLLO DI PROGETTI A RILEVANZA COMUNITARIA ED EXTRA - COMUNITARIA E DI SPECIFICI PRODOTTI TURISTICI DEL SERVIZIO TURISMO

53180 MAURA MINGOZZI

Q0000877 P.O.: COORDINAMENTO AMMINISTRATIVO DELLE ATTIVITA' DEL SERVIZIO TURISMO E QUALITA' AREE TURISTICHE

1393 LORETTA VERARDI

Sanità e politiche sociali

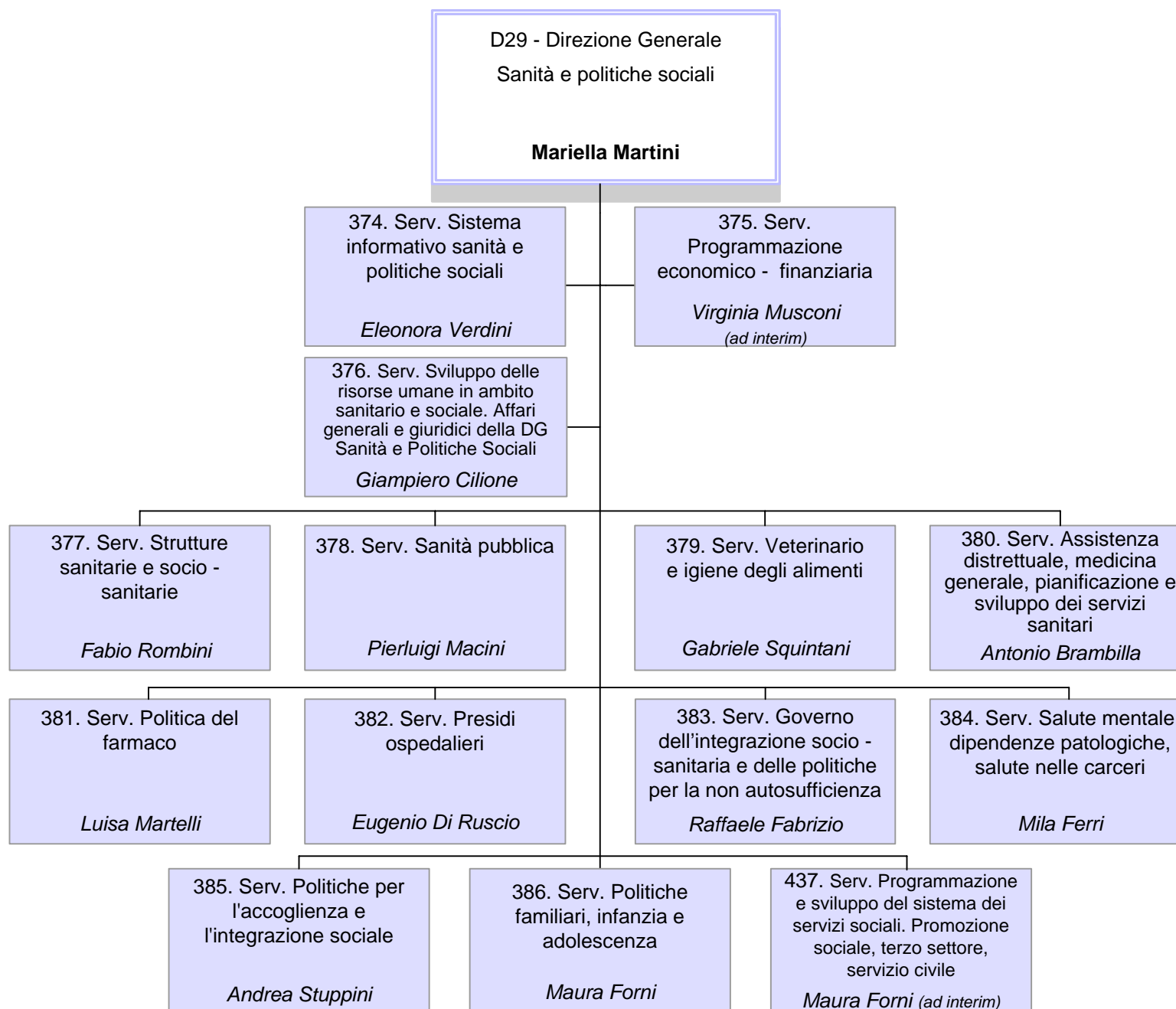

D0000029 DIR. GEN. SANITA' E POLITICHE SOCIALIDirettore: **MARIELLA MARTINI**

| | | | | |
|----------|--|-------|--------------------------|------------|
| 00000374 | SERV.SISTEMA INFORMATIVO SANITA' E POLITICHE SOCIALI | 11095 | ELEONORA VERDINI | Comando |
| SP000242 | <u>PROF.GESTIONE, ANALISI E MONITORAGGIO DEI FLUSSI INFORMATIVI SANITARI DEL SERVIZIO SANITARIO REGIONALE</u> | 1779 | MONICA MERLIN | Comando |
| Q0000641 | P.O.: MOBILITA' SANITARIA | 10715 | SILVIA FACCHINI | |
| Q0001006 | P.O.: MANUTENZIONE E AGGIORNAMENTO DEI SISTEMI DI CLASSIFICAZIONE IN AMBITO SANITARIO | 3344 | CRISTIANO VISSER | |
| 00000375 | SERV.PROGRAMMAZIONE ECONOMICO - FINANZIARIA | 3444 | VIRGINIA MUSCONI | Ad Interim |
| SP000237 | <u>PROF.ANALISI ECONOMICO - FINANZIARIA DEL SERVIZIO SANITARIO REGIONALE</u> | 3444 | VIRGINIA MUSCONI | |
| Q0001004 | P.O.: BILANCIO E PROGRAMMAZIONE FINANZIARIA - AREA SANITA' | 11783 | ELENA AZZAROLI | |
| Q0001005 | P.O.: PROGRAMMAZIONE E GESTIONE DELL'ACQUISIZIONE BENI E SERVIZI E DEGLI INCARICHI PROFESSIONALI | 11815 | MONICA TUGNETTI | |
| Q0001202 | P.O.: COORDINAMENTO E SVOLGIMENTO DI ATTIVITA' CONNESSE ALLA VERIFICA DEI LIVELLI ESSENZIALI DI ASSISTENZA (LEA) | 1777 | ELENA MANTOVANI | |
| 00000376 | SERV.SVILUPPO DELLE RISORSE UMANE IN AMBITO SANITARIO E SOCIALE. AFFARI GENERALI E GIURIDICI DELLA DIR.GEN. SANITA' E POLITICHE SOCIALI | 11668 | GIAMPIERO CILIONE | |
| SP000301 | <u>PROF.SVILUPPO DELL'INTEGRAZIONE DELLE RISORSE UMANE REGIONALI E DEL SISTEMA SANITARIO</u> | 70635 | STEFANO ROTUNDO | |

STRUTTURA ORGANIZZATIVA DELLA REGIONE

ASSESSORATO POLITICHE PER LA SALUTE
ASSESSORATO PROMOZIONE DELLE POLITICHE SOCIALI E DI INTEGRAZIONE PER L'IMMIGRAZIONE. VOLONTARIATO, ASSOCIAZIONISMO E TERZO SETTORE

D0000029 DIR. GEN. SANITA' E POLITICHE SOCIALI

Direttore: **MARIELLA MARTINI**

| | | | | |
|----------|---|-------|-------------------------|---------|
| H0000005 | P.O.: ORGANI ISTITUZIONALI E VALORIZZAZIONE PATRIMONIO DELLE AZIENDE SANITARIE | 78385 | GIUSEPPINA STRAZZONI | |
| Q0000639 | P.O.: PERSONALE, SISTEMI INCENTIVANTI, FORMAZIONE PROFESSIONALE, PROTOCOLLO E ARCHIVIO. SUPPORTO ALL'INTEGRAZIONE INTERFUNZIONALE | | | |
| Q0000645 | P.O.: FORMAZIONE DEL PERSONALE SANITARIO E SOCIO - SANITARIO | 6675 | SANDRO BELLINI | |
| Q0000800 | P.O.: QUALITA' DELL'ATTIVITA' PROVVEDIMENTALE E CONTENZIOSO DELLE AZIENDE SANITARIE | 11180 | SILVANA D'ALONZO | |
| Q0000879 | P.O.: FORME DI COLLABORAZIONE PUBBLICO PRIVATO IN AMBITO SANITARIO E SOCIO - SANITARIO | 10316 | MARIA LUGIA DE PALMA | |
| Q0000880 | P.O.: AZIENDE PUBBLICHE DI SERVIZI ALLA PERSONA (ASP) E IPAB | 1235 | GRAZIA FELICORI | |
| 00000377 | SERV.STRUTTURE SANITARIE E SOCIO - SANITARIE | 3578 | FABIO ROMBINI | |
| Q0000649 | P.O.: PIANIFICAZIONE E PROGRAMMAZIONE INTERVENTI IN EDILIZIA SANITARIA ED AMMODERNAMENTO TECNOLOGICO | 11791 | ENRICA FAGIOLI | |
| Q0000650 | P.O.: GESTIONE PROGRAMMI DI INTERVENTI IN EDILIZIA SOCIO - SANITARIA E SOCIALE | 11991 | ADRIANA SACCHETTI | |
| 00000378 | SERV.SANITA' PUBBLICA | 1864 | PIERLUIGI MACINI | Comando |

D0000029 DIR. GEN. SANITA' E POLITICHE SOCIALIDirettore: **MARIELLA MARTINI**

| | | | | |
|-----------------|--|-------|-------------------------------|---------|
| SP000244 | <u>PROF.SUPPORTO GIURIDICO IN AMBITO DI SANITA' PUBBLICA E VETERINARIA</u> | 52849 | ANNA MIGLIORINI | Comando |
| SP000245 | <u>PROF.MALATTIE INFETTIVE E PROGRAMMI DI PREVENZIONE COLLETTIVA</u> | 32493 | ALBA CAROLA FINARELLI | Comando |
| SP000246 | <u>PROF.TUTELA SALUTE LUOGHI DI LAVORO</u> | 11404 | GIUSEPPE MONTERASTELLI | |
| Q0000651 | P.O.: PREVENZIONE E TUTELA GRANDI RISCHI | 10249 | MARINELLA NATALI | |
| Q0000878 | P.O.: VALUTAZIONE EPIDEMIOLOGICA DEGLI EFFETTI SULLA SALUTE DELL'ESPOSIZIONE A FATTORI DI RISCHIO AMBIENTALI O LEGATI A DETERMINANTI COMPORTAMENTALI | 11692 | PAOLA ANGELINI | |
| Q0001018 | P.O.: SUPPORTO GIURIDICO, ORGANIZZATIVO E OPERATIVO DELLE ATTIVITA' IN CAPO AL COMITATO REGIONALE DI COORDINAMENTO DELLE AZIONI DELLA P.A. IN MATERIA DI TUTELA DELLA SALUTE E DELLA SICUREZZA DEI LAVORATORI | 327 | MILVIA FOLEGANI | |
| 00000379 | SERV.VETERINARIO E IGIENE DEGLI ALIMENTI | 3430 | GABRIELE SQUINTANI | Comando |
| SP000236 | <u>PROF.SICUREZZA ALIMENTARE</u> | 3308 | LUCIA NOCERA | Comando |

D0000029 DIR. GEN. SANITA' E POLITICHE SOCIALIDirettore: **MARIELLA MARTINI****00000380 SERV.ASSISTENZA DISTRETTUALE, MEDICINA GENERALE, PIANIFICAZIONE E SVILUPPO DEI SERVIZI SANITARI**4110 **ANTONIO BRAMBILLA** Comando**SP000238 PROF.GOVERNO E MONITORAGGIO ATTIVITA' DISTRETTUALE**1063 **CLARA CURCETTI** Comando**SP000239 PROF.ASSISTENZA SPECIALISTICA AMBULATORIALE E PROGRAMMI SALUTE DONNA E SALUTE INFANZIA**59637 **ANGELA PAGANELLI****SP000270 PROF.COORDINAMENTO DEI PROCESSI DI INNOVAZIONE TECNOLOGICA INFORMATICA PER L'AREA SANITARIA E SOCIO - SANITARIA**

.....

Q0000656 P.O.: PROGRAMMAZIONE DELL'ASSISTENZA DOMICILIARE E DEI PERCORSI ASSISTENZIALI INTEGRATI;
QUALIFICAZIONE DELL'ASSISTENZA ATTRAVERSO LO SVILUPPO DELLE PROFESSIONI SANITARIE ASSISTENZIALI
NELL'AMBITO DELLE CURE PRIMARIE11557 **MARIA ROLFINI**

Q0000657 P.O.: ATTUAZIONE DEGLI ACCORDI COLLETTIVI NAZIONALI DEI MEDICI CONVENZIONATI

75263 **CARLA SERRA**Q0000793 P.O.: PROGRAMMA REGIONALE PER LO SVILUPPO E L'INNOVAZIONE DELL'AREA DEI CONSULTORI FAMILIARI E
CONSULTORI PEDIATRICI11689 **ELENA CASTELLI**

Q0001150 P.O.: FORMAZIONE SPECIFICA IN MEDICINA GENERALE

11923 **ROSA CACICI**

STRUTTURA ORGANIZZATIVA DELLA REGIONE

ASSESSORATO POLITICHE PER LA SALUTE
ASSESSORATO PROMOZIONE DELLE POLITICHE SOCIALI E DI INTEGRAZIONE PER L'IMMIGRAZIONE. VOLONTARIATO, ASSOCIAZIONISMO E TERZO SETTORE

D0000029 DIR. GEN. SANITA' E POLITICHE SOCIALI

Direttore: **MARIELLA MARTINI**

00000381 **SERV.POLITICA DEL FARMACO**

3770 **LUISA MARTELLI**

Comando

SP000240 **PROF.ASSISTENZA FARMACEUTICA**

11326 **ESTER SAPIGNI**

Comando

00000382 **SERV.PRESIDI OSPEDALIERI**

3733 **EUGENIO DI RUSCIO**

Comando

Q0000708 P.O.: DATA MANAGEMENT

10707 **MARIA VIZIOLI**

Q0000801 P.O.: ATTIVITA' TRASFUSIONALE, RETE DELLE MALATTIE RARE E RETE DELLA GENETICA

11875 **ELISA ROZZI**

00000383 **SERV.GOVERNO DELL'INTEGRAZIONE SOCIO - SANITARIA E DELLE POLITICHE PER LA NON AUTOSUFFICIENZA**

10582 **RAFFAELE FABRIZIO**

Q0000661 P.O.: GESTIONE E SVILUPPO POLITICHE SOCIO - SANITARIE PER I DISABILI

11767 **LUIGI MAZZA**

Q0001200 P.O.: MONITORAGGIO INTERVENTI FRNA E COORDINAMENTO ATTUAZIONE ACCREDITAMENTO NEI SERVIZI SOCIO SANITARI

3126 **BARBARA SCHIAVON**

D0000029 DIR. GEN. SANITA' E POLITICHE SOCIALIDirettore: **MARIELLA MARTINI****00000384 SERV.SALUTE MENTALE, DIPENDENZE PATOLOGICHE, SALUTE NELLE CARCERI**1486 **MILA FERRI**

Comando

SP000248 PROF.NEUROPSICHIATRIA INFANTILE

.....

SP000285 PROF.SALUTE NELLE CARCERI1870 **ANNA CILENTO**Q0000662 P.O.: SUPPORTO ALLA PROGRAMMAZIONE LOCALE, VALUTAZIONE E INNOVAZIONE DEGLI INTERVENTI SOCIO -
SANITARI DI PREVENZIONE E RIDUZIONE DEL DANNO34928 **FRANCA FRANCIA**

Q0000833 P.O.: SUPPORTO AI SERVIZI AFFERENTI AI DIPARTIMENTI DI SALUTE MENTALE - DIPENDENZE PATOLOGICHE

.....

Q0001201 P.O.: SUPPORTO AMMINISTRATIVO E SVILUPPO DELLE ATTIVITA' E DEI PROGETTI IN MATERIA DI SALUTE NELLE
CARCERI E DELLA NEUROPSICHIATRIA DELL'INFANZIA E DELL'ADOLESCENZA3481 **MICHELA CAPPAL****00000385 SERV.POLITICHE PER L'ACCOGLIENZA E L'INTEGRAZIONE SOCIALE**11825 **ANDREA STUPPINI**

Art.18

Q0000664 P.O.: SVILUPPO DI INTERVENTI DI ACCOGLIENZA E INTEGRAZIONE IN MATERIA DI IMMIGRAZIONE, ASILO E LOTTA
ALLA TRATTA11805 **ANDREA FACCHINI**Q0000665 P.O.: SVILUPPO DI INTERVENTI IN MATERIA DI CONTRASTO ALL'ESCLUSIONE SOCIALE E ALLA POVERTA'. POVERTA',
CARCERE, NOMADI10225 **CLARA TOMMASINI**

D0000029 DIR. GEN. SANITA' E POLITICHE SOCIALIDirettore: **MARIELLA MARTINI****00000386 SERV.POLITICHE FAMILIARI, INFANZIA E ADOLESCENZA**4060 **MAURA FORNI**

Q0000666 P.O.: DIRITTI DELL'INFANZIA E DELL'ADOLESCENZA, TEMPI DI CURA, TEMPI DELLE CITTA'

39978 **MARGHERITA GOVI**

Q0000667 P.O.: POLITICHE PER L'INFANZIA, LE DONNE E LE FAMIGLIE

7126 **SANDRA BENEDETTI**

Q0000802 P.O.: OSSERVATORIO PER L' INFANZIA E L'ADOLESCENZA

1722 **ALESSANDRO FINELLI****00000437 SERV.PROGRAMMAZIONE E SVILUPPO DEL SISTEMA DEI SERVIZI SOCIALI.
PROMOZIONE SOCIALE, TERZO SETTORE, SERVIZIO CIVILE**4060 **MAURA FORNI**

Ad Interim

SP000299 PROF.SVILUPPO DELLA PROGRAMMAZIONE DEL SISTEMA DEI SERVIZI SOCIALI2715 **MONICA RACITI**

Q0000638 P.O.: IMPLEMENTAZIONE DELLE POLITICHE SOCIALI ATTRAVERSO LA PARTECIPAZIONE A INIZIATIVE COMUNITARIE E A PROGRAMMI EUROPEI

11363 **CINZIA IOPPI**

Q0000660 P.O.: SVILUPPO ECONOMIA SOCIALE E COORDINAMENTO TERZO SETTORE

10205 **MARIO ANSALONI**

Q0000663 P.O.: GESTIONE E VALORIZZAZIONE DEL SERVIZIO CIVILE

48757 **ANDREA MARISALDI**

Q0001151 P.O.: PROGRAMMAZIONE SOCIALE E SOCIO-SANITARIA E SISTEMA DELL'ACCESSO AI SERVIZI

11789 **FRANCESCA RAGAZZINI**

Reti infrastrutturali, logistica e sistemi di mobilità

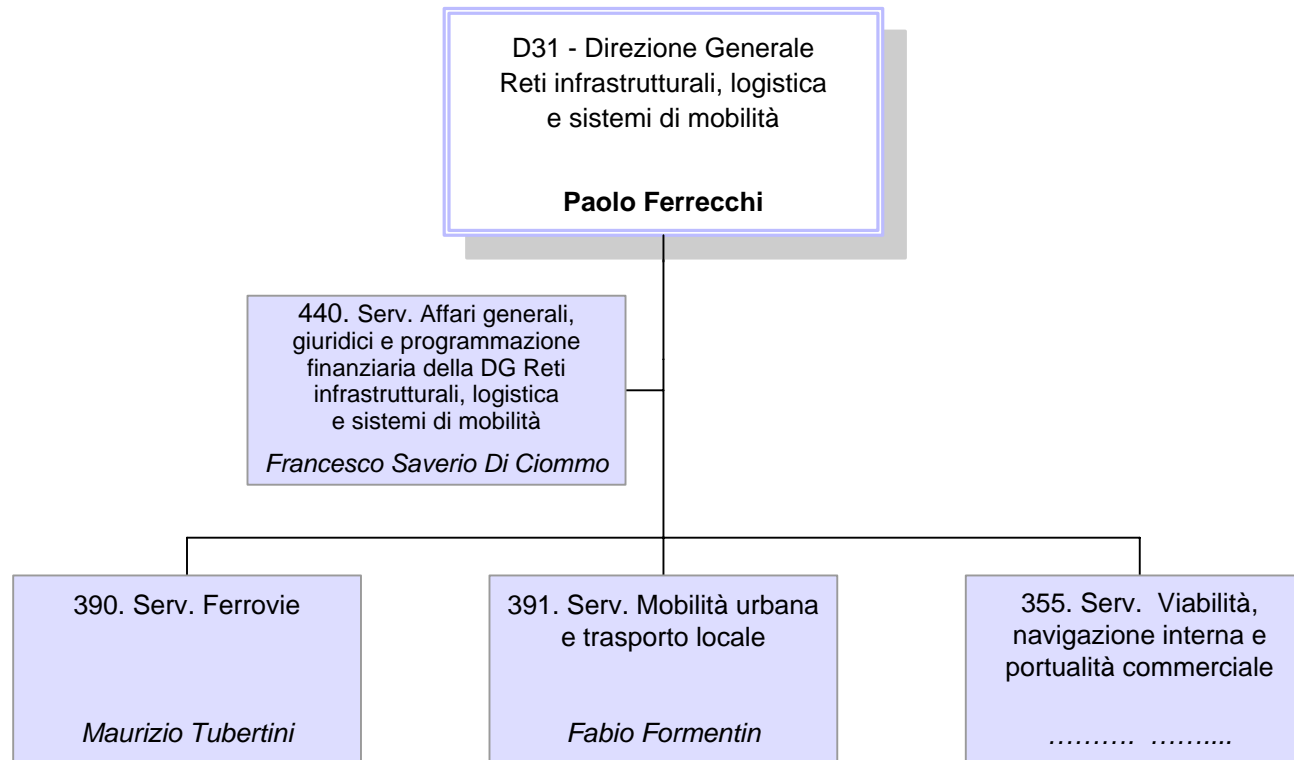

D0000031 DIR. GEN. RETI INFRASTRUTTURALI, LOGISTICA E SISTEMI DI MOBILITA'Direttore: **PAOLO FERRECCHI****Unità Funzionali in staff alla Direzione Generale****SP000276 PROF.SISTEMA INFORMATIVO DEI TRASPORTI E COORDINAMENTO DELLA PIANIFICAZIONE**

.....

Q0000581 P.O.: LOGISTICA DEL TRASPORTO MERCI

11814 GIULIANA CHIODINI

Q0000685 P.O.: COORDINAMENTO DEI SISTEMI INFORMATIVI DI DIREZIONE E STATISTICHE DI SETTORE

695 ALESSANDRO ALBERTINI

00000440 SERV.AFFARI GENERALI, GIURIDICI E PROGRAMMAZIONE FINANZIARIA DELLA DIR. GEN. RETI INFRASTRUTTURALI, LOGISTICA E SISTEMI DI MOBILITA'1064 **FRANCESCO S. DI CIOMMO**

Art.18

SP000267 PROF.SUPPORTO GIURIDICO AMMINISTRATIVO, TRATTAMENTO DATI PERSONALI E SISTEMA DOCUMENTALE10259 **BRUNELLA RAMBALDI**

Q0001000 P.O.: PROGRAMMAZIONE DELLE ATTIVITA' DI DIREZIONE, SVILUPPO ORGANIZZATIVO E QUALITA' DEI PROCESSI

10283 GIAN FRANCO PELLERI

Q0001197 P.O.: PROGRAMMAZIONE FINANZIARIA E BILANCIO

11811 ELEONORA TARUFFI

00000355 SERV.VIABILITA', NAVIGAZIONE INTERNA E PORTUALITA' COMMERCIALE

.....

SP000295 PROF.REALIZZAZIONE E GESTIONE DI INFRASTRUTTURE DI RILIEVO REGIONALE5896 **ALFEO BROGNARA**

Q0000579 P.O.: INFRASTRUTTURE IDROVIARIE E PORTUALITA' MARITTIMA COMMERCIALE

1444 CRISTINA BIANCHI

D0000031 DIR. GEN. RETI INFRASTRUTTURALI, LOGISTICA E SISTEMI DI MOBILITA'Direttore: **PAOLO FERRECCHI**

| | | | |
|----------|---|-------|---------------------------|
| Q0000582 | P.O.: GRANDE VIABILITA' | 11436 | FEDERICA ROPA |
| Q0000583 | P.O.: GESTIONE DEI PROGRAMMI PER LA SICUREZZA STRADALE | 2556 | ANTONELLA NANETTI |
| Q0000795 | P.O.: SUPPORTO GIURIDICO - AMMINISTRATIVO IN MATERIA DI VIABILITA' E INTERMODALITA' | 10659 | GABRIELLA GHISELLI |
| Q0000827 | P.O.: SISTEMA INFORMATIVO DELLA VIABILITA' | 629 | STEFANO GRANDI |
| Q0000886 | P.O.: AUTOSTRADE REGIONALI | 12031 | ANNA LISA SCHEMBRI |
| Q0000949 | P.O.: PIANIFICAZIONE DEI TRASPORTI | 3492 | DENIS BARBIERI |
| Q0001198 | P.O.: PRESIDIO DELLE PROCEDURE E GESTIONE DELLA SPESA DI SETTORE | 87890 | GLORIA ZOVI |
| 00000390 | SERV.FERROVIE | 82014 | MAURIZIO TUBERTINI |
| Q0000688 | P.O.: QUALITA' DEI SERVIZI FERROVIARI | 1454 | LAURA BRUGNOLO |
| Q0000689 | P.O.: PROGRAMMAZIONE ORARI FERROVIARI E RAPPORTI ESTERNI | 75623 | CESARE SGARZI |

D0000031 DIR. GEN. RETI INFRASTRUTTURALI, LOGISTICA E SISTEMI DI MOBILITA'Direttore: **PAOLO FERRECCHI**

Q0000690 P.O.: TECNICA FERROVIARIA

1448 ANDREA CANNINI

Q0000866 P.O.: FINANZIAMENTO DEI SERVIZI FERROVIARI

9145 SANDRA BIAGI

00000391 SERV.MOBILITA' URBANA E TRASPORTO LOCALE33883 **FABIO FORMENTIN**

Comando

Q0000691 P.O.: ORGANIZZAZIONE DEL TRASPORTO URBANO E LOCALE

10017 ROBERTA MORICO

Q0000796 P.O.: SUPPORTO ALLE AZIONI DI MOBILITY MANAGEMENT

10638 LUCA BUZZONI

Q0000813 P.O.: PROGRAMMI E PROGETTI INNOVATIVI

879 MARCO ZAGNONI

Q0000899 P.O.: PROGRAMMAZIONE E FINANZIAMENTO DEGLI INVESTIMENTI NELLA MOBILITA' URBANA E NEL TRASPORTO PUBBLICO LOCALE

11750 FABRIZIO MELIS

IBACN - Istituto per i beni artistici, culturali e naturali

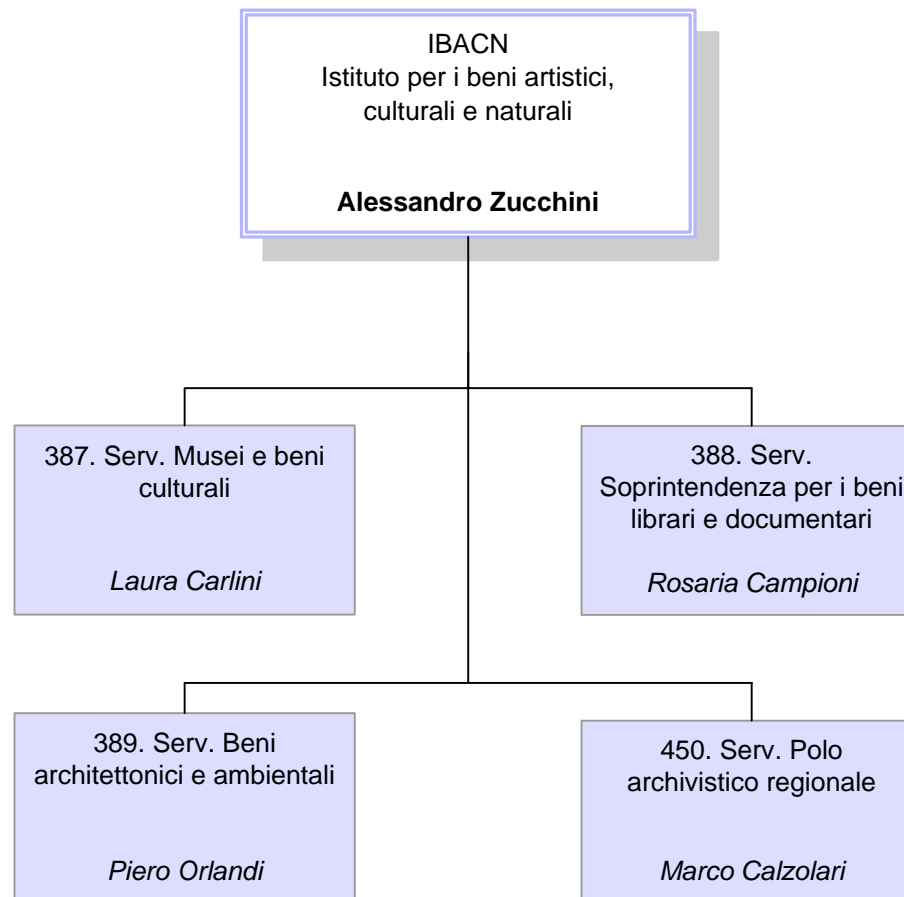

A0000019 IBACN - ISTITUTO PER I BENI ARTISTICI, CULTURALI E NATURALIDirettore: **ALESSANDRO ZUCCHINI****Unità Funzionali in staff all'Istituto****SP000258 PROF.COMUNICAZIONE, PROMOZIONE E ATTIVITA' EDITORIALE**29287 **ISABELLA FABBRI****SP000293 PROF.AMMINISTRAZIONE GENERALE E BIBLIOTECA**1094 **ROBERTO TOMMASI**

Q0000668 P.O.: INTEGRAZIONE DELLE FUNZIONI GIURIDICO - AMMINISTRATIVE E DI CONTROLLO

1207 **MARCO MUZZIOLI**

Q0000669 P.O.: GESTIONE BILANCIO E CASSA ECONOMALE

25175 **PAOLA CRISTOFORI**

Q0000670 P.O.: COORDINAMENTO E PROGETTAZIONE PER LA VALORIZZAZIONE DEI BENI CULTURALI IN AMBITO NAZIONALE ED EUROPEO

77470 **MARGHERITA SPINAZZOLA**

Q0000814 P.O.: COMUNICAZIONE, ORGANIZZAZIONE INFORMATIVA E RELAZIONI ESTERNE RELATIVA AI BENI E ALLE ATTIVITA' CULTURALI

22430 **VALERIA CICALA**

Q0001001 P.O.: SUPPORTO ALLA DIREZIONE, COORDINAMENTO GESTIONALE E AMMINISTRATIVO - CONTABILE E PROGETTI A VALENZA INTERREGIONALE E NAZIONALE. SUPPORTO ALL'INTEGRAZIONE INTERFUNZIONALE

3850 **CARMELA BALDINO**

Q0001206 P.O.: BIBLIOTECA E FONOTECA

80488 **GIUSEPPINA TONET****00000387 SERV.MUSEI E BENI CULTURALI**1704 **LAURA CARLINI**

Art.18

A0000019 IBACN - ISTITUTO PER I BENI ARTISTICI, CULTURALI E NATURALIDirettore: **ALESSANDRO ZUCCHINI**

| | | | |
|----------|---|-------|-------------------------|
| Q0000671 | P.O.: SVILUPPO, GESTIONE, MONITORAGGIO E VALORIZZAZIONE DI PROGETTI EUROPEI ED INTERNAZIONALI IN AMBITO MUSEALE | 73052 | MARGHERITA SANI |
| Q0000672 | P.O.: CONSERVAZIONE E RESTAURO DEI BENI CULTURALI | 11710 | ANTONELLA SALVI |
| Q0000673 | P.O.: PIANIFICAZIONE E ORGANIZZAZIONE MUSEALE | 79077 | PATRIZIA TAMASSIA |
| Q0000674 | P.O.: CENSIMENTO, STUDIO E VALORIZZAZIONE DEI BENI, DELLE RACCOLTE E DEI MUSEI ARCHEOLOGICI | 43807 | FIAMMA LENZI |
| Q0000675 | P.O.: CENSIMENTO, STUDIO E VALORIZZAZIONE DEI BENI, DELLE RACCOLTE E DEI MUSEI SCIENTIFICI E NATURALISTICI | 63088 | GIOVANNI BATTISTA PESCE |
| Q0000676 | P.O.: CENSIMENTO, STUDIO E VALORIZZAZIONE DEI BENI, DELLE RACCOLTE E DEI MUSEI STORICO - ARTISTICI | 41060 | MARVET MICHELA GUARINO |
| 00000388 | SERV.SOPRINTENDENZA PER I BENI LIBRARI E DOCUMENTARI | 15357 | ROSARIA CAMPIONI |
| SP000260 | <u>PROF.STANDARD CONSERVATIVI, DI SICUREZZA E DI SERVIZIO DELLE SEDI ARCHIVISTICHE E BIBLIOTECARIE</u> | 25607 | LIANA D'ALFONSO |
| Q0000677 | P.O.: ORGANIZZAZIONE ARCHIVISTICA | 1475 | BRUNELLA ARGELLI |
| Q0000678 | P.O.: PIANIFICAZIONE E ORGANIZZAZIONE BIBLIOTECARIA | 23507 | VINCENZO COLOMBO |

A0000019 IBACN - ISTITUTO PER I BENI ARTISTICI, CULTURALI E NATURALIDirettore: **ALESSANDRO ZUCCHINI**

Q0000679 P.O.: TUTELA, CONSERVAZIONE E STANDARD CATALOGRAFICI

14162 VALERIA BUSCAROLI

Q0000680 P.O.: CATALOGAZIONE E VALORIZZAZIONE DEI FONDI ICONOGRAFICI

6946 GIUSEPPINA BENASSATI

Q0000681 P.O.: SISTEMI INFORMATIVI E AUTOMAZIONE BIBLIOTECARIA

1753 MONICA FERRARINI

00000389 SERV.BENI ARCHITETTONICI E AMBIENTALI59207 **PIERO ORLANDI****SP000259 PROF.REDAZIONE, GESTIONE E COORDINAMENTO DI PROGETTI COMUNITARI E NAZIONALI NEL CAMPO DEI BENI AMBIENTALI**23866 **STEFANO CORAZZA**

Q0000682 P.O.: CONOSCENZA DEL PATRIMONIO NATURALE REGIONALE E AZIONI INTEGRATE DI CONSERVAZIONE

872 ALESSANDRO ALESSANDRINI

Q0000683 P.O.: BANCHE DATI E SISTEMI INFORMATIVI TERRITORIALI PER I BENI CULTURALI

41273 MARIA PIA GUERMANDI

Q0000684 P.O.: STUDIO, CENSIMENTO E VALORIZZAZIONE DEL PATRIMONIO ARCHITETTONICO, STORICO - TESTIMONIALE E DEL PAESAGGIO

63483 STEFANO PEZZOLI

Q0000883 P.O.: PROMOZIONE DELLA QUALITA' ARCHITETTONICA E PAESAGGISTICA

11234 ANDREA ZANELLI

00000450 SERV.POLO ARCHIVISTICO REGIONALE3368 **MARCO CALZOLARI**

Art.18

SP000302 PROF.PRESIDIO DEGLI ASPETTI INFORMATICI E TELEMATICI DEL POLO ARCHIVISTICO REGIONALE

.....

A0000019 IBACN - ISTITUTO PER I BENI ARTISTICI, CULTURALI E NATURALI

Direttore: **ALESSANDRO ZUCCHINI**

| | | | |
|----------|--|------|-------------------|
| Q0001002 | P.O.: POLO ARCHIVISTICO REGIONALE: PRESIDIO SISTEMI INFORMATICI E GESTIONE DEI RAPPORTI CON I FORNITORI DI SERVIZI TECNOLOGICI | 3884 | CRISTIANO CASAGNI |
| Q0001003 | P.O.: POLO ARCHIVISTICO REGIONALE: PRESIDIO FUNZIONE ARCHIVISTICA DI CONSERVAZIONE E GESTIONE DEI RAPPORTI CON GLI ENTI PRODUTTORI | 4610 | GABRIELE BEZZI |

AGREA - Agenzia Regionale per le erogazioni in agricoltura

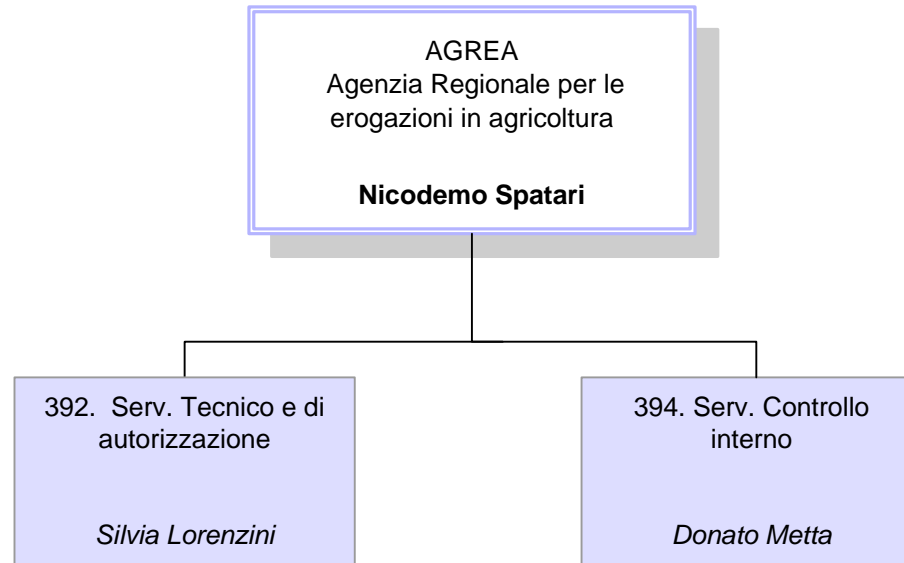

000AGREA AGREA - AGENZIA REGIONALE PER LE EROGAZIONI IN AGRICOLTURADirettore: **NICODEMO SPATARI****Unità Funzionali in staff all'Agenzia**

| | | | |
|-----------------|---|-------|---------------------------|
| SP000254 | <u>PROF.SISTEMI INFORMATIVI E GESTIONE DELLA SICUREZZA INFORMATICA</u> | 49530 | ANTONIO MARTINI |
| SP000255 | <u>PROF.PAGAMENTI</u> | 65680 | LORETTA POMPILI |
| Q0000698 | P.O.: AFFARI GENERALI. SUPPORTO ALL'INTEGRAZIONE INTERFUNZIONALE | 16910 | GIOVANNA CARBONI |
| Q0000700 | P.O.: CONTABILIZZAZIONE | 10457 | MICHELA SCANAVACCA |
| Q0000702 | P.O.: ESECUZIONE PAGAMENTI | 12088 | ROBERTO TASSINARI |
| Q0000705 | P.O.: INFORMATIZZAZIONE INTERNA E GESTIONE INFRASTRUTTURE INFORMATICHE | 25170 | MAURO CRISTOFORI |
| Q0001019 | P.O.: COORDINAMENTO METODOLOGIA E SVILUPPO DI APPLICAZIONI INFORMATICHE | 4100 | MARCELLO FINESSI |
| 00000392 | <u>SERV.TECNICO E DI AUTORIZZAZIONE</u> | 11078 | SILVIA LORENZINI |

000AGREA AGREA - AGENZIA REGIONALE PER LE EROGAZIONI IN AGRICOLTURADirettore: **NICODEMO SPATARI**

| | | | |
|----------|---|-------|---------------------|
| Q0000699 | P.O.: AFFARI LEGALI E SUPPORTO GIURIDICO | 102 | ANDREA PRITONI |
| Q0000831 | P.O.: PRODUZIONI ANIMALI | 11611 | PASQUALE BEVILACQUA |
| Q0000832 | P.O.: PROGRAMMI DI AIUTO IN COFINANZIAMENTO | 10426 | ANGELO CASALI |
| Q0000835 | P.O.: REGIME PAGAMENTO UNICO | 3811 | ILARIA CASTELLINI |
| Q0000867 | P.O.: ORGANIZZAZIONI COMUNI DI MERCATO | 11305 | LAURA CARAMALLI |
| 00000394 | SERV.CONTROLLO INTERNO | 11231 | DONATO METTA |
| Q0000693 | P.O.: CONTROLLI INERENTI ALLA CERTIFICAZIONE DELLE SPESE FSE. INTERVENTI DI AUDIT FINALIZZATI AL MONITORAGGIO ATTRAVERSO BASI INFORMATIVE | 11727 | LAURA FERRARI |
| Q0000706 | P.O.: AUDIT INTERNO | 57725 | ILARIO NASCETTI |
| Q0000707 | P.O.: CONTROLLI DI SECONDO LIVELLO SULLE ATTIVITA' OPR DELEGATE E CONTROLLI PER LA CERTIFICAZIONE DELLE SPESE FESR | 11763 | MARIO BUGIANI |

Agenzia Sanitaria e Sociale Regionale

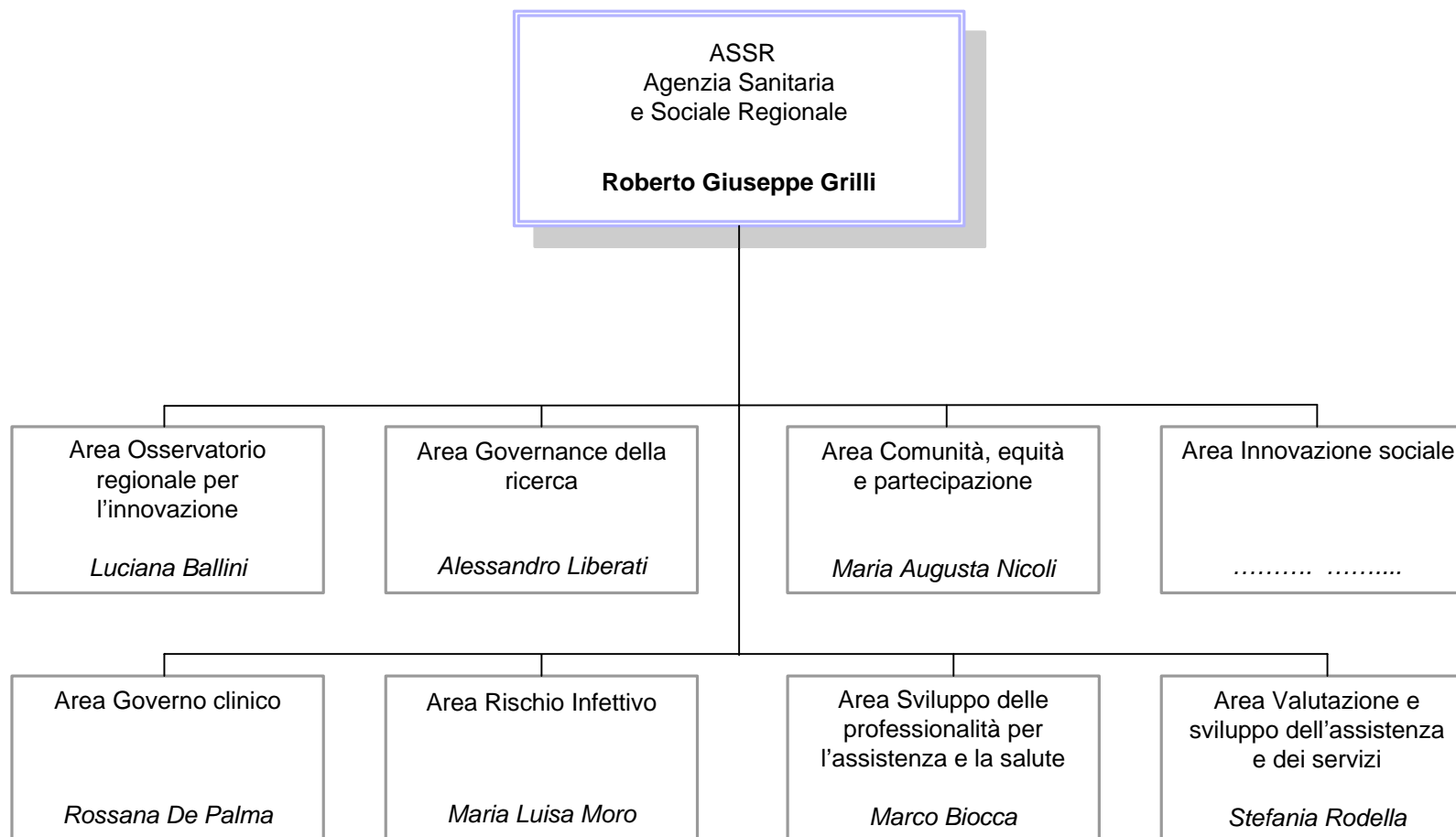

00000940 AGENZIA SANITARIA E SOCIALE REGIONALEDirettore: **ROBERTO GIUSEPPE GRILLI****Unità Funzionali in staff all'Agencia****SP000193 PROF.RETE INFORMATIVA INTERNA INTEGRATA CON DIREZIONE GENERALE SANITA' E POLITICHE SOCIALI**56762 **MARIO MUSIANI****SP000269 PROF.PRESIDIO AFFARI GENERALI, GIURIDICI E FINANZIARI DELLA AGENZIA SANITARIA E SOCIALE REGIONALE**75115 **FRANCA SERAFINI** Comando

Q0001179 P.O.: CONTABILIZZAZIONE E PAGAMENTI DELL'AGENZIA SANITARIA E SOCIALE REGIONALE

4451 **GUIDO BARBI**

Q0001181 P.O.: COORDINAMENTO OPERATIVO INTEGRATO DELLE RISORSE INFORMATICHE DELL'AGENZIA E DELLA DIREZIONE GENERALE SANITA' E POLITICHE SOCIALI

12016 **STEFANO ACCORSI****00000403 AREA GOVERNO CLINICO****ROSSANA DE PALMA** Dip. SSR**00000404 AREA RISCHIO INFETTIVO****MARIA LUISA MORO** Dip. SSR

00000940 **AGENZIA SANITARIA E SOCIALE REGIONALE**

Direttore: **ROBERTO GIUSEPPE GRILLI**

00000451 **AREA INNOVAZIONE SOCIALE**

.....

SP000194 **PROF.PROMOZIONE E VALUTAZIONE DI PROGETTI INNOVATIVI SUL TEMA DELLA INTEGRAZIONE SOCIO -
SANITARIA**

85366 **GIOIA VIRGILIO**

Q0000659 P.O.: QUALITA' DELLA GOVERNANCE LOCALE E DEL SISTEMA DEI SERVIZI SOCIALI E SOCIOSANITARI

70048 **ANNAMARIA ROSETTI**

00000456 **AREA COMUNITA', EQUITA' E PARTECIPAZIONE**

MARIA AUGUSTA NICOLI

Dip. SSR

00000457 **AREA GOVERNANCE DELLA RICERCA**

ALESSANDRO LIBERATI

Dip. SSR

00000458 **AREA OSSERVATORIO REGIONALE PER L'INNOVAZIONE**

LUCIANA BALLINI

Dip. SSR

00000940 AGENZIA SANITARIA E SOCIALE REGIONALE

Direttore: **ROBERTO GIUSEPPE GRILLI**

00000459 AREA SVILUPPO DELLE PROFESSIONALITA' PER L'ASSISTENZA E LA SALUTE

MARCO BIOCCA

Dip. SSR

Q0000648 P.O.: FORMAZIONE CONTINUA E SEGRETERIA ECM

68679 MANUELA RIGHI

00000460 AREA VALUTAZIONE E SVILUPPO DELL'ASSISTENZA E DEI SERVIZI

STEFANIA RODELLA

Dip. SSR

Intercent-ER Agenzia Regionale di sviluppo dei mercati telematici

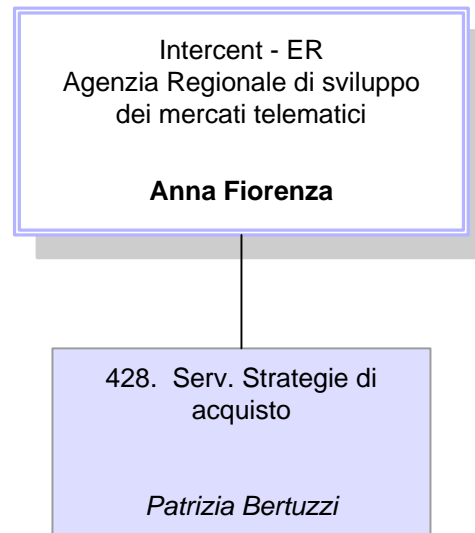

000INCER INTERCENT-ER AGENZIA REGIONALE DI SVILUPPO DEI MERCATI TELEMATICIDirettore: **ANNA FIORENZA****Unità Funzionali in staff all'Agenzia**

| | | | |
|-----------------|---|-------|--------------------------|
| SP000286 | <u>PROF.SUPPORTO AI PROCESSI DI QUALITA', INNOVAZIONE E ORGANIZZAZIONE</u> | 10312 | BARBARA CEVENINI |
| H0000013 | P.O.: PIANIFICAZIONE STRATEGIE DI ACQUISTO IN MATERIA DI E - PROCUREMENT | 14510 | MICHELE CAGNAZZO |
| Q0000430 | P.O.: COORDINAMENTO TECNICO E AMMINISTRATIVO PER L'ACCORDO DI SERVIZIO E PER L'UTILIZZO DEL MERCATO ELETTRONICO E DELLE CONVENZIONI | 11906 | IVANA GHELFI |
| Q0000851 | P.O.: AMMINISTRAZIONE E PERSONALE | 11827 | GIOVANNA MASTINU |
| Q0000852 | P.O.: SISTEMI INFORMATIVI | 1617 | PATRIZIA VALENTINI |
| Q0000854 | P.O.: SPESA SANITARIA | 3682 | NADIA COMASTRI |
| Q0000856 | P.O.: SUPPORTO GIURIDICO - LEGALE | 1832 | GIANLUCA ALBONICO |
| Q0000862 | P.O.: RAPPORTI E INIZIATIVE PER GLI ENTI LOCALI | 3487 | ORTENSINA GUIDI |
| Q0001012 | P.O.: COORDINAMENTO DELLE PROCEDURE PER LE ACQUISIZIONI DI BENI E SERVIZI INERENTI LA SPESA COMUNE E SANITARIA | 1098 | ANNA MARIA BIAVATI |
| 00000428 | SERV.STRATEGIE DI ACQUISTO | 10742 | PATRIZIA BERTUZZI |

000INCER INTERCENT-ER AGENZIA REGIONALE DI SVILUPPO DEI MERCATI TELEMATICI

Direttore: **ANNA FIORENZA**

SP000156 PROF.STRATEGIE DI ACQUISTO SPESA SANITARIA

.....

Q0000424 P.O.: COORDINAMENTO TECNICO E AMMINISTRATIVO DELLE PROCEDURE DI ACQUISTO

10293 ANTONELLA RENZONI

Q0000425 P.O.: COORDINAMENTO TECNICO E AMMINISTRATIVO DELLE PROCEDURE PER LE ACQUISIZIONI DI SERVIZI

10448 ANTONIO DIRANI

Q0000857 P.O.: GESTIONE PROCEDURE DI GARA E MONITORAGGIO FORNITORI

40187 MARIA CRISTINA GRANDINI

Agenzia regionale di protezione civile

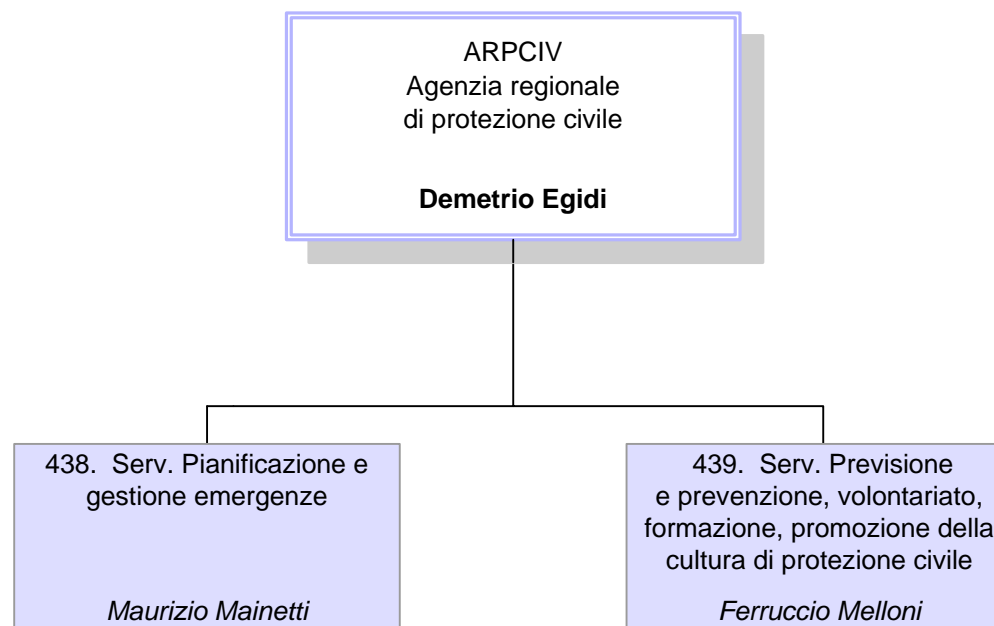

00ARPCIV AGENZIA REGIONALE DI PROTEZIONE CIVILEDirettore: **DEMETRIO EGIDI****Unità Funzionali in staff all'Agenzia**

| | | | | |
|-----------------|--|-------|--------------------------|------------|
| SP000263 | <u>PROF.AMMINISTRAZIONE GENERALE</u> | 11202 | MAURIZIO MAINETTI | Ad Interim |
| Q0000556 | P.O.: CONSULENZA GIURIDICO AMMINISTRATIVA ANCHE IN RELAZIONE AI PIANI DI INTERVENTI DI PROTEZIONE CIVILE | 11904 | SILVANA GUERRA | |
| Q0000900 | P.O.: COORDINAMENTO TECNICO E AMMINISTRATIVO DELLE PROCEDURE PER LE ACQUISIZIONI DI BENI E SERVIZI PER IL SISTEMA REGIONALE DI PROTEZIONE CIVILE | 12195 | RITA LAI | |
| Q0001020 | P.O.: PRESIDIO DELLE ATTIVITA' AMMINISTRATIVO - CONTABILI DEL BILANCIO DELL'AGENZIA REGIONALE DI PROTEZIONE CIVILE E COORDINAMENTO DELLE TEMATICHE ECONOMICO - FINANZIARIE | 444 | GIUSEPPA FALANGA | |
| 00000438 | SERV.PIANIFICAZIONE E GESTIONE EMERGENZE | 11202 | MAURIZIO MAINETTI | Art.18 |
| Q0000559 | P.O.: COORDINAMENTO DEGLI INTERVENTI URGENTI DI PROTEZIONE CIVILE ANCHE IN CASO DI CRISI E/O EMERGENZA | 1548 | GIAN MARCO VENTUROLI | |
| Q0000820 | P.O.: GESTIONE TECNICO OPERATIVA DELLE ATTIVITA' DI PROTEZIONE CIVILE DI COMPETENZA DEL CENTRO OPERATIVO REGIONALE | 1868 | CLAUDIO SAMBRI | |
| Q0001205 | P.O.: COORDINAMENTO GESTIONE RISORSE UMANE, MATERIALI E LOGISTICA PER L'EMERGENZA, SISTEMI INFORMATIVI ED INFORMATICI | 3378 | SILVIA TINTI | |
| 00000439 | SERV.PREVISIONE E PREVENZIONE, VOLONTARIATO, FORMAZIONE, PROMOZIONE DELLA CULTURA DI PROTEZIONE CIVILE | 10527 | FERRUCCIO MELLONI | Ad Interim |

00ARPCIV AGENZIA REGIONALE DI PROTEZIONE CIVILE

Direttore: **DEMETRIO EGIDI**

| | | | |
|----------|---|-------|-------------------|
| Q0000557 | P.O.: COORDINAMENTO ATTIVITA' DEL VOLONTARIATO DI PROTEZIONE CIVILE | 19208 | AURO CATI |
| Q0000558 | P.O.: COORDINAMENTO OPERATIVO DEL CENTRO MULTIRISCHIO, PROGRAMMI DI PREVISIONE E PREVENZIONE, RAPPORTI CON LA COMUNITA' SCIENTIFICA | 836 | ANTONIO MONNI |
| Q0000819 | P.O.: COORDINAMENTO DEI PROCESSI DI GESTIONE DEL PERSONALE E DI FORMAZIONE DEGLI OPERATORI DEL SISTEMA REGIONALE DI PROTEZIONE CIVILE | 10153 | CARMELA BUONOPANE |
| Q0001208 | P.O.: COORDINAMENTO CENTRI LOGISTICI ED AZIONI DI PROTEZIONE CIVILE CONNESSE AI RISCHI INDUSTRIALI ED AMBIENTALI | 2905 | CLARISSA DONDI |

ASSEMBLEA LEGISLATIVA REGIONALE - AREE SETTORIALI E CLASSI DELLE STRUTTURE DIRIGENZIALI

D0000013 - DIR. GEN. ASSEMBLEA LEGISLATIVA REGIONALE

| Codice | Descrizione Servizio | Descrizione AREA SETTORIALE | Descrizione CLASSE |
|----------|--|---|--|
| 00000281 | SERV.SEGRETERIA ASSEMBLEA LEGISLATIVA | AREA AL3 SUPPORTO AL PROCESSO LEGISLATIVO ED AMMINISTRATIVO | FASCIA RETRIBUTIVA 1 |
| 00000289 | SERV.LEGISLATIVO E QUALITA' DELLA LEGISLAZIONE | AREA AL3 SUPPORTO AL PROCESSO LEGISLATIVO ED AMMINISTRATIVO | FASCIA RETRIBUTIVA PER SERVIZIO SUPER |
| 00000290 | SERV.COORDINAMENTO COMMISSIONI ASSEMBLEARI | AREA AL3 SUPPORTO AL PROCESSO LEGISLATIVO ED AMMINISTRATIVO | FASCIA RETRIBUTIVA 2 |
| 00000395 | SERV.COMITATO REGIONALE PER LE COMUNICAZIONI (CO.RE.COM) | AREA AL3 SUPPORTO AL PROCESSO LEGISLATIVO ED AMMINISTRATIVO | FASCIA RETRIBUTIVA 2 |
| 00000448 | SERV.RELAZIONI ESTERNE E INTERNAZIONALI | AREA AL2 COMUNICAZIONE, RELAZIONI ESTERNE E INTERNAZIONALI | FASCIA RETRIBUTIVA 2 |
| 00000461 | SERV.STUDI, RICERCHE E DOCUMENTAZIONE | AREA AL3 SUPPORTO AL PROCESSO LEGISLATIVO ED AMMINISTRATIVO | |
| 00000462 | SERV.ORGANIZZAZIONE, BILANCIO E ATTIVITA' CONTRATTUALE | AREA AL1 ORGANIZZAZIONE, TECNOLOGIE DELL'INFORMAZIONE E GESTIONE FINANZIARIA | |
| 00000463 | SERV.SISTEMI INFORMATIVI - INFORMATICI E INNOVAZIONE | AREA AL1 ORGANIZZAZIONE, TECNOLOGIE DELL'INFORMAZIONE E GESTIONE FINANZIARIA | |
| 00000464 | SERV.ISTITUTI DI GARANZIA, DIRITTI E CITTADINANZA ATTIVA | AREA AL3 SUPPORTO AL PROCESSO LEGISLATIVO ED AMMINISTRATIVO | |

GIUNTA REGIONALE - AREE SETTORIALI E CLASSI DELLE STRUTTURE DIRIGENZIALI

F0000032 - GABINETTO DEL PRESIDENTE DELLA GIUNTA

| Codice | Descrizione Servizio | Descrizione AREA SETTORIALE | Descrizione CLASSE |
|----------|--|-----------------------------|--|
| 00000306 | SERV.SEGRET.E AAGG GIUNTA.AFFARI GEN.PRESIDENZA.PARI OPPORT. | | FASCIA RETRIBUTIVA PER SERVIZIO SUPER |
| 00000307 | SERV.POLITICHE PER LA SICUREZZA E DELLA POLIZIA LOCALE | | FASCIA RETRIBUTIVA 2 |
| 00000322 | SERV.POLITICHE DI CONCERTAZIONE ISTITUZIONALE | | FASCIA RETRIBUTIVA 1 |
| SP000003 | RELAZIONI ISTITUZIONALI | | FASCIA RETRIBUTIVA 3 |
| SP000005 | INIZIATIVE DI INTERESSE REGIONALE E LOCALE | | FASCIA RETRIBUTIVA 3 |
| SP000006 | RAPPORTI INTERSETTORIALI | | FASCIA RETRIBUTIVA 3 |
| SP000148 | SPECIALISTA IN MATERIA DI FINANZA E CONTABILITA' DEGLI E.L. | | FASCIA RETRIBUTIVA 3 |
| SP000160 | RAPPORTI INTERSETTORIALI PER LE ATTIVITA' DI GOVERNANCE REG. | | FASCIA RETRIBUTIVA 3 |
| SP000162 | PRESIDIO ATTIVITA' IN MATERIA DI NOMINE E PART.SOC.PARI OPP. | | FASCIA RETRIBUTIVA 3 |
| SP000164 | SPECIALISTA PROCEDURE ATTI GIUNTA E RAPPORTI GIUNTA ASS.LEG. | | FASCIA RETRIBUTIVA 3 |
| SP000265 | PRESIDIO ATTIVITA' AMBITO COMPETENZE CONCERT.ISTIT. E INTER. | | FASCIA RETRIBUTIVA 3 |
| SP000272 | SPECIALISTA IN PROGRAMMAZIONE E ORGANIZZ.NE POLIZIA LOCALE | | FASCIA RETRIBUTIVA 3 |
| SP000274 | SPECIALISTA PROGRAMMAZIONE E ORGANIZZ. ATTIVITA' MARKETING | | FASCIA RETRIBUTIVA 3 |
| SP000289 | PRESIDIO ATTIVITA' ATTINENTI STRUMENTI COORD.POLIT.PROGRAMM. | | FASCIA RETRIBUTIVA 3 |
| SP000294 | SPECIALISTA DELLA COMUNICAZIONE SUI TEMI DELL'EUROPA | | FASCIA RETRIBUTIVA 3 |

D0000021 - DIR. GEN. CENTRALE RISORSE FINANZIARIE E PATRIMONIO

| Codice | Descrizione Servizio | Descrizione AREA SETTORIALE | Descrizione CLASSE |
|----------|--|--|--|
| 00000308 | SERV.BILANCIO E FINANZE | AREA 11 ANALISI E GESTIONE FINANZIARIA,CONTROLLI E CERTIFICAZIONI | FASCIA RETRIBUTIVA 1 |
| 00000425 | SERV.PATRIMONIO | AREA 11 ANALISI E GESTIONE FINANZIARIA,CONTROLLI E CERTIFICAZIONI | FASCIA RETRIBUTIVA PER SERVIZIO SUPER |
| 00000433 | SERV.GESTIONE DELLA SPESA REGIONALE | AREA 11 ANALISI E GESTIONE FINANZIARIA,CONTROLLI E CERTIFICAZIONI | FASCIA RETRIBUTIVA PER SERVIZIO SUPER |
| SP000165 | SVILUPPO DATI E ANALISI FINANZIARIA. PATTO DI STABILITA' | AREA 11 ANALISI E GESTIONE FINANZIARIA,CONTROLLI E CERTIFICAZIONI | FASCIA RETRIBUTIVA 3 |
| SP000167 | TRIBUTI E SANZIONI AMMINISTRATIVE E TRIBUTARIE | AREA 11 ANALISI E GESTIONE FINANZIARIA,CONTROLLI E CERTIFICAZIONI | FASCIA RETRIBUTIVA 3 |
| SP000169 | CASSIERE ECONOMO CENTRALE | AREA 11 ANALISI E GESTIONE FINANZIARIA,CONTROLLI E CERTIFICAZIONI | FASCIA RETRIBUTIVA 2 |
| SP000298 | PRESIDIO DEI PROCESSI DI GESTIONE DEL PATRIMONIO | AREA 11 ANALISI E GESTIONE FINANZIARIA,CONTROLLI E CERTIFICAZIONI | FASCIA RETRIBUTIVA 3 |

D0000022 - DIR. GEN. CENTRALE ORGANIZZAZIONE, PERSONALE, SISTEMI INFORMATIVI E TELEMATICA

| Codice | Descrizione Servizio | Descrizione AREA SETTORIALE | Descrizione CLASSE |
|---------------|--|---|--|
| 00000311 | SERV.AMMINISTRAZIONE E GESTIONE | AREA 10 ORGANIZZAZIONE, QUALITA' DEI PROCESSI AMMINISTRATIVI E SVILUPPO DELLE COMPETENZE | FASCIA RETRIBUTIVA 1 |
| 00000312 | SERV.ORGANIZZAZIONE E SVILUPPO | AREA 10 ORGANIZZAZIONE, QUALITA' DEI PROCESSI AMMINISTRATIVI E SVILUPPO DELLE COMPETENZE | FASCIA RETRIBUTIVA PER SERVIZIO SUPER |
| 00000316 | SERV.SVILUPPO AMMINISTRAZ. DIGITALE E SIST.INFORM.GEOGRAF. | AREA 7 TECNOLOGIE DELL'INFORMAZIONE E COMUNICAZIONE (ICT) | FASCIA RETRIBUTIVA 2 |
| 00000398 | SERV.CONTROLLO STRATEGICO E STATISTICA | AREA 10 ORGANIZZAZIONE, QUALITA' DEI PROCESSI AMMINISTRATIVI E SVILUPPO DELLE COMPETENZE | FASCIA RETRIBUTIVA 2 |
| 00000432 | SERV.COMUNICAZIONE; EDUCAZIONE ALLA SOSTENIBILITA' | AREA 10 ORGANIZZAZIONE, QUALITA' DEI PROCESSI AMMINISTRATIVI E SVILUPPO DELLE COMPETENZE | FASCIA RETRIBUTIVA 2 |
| 00000434 | SERV.APPROVVIGIONAMENTI, CENTRI OPERATIVI, CONTROLLO GEST. | AREA 10 ORGANIZZAZIONE, QUALITA' DEI PROCESSI AMMINISTRATIVI E SVILUPPO DELLE COMPETENZE | FASCIA RETRIBUTIVA 2 |
| 00000435 | SERV.SISTEMA INFORMATIVO - INFORMATICO REGIONALE | AREA 7 TECNOLOGIE DELL'INFORMAZIONE E COMUNICAZIONE (ICT) | FASCIA RETRIBUTIVA PER SERVIZIO SUPER |
| SP000202 | COORD. ATTIVITA' PROMOZIONE E FORMAZIONE PER L'E-GOVERNMENT | AREA 10 ORGANIZZAZIONE, QUALITA' DEI PROCESSI AMMINISTRATIVI E SVILUPPO DELLE COMPETENZE | FASCIA RETRIBUTIVA 3 |
| SP000204 | PRESIDIO DELLE RELAZIONI ISTITUZIONALI IN AMBITO SISTAN | AREA 10 ORGANIZZAZIONE, QUALITA' DEI PROCESSI AMMINISTRATIVI E SVILUPPO DELLE COMPETENZE | FASCIA RETRIBUTIVA 3 |
| SP000205 | SISTEMI DI VALUTAZIONE E DI INCENTIVAZIONE | AREA 10 ORGANIZZAZIONE, QUALITA' DEI PROCESSI AMMINISTRATIVI E SVILUPPO DELLE COMPETENZE | FASCIA RETRIBUTIVA 3 |
| SP000207 | PRESIDIO ATTIVITA' DI ASSEGN.E INSTALLAZ.ATTREZZ.INFORM.IND. | AREA 7 TECNOLOGIE DELL'INFORMAZIONE E COMUNICAZIONE (ICT) | FASCIA RETRIBUTIVA 3 |
| SP000208 | PRESIDIO ATTIVITA' DI GESTIONE DEL CED | AREA 7 TECNOLOGIE DELL'INFORMAZIONE E COMUNICAZIONE (ICT) | FASCIA RETRIBUTIVA 3 |
| SP000209 | PROGETT.E SVILUPPO SIST.INFORMATIVI STRATEG.A VALENZA TRASV. | AREA 7 TECNOLOGIE DELL'INFORMAZIONE E COMUNICAZIONE (ICT) | FASCIA RETRIBUTIVA 3 |
| SP000213 | PRES.ATTIVITA' GEST.INTEGR.CARTOGRAFIA E INFORM.GEOGRAFICA | AREA 7 TECNOLOGIE DELL'INFORMAZIONE E COMUNICAZIONE (ICT) | FASCIA RETRIBUTIVA 3 |
| SP000273 | COORDINAMENTO DEI PROCESSI DI INNOVAZIONE ORGANIZZATIVA | AREA 10 ORGANIZZAZIONE, QUALITA' DEI PROCESSI AMMINISTRATIVI E SVILUPPO DELLE COMPETENZE | FASCIA RETRIBUTIVA 3 |
| SP000290 | PRESIDIO ATTIVITA' SVILUPPO E GESTIONE RETE TELEMAT.REGION. | AREA 7 TECNOLOGIE DELL'INFORMAZIONE E COMUNICAZIONE (ICT) | FASCIA RETRIBUTIVA 3 |
| SP000296 | COORD.POLITICHE CONTRATT.E DISCIPLINA LAVORO PUBBL.NEL SSR | AREA 10 ORGANIZZAZIONE, QUALITA' DEI PROCESSI AMMINISTRATIVI E SVILUPPO DELLE COMPETENZE | FASCIA RETRIBUTIVA 3 |
| SP000297 | SVILUPPO E PROMOZIONE COMUNICAZIONE INTEGRATA | AREA 10 ORGANIZZAZIONE, QUALITA' DEI PROCESSI AMMINISTRATIVI E SVILUPPO DELLE COMPETENZE | FASCIA RETRIBUTIVA 3 |

D000023 - DIR. GEN. CENTRALE AFFARI ISTITUZIONALI E LEGISLATIVI

| Codice | Descrizione Servizio | Descrizione AREA SETTORIALE | Descrizione CLASSE |
|---------------|---|--|---------------------------|
| 00000318 | SERV.AFFARI LEGISLATIVI E QUALITA' DEI PROCESSI NORMATIVI | AREA 9 AFFARI LEGISLATIVI, LEGALI E SUPPORTO GIURIDICO | FASCIA RETRIBUTIVA 2 |
| 00000319 | SERV.ATTIVITA' CONSULTIVA GIUR.E COORD.DELL'AVVOCATURA REG. | AREA 9 AFFARI LEGISLATIVI, LEGALI E SUPPORTO GIURIDICO | FASCIA RETRIBUTIVA 2 |
| 00000320 | SERV.AFFARI ISTITUZIONALI E DELLE AUTONOMIE LOCALI | AREA 9 AFFARI LEGISLATIVI, LEGALI E SUPPORTO GIURIDICO | FASCIA RETRIBUTIVA 2 |
| 00000321 | SERV.INNOVAZIONE E SEMPLIFICAZIONE AMMINISTRATIVA | AREA 10 ORGANIZZAZIONE, QUALITA' DEI PROCESSI AMMINISTRATIVI E SVILUPPO DELLE COMPETENZE | FASCIA RETRIBUTIVA 2 |
| SP000224 | SUPPORTO TECNICO-GIURIDICO ATTIVITA' PROPRIE DEL DIR. GEN. | AREA 9 AFFARI LEGISLATIVI, LEGALI E SUPPORTO GIURIDICO | FASCIA RETRIBUTIVA 3 |
| SP000256 | SUPPORTO AL SISTEMA DELLE AUTONOMIE TERRITORIALI | AREA 10 ORGANIZZAZIONE, QUALITA' DEI PROCESSI AMMINISTRATIVI E SVILUPPO DELLE COMPETENZE | FASCIA RETRIBUTIVA 3 |
| SP000287 | ESPERTO GIURIDICO A SUPPORTO DELL'ATTIVITA' LEGISLATIVA | AREA 9 AFFARI LEGISLATIVI, LEGALI E SUPPORTO GIURIDICO | FASCIA RETRIBUTIVA 3 |

D000024 - DIR. GEN. AGRICOLTURA, ECONOMIA ITTICA, ATTIVITA' FAUNISTICO - VENATORIE

| Codice | Descrizione Servizio | Descrizione AREA SETTORIALE | Descrizione CLASSE |
|---------------|--|--|---------------------------------------|
| 00000323 | SERV.AFFARI GENERALI,GIURIDICI E PROGRAMMAZ.FINANZIARIA DG | AREA 10 ORGANIZZAZIONE, QUALITA' DEI PROCESSI AMMINISTRATIVI E SVILUPPO DELLE COMPETENZE | FASCIA RETRIBUTIVA 2 |
| 00000324 | SERV.SISTEMA INFORMATIVO - INFORMATICO AGRICOLO REGIONALE | AREA 7 TECNOLOGIE DELL'INFORMAZIONE E COMUNICAZIONE (ICT) | FASCIA RETRIBUTIVA 2 |
| 00000325 | SERV.PROGRAMMI, MONITORAGGIO E VALUTAZIONE | AREA 6 AGRICOLTURA | FASCIA RETRIBUTIVA 2 |
| 00000326 | SERV.TERRITORIO RURALE ED ATTIVITA' FAUNISTICO-VENATORIE | AREA 6 AGRICOLTURA | FASCIA RETRIBUTIVA 2 |
| 00000327 | SERV.FITOSANITARIO | AREA 6 AGRICOLTURA | FASCIA RETRIBUTIVA PER SERVIZIO SUPER |
| 00000328 | SERV.AIUTI ALLE IMPRESE | AREA 6 AGRICOLTURA | FASCIA RETRIBUTIVA 1 |
| 00000329 | SERV.RICERCA INNOVAZIONE E PROMOZIONE DEL SISTEMA AGROALIM. | AREA 6 AGRICOLTURA | FASCIA RETRIBUTIVA 1 |
| 00000330 | SERV.PERCORSI QUALITA', RELAZIONI MERCATO E INTEGR.FILIERA | AREA 6 AGRICOLTURA | FASCIA RETRIBUTIVA 2 |
| 00000331 | SERV.SVILUPPO DELL'ECONOMIA ITTICA E PRODUZIONI ANIMALI | AREA 6 AGRICOLTURA | FASCIA RETRIBUTIVA 2 |
| 00000332 | SERV.SVILUPPO DELLE PRODUZIONI VEGETALI | AREA 6 AGRICOLTURA | FASCIA RETRIBUTIVA 2 |
| SP000216 | INTEGRAZIONE E VALORIZZ. INIZIATIVE DI COOPERAZ. COMUNITARIA | AREA 8 POLITICHE REGIONALI EUROPEE. COOPERAZIONE E SOLIDARIETA' INTERNAZIONALE | FASCIA RETRIBUTIVA 3 |
| SP000217 | CERTIFICAZIONE E CONTROLLI | AREA 6 AGRICOLTURA | FASCIA RETRIBUTIVA 3 |
| SP000220 | RICERCA E TRASFERIMENTO DELL'INNOVAZIONE | AREA 6 AGRICOLTURA | FASCIA RETRIBUTIVA 3 |
| SP000222 | PROMOZIONE COMMERCIALE | AREA 6 AGRICOLTURA | FASCIA RETRIBUTIVA 3 |
| SP000300 | PRESIDIO PROCESSI E ATTIVITA' DI GEST.E SVILUPPO SETT.ITTICO | AREA 6 AGRICOLTURA | |

D000025 - DIR. GEN. AMBIENTE E DIFESA DEL SUOLO E DELLA COSTA

| Codice | Descrizione Servizio | Descrizione AREA SETTORIALE | Descrizione CLASSE |
|---------------|--|--|---------------------------------------|
| 00000333 | SERV.AFFARI GENERALI, GIURIDICI E PROGRAMMAZ. FINANZIARIA | AREA 10 ORGANIZZAZIONE, QUALITA' DEI PROCESSI AMMINISTRATIVI E SVILUPPO DELLE COMPETENZE | FASCIA RETRIBUTIVA PER SERVIZIO SUPER |
| 00000336 | SERV.TUTELA E RISANAMENTO RISORSA ACQUA | AREA 4 AMBIENTE E ENERGIA | FASCIA RETRIBUTIVA 1 |
| 00000337 | SERV.RIFIUTI E BONIFICA SITI | AREA 4 AMBIENTE E ENERGIA | FASCIA RETRIBUTIVA 2 |
| 00000338 | SERV.VALUTAZIONE IMPATTO E PROMOZ. SOSTENIBILITA' AMBIENT. | AREA 4 AMBIENTE E ENERGIA | FASCIA RETRIBUTIVA 1 |
| 00000339 | SERV.RISANAMENTO ATMOSFERICO, ACUSTICO, ELETTROMAGNETICO | AREA 4 AMBIENTE E ENERGIA | FASCIA RETRIBUTIVA 1 |
| 00000340 | SERV.PARCHI E RISORSE FORESTALI | AREA 4 AMBIENTE E ENERGIA | FASCIA RETRIBUTIVA 2 |
| 00000341 | SERV.DIFESA DEL SUOLO, DELLA COSTA E BONIFICA | AREA 5 DIFESA SUOLO E COSTA, PROTEZIONE CIVILE E BONIFICA | FASCIA RETRIBUTIVA 1 |
| 00000343 | SERV.GEOLOGICO, SISMICO E DEI SUOLI | AREA 5 DIFESA SUOLO E COSTA, PROTEZIONE CIVILE E BONIFICA | FASCIA RETRIBUTIVA 1 |
| 00000411 | SERV.TECNICO DI BACINO PO DI VOLANO E DELLA COSTA | AREA 5 DIFESA SUOLO E COSTA, PROTEZIONE CIVILE E BONIFICA | FASCIA RETRIBUTIVA PER SERVIZIO SUPER |
| 00000412 | SERV.TECNICO BACINO RENO | AREA 5 DIFESA SUOLO E COSTA, PROTEZIONE CIVILE E BONIFICA | FASCIA RETRIBUTIVA PER SERVIZIO SUPER |
| 00000445 | SERV.TECNICO DEI BACINI DEGLI AFFLUENTI DEL PO | AREA 5 DIFESA SUOLO E COSTA, PROTEZIONE CIVILE E BONIFICA | FASCIA RETRIBUTIVA PER SERVIZIO SUPER |
| 00000453 | SERV.TECNICO DI BACINO ROMAGNA | AREA 5 DIFESA SUOLO E COSTA, PROTEZIONE CIVILE E BONIFICA | FASCIA RETRIBUTIVA PER SERVIZIO SUPER |
| SP000177 | RILEVAMENTO, BANCA DATI DEI SUOLI | AREA 5 DIFESA SUOLO E COSTA, PROTEZIONE CIVILE E BONIFICA | FASCIA RETRIBUTIVA 3 |
| SP000178 | VALUTAZIONE DEL RISCHIO SISMICO E PROGRAMMA DI PREVENZIONE | AREA 5 DIFESA SUOLO E COSTA, PROTEZIONE CIVILE E BONIFICA | FASCIA RETRIBUTIVA 2 |
| SP000179 | DIVULGAZIONE E GESTIONE DELLA BANCA DATI GEOLOGICA | AREA 7 TECNOLOGIE DELL'INFORMAZIONE E COMUNICAZIONE (ICT) | FASCIA RETRIBUTIVA 3 |
| SP000180 | RIDUZIONE DEL RISCHIO SISMICO E INTERVENTI DIFESA DEL SUOLO | AREA 5 DIFESA SUOLO E COSTA, PROTEZIONE CIVILE E BONIFICA | FASCIA RETRIBUTIVA 2 |
| SP000181 | RISORSE IDRICHE, DEMANIO IDRICO E RISCHIO IDRAULICO | AREA 5 DIFESA SUOLO E COSTA, PROTEZIONE CIVILE E BONIFICA | FASCIA RETRIBUTIVA 2 |
| SP000182 | SUPPORTO ALL'AUTORITA' PORTUALE DI RAVENNA | AREA 5 DIFESA SUOLO E COSTA, PROTEZIONE CIVILE E BONIFICA | FASCIA RETRIBUTIVA 3 |
| SP000183 | SPECIALISTA ASSETTO IDRAULICO, GESTIONE AREE DEMANIO IDRICO | AREA 5 DIFESA SUOLO E COSTA, PROTEZIONE CIVILE E BONIFICA | FASCIA RETRIBUTIVA 2 |
| SP000184 | RIDUZIONE DEL RISCHIO SISMICO | AREA 5 DIFESA SUOLO E COSTA, PROTEZIONE CIVILE E BONIFICA | FASCIA RETRIBUTIVA 3 |
| SP000185 | SPECIALISTA ASSETTO IDROGEOLOGICO - AREA ORIENTALE | AREA 5 DIFESA SUOLO E COSTA, PROTEZIONE CIVILE E BONIFICA | FASCIA RETRIBUTIVA 2 |
| SP000186 | SPECIALISTA RISCHIO IDRAULICO - AREA ORIENTALE | AREA 5 DIFESA SUOLO E COSTA, PROTEZIONE CIVILE E BONIFICA | FASCIA RETRIBUTIVA 2 |
| SP000187 | SPECIALISTA RISORSE IDRICHE E DEMANIO IDRICO | AREA 5 DIFESA SUOLO E COSTA, PROTEZIONE CIVILE E BONIFICA | FASCIA RETRIBUTIVA 2 |
| SP000188 | SPECIALISTA RISCHIO IDRAULICO - AREA OCCIDENTALE | AREA 5 DIFESA SUOLO E COSTA, PROTEZIONE CIVILE E BONIFICA | FASCIA RETRIBUTIVA 2 |
| SP000189 | SPECIALISTA ASSETTO IDROGEOLOGICO - AREA OCCIDENTALE | AREA 5 DIFESA SUOLO E COSTA, PROTEZIONE CIVILE E BONIFICA | FASCIA RETRIBUTIVA 2 |
| SP000266 | PROMOZIONE E MONITORAGGIO AZIONI PROTEZ. E VALORIZZ. SUOLI | AREA 5 DIFESA SUOLO E COSTA, PROTEZIONE CIVILE E BONIFICA | FASCIA RETRIBUTIVA 3 |
| SP000279 | REGOLAZIONE ECONOMICA,VALUTAZ. E MONITOR.SERV.PUBBL.AMBIENT. | AREA 4 AMBIENTE E ENERGIA | FASCIA RETRIBUTIVA 3 |
| SP000280 | TUTELA DEGLI ECOSISTEMI E SISTEMI AMBIENTALI | AREA 4 AMBIENTE E ENERGIA | FASCIA RETRIBUTIVA 3 |
| SP000281 | PREVENZIONE DEGLI INQUINAMENTI | AREA 4 AMBIENTE E ENERGIA | FASCIA RETRIBUTIVA 3 |
| SP000282 | SUPPORTO SPECIALISTICO PER LE TEMATICHE DI DIFESA DEL SUOLO | AREA 5 DIFESA SUOLO E COSTA, PROTEZIONE CIVILE E BONIFICA | FASCIA RETRIBUTIVA 3 |

D0000026 - DIR. GEN. PROGRAMMAZIONE TERRITORIALE E NEGOZIATA, INTESE. RELAZIONI EUROPEE E RELAZIONI INTERNAZIONALI

| Codice | Descrizione Servizio | Descrizione AREA SETTORIALE | Descrizione CLASSE |
|---------------|--|--|---------------------------------------|
| 00000304 | SERV.POLITICHE EUROPEE E RELAZIONI INTERNAZIONALI | AREA 8 POLITICHE REGIONALI EUROPEE. COOPERAZIONE E SOLIDARIETA' INTERNAZIONALE | FASCIA RETRIBUTIVA 2 |
| 00000346 | SERV.AFFARI GENERALI, GIURIDICI E PROGRAMMAZ. FINANZIARIA | AREA 10 ORGANIZZAZIONE, QUALITA' DEI PROCESSI AMMINISTRATIVI E SVILUPPO DELLE COMPETENZE | FASCIA RETRIBUTIVA PER SERVIZIO SUPER |
| 00000347 | SERV.INTESE ISTITUZIONALI E PROGRAMMI SPECIALI D'AREA | AREA 8 POLITICHE REGIONALI EUROPEE. COOPERAZIONE E SOLIDARIETA' INTERNAZIONALE | FASCIA RETRIBUTIVA 2 |
| 00000348 | SERV.PROGRAMMAZIONE TERRITORIALE E SVILUPPO DELLA MONTAGNA | AREA 12 PIANIFICAZIONE TERRITORIALE E INFRASTRUTTURE | FASCIA RETRIBUTIVA 2 |
| 00000350 | SERV.POLITICHE ABITATIVE | AREA 12 PIANIFICAZIONE TERRITORIALE E INFRASTRUTTURE | FASCIA RETRIBUTIVA 2 |
| 00000353 | SERV.QUALITA' URBANA | AREA 12 PIANIFICAZIONE TERRITORIALE E INFRASTRUTTURE | FASCIA RETRIBUTIVA 1 |
| 00000417 | SERV.COLLEGAMENTO CON GLI ORGANI DELL'UNIONE EUROPEA | AREA 8 POLITICHE REGIONALI EUROPEE. COOPERAZIONE E SOLIDARIETA' INTERNAZIONALE | FASCIA RETRIBUTIVA 2 |
| 00000446 | SERV.AUTORITA' DI AUDIT | AREA 8 POLITICHE REGIONALI EUROPEE. COOPERAZIONE E SOLIDARIETA' INTERNAZIONALE | FASCIA RETRIBUTIVA 2 |
| 00000452 | SERV.OPERE E LAVORI PUBBLICI.LEGAL.E SICUR..EDIL.PUBBL.PRIV. | AREA 12 PIANIFICAZIONE TERRITORIALE E INFRASTRUTTURE | FASCIA RETRIBUTIVA 2 |
| 00000455 | SERV.PIANIFIC.URBANISTICA, PAESAGGIO E USO SOSTEN.TERRITORIO | AREA 12 PIANIFICAZIONE TERRITORIALE E INFRASTRUTTURE | |
| SP000196 | PROGETTI EUROPEI IN MATERIA DI GOVERNANCE METROPOLITANA | AREA 8 POLITICHE REGIONALI EUROPEE. COOPERAZIONE E SOLIDARIETA' INTERNAZIONALE | FASCIA RETRIBUTIVA 3 |
| SP000197 | PROGETTI SVILUPPO AREE MONTANE | AREA 12 PIANIFICAZIONE TERRITORIALE E INFRASTRUTTURE | FASCIA RETRIBUTIVA 3 |
| SP000225 | ASSISTENZA STATIST.MONITOR.PROGRAMMI E PROGETTI INTERSETTOR. | AREA 8 POLITICHE REGIONALI EUROPEE. COOPERAZIONE E SOLIDARIETA' INTERNAZIONALE | FASCIA RETRIBUTIVA 3 |
| SP000264 | PROGETTI DI INTEGRAZIONE DELLA DIREZIONE GENERALE | AREA 12 PIANIFICAZIONE TERRITORIALE E INFRASTRUTTURE | FASCIA RETRIBUTIVA 3 |
| SP000277 | COORDINAMENTO ATTIVITA' DI COOPERAZ.INTERISTIT. E INTERNAZ. | AREA 8 POLITICHE REGIONALI EUROPEE. COOPERAZIONE E SOLIDARIETA' INTERNAZIONALE | FASCIA RETRIBUTIVA 3 |
| SP000278 | RAPPORTI CON LE ISTITUZIONI COMUNITARIE | AREA 8 POLITICHE REGIONALI EUROPEE. COOPERAZIONE E SOLIDARIETA' INTERNAZIONALE | FASCIA RETRIBUTIVA 3 |
| SP000291 | GESTIONE INTEGRATA SISTEMA DEGLI OSSERVATORI DEL TERRITORIO | AREA 12 PIANIFICAZIONE TERRITORIALE E INFRASTRUTTURE | FASCIA RETRIBUTIVA 3 |

D0000027 - DIR. GEN. CULTURA, FORMAZIONE E LAVORO

| Codice | Descrizione Servizio | Descrizione AREA SETTORIALE | Descrizione CLASSE |
|---------------|---|--|---------------------------|
| 00000357 | SERV.AFFARI GENERALI, GIURIDICI E PROGRAMMAZ. FINANZIARIA | AREA 10 ORGANIZZAZIONE, QUALITA' DEI PROCESSI AMMINISTRATIVI E SVILUPPO DELLE COMPETENZE | FASCIA RETRIBUTIVA 2 |
| 00000358 | SERV.CULTURA, SPORT E PROGETTO GIOVANI | AREA 13 BENI E ATTIVITA' CULTURALI, PAESAGGIO, SPORT E POLITICHE GIOVANILI | FASCIA RETRIBUTIVA 1 |
| 00000359 | SERV.PROGRAMMAZIONE, VALUTAZIONE E INTERVENTI REGIONALI | AREA 3 LAVORO E SISTEMI FORMATIVI | FASCIA RETRIBUTIVA 2 |
| 00000360 | SERV.FORMAZIONE PROFESSIONALE | AREA 3 LAVORO E SISTEMI FORMATIVI | FASCIA RETRIBUTIVA 1 |
| 00000361 | SERV.GESTIONE E CONTROLLO DELLE ATTIVITA' REALIZZATE | AREA 3 LAVORO E SISTEMI FORMATIVI | FASCIA RETRIBUTIVA 1 |
| 00000362 | SERV.ISTRUZIONE E INTEGRAZIONE FRA I SISTEMI FORMATIVI | AREA 3 LAVORO E SISTEMI FORMATIVI | FASCIA RETRIBUTIVA 1 |
| 00000427 | SERV.MONITORAGGIO E COORDINAMENTO DEI SISTEMI INFORMATIVI | AREA 3 LAVORO E SISTEMI FORMATIVI | FASCIA RETRIBUTIVA 2 |
| 00000429 | SERV.LAVORO | AREA 3 LAVORO E SISTEMI FORMATIVI | FASCIA RETRIBUTIVA 1 |
| SP000228 | PROGETTO SPERIMENTALE TERRITORIALE DI ANALISI E VALUTAZIONE | AREA 3 LAVORO E SISTEMI FORMATIVI | FASCIA RETRIBUTIVA 3 |
| SP000230 | AZIONI INNOVAT.PER L'INTEGR.SISTEMI DI ISTRUZIONE E FORMAZ. | AREA 3 LAVORO E SISTEMI FORMATIVI | FASCIA RETRIBUTIVA 3 |

D0000028 - DIR. GEN. ATTIVITA' PRODUTTIVE, COMMERCIO, TURISMO

| Codice | Descrizione Servizio | Descrizione AREA SETTORIALE | Descrizione CLASSE |
|---------------|--|--|---------------------------------------|
| 00000367 | SERV.POLITICHE PER INDUSTRIA, ARTIGIANATO, COOP. E SERVIZI | AREA 2 SVILUPPO ECONOMICO | FASCIA RETRIBUTIVA PER SERVIZIO SUPER |
| 00000368 | SERV.POLITICHE DI SVILUPPO ECONOMICO, RICERCA INDUSTRIALE | AREA 2 SVILUPPO ECONOMICO | FASCIA RETRIBUTIVA 1 |
| 00000370 | SERV.ENERGIA ED ECONOMIA VERDE | AREA 4 AMBIENTE E ENERGIA | FASCIA RETRIBUTIVA 2 |
| 00000397 | SERV.SPORTELLO REG.NALE PER L'INTERNAZIONALIZZAZIONE IMPRESE | AREA 2 SVILUPPO ECONOMICO | FASCIA RETRIBUTIVA 2 |
| 00000444 | SERV.SPORTELLI UNICI PER LE ATTIVITA' PRODUTTIVE | AREA 9 AFFARI LEGISLATIVI, LEGALI E SUPPORTO GIURIDICO | FASCIA RETRIBUTIVA 2 |
| 00000454 | SERV.COMMERCIO, TURISMO E QUALITA' AREE TURISTICHE | AREA 2 SVILUPPO ECONOMICO | FASCIA RETRIBUTIVA PER SERVIZIO SUPER |
| SP000233 | QUALITA' AREE TURISTICHE | AREA 2 SVILUPPO ECONOMICO | FASCIA RETRIBUTIVA 2 |
| SP000234 | INFORMAZIONE TURISTICA E SERVIZI TURISTICI IN RETE | AREA 2 SVILUPPO ECONOMICO | FASCIA RETRIBUTIVA 3 |
| SP000235 | ORGANIZZ.TURISTICA REGION.,PROFESSIONI,PROMO-COMMERCIALIZZ. | AREA 2 SVILUPPO ECONOMICO | FASCIA RETRIBUTIVA 3 |
| SP000261 | SUPPORTO ATTIVITA' DI ANALISI, RICERCA E STUDI ECONOMICI | AREA 2 SVILUPPO ECONOMICO | FASCIA RETRIBUTIVA 3 |
| SP000275 | PROGRAMMAZIONE E GESTIONE DEI FONDI E PROGRAMMI COMUNITARI | AREA 2 SVILUPPO ECONOMICO | FASCIA RETRIBUTIVA 3 |

D000029 - DIR. GEN. SANITA' E POLITICHE SOCIALI

| Codice | Descrizione Servizio | Descrizione AREA SETTORIALE | Descrizione CLASSE |
|---------------|--|--|---------------------------------------|
| 00000374 | SERV.SISTEMA INFORMATIVO SANITA' E POLITICHE SOCIALI | AREA 7 TECNOLOGIE DELL'INFORMAZIONE E COMUNICAZIONE (ICT) | FASCIA RETRIBUTIVA 2 |
| 00000375 | SERV.PROGRAMMAZIONE ECONOMICO - FINANZIARIA | AREA 11 ANALISI E GESTIONE FINANZIARIA,CONTROLLI E CERTIFICAZIONI | FASCIA RETRIBUTIVA 1 |
| 00000376 | SERV.SVIL. RISORSE UMANE. AAGG DIR. GEN. SANITA' E POL. SOC. | AREA 10 ORGANIZZAZIONE, QUALITA' DEI PROCESSI AMMINISTRATIVI E SVILUPPO DELLE COMPETENZE | FASCIA RETRIBUTIVA 1 |
| 00000377 | SERV.STRUTTURE SANITARIE E SOCIO - SANITARIE | AREA 1 SANITA' E POLITICHE SOCIALI | FASCIA RETRIBUTIVA 2 |
| 00000378 | SERV.SANITA' PUBBLICA | AREA 1 SANITA' E POLITICHE SOCIALI | FASCIA RETRIBUTIVA 1 |
| 00000379 | SERV.VETERINARIO E IGIENE DEGLI ALIMENTI | AREA 1 SANITA' E POLITICHE SOCIALI | FASCIA RETRIBUTIVA 2 |
| 00000380 | SERV.ASSISTENZA DISTRETTUALE, MEDICINA GENERALE, PIANIFICAZ. | AREA 1 SANITA' E POLITICHE SOCIALI | FASCIA RETRIBUTIVA 1 |
| 00000381 | SERV.POLITICA DEL FARMACO | AREA 1 SANITA' E POLITICHE SOCIALI | FASCIA RETRIBUTIVA 2 |
| 00000382 | SERV.PRESIDI OSPEDALIERI | AREA 1 SANITA' E POLITICHE SOCIALI | FASCIA RETRIBUTIVA PER SERVIZIO SUPER |
| 00000383 | SERV.GOVERNO DELL'INTEGRAZIONE SOCIO - SANITARIA | AREA 1 SANITA' E POLITICHE SOCIALI | FASCIA RETRIBUTIVA 1 |
| 00000384 | SERV.SALUTE MENTALE, DIP. PATOLOGICHE, SALUTE NELLE CARCERI | AREA 1 SANITA' E POLITICHE SOCIALI | FASCIA RETRIBUTIVA 2 |
| 00000385 | SERV.POLITICHE PER L'ACCOGLIENZA E L'INTEGRAZIONE SOCIALE | AREA 1 SANITA' E POLITICHE SOCIALI | FASCIA RETRIBUTIVA 2 |
| 00000386 | SERV.POLITICHE FAMILIARI, INFANZIA E ADOLESCENZA | AREA 1 SANITA' E POLITICHE SOCIALI | FASCIA RETRIBUTIVA 2 |
| 00000437 | SERV.PROGRAMM.NE E SVILUPPO DEL SISTEMA DEI SERVIZI SOCIALI | AREA 1 SANITA' E POLITICHE SOCIALI | FASCIA RETRIBUTIVA 2 |
| SP000236 | SICUREZZA ALIMENTARE | AREA 1 SANITA' E POLITICHE SOCIALI | FASCIA RETRIBUTIVA 3 |
| SP000237 | ANALISI ECONOMICO-FINANZIARIA SERVIZIO SANITARIO REGIONALE | AREA 11 ANALISI E GESTIONE FINANZIARIA,CONTROLLI E CERTIFICAZIONI | FASCIA RETRIBUTIVA 3 |
| SP000238 | GOVERNO E MONITORAGGIO ATTIVITA' DISTRETTUALE | AREA 1 SANITA' E POLITICHE SOCIALI | FASCIA RETRIBUTIVA 3 |
| SP000239 | ASSISTENZA SPECIALIST.AMBULATORIALE E PROGR. SALUTE DONNA | AREA 1 SANITA' E POLITICHE SOCIALI | FASCIA RETRIBUTIVA 3 |
| SP000240 | ASSISTENZA FARMACEUTICA | AREA 1 SANITA' E POLITICHE SOCIALI | FASCIA RETRIBUTIVA 3 |
| SP000242 | GESTIONE, ANALISI E MONITORAGGIO FLUSSI INFORMATIVI SANITARI | AREA 1 SANITA' E POLITICHE SOCIALI | FASCIA RETRIBUTIVA 3 |
| SP000244 | SUPPORTO GIURIDICO IN AMBITO DI SANITA' PUBBL.E VETERINARIA | AREA 9 AFFARI LEGISLATIVI, LEGALI E SUPPORTO GIURIDICO | FASCIA RETRIBUTIVA 3 |
| SP000245 | MALATTIE INFETTIVE E PROGRAMMI DI PREVENZIONE COLLETTIVA | AREA 1 SANITA' E POLITICHE SOCIALI | FASCIA RETRIBUTIVA 3 |
| SP000246 | TUTELA SALUTE LUOGHI DI LAVORO | AREA 1 SANITA' E POLITICHE SOCIALI | FASCIA RETRIBUTIVA 3 |
| SP000248 | NEUROPSICHIATRIA INFANTILE | AREA 1 SANITA' E POLITICHE SOCIALI | FASCIA RETRIBUTIVA 3 |
| SP000270 | COORD.PROCESSI INNOVAZ.TECNOLOGICA INFORMAT.AREA SANITARIA | AREA 7 TECNOLOGIE DELL'INFORMAZIONE E COMUNICAZIONE (ICT) | FASCIA RETRIBUTIVA 3 |
| SP000285 | SALUTE NELLE CARCERI | AREA 1 SANITA' E POLITICHE SOCIALI | FASCIA RETRIBUTIVA 3 |
| SP000299 | SVILUPPO PROGRAMMAZIONE DEL SISTEMA DEI SERVIZI SOCIALI | AREA 1 SANITA' E POLITICHE SOCIALI | FASCIA RETRIBUTIVA 3 |
| SP000301 | SVILUPPO INTEGRAZ. RISORSE UMANE REGION. E DEL SIST. SANIT. | AREA 10 ORGANIZZAZIONE, QUALITA' DEI PROCESSI AMMINISTRATIVI E SVILUPPO DELLE COMPETENZE | |

D0000031 - DIR. GEN. RETI INFRASTRUTTURALI, LOGISTICA E SISTEMI DI MOBILITA'

| Codice | Descrizione Servizio | Descrizione AREA SETTORIALE | Descrizione CLASSE |
|----------|--|--|----------------------|
| 00000355 | SERV.VIABILITA', NAVIGAZIONE INTERNA E PORTUALITA' COMMERC. | AREA 12 PIANIFICAZIONE TERRITORIALE E INFRASTRUTTURE | FASCIA RETRIBUTIVA 1 |
| 00000390 | SERV.FERROVIE | AREA 12 PIANIFICAZIONE TERRITORIALE E INFRASTRUTTURE | FASCIA RETRIBUTIVA 1 |
| 00000391 | SERV.MOBILITA' URBANA E TRASPORTO LOCALE | AREA 12 PIANIFICAZIONE TERRITORIALE E INFRASTRUTTURE | FASCIA RETRIBUTIVA 1 |
| 00000440 | SERV.AFFARI GENERALI, GIURIDICI E PROGRAMMAZ. FINANZIARIA | AREA 10 ORGANIZZAZIONE, QUALITA' DEI PROCESSI AMMINISTRATIVI E SVILUPPO DELLE COMPETENZE | FASCIA RETRIBUTIVA 1 |
| SP000267 | SUPPORTO GIURIDICO AMMINISTRATIVO, TRATTAMENTO DATI PERSON. | AREA 10 ORGANIZZAZIONE, QUALITA' DEI PROCESSI AMMINISTRATIVI E SVILUPPO DELLE COMPETENZE | FASCIA RETRIBUTIVA 3 |
| SP000276 | SISTEMA INFORMATIVO TRASPORTI E COORDINAMENTO PIANIFICAZIONE | AREA 12 PIANIFICAZIONE TERRITORIALE E INFRASTRUTTURE | FASCIA RETRIBUTIVA 3 |
| SP000295 | REALIZZAZIONE E GESTIONE INFRASTRUTTURE DI RILIEVO REGIONALE | AREA 12 PIANIFICAZIONE TERRITORIALE E INFRASTRUTTURE | FASCIA RETRIBUTIVA 3 |

00000940 - AGENZIA SANITARIA E SOCIALE REGIONALE

| Codice | Descrizione Servizio | Descrizione AREA SETTORIALE | Descrizione CLASSE |
|----------|--|--|----------------------|
| 00000403 | AREA GOVERNO CLINICO | | |
| 00000404 | AREA RISCHIO INFETTIVO | | |
| 00000451 | AREA INNOVAZIONE SOCIALE | | |
| 00000456 | AREA COMUNITA', EQUITA' E PARTECIPAZIONE | | |
| 00000457 | AREA GOVERNANCE DELLA RICERCA | | |
| 00000458 | AREA OSSERVATORIO REGIONALE PER L'INNOVAZIONE | | |
| 00000459 | AREA SVILUPPO PROFESSIONALITA' PER L'ASSISTENZA E LA SALUTE | | |
| 00000460 | AREA VALUTAZIONE E SVILUPPO DELL'ASSISTENZA E DEI SERVIZI | | |
| SP000193 | RETE INFORMATIVA INTERNA INTEGR.CON DG SANITA' POL. SOCIALI | AREA 7 TECNOLOGIE DELL'INFORMAZIONE E COMUNICAZIONE (ICT) | FASCIA RETRIBUTIVA 3 |
| SP000194 | PROMOZIONE E VALUTAZ.PROGETTI INNOVATIVI INTEGRAZ.SOCIO-SAN. | AREA 1 SANITA' E POLITICHE SOCIALI | FASCIA RETRIBUTIVA 3 |
| SP000269 | PRESIDIO AFFARI GENERALI,GIURIDICI E FINANZIARI DELLA ASR | AREA 10 ORGANIZZAZIONE, QUALITA' DEI PROCESSI AMMINISTRATIVI E SVILUPPO DELLE COMPETENZE | FASCIA RETRIBUTIVA 2 |

000AGREA - AGENZIA REGIONALE PER LE EROGAZIONI IN AGRICOLTURA - AGREA

| Codice | Descrizione Servizio | Descrizione AREA SETTORIALE | Descrizione CLASSE |
|----------|--|--|----------------------|
| 00000392 | SERV.TECNICO E DI AUTORIZZAZIONE | AREA 11 ANALISI E GESTIONE FINANZIARIA,CONTROLLI E CERTIFICAZIONI | FASCIA RETRIBUTIVA 1 |
| 00000394 | SERV.CONTROLLO INTERNO | AREA 8 POLITICHE REGIONALI EUROPEE. COOPERAZIONE E SOLIDARIETA' INTERNAZIONALE | FASCIA RETRIBUTIVA 2 |
| SP000254 | SISTEMI INFORMATIVI E GESTIONE DELLA SICUREZZA INFORMATICA | AREA 7 TECNOLOGIE DELL'INFORMAZIONE E COMUNICAZIONE (ICT) | FASCIA RETRIBUTIVA 3 |
| SP000255 | PAGAMENTI | AREA 11 ANALISI E GESTIONE FINANZIARIA,CONTROLLI E CERTIFICAZIONI | FASCIA RETRIBUTIVA 3 |

000INCER - AGENZIA REGIONALE DI SVILUPPO DEI MERCATI TELEMATICI - INTERCENT - ER

| Codice | Descrizione Servizio | Descrizione AREA SETTORIALE | Descrizione CLASSE |
|----------|---|--|----------------------|
| 00000428 | SERV.STRATEGIE DI ACQUISTO | AREA 10 ORGANIZZAZIONE, QUALITA' DEI PROCESSI AMMINISTRATIVI E SVILUPPO DELLE COMPETENZE | FASCIA RETRIBUTIVA 1 |
| SP000156 | STRATEGIE DI ACQUISTO SPESA SANITARIA | AREA 10 ORGANIZZAZIONE, QUALITA' DEI PROCESSI AMMINISTRATIVI E SVILUPPO DELLE COMPETENZE | FASCIA RETRIBUTIVA 3 |
| SP000286 | SUPPORTO PROCESSI DI QUALITA', INNOVAZIONE E ORGANIZZAZIONE | AREA 10 ORGANIZZAZIONE, QUALITA' DEI PROCESSI AMMINISTRATIVI E SVILUPPO DELLE COMPETENZE | FASCIA RETRIBUTIVA 3 |

00ARPCIV - AGENZIA REGIONALE DI PROTEZIONE CIVILE

| Codice | Descrizione Servizio | Descrizione AREA SETTORIALE | Descrizione CLASSE |
|----------|---|--|----------------------|
| 00000438 | SERV.PIANIFICAZIONE E GESTIONE EMERGENZE | AREA 5 DIFESA SUOLO E COSTA, PROTEZIONE CIVILE E BONIFICA | FASCIA RETRIBUTIVA 1 |
| 00000439 | SERV.PREVISIONE E PREVENZIONE, VOLONTARIATO, FORMAZIONE | AREA 5 DIFESA SUOLO E COSTA, PROTEZIONE CIVILE E BONIFICA | FASCIA RETRIBUTIVA 2 |
| SP000263 | AMMINISTRAZIONE GENERALE | AREA 10 ORGANIZZAZIONE, QUALITA' DEI PROCESSI AMMINISTRATIVI E SVILUPPO DELLE COMPETENZE | FASCIA RETRIBUTIVA 3 |

A0000019 - IBACN - ISTITUTO PER I BENI ARTISTICI, CULTURALI E NATURALI

| Codice | Descrizione Servizio | Descrizione AREA SETTORIALE | Descrizione CLASSE |
|---------------|--|---|---------------------------|
| 00000387 | SERV.MUSEI E BENI CULTURALI | AREA 13 BENI E ATTIVITA' CULTURALI, PAESAGGIO, SPORT E POLITICHE GIOVANILI | FASCIA RETRIBUTIVA 2 |
| 00000388 | SERV.SOPRINTENDENZA PER I BENI LIBRARI E DOCUMENTARI | AREA 13 BENI E ATTIVITA' CULTURALI, PAESAGGIO, SPORT E POLITICHE GIOVANILI | FASCIA RETRIBUTIVA 1 |
| 00000389 | SERV.BENI ARCHITETTONICI E AMBIENTALI | AREA 13 BENI E ATTIVITA' CULTURALI, PAESAGGIO, SPORT E POLITICHE GIOVANILI | FASCIA RETRIBUTIVA 2 |
| 00000450 | SERV.POLO ARCHIVISTICO REGIONALE | AREA 10 ORGANIZZAZIONE, QUALITA' DEI PROCESSI AMMINISTRATIVI E SVILUPPO DELLE COMPETENZE | FASCIA RETRIBUTIVA 1 |
| SP000258 | COMUNICAZIONE, PROMOZIONE E ATTIVITA' EDITORIALE | AREA 13 BENI E ATTIVITA' CULTURALI, PAESAGGIO, SPORT E POLITICHE GIOVANILI | FASCIA RETRIBUTIVA 3 |
| SP000259 | REDAZIONE, GESTIONE E COORD.PROGETTI COMUNITARI E NAZIONALI | AREA 13 BENI E ATTIVITA' CULTURALI, PAESAGGIO, SPORT E POLITICHE GIOVANILI | FASCIA RETRIBUTIVA 3 |
| SP000260 | STANDARD CONSERVATIVI,SICUREZZA E SERVIZIO SEDI ARCH.E BIBL. | AREA 13 BENI E ATTIVITA' CULTURALI, PAESAGGIO, SPORT E POLITICHE GIOVANILI | FASCIA RETRIBUTIVA 3 |
| SP000293 | AMMINISTRAZIONE GENERALE E BIBLIOTECA | AREA 10 ORGANIZZAZIONE, QUALITA' DEI PROCESSI AMMINISTRATIVI E SVILUPPO DELLE COMPETENZE | FASCIA RETRIBUTIVA 3 |
| SP000302 | PRESIDIO ASPETTI INFORMATICI E TELEM. POLO ARCHIVISTICO REG. | AREA 7 TECNOLOGIE DELL'INFORMAZIONE E COMUNICAZIONE (ICT) | |

Personale Dirigente presso l'Assemblea legislativa con l'indicazione del ruolo ricoperto

| Matricola | Cognome | Nome | Descrizione Ruolo |
|-----------|------------|------------|---|
| 3713 | BENEDETTI | LUIGI | DIRETTORE GENERALE |
| 10134 | COMI | PATRIZIA | RUOLO |
| 25100 | CRISERA' | ALESSANDRO | RUOLO |
| 10545 | FINI | PRIMAROSA | RUOLO |
| 10024 | GUICCIARDI | GLORIA | RUOLO |
| 85819 | VOLTAN | ANNA | RUOLO |
| 84375 | VERONESE | MARA | ASSUNTI EX ART.19 LR43 (PREVIA ASPETTATIVA) |
| 4816 | ALLEGRETTI | ALBERTO | ART.63 STATUTO (EX ART.46) |

Personale Dirigente presso la Giunta regionale con l'indicazione del ruolo ricoperto

| Matricola | Cognome | Nome | Descrizione Ruolo |
|-----------|-----------|----------|---|
| 3550 | BALBONI | CRISTINA | DIRETTORE GENERALE |
| 1708 | BORTONE | GIUSEPPE | DIRETTORE GENERALE |
| 10299 | BROCCOLI | LORENZO | DIRETTORE GENERALE |
| 1123 | COCCHI | ENRICO | DIRETTORE GENERALE |
| 3639 | DIAZZI | MORENA | DIRETTORE GENERALE |
| 3753 | FERRECCHI | PAOLO | DIRETTORE GENERALE |
| 5621 | MARTINI | MARIELLA | DIRETTORE GENERALE |
| 3721 | MAZZOTTI | VALTIERO | DIRETTORE GENERALE |
| 5795 | PIGNATTI | ONELIO | DIRETTORE GENERALE |
| 80101 | TERZINI | FILOMENA | DIRETTORE GENERALE |
| 1396 | SPATARI | NICODEMO | DIR. ISTITUTO/AZIENDA - ART.18 LR 43/01 |

| Matricola | Cognome | Nome | Descrizione Ruolo |
|-----------|-------------|------------|--|
| 10681 | FIorenza | ANNA | DIR. ISTITUTO/AZIENDA - ART. 18 E ART. 19 LR 43/01 |
| 87997 | ZUCCHINI | ALESSANDRO | DIR. ISTITUTO/AZIENDA - ART. 18 E ART. 19 LR 43/02 |
| 1773 | GRILLI | ROBERTO | DIR. ISTITUTO/AZIENDA - COMANDO ONEROSO |
| 28570 | EGIDI | DEMETRIO | DIR. ISTITUTO/AZIENDA - FUORI RUOLO |
| 5025 | ALBERANI | ETTORE | RUOLO |
| 1819 | ANGELELLI | ANGELA | RUOLO |
| 3467 | BAGNI | GIUSEPPE | RUOLO |
| 5282 | BARTOLINI | GABRIELE | RUOLO |
| 11105 | BEGA | VALENTINO | RUOLO |
| 8332 | BERTELLI | CRISTINA | RUOLO |
| 10742 | BERTUZZI | PATRIZIA | RUOLO |
| 8778 | BETTA | AGOSTINA | RUOLO |
| 9950 | BISSOLI | ROSANNA | RUOLO |
| 10322 | BONACCURSO | MARCELLO | RUOLO |
| 3781 | BONORA | ROSSELLA | RUOLO |
| 11502 | BOVINA | ANGELA | RUOLO |
| 13164 | BRENAGGI | VENERIO | RUOLO |
| 5896 | BROGNARA | ALFEO | RUOLO |
| 15357 | CAMPIONI | ROSARIA | RUOLO |
| 17173 | CARGIOLI | GIANCARLO | RUOLO |
| 18180 | CASAMASSIMA | FABIO | RUOLO |
| 19010 | CASTELLINI | PAOLA | RUOLO |
| 11386 | CAVATORTI | STEFANO | RUOLO |
| 10223 | CESARI | GRAZIA | RUOLO |
| 10312 | CEVENINI | BARBARA | RUOLO |
| 10411 | CHIARINI | ROBERTA | RUOLO |
| 1870 | CILENTO | ANNA | RUOLO |

| Matricola | Cognome | Nome | Descrizione Ruolo |
|-----------|------------|-------------|-------------------|
| 11668 | CILIONE | GIAMPIERO | RUOLO |
| 22772 | CIOFFI | SONIA | RUOLO |
| 23866 | CORAZZA | STEFANO | RUOLO |
| 24249 | CORTICELLI | STEFANO | RUOLO |
| 25607 | D'ALFONSO | LIANA | RUOLO |
| 10171 | DI GIUSTO | PAOLO | RUOLO |
| 27887 | DI STEFANO | ALESSANDRO | RUOLO |
| 28412 | DOSI | MARIA PAOLA | RUOLO |
| 29287 | FABBRI | ISABELLA | RUOLO |
| 29532 | FABBRI | PAOLO | RUOLO |
| 10582 | FABRIZIO | RAFFAELE | RUOLO |
| 32437 | FILIPPI | NICOLA | RUOLO |
| 10298 | FILIPPINI | RITA | RUOLO |
| 4060 | FORNI | MAURA | RUOLO |
| 1545 | FOSCHI | FRANCO | RUOLO |
| 11409 | GALLINI | ENRICO | RUOLO |
| 36527 | GALVANI | IVANO | RUOLO |
| 37580 | GHEDINI | ORSOLA | RUOLO |
| 11342 | GHISOLI | ROBERTO | RUOLO |
| 10304 | GOVONI | CRISTINA | RUOLO |
| 41271 | GUERMANDI | MARINA | RUOLO |
| 42572 | INNOCENTI | MAURO | RUOLO |
| 43440 | LARINI | GIANFRANCO | RUOLO |
| 10282 | LOMBINI | MONICA | RUOLO |
| 44965 | LONGHI | ROSSELLA | RUOLO |
| 11078 | LORENZINI | SILVIA | RUOLO |
| 45445 | LUNGARELLA | RAFFAELE | RUOLO |

| Matricola | Cognome | Nome | Descrizione Ruolo |
|-----------|---------------|-----------------|-------------------|
| 46525 | MALAGUTI | CLAUDIO | RUOLO |
| 49530 | MARTINI | ANTONIO | RUOLO |
| 50860 | MATTIUSI | PAOLO | RUOLO |
| 11231 | METTA | DONATO | RUOLO |
| 52459 | MICCOLI | CLAUDIO | RUOLO |
| 52612 | MICHELINI | STEFANO | RUOLO |
| 54189 | MONTANARI | MARIO | RUOLO |
| 11404 | MONTERASTELLI | GIUSEPPE | RUOLO |
| 3444 | MUSCONI | VIRGINIA | RUOLO |
| 56762 | MUSIANI | MARIO | RUOLO |
| 59207 | ORLANDI | PIERO | RUOLO |
| 59637 | PAGANELLI | ANGELA | RUOLO |
| 1142 | PAPILI | STEFANIA | RUOLO |
| 62844 | PERETTI | ANDREA | RUOLO |
| 4874 | PETRI | FERDINANDO | RUOLO |
| 64101 | PIGNONE | RAFFAELE | RUOLO |
| 1262 | POGGIOLI | GIORGIO | RUOLO |
| 65680 | POMPILI | LORETTA | RUOLO |
| 10198 | PORRELLI | MARIA GABRIELLA | RUOLO |
| 65991 | PRETI | DOMENICO | RUOLO |
| 2715 | RACITI | MONICA | RUOLO |
| 10259 | RAMBALDI | BRUNELLA | RUOLO |
| 68361 | RICCIARDELLI | MAURIZIO | RUOLO |
| 3578 | ROMBINI | FABIO | RUOLO |
| 70468 | ROSSI | LUISA | RUOLO |
| 70635 | ROTUNDO | STEFANO | RUOLO |
| 10257 | ROVERSI | ELENA | RUOLO |

| Matricola | Cognome | Nome | Descrizione Ruolo |
|-----------|------------|-------------------|-------------------|
| 70734 | RUBBIANESI | UBALDO | RUOLO |
| 73072 | SANI | STEFANIA | RUOLO |
| 73248 | SANTANGELO | GIOVANNI PIETRO | RUOLO |
| 73535 | SARTINI | GAETANO | RUOLO |
| 74298 | SCARANI | CRISTINA | RUOLO |
| 74624 | SCHIFF | LAURA | RUOLO |
| 11536 | SCORRI | STEFANIA | RUOLO |
| 76315 | SIMONI | GIUSEPPE | RUOLO |
| 76469 | SIMONI | TAMARA | RUOLO |
| 77045 | SOLDATI | ANTONELLA | RUOLO |
| 80450 | TOLOMELLI | CLAUDIO | RUOLO |
| 1094 | TOMMASI | ROBERTO | RUOLO |
| 82014 | TUBERTINI | MAURIZIO | RUOLO |
| 83148 | VANNONI | MAURO | RUOLO |
| 10212 | VARANI | GIANNI | RUOLO |
| 85366 | VIRGILIO | GIOIA | RUOLO |
| 10525 | ZUPPIROLI | ANDREA | RUOLO |
| 1394 | BADIELLO | LORENZA | ART.18 LR 43/01 |
| 3738 | BERGAMINI | FRANCESCA | ART.18 LR 43/01 |
| 11543 | BERTINI | SILVANO | ART.18 LR 43/01 |
| 3368 | CALZOLARI | MARCO | ART.18 LR 43/01 |
| 5801 | CANNARIATO | VITO | ART.18 LR 43/01 |
| 11317 | CAPODAGLIO | MARCO | ART.18 LR 43/01 |
| 1704 | CARLINI | LAURA | ART.18 LR 43/01 |
| 3588 | CICOGNANI | PAOLA | ART.18 LR 43/01 |
| 24330 | COSENTINO | FRANCESCO | ART.18 LR 43/01 |
| 1064 | DI CIOMMO | FRANCESCO SAVERIO | ART.18 LR 43/01 |

| Matricola | Cognome | Nome | Descrizione Ruolo |
|-----------|------------|------------|---|
| 1389 | DRAGHETTI | LEONARDO | ART.18 LR 43/01 |
| 11591 | FELICE | GIUSEPPINA | ART.18 LR 43/01 |
| 2624 | FILITERI | NADIA | ART.18 LR 43/01 |
| 1782 | LAZZARI | GLAUCO | ART.18 LR 43/01 |
| 1083 | MONTI | FABRIZIA | ART.18 LR 43/01 |
| 11322 | PARON | FRANCESCA | ART.18 LR 43/01 |
| 2804 | SACERDOTI | RUBEN | ART.18 LR 43/01 |
| 11825 | STUPPINI | ANDREA | ART.18 LR 43/01 |
| 10325 | TAMBURINI | PAOLO | ART.18 LR 43/01 |
| 1758 | VALBONESI | ENZO | ART.18 LR 43/01 |
| 1079 | ZANELLI | MICHELE | ART.18 LR 43/01 |
| 8265 | BERTACCA | MARISA | ASSUNTI EX ART.19 LR43 (PREVIA ASPETTATIVA) |
| 10623 | CANU | MARISA | ASSUNTI EX ART.19 LR43 (PREVIA ASPETTATIVA) |
| 23691 | CONTESSI | ALBERTO | ASSUNTI EX ART.19 LR43 (PREVIA ASPETTATIVA) |
| 11202 | MAINETTI | MAURIZIO | ASSUNTI EX ART.19 LR43 (PREVIA ASPETTATIVA) |
| 2748 | ALBERTAZZI | GIAN LUCA | ART.63 STATUTO (EX ART.46) |
| 11044 | BERNABE' | ANNAMARIA | ART.63 STATUTO (EX ART.46) |
| 9250 | BIANCHEDI | ROBERTA | ART.63 STATUTO (EX ART.46) |
| 9348 | BIANCHI | PAOLO | ART.63 STATUTO (EX ART.46) |
| 14169 | BUSETTO | ANTONELLA | ART.63 STATUTO (EX ART.46) |
| 4759 | COSTI | LUIGI | ART.63 STATUTO (EX ART.46) |
| 41315 | GUERRA | FABIO | ART.63 STATUTO (EX ART.46) |
| 10611 | LUPI | GIANNI | ART.63 STATUTO (EX ART.46) |
| 11486 | MANTELLA | NICOLA | ART.63 STATUTO (EX ART.46) |
| 11816 | MASCANZONI | UMBERTO | ART.63 STATUTO (EX ART.46) |
| 52842 | MIGLIORI | MICHELE | ART.63 STATUTO (EX ART.46) |
| 11746 | PALLADINO | FRANCESCO | ART.63 STATUTO (EX ART.46) |

| Matricola | Cognome | Nome | Descrizione Ruolo |
|-----------|------------|-------------|----------------------------|
| 66003 | PREUS | ROSSANA | ART.63 STATUTO (EX ART.46) |
| 69970 | ROSA | NERIO | ART.63 STATUTO (EX ART.46) |
| 11292 | SELMINI | ROSSELLA | ART.63 STATUTO (EX ART.46) |
| 84021 | VENTURI | PIERO | ART.63 STATUTO (EX ART.46) |
| 5638 | BALBONI | CATERINA | COMANDO ONEROSO |
| 11156 | BARCHI | DAVIDE | COMANDO ONEROSO |
| 3360 | BARGOSSO | MARIA LUISA | COMANDO ONEROSO |
| 4110 | BRAMBILLA | ANTONIO | COMANDO ONEROSO |
| 1063 | CURCETTI | CLARA | COMANDO ONEROSO |
| 3733 | DI RUSCIO | EUGENIO | COMANDO ONEROSO |
| 1486 | FERRI | MILA | COMANDO ONEROSO |
| 32493 | FINARELLI | ALBA CAROLA | COMANDO ONEROSO |
| 33883 | FORMENTIN | FABIO | COMANDO ONEROSO |
| 1864 | MACINI | PIERLUIGI | COMANDO ONEROSO |
| 3770 | MARTELLI | LUISA | COMANDO ONEROSO |
| 1779 | MERLIN | MONICA | COMANDO ONEROSO |
| 52849 | MIGLIORINI | ANNA | COMANDO ONEROSO |
| 3308 | NOCERA | LUCIA | COMANDO ONEROSO |
| 11326 | SAPIGNI | ESTER | COMANDO ONEROSO |
| 75115 | SERAFINI | FRANCA | COMANDO ONEROSO |
| 10019 | SGARBI | WILLIAM | COMANDO ONEROSO |
| 3430 | SQUINTANI | GABRIELE | COMANDO ONEROSO |
| 11095 | VERDINI | ELEONORA | COMANDO ONEROSO |
| 43383 | LANZI | EUGENIO | COMANDO NON ONEROSO |