

Direzione Generale Risorse, Europa, innovazione e istituzioni

STRUTTURA ORGANIZZATIVA



REGIONE EMILIA-ROMAGNA

INDICE

ORGANIGRAMMA DELLE STRUTTURE DELL'ASSEMBLEA LEGISLATIVA	1
- GABINETTO DEL PRESIDENTE DELL'ASSEMBLEA LEGISLATIVA REGIONALE	2
- DIREZIONE GENERALE DELL'ASSEMBLEA LEGISLATIVA REGIONALE	4
ORGANIGRAMMA DELLE STRUTTURE DELLA GIUNTA REGIONALE	9
- GABINETTO DEL PRESIDENTE DELLA GIUNTA	10
 DIREZIONI GENERALI GIUNTA REGIONALE	
- DIR. GEN. RISORSE, EUROPA, INNOVAZIONE E ISTITUZIONI	16
- DIR. GEN. AGRICOLTURA, CACCIA E PESCA	29
- DIR. GEN. ECONOMIA DELLA CONOSCENZA, DEL LAVORO E DELL'IMPRESA	42
- DIR. GEN. CURA DEL TERRITORIO E DELL'AMBIENTE	51
- DIR. GEN. CURA DELLA PERSONA, SALUTE E WELFARE	61
 AGENZIE/ISTITUTI	
- IBACN - ISTITUTO PER I BENI ARTISTICI, CULTURALI E NATURALI	69
- AGREA - AGENZIA REGIONALE PER LE EROGAZIONI IN AGRICOLTURA	73
- AGENZIA SANITARIA E SOCIALE REGIONALE	76
- INTERCENT-ER - AGENZIA REGIONALE DI SVILUPPO DEI MERCATI TELEMATICI	79
- AGENZIA REGIONALE PER LA SICUREZZA TERRITORIALE E LA PROTEZIONE CIVILE	82
- AGENZIA REGIONALE PER LA RICOSTRUZIONE - SISMA 2012	91
 REPORTISTICA	
- ELENCO DEI DIRIGENTI DELL'ASSEMBLEA E DELLA GIUNTA REGIONALE SUDDIVISI SECONDO IL RUOLO RICOPERTO	93
- AREE SETTORIALI E CLASSI RETRIBUTIVE STRUTTURE DIRIGENZIALI ASSEMBLEA LEGISLATIVA E GIUNTA REGIONALE	99

ORGANIGRAMMA DELLE STRUTTURE DELL'ASSEMBLEA LEGISLATIVA REGIONALE

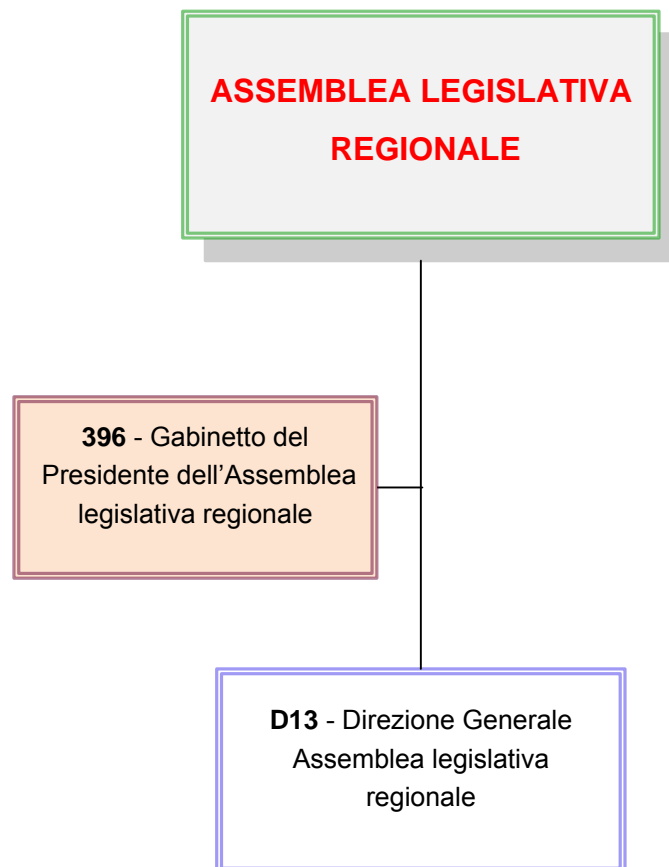

GABINETTO DEL PRESIDENTE DELL'ASSEMBLEA LEGISLATIVA REGIONALE

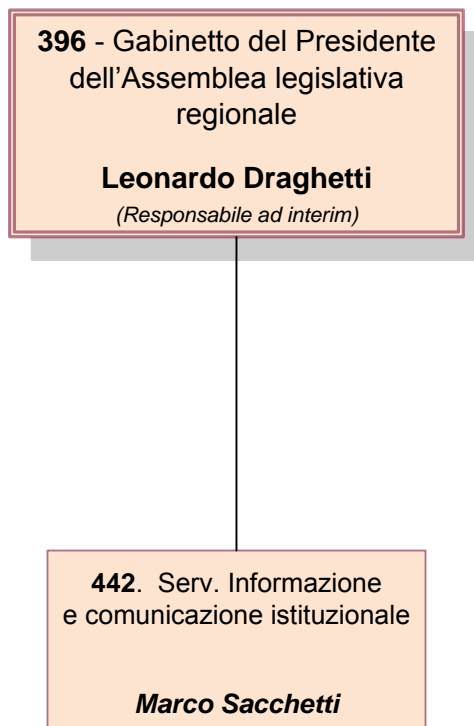

 STRUTTURE SPECIALI

00000396 GABINETTO DEL PRESIDENTE DELL'ASSEMBLEA LEGISLATIVA

Resp. ad interim: **LEONARDO DRAGHETTI**

00000442 SERV.INFORMAZIONE E COMUNICAZIONE ISTITUZIONALE

8805 **MARCO SACCHETTI**

Art.63

Q0001229 P.O.: COORDINAMENTO ATTIVITA' AMMINISTRATIVA, CONTABILE E DI SEGRETERIA

4498 EMILIANA BERTOLINI

Q0001317 P.O.: COORDINAMENTO E PRESIDIO DELL'ATTIVITA' TECNICA DI GESTIONE DEL PORTALE E DEI SOTTOSITI E DELL'AREA WEB-MULTIMEDIA

2651 MASSIMO PARRUCCI

CAPO SERVIZIO

20655 ANTONELLA CELLETTI

ASSEMBLEA LEGISLATIVA REGIONALE

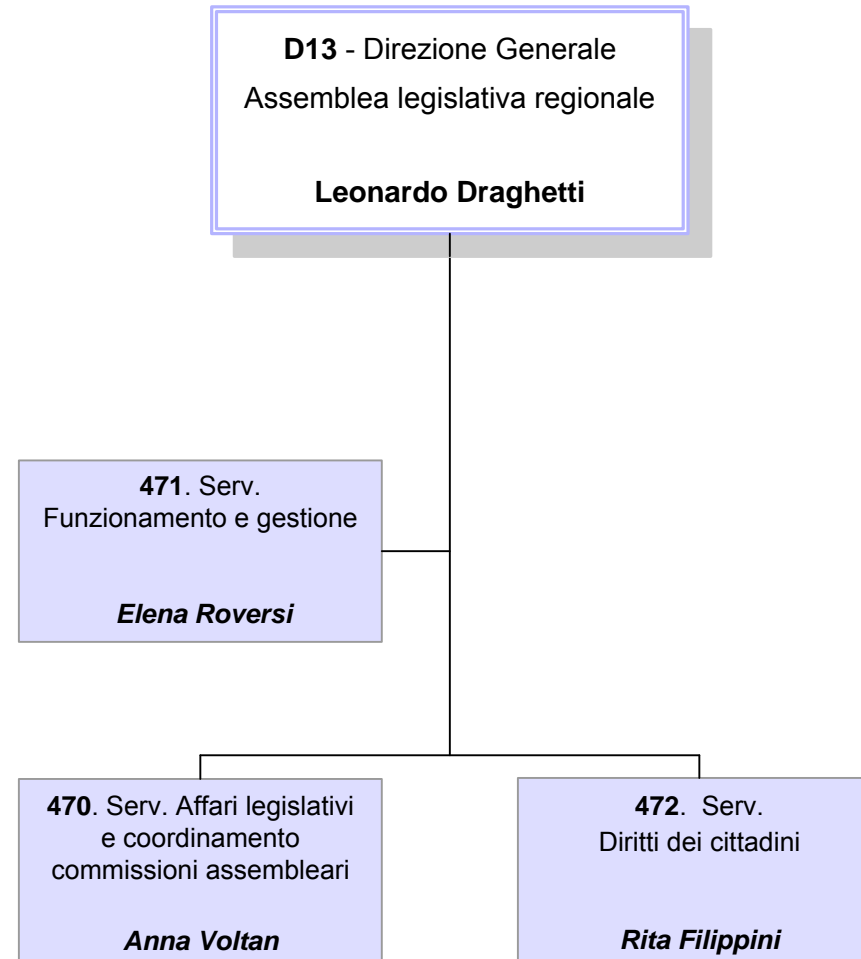

D0000013 DIR. GEN. DELL'ASSEMBLEA LEGISLATIVA REGIONALEDirettore: **LEONARDO DRAGHETTI****Unità Funzionali in staff alla Direzione Generale**

Q0001126	P.O.: INNOVAZIONE ORGANIZZATIVA, SISTEMI DI QUALITA' E CUSTOMER SATISFACTION	2155	CLAUDIA ANTONINI
Q0001127	P.O.: STAFF ALLA DIREZIONE GENERALE E ALL'UFFICIO DI PRESIDENZA	4505	SABRINA GALIOTTO
Q0001146	P.O.: INFORMAZIONE E DOCUMENTAZIONE SU POLITICHE E ATTIVITA' DELL'UNIONE EUROPEA	31167	STEFANIA FENATI
Q0001323	P.O.: SUPPORTO GIURIDICO ALLA DIREZIONE, SVILUPPO E ATTUAZIONE DEL DIRITTO COMUNITARIO	5707	BARBARA ATTILI
Q0001324	P.O.: SUPPORTO GIURIDICO IN MATERIA DI RELAZIONI INTERISTITUZIONALI, PARTECIPAZIONE, LEGALITA' E TUTELA E SICUREZZA DEL LAVORO	11944	RENATA PELLEGRINO

00000470 SERV.AFFARI LEGISLATIVI E COORDINAMENTO COMMISSIONI ASSEMBLEARI 85819 **ANNA VOLTAN****SP000321 PROF.SUPPORTO ALLE COMMISSIONI E RACCORDO LAVORI ASSEMBLEARI** 10545 **PRIMAROSA FINI**

Q0001129 P.O.: RESOCONTAZIONE INTEGRALE, MONITORAGGIO ATTI E RICHIESTE DI ACCESSO DEI CONSIGLIERI REGIONALI 10318 SUSANNA CASONI

Q0001130 P.O.: COORDINAMENTO E ASSISTENZA TECNICO - GIURIDICA ALLO SVOLGIMENTO DELLE SEDUTE ASSEMBLEARI 70131 GIUSEPPINA ROSITANO

Q0001131 P.O.: FASE PREPARATORIA ALLO SVOLGIMENTO DELLE SEDUTE ASSEMBLEARI 54209 RINALDO MONTANARI

D0000013 DIR. GEN. DELL'ASSEMBLEA LEGISLATIVA REGIONALEDirettore: **LEONARDO DRAGHETTI**

Q0001133	P.O.: MONITORAGGIO AL PROCESSO LEGISLATIVO	1470	GIUSEPPINA PULVINO
Q0001134	P.O.: SUPPORTO ALLE COMMISSIONI ASSEMBLEARI ED IN PARTICOLARE ALLA COMMISSIONE POLITICHE PER LA SALUTE E POLITICHE SOCIALI	1733	NICOLETTA TARTARI
Q0001135	P.O.: SUPPORTO ALLE COMMISSIONI ASSEMBLEARI ED IN PARTICOLARE ALLA COMMISSIONE BILANCIO, AFFARI GENERALI ED ISTITUZIONALI	19305	CLAUDIA CATTOLI
Q0001136	P.O.: SUPPORTO ALLE COMMISSIONI ASSEMBLEARI ED IN PARTICOLARE ALLA COMMISSIONE POLITICHE ECONOMICHE	30618	GIOVANNI FANTOZZI
Q0001137	P.O.: SUPPORTO ALLE COMMISSIONI ASSEMBLEARI ED IN PARTICOLARE ALLA COMMISSIONE TERRITORIO, AMBIENTE, MOBILITA'	33050	SAMUELA FIORINI
Q0001138	P.O.: SUPPORTO ALLE COMMISSIONI ASSEMBLEARI ED IN PARTICOLARE ALLE COMMISSIONI CULTURA, SCUOLA, FORMAZIONE, LAVORO E PER LA PARITA' E DIRITTI	87326	ADOLFO ZAULI
Q0001325	P.O.: VALUTAZIONE DELLE POLITICHE PUBBLICHE E SEMPLIFICAZIONE AMMINISTRATIVA	11808	ENZO MADONNA
Q0001326	P.O.: MONITORAGGIO RIFORME ISTITUZIONALI - NORMATIVA ELETTORALE - NORMATIVA ANTICORRUZIONE E TRASPARENZA	84375	MARA VERONESE
Q0001327	P.O.: ANALISI NORMATIVA E CONSULENZA GIURIDICA IN MATERIA DI CONTRATTI PUBBLICI	44330	STEFANO LIPPARINI
Q0001328	P.O.: SUPPORTO TECNICO-GIURIDICO ALLO SVOLGIMENTO DELLE SEDUTE ASSEMBLEARI E ALLA CONSULTA DI GARANZIA STATUTARIA	5113	ALESSIA SERVELLO

00000471 SERV.FUNZIONAMENTO E GESTIONE10257 **ELENA ROVERSI**

D0000013 DIR. GEN. DELL'ASSEMBLEA LEGISLATIVA REGIONALEDirettore: **LEONARDO DRAGHETTI**

H0000012	P.O.: SVILUPPO APPLICAZIONI INFORMATICHE E SITI WEB DELL'ASSEMBLEA LEGISLATIVA	11650	GIOVANNA FAVERO
Q0001132	P.O.: ARCHIVIO E PROTOCOLLO	1628	TIZIANA RAVASIO
Q0001141	P.O.: LOGISTICA, MANUTENZIONI E SICUREZZA	5936	MARCO MAZZOLA
Q0001142	P.O.: SVILUPPO E DIFFUSIONE DELLE TECNOLOGIE INFORMATICHE	10234	MASSIMO TURRA
Q0001149	P.O.: AMMINISTRAZIONE E GESTIONE DEL PERSONALE	5081	GUIDO PADALINO
Q0001209	P.O.: INNOVAZIONE E SEMPLIFICAZIONE	10614	CRISTINA GILODI
Q0001233	P.O.: SUPPORTO AGLI ORGANI ASSEMBLEARI, ISTITUTI DI GARANZIA E ORGANI DI CONTROLLO	11973	ANTONELLA CAVALLUCCI
Q0001234	P.O.: AREA PROGRAMMAZIONE FINANZIARIA E GESTIONE DELLA SPESA	444	GIUSEPPA FALANGA
Q0001322	P.O.: AMMINISTRAZIONE GENERALE, SEMPLIFICAZIONE E PRIVACY	26819	MARIA DE SARRO

00000472 SERV.DIRITTI DEI CITTADINI10298 **RITA FILIPPINI****SP000322 PROF.SUPPORTO AGLI ORGANI DI GARANZIA E PROMOZIONE DELLA CITTADINANZA ATTIVA**25100 **ALESSANDRO CRISERA'**

Q0001145 P.O.: DOCUMENTAZIONE: BIBLIOTECA E VIDEOTECA

7282 DONATA BENINI

D0000013 DIR. GEN. DELL'ASSEMBLEA LEGISLATIVA REGIONALEDirettore: **LEONARDO DRAGHETTI**

Q0001147	P.O.: SUPPORTO ALLE ATTIVITA' DI PROMOZIONE DELLA CITTADINANZA ATTIVA	10620	ROSA MARIA MANARI
Q0001219	P.O.: COORDINAMENTO DELLE ATTIVITA' DI RISOLUZIONE DELLE CONTROVERSIE TRA UTENTI E GESTORI DEI SERVIZI DI TELECOMUNICAZIONE E DI CONTROLLO DEI MEDIA	4282	ANNARITA SILVIA DI GIROLAMO
Q0001236	P.O.: COORDINAMENTO DELLE ATTIVITA' TRASVERSALI DI SUPPORTO AL SERVIZIO DIRITTI DEI CITTADINI E AL COMITATO, CON PRESIDIO DELL'AREA SERVIZI ALLE IMPRESE	11813	ANGELO BARATELLI
Q0001329	P.O.: COORDINAMENTO E INTEGRAZIONE DELLE ATTIVITA' DELL'AREA GARANTE PER L'INFANZIA E L'ADOLESCENZA, DELL'AREA GARANTE DELLE PERSONE PRIVATE DELLA LIBERTA' PERSONALE E SVILUPPO DI PROGRAMMI TRASVERSALI PER LA TUTELA DEI DIRITTI E DELLE PARITA'	3365	ANTONELLA GRAZIA
Q0001330	P.O.: COORDINAMENTO DELLE ATTIVITA' TRASVERSALI DI SUPPORTO AGLI ISTITUTI DI GARANZIA, CON SVILUPPO DELLE RELAZIONI ISTITUZIONALI E DELLA DIFESA CIVICA	11899	EMILIO LONARDO

ORGANIGRAMMA DELLE STRUTTURE DELLA GIUNTA REGIONALE

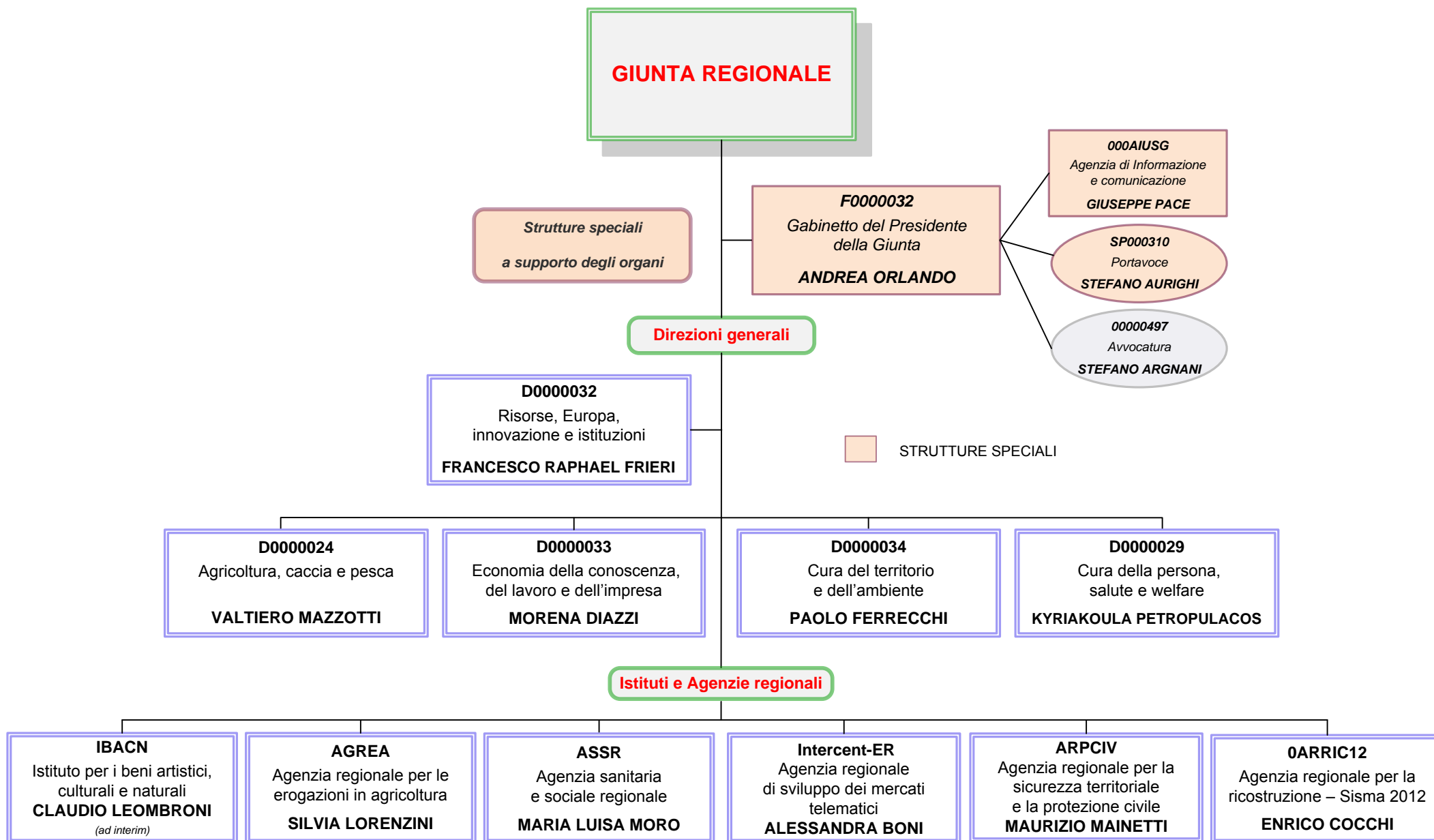

GABINETTO DEL PRESIDENTE DELLA GIUNTA

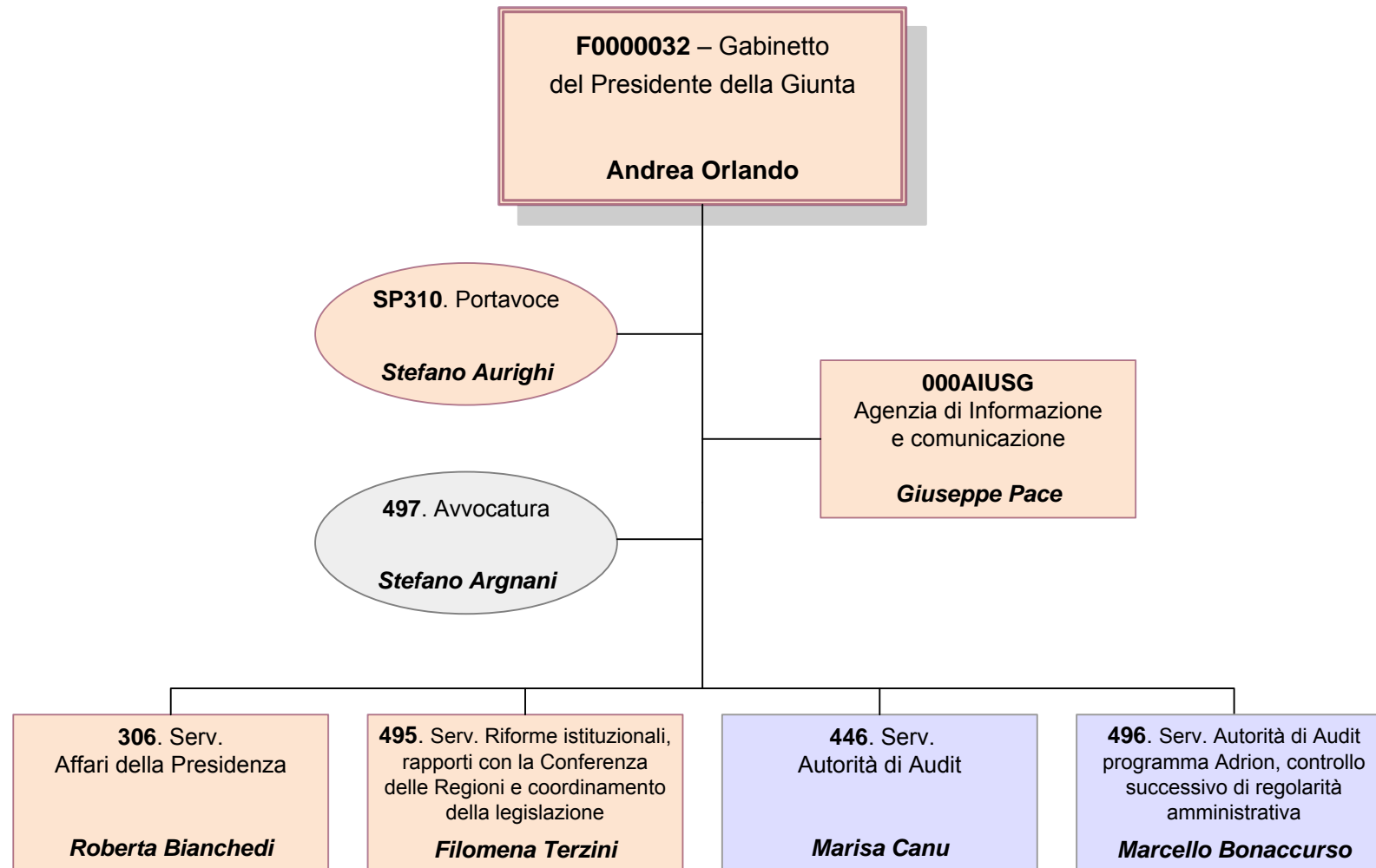

STRUTTURE SPECIALI

PRESIDENZA DELLA GIUNTA REGIONALE
ASSESSORATO COORDINAMENTO DELLE POLITICHE EUROPEE ALLO SVILUPPO, SCUOLA, FORMAZIONE PROFESSIONALE, UNIVERSITA', RICERCA E LAVORO
ASSESSORATO TRASPORTI, RETI INFRASTRUTTURALI MATERIALI E IMMATERIALI, PROGRAMMAZIONE TERRITORIALE E AGENDA DIGITALE
ASSESSORATO CULTURA, POLITICHE GIOVANILI E POLITICHE PER LA LEGALITA'
ASSESSORATO BILANCIO, RIORDINO ISTITUZIONALE, RISORSE UMANE E PARI OPPORTUNITA'

F0000032 GABINETTO DEL PRESIDENTE DELLA GIUNTACapo di Gabinetto: **ANDREA ORLANDO****Unità funzionali in staff al Gabinetto del Presidente della Giunta**

SP000148	<u>PROF.STUDIO E RICERCA IN MATERIA DI FINANZA LOCALE E DI MONITORAGGIO DELLE SPESE DELLA P.A.</u>	9438	ALBERTO SCHEDA	Art.63
SP000162	<u>PROF.STUDIO E RICERCA IN MATERIA DI ATTIVITA' ISTITUZIONALI DELLA PRESIDENZA</u>	14169	ANTONELLA Busetto	Art.63
SP000274	<u>PROF.SPECIALISTA IN PROGRAMMAZIONE E ORGANIZZAZIONE DI ATTIVITA' DI MARKETING E COMUNICAZIONE CORRELATE ALLE RELAZIONI ISTITUZIONALI</u>	11044	ANNAMARIA BERNABE'	Art.63
SP000310	<u>PORTAVOCE</u>	7509	STEFANO AURIGHI	Art.63
SP000350	<u>PROF.STUDIO E RICERCA NELL'AMBITO DELLE ATTIVITA' INERENTI LA SEMPLIFICAZIONE AMMINISTRATIVA E PROCESSI DI DEMOCRAZIA PARTECIPATIVA</u>	11322	FRANCESCA PARON	Art.63
Q0000373	P.O.: ATTIVITA' AMMINISTRATIVE E DI BILANCIO LEGATE ALLE POLITICHE PER LA SICUREZZA E LA POLIZIA LOCALE	10319	ANNALISA ORLANDI	
Q0000890	P.O.: SICUREZZA INTEGRATA E LEGALITA'	3762	GIAN GUIDO NOBILI	

PRESIDENZA DELLA GIUNTA REGIONALE
 ASSESSORATO COORDINAMENTO DELLE POLITICHE EUROPEE ALLO SVILUPPO, SCUOLA, FORMAZIONE PROFESSIONALE, UNIVERSITA', RICERCA E LAVORO
 ASSESSORATO TRASPORTI, RETI INFRASTRUTTURALI MATERIALI E IMMATERIALI, PROGRAMMAZIONE TERRITORIALE E AGENDA DIGITALE
 ASSESSORATO CULTURA, POLITICHE GIOVANILI E POLITICHE PER LA LEGALITA'
 ASSESSORATO BILANCIO, RIORDINO ISTITUZIONALE, RISORSE UMANE E PARI OPPORTUNITA'

F0000032 GABINETTO DEL PRESIDENTE DELLA GIUNTACapo di Gabinetto: **ANDREA ORLANDO**

Q0000891	P.O.: SUPPORTO AL SERVIZIO AFFARI DELLA PRESIDENZA NELLE ATTIVITA' INERENTI I RAPPORTI INTERISTITUZIONALI
Q0001183	P.O.: ASSI DELL'AGENDA DIGITALE (ADER) E IN PARTICOLARE DI QUELLE IN AMBITO OPEN SOURCE	1901 GIOVANNI GRAZIA
Q0001185	P.O.: PROGRAMMI DELL'AGENDA DIGITALE (ADER)	11648 MASSIMO FUSTINI
Q0001225	P.O.: SICUREZZA E POLIZIA LOCALE	2748 GIAN LUCA ALBERTAZZI
Q0001260	P.O.: COORDINAMENTO DELL'AGENDA DIGITALE (ADER)	4663 DIMITRI TARTARI
Q0001261	P.O.: ATTIVITA' INTERSETTORIALI IN MATERIA DI INTERVENTI ECONOMICI SUL TERRITORIO	8214 FRANCESCA MATTIOLI
Q0001320	P.O.: RELAZIONI INTERNAZIONALI	66003 ROSSANA PREUS

00000306 SERV.AFFARI DELLA PRESIDENZA9250 **ROBERTA BIANCHEDI** Art.63**SP000164 PROF.SPECIALISTA PROCEDURE ATTI GIUNTA E RAPPORTI GIUNTA ASSEMBLEA LEGISLATIVA**

.....

Q0000406	P.O.: BOLLETTINO UFFICIALE RER TELEMATICO	10221 LORELLA CARAVITA
Q0000925	P.O.: ATTIVITA' GESTIONALI, AMMINISTRATIVE E CONTABILI DEL GABINETTO DEL PRESIDENTE	26655 MAURIZIO DE MASI

00000446 SERV.AUTORITA' DI AUDIT10623 **MARISA CANU** Art.18

PRESIDENZA DELLA GIUNTA REGIONALE
ASSESSORATO COORDINAMENTO DELLE POLITICHE EUROPEE ALLO SVILUPPO, SCUOLA, FORMAZIONE PROFESSIONALE, UNIVERSITA', RICERCA E LAVORO
ASSESSORATO TRASPORTI, RETI INFRASTRUTTURALI MATERIALI E IMMATERIALI, PROGRAMMAZIONE TERRITORIALE E AGENDA DIGITALE
ASSESSORATO CULTURA, POLITICHE GIOVANILI E POLITICHE PER LA LEGALITA'
ASSESSORATO BILANCIO, RIORDINO ISTITUZIONALE, RISORSE UMANE E PARI OPPORTUNITA'

F0000032 GABINETTO DEL PRESIDENTE DELLA GIUNTACapo di Gabinetto: **ANDREA ORLANDO**

Q0001022 P.O.: ATTIVITA' DI AUDIT PER IL FONDO EUROPEO DI SVILUPPO REGIONALE

.....

Q0001243 P.O.: ATTIVITA' DI AUDIT PER IL FONDO SOCIALE EUROPEO

11724 NICCOLO' RANGONI MACCHIAVELLI

00000495 SERV.RIFORME ISTITUZIONALI, RAPPORTI CON LA CONFERENZA DELLE REGIONI E COORDINAMENTO DELLA LEGISLAZIONE80101 **FILOMENA TERZINI**

Q0001187 P.O.: ATTIVITA' NORMATIVA E INTEGRAZIONE FUNZIONALE PER LA SEMPLIFICAZIONE

3819 LUIGI RAMENGI

Q0001215 P.O.: RIFORME ISTITUZIONALI E AMMINISTRATIVE

3855 MARTA DE GIORGI

Q0001454 P.O.: COORDINAMENTO DELLE SEDI DELLA CONCERTAZIONE INTERISTITUZIONALE

6037 ANDREA BERNARDO

00000496 SERV.AUTORITA' DI AUDIT PROGRAMMA ADRION, CONTROLLO SUCCESSIVO DI REGOLARITA' AMMINISTRATIVA10322 **MARCELLO BONACCURSO**

HNF00001 A.P.: ATTIVITA' DI AUDIT PER IL PROGRAMMA ADRION

52842 MICHELE MIGLIORI

PRESIDENZA DELLA GIUNTA REGIONALE
ASSESSORATO COORDINAMENTO DELLE POLITICHE EUROPEE ALLO SVILUPPO, SCUOLA, FORMAZIONE PROFESSIONALE, UNIVERSITA', RICERCA E LAVORO
ASSESSORATO TRASPORTI, RETI INFRASTRUTTURALI MATERIALI E IMMATERIALI, PROGRAMMAZIONE TERRITORIALE E AGENDA DIGITALE
ASSESSORATO CULTURA, POLITICHE GIOVANILI E POLITICHE PER LA LEGALITA'
ASSESSORATO BILANCIO, RIORDINO ISTITUZIONALE, RISORSE UMANE E PARI OPPORTUNITA'

F0000032 GABINETTO DEL PRESIDENTE DELLA GIUNTACapo di Gabinetto: **ANDREA ORLANDO****00000497 AVVOCATURA**9437 **STEFANO ARGNANI**

Q0000468 P.O.: AMMINISTRAZIONE DEL CONTENZIOSO

71177 ROSA RITA RUSSO

Q0000469 P.O.: LEGALE ADDETTO ALLA DIFESA IN GIUDIZIO DELL'ENTE ED ATTIVITA' STRAGIUDIZIALE - 1

1507 GAETANO PULIATTI

Q0000470 P.O.: LEGALE ADDETTO ALLA DIFESA IN GIUDIZIO DELL'ENTE ED ATTIVITA' STRAGIUDIZIALE - 2

11702 MARINA MICHELESSI

Q0000828 P.O.: LEGALE ADDETTO ALLA DIFESA IN GIUDIZIO DELL'ENTE ED ATTIVITA' STRAGIUDIZIALE - 3

11876 SILVIA RICCI

Q0001335 P.O.: LEGALE ADDETTO ALLA DIFESA IN GIUDIZIO DELL'ENTE ED ATTIVITA' STRAGIUDIZIALE - 4

11642 FABRIZIA SENOFONTE

PRESIDENZA DELLA GIUNTA REGIONALE
ASSESSORATO COORDINAMENTO DELLE POLITICHE EUROPEE ALLO SVILUPPO, SCUOLA, FORMAZIONE PROFESSIONALE, UNIVERSITA', RICERCA E LAVORO
ASSESSORATO TRASPORTI, RETI INFRASTRUTTURALI MATERIALI E IMMATERIALI, PROGRAMMAZIONE TERRITORIALE E AGENDA DIGITALE
ASSESSORATO CULTURA, POLITICHE GIOVANILI E POLITICHE PER LA LEGALITA'
ASSESSORATO BILANCIO, RIORDINO ISTITUZIONALE, RISORSE UMANE E PARI OPPORTUNITA'

F0000032 GABINETTO DEL PRESIDENTE DELLA GIUNTACapo di Gabinetto: **ANDREA ORLANDO****000AIUSG AGENZIA DI INFORMAZIONE E COMUNICAZIONE**5930 **GIUSEPPE PACE**

Art.63

SP000320 CAPO UFFICIO STAMPA1141 **PAOLO RAMBALDI**

Q0000374 P.O.: COORDINAMENTO DELLE FUNZIONI AMMINISTRATIVE/CONTABILI E ORGANIZZATIVE

3469 **FRANCA MINELLI**

VICE CAPO REDATTORE

31135 **PAOLA FEDRIGA**

VICE CAPO REDATTORE

3439 **GIOVANNI MASALA**

VICE CAPO REDATTORE

11918 **ELENA CONTINI**

CAPO SERVIZIO

20137 **OLGA CAVINA**

CAPO SERVIZIO

11421 **BRUNELLA BUTTIERI**

CAPO SERVIZIO

10811 **CINZIA LEONI**

RISORSE, EUROPA, INNOVAZIONE E ISTITUZIONI

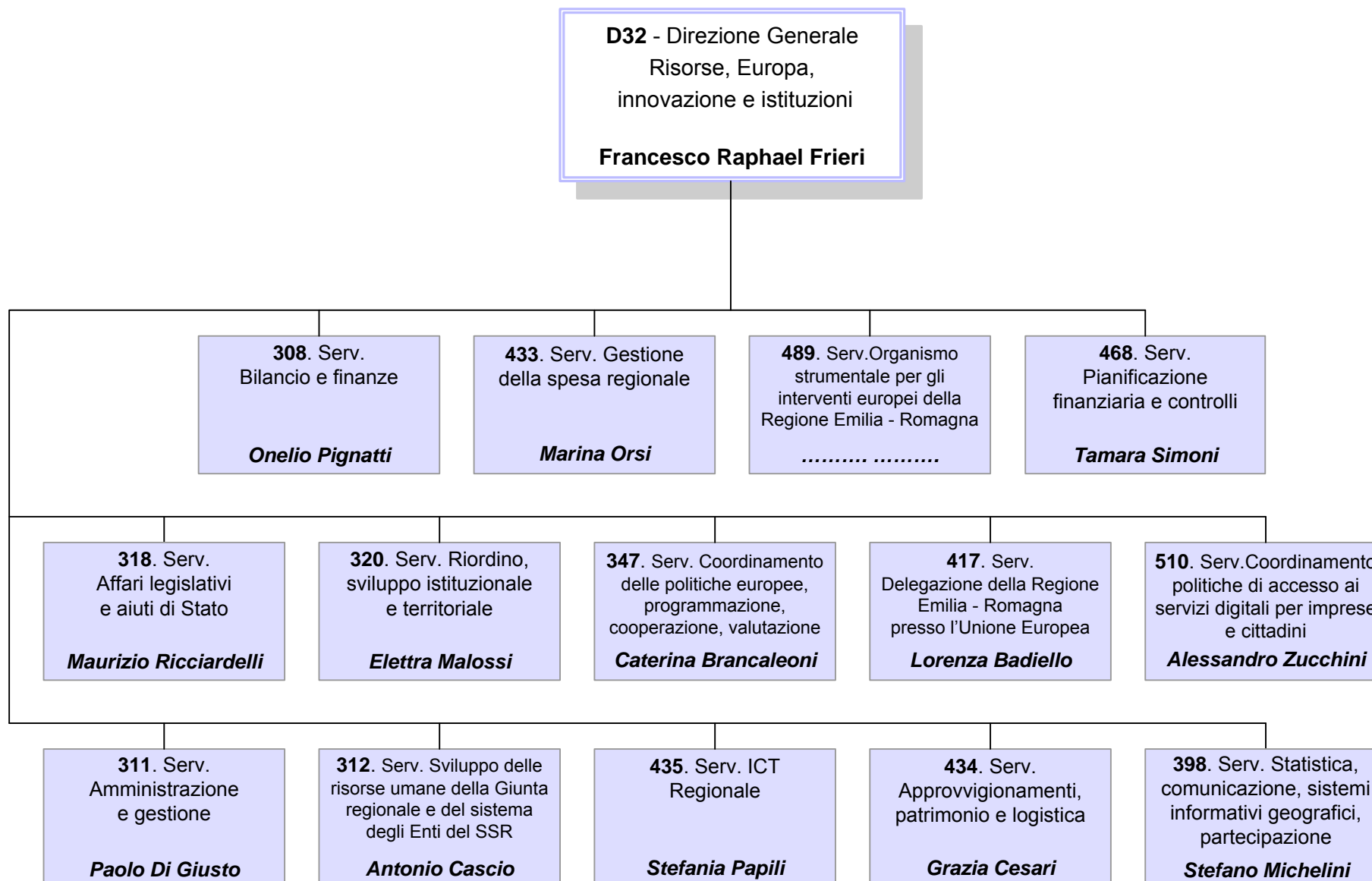

D000032 DIR. GEN. RISORSE, EUROPA, INNOVAZIONE E ISTITUZIONIDirettore: **FRANCESCO RAPHAEL FRIERI****Unità Funzionali in staff alla Direzione Generale**

Q0000437 P.O.: AREA PREVENZIONE E PROTEZIONE

8282 DANIELE TARTARI

Q0001334 P.O.: ATTIVITA' DI TRASFORMAZIONE DIGITALE E ORGANIZZATIVA

4208 STEFANIA SPARACO

Q0001449 P.O.: AUTORITA' DI CERTIFICAZIONE PROGRAMMA ADRION

12081 BARBARA PARMA

Q0001450 P.O.: FONDO PER LO SVILUPPO E LA COESIONE E CONTABILITA' DI DIREZIONE

3931 LORENZO SERVIDIO

00000308 **SERV.BILANCIO E FINANZE**5795 **ONELIO PIGNATTI**

Comando

SP000167 PROF.TRIBUTI E SANZIONI TRIBUTARIE

7874 ANNA PREVIATI

SP000334 PROF.PRESIDIO TECNICO SPECIALISTICO IN MATERIA DI BILANCIO

77045 ANTONELLA SOLDATI

H0000020 A.P.: ANALISI, GESTIONE E CONTROLLO DELLE ENTRATE

11752 MARCO GIOVANNINI

Q0000411 P.O.: GESTIONE TRIBUTI REGIONALI

10700 RITA BAISI

PRESIDENZA DELLA GIUNTA REGIONALE
VICEPRESIDENZA E ASSESSORATO ALLE POLITICHE DI WELFARE E POLITICHE ABITATIVE
ASSESSORATO COORDINAMENTO DELLE POLITICHE EUROPEE ALLO SVILUPPO, SCUOLA, FORMAZIONE PROFESSIONALE, UNIVERSITA', RICERCA E LAVORO
ASSESSORATO TRASPORTI, RETI INFRASTRUTTURALI MATERIALI E IMMATERIALI, PROGRAMMAZIONE TERRITORIALE E AGENDA DIGITALE
ASSESSORATO BILANCIO, RIORDINO ISTITUZIONALE, RISORSE UMANE E PARI OPPORTUNITA'

D0000032 DIR. GEN. RISORSE, EUROPA, INNOVAZIONE E ISTITUZIONIDirettore: **FRANCESCO RAPHAEL FRIERI**

Q0000414	P.O.: RENDICONTO GENERALE, VARIAZIONI DI BILANCIO E PRESIDIO OBIETTIVI FINANZA PUBBLICA	10698	MICHELA PIACENTINI
Q0000417	P.O.: FORMAZIONE DEGLI STRUMENTI DELLA PROGRAMMAZIONE FINANZIARIA	6403	DONATELLA BELLEI
Q0000422	P.O.: SANZIONI TRIBUTARIE	11188	MARIA ROSA GHEDUZZI
Q0000709	P.O.: ANALISI E GESTIONE DEL CREDITO	11776	ENRICO CRABBIA
Q0001210	P.O.: GESTIONE DEL CONTENZIOSO TRIBUTARIO	1745	LUCA FONTANA
Q0001437	P.O.: CONTABILITA' ECONOMICO - PATRIMONIALE	6938	RENZO MEDICI
Q0001438	P.O.: PRESIDIO GIURIDICO PER IL SISTEMA DELLE CONFERENZE IN MATERIA DI POLITICHE FINANZIARIE	20491	LANFRANCO VICENZI

00000311 SERV.AMMINISTRAZIONE E GESTIONE10171 **PAOLO DI GIUSTO**

Q0000438	P.O.: ORARIO DI LAVORO, TRASFERTE E SUPPORTO ALLE DECISIONI	50046	ROSSELLA MASETTI
Q0000440	P.O.: TRATTAMENTO ECONOMICO DEL PERSONALE	11775	CRISTINA DOVESI
Q0000441	P.O.: CESSAZIONI DEL RAPPORTO DI LAVORO	10393	ANTONELLA CASSANI

PRESIDENZA DELLA GIUNTA REGIONALE
 VICEPRESIDENZA E ASSESSORATO ALLE POLITICHE DI WELFARE E POLITICHE ABITATIVE
 ASSESSORATO COORDINAMENTO DELLE POLITICHE EUROPEE ALLO SVILUPPO, SCUOLA, FORMAZIONE PROFESSIONALE, UNIVERSITA', RICERCA E LAVORO
 ASSESSORATO TRASPORTI, RETI INFRASTRUTTURALI MATERIALI E IMMATERIALI, PROGRAMMAZIONE TERRITORIALE E AGENDA DIGITALE
 ASSESSORATO BILANCIO, RIORDINO ISTITUZIONALE, RISORSE UMANE E PARI OPPORTUNITA'

D0000032 DIR. GEN. RISORSE, EUROPA, INNOVAZIONE E ISTITUZIONIDirettore: **FRANCESCO RAPHAEL FRIERI**

Q000044	P.O.: SUPPORTO GIURIDICO AL SERVIZIO	11677	SIMONE VARTULI	
Q000045	P.O.: ATTIVITA' FISCALI, CONTRIBUTIVE E ASSICURATIVE	11647	ALESSANDRA GROSSI	
Q0001186	P.O.: SUPPORTO CUG. E PARI OPPORTUNITA'	318	ANNALISA VANNESCHI	
Q0001445	P.O.: SISTEMA DOCUMENTALE E ARCHIVIO MATRICOLARE	11707	ALESSANDRO RIGHINI	
Q0001446	P.O.: ATTIVITA' DI PROTOCOLLAZIONE, GESTIONE DEGLI ATTI AMMINISTRATIVI E RILASCIO DEGLI STRUMENTI DI IDENTIFICAZIONE	11636	MONICA MAINI	
00000312	SERV.SVILUPPO DELLE RISORSE UMANE DELLA GIUNTA REGIONALE E DEL SISTEMA DEGLI ENTI DEL SSR	8195	ANTONIO CASCIO	Comando
SP000202	<u>PROF.COORDINAMENTO DELLE ATTIVITA' PER L'ORGANIZZAZIONE DEI META DATI, DEI SERVIZI PER L'E-LEARNING E LE COMPETENZE DIGITALI DEI CITTADINI</u>	8778	AGOSTINA BETTA	
SP000319	<u>PROF.RIORDINO ISTITUZIONALE E COORDINAMENTO ISTITUTI GIURIDICI COMPLESSI</u>	28139	PIERA DOMENICONI	
SP000332	<u>PROF.PRESIDIO DEI RUOLI ISTITUZIONALI DEL SERVIZIO</u>	11342	ROBERTO GHISOLI	
Q0000447	P.O.: FORMAZIONE E PIANO DELLE COMPETENZE	2812	VALENTINA FIORENTINI	

PRESIDENZA DELLA GIUNTA REGIONALE
 VICEPRESIDENZA E ASSESSORATO ALLE POLITICHE DI WELFARE E POLITICHE ABITATIVE
 ASSESSORATO COORDINAMENTO DELLE POLITICHE EUROPEE ALLO SVILUPPO, SCUOLA, FORMAZIONE PROFESSIONALE, UNIVERSITA', RICERCA E LAVORO
 ASSESSORATO TRASPORTI, RETI INFRASTRUTTURALI MATERIALI E IMMATERIALI, PROGRAMMAZIONE TERRITORIALE E AGENDA DIGITALE
 ASSESSORATO BILANCIO, RIORDINO ISTITUZIONALE, RISORSE UMANE E PARI OPPORTUNITA'

D0000032 DIR. GEN. RISORSE, EUROPA, INNOVAZIONE E ISTITUZIONIDirettore: **FRANCESCO RAPHAEL FRIERI**

Q0000448	P.O.: FABBISOGNI PROFESSIONALI E ASSUNZIONI	46615	PAOLA MALAGUTI
Q0000450	P.O.: CONSULENZA GIURIDICA IN ORGANIZZAZIONE E GESTIONE RISORSE UMANE E PROCEDIMENTI DISCIPLINARI	1345	CRISTIANA AGUGLIA
Q0000818	P.O.: STRUTTURE E PROCESSI ORGANIZZATIVI	11714	SILVIA STIGNANI
Q0000884	P.O.: RELAZIONI SINDACALI	5974	LUCIA LAFRATTA
Q0001444	P.O.: PROGRAMMZIONE ATTIVITA' E SISTEMI DI VALUTAZIONE	11959	ASSUNTA IAQUINTA

00000318 SERV.AFFARI LEGISLATIVI E AIUTI DI STATO68361 **MAURIZIO RICCIARDELLI****SP000335 PROF.CONSULENZA GIURIDICA E SANZIONI AMMINISTRATIVE**11386 **STEFANO CAVATORTI**

Q0000439	P.O.: ANTICORRUZIONE E CONSULENZA GIURIDICA SU SICUREZZA E SALUTE DEI LAVORATORI	10294	IVANNA PAZZI
Q0000466	P.O.: BETTER REGULATION E STRATEGIE DI SEMPLIFICAZIONE LEGISLATIVA	1646	FEDERICA PAOLOZZI
Q0000467	P.O.: CONSULENZA LEGISLATIVA E NORMATIVA SU SOCIETA', ENTI PUBBLICI E PRIVATI, SERVIZI E CONTRATTI PUBBLICI	6561	CLAUDIA CORBETTA
Q0000473	P.O.: SANZIONI AMMINISTRATIVE E PERSONE GIURIDICHE
Q0000474	P.O.: CONSULENZA LEGISLATIVA E NORMATIVA E SUPPORTO TECNICO-AMMINISTRATIVO ALLE ATTIVITA' TRASVERSALI DEL SERVIZIO	11804	RITA DONDI

PRESIDENZA DELLA GIUNTA REGIONALE
VICEPRESIDENZA E ASSESSORATO ALLE POLITICHE DI WELFARE E POLITICHE ABITATIVE
ASSESSORATO COORDINAMENTO DELLE POLITICHE EUROPEE ALLO SVILUPPO, SCUOLA, FORMAZIONE PROFESSIONALE, UNIVERSITA', RICERCA E LAVORO
ASSESSORATO TRASPORTI, RETI INFRASTRUTTURALI MATERIALI E IMMATERIALI, PROGRAMMAZIONE TERRITORIALE E AGENDA DIGITALE
ASSESSORATO BILANCIO, RIORDINO ISTITUZIONALE, RISORSE UMANE E PARI OPPORTUNITA'

D0000032 DIR. GEN. RISORSE, EUROPA, INNOVAZIONE E ISTITUZIONI

Direttore: **FRANCESCO RAPHAEL FRIERI**

Q0001333 P.O.: PRESIDIO IN MATERIA DI AIUTI DI STATO

83673 GIULIANA VENTURA

00000320 **SERV.RIORDINO, SVILUPPO ISTITUZIONALE E TERRITORIALE**

12038 **ELETTRA MALOSSI**

SP000196 **PROF.PROGETTI EUROPEI IN MATERIA DI GOVERNANCE METROPOLITANA E DI INFRASTRUTTURE DEL TERRITORIO**

.....

SP000256 **PROF.SUPPORTO AL SISTEMA DELLE AUTONOMIE TERRITORIALI**

.....

SP000333 **PROF.PROGETTO PILOTA AREA VASTA ROMAGNA**

20286 **MARINA FLAMIGNI**

SP000337 **PROF.SUPPORTO GIURIDICO SUL RIORDINO ISTITUZIONALE**

.....

Q0000472 P.O.: UNIONI DI COMUNI

10228 **GRAZIELLA FIORINI**

Q0000476 P.O.: ATTIVITA' ORGANIZZATIVE DEL CONSIGLIO DELLE AUTONOMIE LOCALI

10397 **ANNA PERAZZITTI**

Q0001376 P.O.: FUSIONI DI COMUNI

3894 **ALESSANDRA MAGLIERI**

PRESIDENZA DELLA GIUNTA REGIONALE
VICEPRESIDENZA E ASSESSORATO ALLE POLITICHE DI WELFARE E POLITICHE ABITATIVE
ASSESSORATO COORDINAMENTO DELLE POLITICHE EUROPEE ALLO SVILUPPO, SCUOLA, FORMAZIONE PROFESSIONALE, UNIVERSITA', RICERCA E LAVORO
ASSESSORATO TRASPORTI, RETI INFRASTRUTTURALI MATERIALI E IMMATERIALI, PROGRAMMAZIONE TERRITORIALE E AGENDA DIGITALE
ASSESSORATO BILANCIO, RIORDINO ISTITUZIONALE, RISORSE UMANE E PARI OPPORTUNITA'

D0000032 DIR. GEN. RISORSE, EUROPA, INNOVAZIONE E ISTITUZIONIDirettore: **FRANCESCO RAPHAEL FRIERI****00000347 SERV.COORDINAMENTO DELLE POLITICHE EUROPEE, PROGRAMMAZIONE, COOPERAZIONE, VALUTAZIONE**3990 **CATERINA BRANCALEONI**

Art.18

SP000225 PROF.ASSISTENZA STATISTICA AL MONITORAGGIO DI PROGRAMMI E PROGETTI INTERSETTORIALI28412 **MARIA PAOLA DOSI**

H0000016 A.P.: GESTIONE PROGRAMMI DI COOPERAZIONE TERRITORIALE EUROPEA (CTE) E PROGRAMMA ADRIAN

10573 **LODOVICO GHERARDI**

Q0000566 P.O.: PROGRAMMAZIONE INTEGRATA E SVILUPPO TERRITORIALE

11165 **GIOVANNI BERGAMINI**

Q0000816 P.O.: PROMOZIONE DELLA CULTURA DELLA PACE E INTERVENTI PER LA COOPERAZIONE INTERNAZIONALE IN AREA BALCANICA

1844 **LUCA DE PIETRI**

Q0001021 P.O.: COOPERAZIONE INTERNAZIONALE

386 **MIRELLA ORLANDI****00000398 SERV.STATISTICA, COMUNICAZIONE, SISTEMI INFORMATIVI GEOGRAFICI, PARTECIPAZIONE**52612 **STEFANO MICHELINI****SP000213 PROF.PRESIDIO DELLE ATTIVITA' RELATIVE ALLA GESTIONE INTEGRATA DELLA CARTOGRAFIA E DELL'INFORMAZIONE GEOGRAFICA E MONITORAGGIO DELLE ATTIVITA' DEL SERVIZIO**24249 **STEFANO CORTICELLI****SP000297 PROF.SVILUPPO E PROMOZIONE COMUNICAZIONE INTEGRATA**10212 **GIANNI VARANI**

PRESIDENZA DELLA GIUNTA REGIONALE
VICEPRESIDENZA E ASSESSORATO ALLE POLITICHE DI WELFARE E POLITICHE ABITATIVE
ASSESSORATO COORDINAMENTO DELLE POLITICHE EUROPEE ALLO SVILUPPO, SCUOLA, FORMAZIONE PROFESSIONALE, UNIVERSITA', RICERCA E LAVORO
ASSESSORATO TRASPORTI, RETI INFRASTRUTTURALI MATERIALI E IMMATERIALI, PROGRAMMAZIONE TERRITORIALE E AGENDA DIGITALE
ASSESSORATO BILANCIO, RIORDINO ISTITUZIONALE, RISORSE UMANE E PARI OPPORTUNITA'

D0000032 DIR. GEN. RISORSE, EUROPA, INNOVAZIONE E ISTITUZIONIDirettore: **FRANCESCO RAPHAEL FRIERI****SP000338 PROF.COORDINAMENTO AZIONI DI COMUNICAZIONE, EDUCAZIONE ALLA SOSTENIBILITA', PARTECIPAZIONE**

.....

Q0000402	P.O.: UFFICIO RELAZIONI CON IL PUBBLICO	63971	GINA MARIA PIETRANTONIO
Q0000403	P.O.: COMUNICAZIONE DI CITTADINANZA	11758	SABRINA FRANCESCHINI
Q0000434	P.O.: DIFFUSIONE DELL'INFORMAZIONE STATISTICA	5308	CRISTIANA BARUFFI
Q0000435	P.O.: RACCORDO SULLE ATTIVITA' STATISTICHE REGIONALI	11717	ANNALISA LAGHI
Q0000463	P.O.: DATA BASE TOPOGRAFICO	12061	STEFANO OLIVUCCI
Q0000894	P.O.: COMUNICAZIONE DI SERVIZIO E TRASPARENZA	10619	MILCO FORNI
Q0000895	P.O.: SISTEMI STATISTICI SUL LAVORO, LE IMPRESE E IL SISTEMA ECONOMICO	11901	MAURIZIO MARENGON
Q0001027	P.O.: INFORMAZIONE GEOGRAFICA REGIONALE	11593	GIOVANNI BELVEDERI
Q0001218	P.O.: BASI INFORMATIVE GEOGRAFICHE E CARTOGRAFIE TEMATICHE	10615	MARIA LUISA GARBERI
Q0001228	P.O.: CENTRO STAMPA DELLA REGIONE EMILIA - ROMAGNA	17943	CATIA CASADIO
Q0001249	P.O.: SISTEMI STATISTICI IN AMBITO DEMOGRAFICO E SOCIALE	3785	ANGELINA MAZZOCCHETTI

PRESIDENZA DELLA GIUNTA REGIONALE
VICEPRESIDENZA E ASSESSORATO ALLE POLITICHE DI WELFARE E POLITICHE ABITATIVE
ASSESSORATO COORDINAMENTO DELLE POLITICHE EUROPEE ALLO SVILUPPO, SCUOLA, FORMAZIONE PROFESSIONALE, UNIVERSITA', RICERCA E LAVORO
ASSESSORATO TRASPORTI, RETI INFRASTRUTTURALI MATERIALI E IMMATERIALI, PROGRAMMAZIONE TERRITORIALE E AGENDA DIGITALE
ASSESSORATO BILANCIO, RIORDINO ISTITUZIONALE, RISORSE UMANE E PARI OPPORTUNITA'

D0000032 DIR. GEN. RISORSE, EUROPA, INNOVAZIONE E ISTITUZIONIDirettore: **FRANCESCO RAPHAEL FRIERI**

Q0001313 P.O.: STATISTICA

72687 ROSSELLA SALVI

00000417 SERV.DELEGAZIONE DELLA REGIONE EMILIA - ROMAGNA PRESSO L'UNIONE EUROPEA1394 **LORENZA BADIELLO**

Art.18

Q0001372 P.O.: SVILUPPO POLITICHE AGRICOLE E DI SICUREZZA ALIMENTARE IN AMBITO UE

1495 MARIA CRISTINA CREMASCHI

00000433 SERV.GESTIONE DELLA SPESA REGIONALE20121 **MARINA ORSI****SP000169 PROF.CASSA ECONOMALE**20121 **MARINA ORSI**

Ad Interim

Q0000412 P.O.: CONTROLLO ATTI DI IMPEGNO SETTORI: RISORSE EUROPA INNOVAZIONE ISTITUZIONI, CURA DEL TERRITORIO E DELL'AMBIENTE

33886 ROBERTO FORMICA

Q0000415 P.O.: CONTROLLO PROVVEDIMENTI DI ATTRIBUZIONE FINANZIARIA A SOCIETA' PARTECIPATE ENTI E AGENZIE REGIONALI

12102 GIANNI MARZOLA

Q0000416 P.O.: GESTIONE E CONSULENZA GIURIDICO FISCALE

80832 MAURA TOSATTI

Q0000418 P.O.: CONTROLLO ATTI DI PROGRAMMA

56770 FRANCA MUSOLESI

Q0000419 P.O. CONTROLLO GESTIONE DEI TITOLI DI PAGAMENTO

13309 ANNAROSA BRINI

Q0000420 P.O.: CONTROLLO ATTI DI IMPEGNO SETTORI: PRESIDENZA AVVOCATURA, CURA DELLA PERSONA SALUTE WELFARE, ECONOMIA DELLA CONOSCENZA LAVORO IMPRESA, AGRICOLTURA

32251 ANGELA FERRON

PRESIDENZA DELLA GIUNTA REGIONALE
 VICEPRESIDENZA E ASSESSORATO ALLE POLITICHE DI WELFARE E POLITICHE ABITATIVE
 ASSESSORATO COORDINAMENTO DELLE POLITICHE EUROPEE ALLO SVILUPPO, SCUOLA, FORMAZIONE PROFESSIONALE, UNIVERSITA', RICERCA E LAVORO
 ASSESSORATO TRASPORTI, RETI INFRASTRUTTURALI MATERIALI E IMMATERIALI, PROGRAMMAZIONE TERRITORIALE E AGENDA DIGITALE
 ASSESSORATO BILANCIO, RIORDINO ISTITUZIONALE, RISORSE UMANE E PARI OPPORTUNITA'

D0000032 DIR. GEN. RISORSE, EUROPA, INNOVAZIONE E ISTITUZIONIDirettore: **FRANCESCO RAPHAEL FRIERI****00000434 SERV.APPROVVIGIONAMENTI, PATRIMONIO E LOGISTICA**10223 **GRAZIA CESARI****SP000298 PROF.PRESIDIO DEI PROCESSI DI GESTIONE DEL PATRIMONIO**9232 **MIRKO BISULLI**

Art.18

SP000339 PROF.SUPPORTO LOGISTICA44965 **ROSSELLA LONGHI****SP000340 PROF.SUPPORTO APPROVVIGIONAMENTI**3444 **VIRGINIA MUSCONI**

Q0000426 P.O.: COORDINAMENTO GIURIDICO - AMMINISTRATIVO A SUPPORTO DEI PROCESSI DI GESTIONE DEL PATRIMONIO IMMOBILIARE

10305 **PAOLA GUALANDI**

Q0000860 P.O.: ATTIVITA' TECNICO - ESTIMATIVE E GESTIONE ARCHIVIO TECNICO DEL PATRIMONIO IMMOBILIARE DELLA REGIONE

13982 **GIULIO BUCCIARELLI**

Q0001015 P.O.: MANUTENZIONE ORDINARIA E STRAORDINARIA DEGLI IMMOBILI REGIONALI

.....

Q0001016 P.O.: LOGISTICA DEGLI UFFICI REGIONALI

11216 **SANDRA SANGIORGI**

Q0001029 P.O.: PROGRAMMAZIONE BILANCIO E CONTABILITA'

3463 **FEDERICO DE CONTO**

Q0001030 P.O.: ACQUISIZIONE E GESTIONE CONTRATTI DI FORNITURA SERVIZI 1

1170 **MASSIMILIANO GARDINI**

PRESIDENZA DELLA GIUNTA REGIONALE
 VICEPRESIDENZA E ASSESSORATO ALLE POLITICHE DI WELFARE E POLITICHE ABITATIVE
 ASSESSORATO COORDINAMENTO DELLE POLITICHE EUROPEE ALLO SVILUPPO, SCUOLA, FORMAZIONE PROFESSIONALE, UNIVERSITA', RICERCA E LAVORO
 ASSESSORATO TRASPORTI, RETI INFRASTRUTTURALI MATERIALI E IMMATERIALI, PROGRAMMAZIONE TERRITORIALE E AGENDA DIGITALE
 ASSESSORATO BILANCIO, RIORDINO ISTITUZIONALE, RISORSE UMANE E PARI OPPORTUNITA'

D0000032 DIR. GEN. RISORSE, EUROPA, INNOVAZIONE E ISTITUZIONIDirettore: **FRANCESCO RAPHAEL FRIERI**

Q0001031	P.O.: ACQUISIZIONE E GESTIONE CONTRATTI DI FORNITURA SERVIZI 2	26071	VALERIO DALLA
Q0001032	P.O.: ACQUISIZIONE DI FORNITURE E SERVIZI PER LA DIREZIONE GENERALE RISORSE, EUROPA, INNOVAZIONE E ISTITUZIONI
Q0001156	P.O.: CENTRI OPERATIVI	40123	GIOVANNI GRANDI
Q0001447	P.O.: PROCEDURE DI GARA SOTTO SOGLIA	81809	SABINA TRITTONI
Q0001448	P.O.: SUPPORTO GIURIDICO - AMMINISTRATIVO IN MATERIA DI APPALTI E CONTRATTUALISTICA PUBBLICA	7346	ADA CORAZZA

00000435 SERV. ICT REGIONALE1142 **STEFANIA PAPILI****SP000209 PROF.PRESIDIO DELLE ATTIVITA' DI PROGETTAZIONE E SVILUPPO APPLICATIVO**2624 **NADIA FILITERI**

Art.18

SP000290 PROF.PRESIDIO DELLE ATTIVITA' DI PROGETTAZIONE E SVILUPPO DELLE INFRASTRUTTURE INFORMATICHE E TELEMATICHE74298 **CRISTINA SCARANI****SP000306 PROF.PRESIDIO DELLA GOVERNANCE, DEL DISPIEGAMENTO E DEL SUPPORTO DEI SERVIZI ICT**6066 **CRISTIANO ANNOVI**

Q0000452 P.O.: SISTEMI DI IDENTITA' E PIATTAFORME DI OFFICE CLOUD SOLUTIONS IBRIDE

68475 **ANDREA RICCIONI**

PRESIDENZA DELLA GIUNTA REGIONALE
 VICEPRESIDENZA E ASSESSORATO ALLE POLITICHE DI WELFARE E POLITICHE ABITATIVE
 ASSESSORATO COORDINAMENTO DELLE POLITICHE EUROPEE ALLO SVILUPPO, SCUOLA, FORMAZIONE PROFESSIONALE, UNIVERSITA', RICERCA E LAVORO
 ASSESSORATO TRASPORTI, RETI INFRASTRUTTURALI MATERIALI E IMMATERIALI, PROGRAMMAZIONE TERRITORIALE E AGENDA DIGITALE
 ASSESSORATO BILANCIO, RIORDINO ISTITUZIONALE, RISORSE UMANE E PARI OPPORTUNITA'

D0000032 DIR. GEN. RISORSE, EUROPA, INNOVAZIONE E ISTITUZIONIDirettore: **FRANCESCO RAPHAEL FRIERI**

Q0000453	P.O.: SICUREZZA INFORMATICA	3567	FABIO BUCCIARELLI
Q0000455	P.O.: INFRASTRUTTURA TECNOLOGICA E ARCHITETTURE APPLICATIVE	10721	ALESSANDRO LANDI
Q0000456	P.O.: SVILUPPO DELL'ENTERPRISE RESOURCE PLANNING (ERP) REGIONALE	4099	ALBERTO BIZZINI
Q0000459	P.O.: REALIZZAZIONE APPLICAZIONI INFORMATICHE	11891	FLAVIA SPINELLI
Q0000460	P.O.: REALIZZAZIONE SITI E STRUMENTI WEB	2528	SARA TURRA
Q0000461	P.O.: SVILUPPO APPLICAZIONI DEI SISTEMI INFORMATIVI GEOGRAFICI	10154	GIOVANNI CIARDI
Q0000898	P.O.: SVILUPPO SISTEMI DI BUSINESS INTELLIGENCE	10625	AGNESE GRAGNANO
Q0001026	P.O.: CONSULENZA GIURIDICA IN MATERIA DI SICUREZZA, PRIVACY E INFORMATICA GIURIDICA	10313	DIANA CESARONI
Q0001425	P.O.: SUPPORTO AGLI UTENTI, GESTIONE DELLE DOTAZIONI E ASSET MANAGEMENT ICT	3878	LUCA CATTI

00000468 SERV.PIANIFICAZIONE FINANZIARIA E CONTROLLI76469 **TAMARA SIMONI****SP000165 PROF.COORDINAMENTO DELLA FINANZA LOCALE**

.....

Q0001184	P.O.: PROCESSI DI CONTROLLO SUL SISTEMA DELLE PARTECIPATE REGIONALI	3565	CARLA CARBONE
----------	---	------	---------------

STRUTTURA ORGANIZZATIVA DELLA REGIONE

PRESIDENZA DELLA GIUNTA REGIONALE
VICEPRESIDENZA E ASSESSORATO ALLE POLITICHE DI WELFARE E POLITICHE ABITATIVE
ASSESSORATO COORDINAMENTO DELLE POLITICHE EUROPEE ALLO SVILUPPO, SCUOLA, FORMAZIONE PROFESSIONALE, UNIVERSITA', RICERCA E LAVORO
ASSESSORATO TRASPORTI, RETI INFRASTRUTTURALI MATERIALI E IMMATERIALI, PROGRAMMAZIONE TERRITORIALE E AGENDA DIGITALE
ASSESSORATO BILANCIO, RIORDINO ISTITUZIONALE, RISORSE UMANE E PARI OPPORTUNITA'

D0000032 DIR. GEN. RISORSE, EUROPA, INNOVAZIONE E ISTITUZIONI

Direttore: **FRANCESCO RAPHAEL FRIERI**

Q0001374 P.O.: CONTROLLO DI GESTIONE

.....

00000489 **SERV.ORGANISMO STRUMENTALE PER GLI INTERVENTI EUROPEI DELLA
REGIONE EMILIA - ROMAGNA**

.....

00000510 **SERV.COORDINAMENTO POLITICHE DI ACCESSO AI SERVIZI DIGITALI PER
IMPRESE E CITTADINI**

87997 **ALESSANDRO ZUCCHINI**

AGRICOLTURA, CACCIA E PESCA

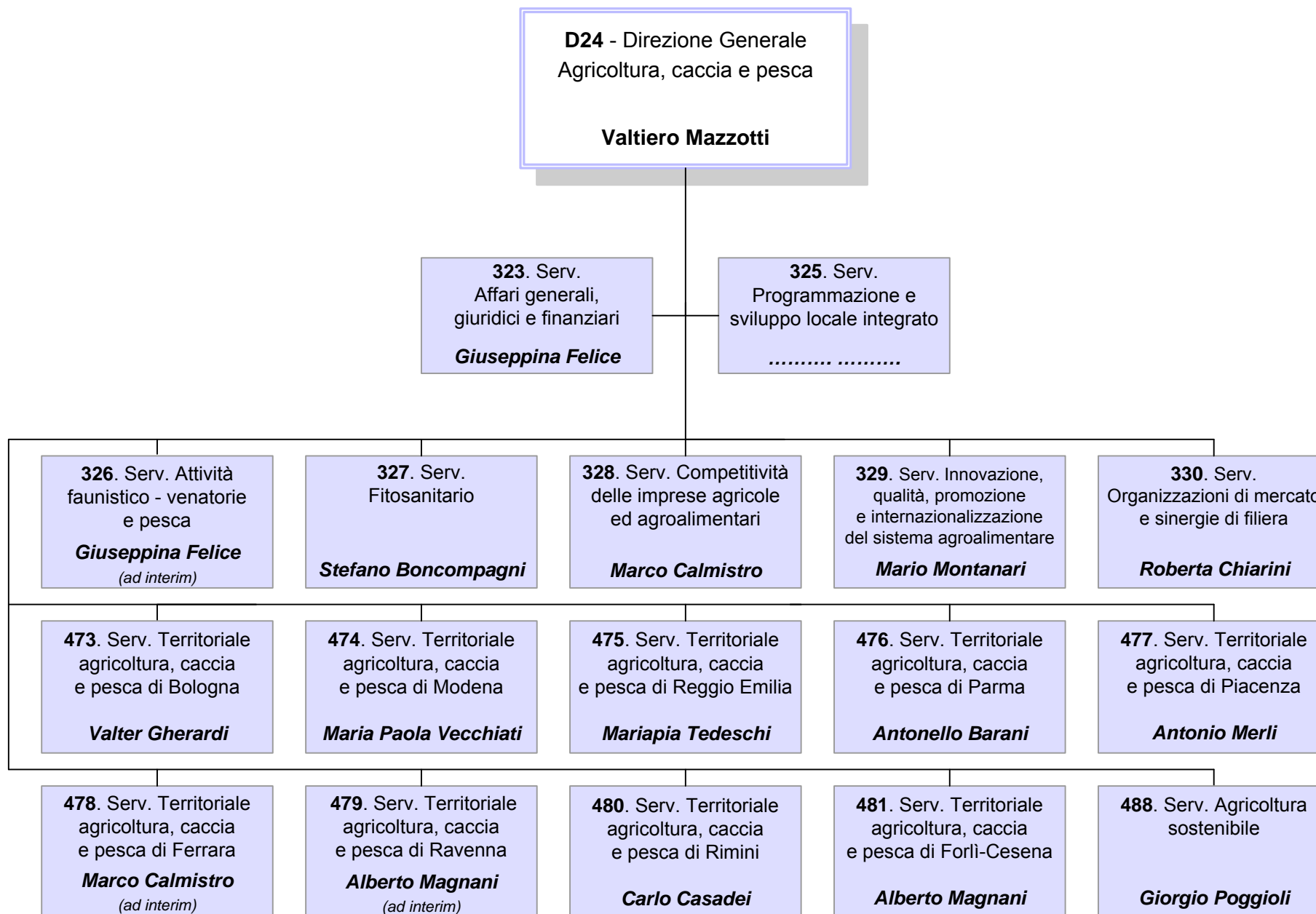

D000024 DIR. GEN. AGRICOLTURA, CACCIA E PESCADirettore: **VALTIERO MAZZOTTI****Unità Funzionali in staff alla Direzione Generale****SP000324 PROF.PROGETTAZIONE E GESTIONE SISTEMI INFORMATIVI AGRICOLI**29532 **PAOLO FABBRI**

Q0000482 P.O.: GESTIONE INFRASTRUTTURE INFORMATICHE

11653 **SERGIO FRABETTI**

Q0000483 P.O.: GESTIONE INFORMATICA DI PROCEDIMENTI AMMINISTRATIVI DI SETTORE E ACCESSI A SISTEMI INFORMATIVI AGRICOLI

10839 **TIZIANO MASETTI**

Q0000859 P.O.: ATTIVITA' INTERSETTORIALI DELLA DIREZIONE

4187 **PAOLA FRONTALI**

Q0000872 P.O.: SVILUPPO APPLICAZIONI INFORMATICHE IN AMBITO AGRICOLO

1650 **CLAUDIO RAGAZZINI**

Q0001153 P.O.: ATTIVITA' DI PROGETTAZIONE E SVILUPPO DI SISTEMI INFORMATIVI A SUPPORTO DEL SETTORE AGRICOLO

12028 **ROBERTO PINGHINI****00000323 SERV.AFFARI GENERALI, GIURIDICI E FINANZIARI**11591 **GIUSEPPINA FELICE**

H0000023 A.P.: CONSULENZA GIURIDICO - LEGALE SULL'ATTIVITA' NORMATIVA E AMMINISTRATIVA DELLE STRUTTURE DELLA DIREZIONE

11777 **ROSSELLA MARICA CASAGRANDE**

Q0000478 P.O.: GESTIONE FINANZIARIA SETTORIALE E PROCEDURE DI SPESA

.....

Q0000480 P.O.: ORGANIZZAZIONE E SVILUPPO DELLE RISORSE UMANE

23321 **STEFANO COLANGELI**

D000024 DIR. GEN. AGRICOLTURA, CACCIA E PESCA

Direttore: **VALTIERO MAZZOTTI**

Q0000790 P.O.: SISTEMA DI GESTIONE DOCUMENTALE E ATTUAZIONE NORME IN MATERIA DI TRATTAMENTO DI DATI PERSONALI 23602 DANIELA COMO

Q0000812 P.O.: ATTIVITA' DI ACQUISIZIONE DI BENI E SERVIZI 11236 MICHELINA IANNANTUONI

00000325 **SERV.PROGRAMMAZIONE E SVILUPPO LOCALE INTEGRATO**

.....

H0000019 A.P.: PROGETTAZIONE DI SISTEMI DI MONITORAGGIO E ATTIVITA' DI ASSISTENZA TECNICA NELLO SVILUPPO RURALE 10682 TERESA MARIA IOLANDA SCHIPANI

Q0000491 P.O.: AGRITURISMO, MULTIFUNZIONALITA', SVILUPPO DEL TERRITORIO RURALE 32730 MAURO FINI

Q0000522 P.O.: SVILUPPO LOCALE DI TIPO PARTECIPATIVO 48243 UBALDO MARCHESI

Q0001013 P.O.: USI CIVICI - RIORDINO FONDIARIO 1218 CARLO PATUELLI

00000326 **SERV.ATTIVITA' FAUNISTICO-VENATORIE E PESCA**

11591 **GIUSEPPINA FELICE** Ad Interim

SP000300 PROF.PRESIDIO DEI PROCESSI E SVILUPPO DEL SETTORE ITTICO

.....

Q0000492 P.O.: ORGANIZZAZIONE DEGLI AMBITI TERRITORIALI DI CACCIA, PROGRAMMAZIONE E ATTUAZIONE DELL'ATTIVITA' VENATORIA 7046 MARIA CRISTINA BENASSI

Q0000493 P.O.: PIANIFICAZIONE FAUNISTICA E OSSERVATORIO PER LA GESTIONE DELLA FAUNA SELVATICA 86805 MARIA LUISA ZANNI

D0000024 DIR. GEN. AGRICOLTURA, CACCIA E PESCADirettore: **VALTIERO MAZZOTTI**

Q0000520	P.O.: PROGRAMMAZIONE E GESTIONE DEGLI INTERVENTI COMUNITARI NEL SETTORE DELLA PESCA E DELL'ACQUACOLTURA	10478	MARIA CRISTINA ZARRI
Q0000523	P.O.: GESTIONE DELLE ATTIVITA' CONTABILI E FINANZIARIE DEL SERVIZIO	11495	ALBERTO GUERZONI
Q0000636	P.O.: VALORIZZAZIONE DELLE ATTIVITA' DI ACQUACOLTURA E PESCA MARITTIMA	83243	PIERGIORGIO VASI
Q0001408	P.O.: ATTIVITA' AMMINISTRATIVE E PROCEDURALI DEL SERVIZIO	3199	LAURA SETTIMIA PRIMICERI

00000327 SERV.FITOSANITARIO7765 **STEFANO BONCOMPAGNI**

Q0000495	P.O.: ATTIVITA' SPERIMENTALI E LINEE TECNICHE DI DIFESA INTEGRATA E BIOLOGICA	1710	LOREDANA ANTONIACCI
Q0000497	P.O.: BARRIERE FITOSANITARIE SETTORE ORTOFRUTTICOLO E APPLICAZIONE DELLE MISURE FITOSANITARIE NEL TERRITORIO DI FERRARA	1518	IDA DALL'OLIO
Q0000499	P.O.: ATTIVITA' SPECIALISTICHE E DI LABORATORIO PER LA RICERCA DI ORGANISMI FITOPATOGENI	3416	ANNA ROSA BABINI
Q0000501	P.O.: PIANIFICAZIONE DEI CONTROLLI FITOSANITARI IN RELAZIONE ALLE NORMATIVE INTERNAZIONALI E PRESIDIO FITOSANITARIO AEREOPORTUALE	10631	FRANCO FINELLI
Q0000502	P.O.: ATTUAZIONE DELLE NORMATIVE FITOSANITARIE IN AMBITO VIVAISTICO	10930	NICOLETTA VAI
Q0000503	P.O.: COORDINAMENTO DELLE ATTIVITA' DI DIVULGAZIONE E FORMAZIONE NEL SETTORE FITOSANITARIO	19814	PATRIZIA CAVANNI

D000024 DIR. GEN. AGRICOLTURA, CACCIA E PESCA

Direttore: **VALTIERO MAZZOTTI**

Q0000811	P.O.: ATTUAZIONE DELLE NORMATIVE FITOSANITARIE IN AMBITO URBANO, FORESTALE E ORNAMENTALE	7140	GIOVANNI BENEDETTINI
Q0001014	P.O.: PRESIDIO FITOSANITARIO PORTUALE E APPLICAZIONE DELLE MISURE FITOSANITARIE NEL TERRITORIO DI RAVENNA	1711	PAOLO SOLMI
Q0001188	P.O.: APPLICAZIONE DELLE MISURE FITOSANITARIE NEL TERRITORIO DI FORLI' - CESENA
Q0001451	P.O.: USO SOSTENIBILE DEI PRODOTTI FITOSANITARI E INDIRIZZI OPERATIVI PER LA DIFESA INTEGRATA E BIOLOGICA DELLE COLTURE AGRARIE	51229	FLORIANO MAZZINI
Q0001452	P.O.: MONITORAGGIO EMERGENZE FITOSANITARIE E BILANCIO FITOSANITARIO REGIONALE	35911	TIZIANO GALASSI
Q0001453	P.O.: ATTUAZIONE DELLE NORMATIVE FITOSANITARIE IN AMBITO SEMENTIERO E APPLICAZIONE DELLE MISURE FITOSANITARIE NEL TERRITORIO DI BOLOGNA	10183	ELEONORA BARIONI

00000328 SERV.COMPETITIVITA' DELLE IMPRESE AGRICOLE ED AGROALIMENTARI

11503 **MARCO CALMISTRO**

Q0000504	P.O.: AIUTI ALL'INSEDIAMENTO DI GIOVANI AGRICOLTORI E AGLI INVESTIMENTI NELLE AZIENDE AGRICOLE	12057	FABRIZIO ROFFI
Q0000505	P.O.: AIUTI AGLI INVESTIMENTI AGROFORESTALI E MISURE COMPENSATIVE	10274	GIOVANNI PANCALDI
Q0000506	P.O.: AIUTI AGLI INVESTIMENTI AGROFORESTALI	11263	TIZIANO TASSINARI
Q0000507	P.O.: FONDO DI SOLIDARIETA' NAZIONALE, ORGANISMI DI GARANZIA, GESTIONE DEL RISCHIO E STRUMENTI ASSICURATIVI	80380	GIUSEPPE TODESCHINI

D000024 DIR. GEN. AGRICOLTURA, CACCIA E PESCA

Direttore: **VALTIERO MAZZOTTI**

Q0000508	P.O.: PROCESSI ATTUATIVI DELL'ANAGRAFE DELLE AZIENDE AGRICOLE E DEGLI INTERVENTI AGEVOLATIVI PER IL CARBURANTE IMPIEGATO NEI LAVORI AGRICOLI	67248	BARBARA RAPPARINI
Q0000509	P.O.: QUALIFICHE PROFESSIONALI IN AGRICOLTURA E AIUTI ALLE IMPRESE EXTRA - AGRICOLE	11676	LAURA BANZI
Q0001245	P.O.: INTERVENTI DI INFRASTRUTTURE VIARIE, IRRIGUE E PER IL CONTENIMENTO DELLE EMISSIONI IN ATMOSFERA	1115	GIOVANNI PUSCEDDU
Q0001404	P.O.: ASPETTI AMMINISTRATIVI E CONTABILI NELLA GESTIONE DI INTERVENTI COMUNITARI PER INVESTIMENTI IN IMPRESE AGRICOLE E AGROINDUSTRIALI	23679	MILENA CONSOLINI

00000329 SERV.INNOVAZIONE, QUALITA', PROMOZIONE E INTERNAZIONALIZZAZIONE DEL SISTEMA AGROALIMENTARE 54189 **MARIO MONTANARI**

SP000216	<u>PROF.INTEGRAZIONE E VALORIZZAZIONE DELLE INIZIATIVE DI COOPERAZIONE COMUNITARIA E SVILUPPO DELLE RELAZIONI INTERNAZIONALI</u>	
Q0000481	P.O.: COMUNICAZIONE E INFORMAZIONE DEL SETTORE AGRICOLO	61645	PAOLO PIRANI
Q0000511	P.O.: REALIZZAZIONE DI INIZIATIVE DI PROMOZIONE DEL SISTEMA AGRO - ALIMENTARE	32700	LUCIANA FINESSI
Q0000513	P.O.: SVILUPPO DEL SISTEMA DELLA CONOSCENZA, FORMAZIONE E CONSULENZA IN AGRICOLTURA	16013	MARCELLO CANNELLINI
Q0000517	P.O.: VALORIZZAZIONE TERRITORIALE DELLE PRODUZIONI AGRO - ALIMENTARI	88130	GIULIANO ZUPPIROLI
Q0000518	P.O.: ORIENTAMENTO DEI CONSUMI ED EDUCAZIONE ALIMENTARE	10599	ROSSANA MARI
Q0000858	P.O.: SOSTEGNO DELL'INNOVAZIONE NEL SETTORE AGRICOLO, AGROALIMENTARE E AGROAMBIENTALE	10432	MARIA CRISTINA LANDI

D000024 DIR. GEN. AGRICOLTURA, CACCIA E PESCA

Direttore: **VALTIERO MAZZOTTI**

Q0000871	P.O.: SVILUPPO DEL SISTEMA AGROALIMENTARE ATTRAVERSO LE RETI PER L'INNOVAZIONE	10849	STEFANO NANNETTI
Q0001416	P.O.: SVILUPPO DEI PARTENARIATI EUROPEI PER L'INNOVAZIONE IN AGRICOLTURA	11709	PATRIZIA ALBERTI
Q0001417	P.O.: SOSTEGNO E PROMOZIONE DELLE PRODUZIONI A QUALITA' REGOLAMENTATA	83655	ALBERTO VENTURA
Q0001418	P.O.: GESTIONE DELLE ATTIVITA' AMMINISTRATIVE E CONTABILI DEL SERVIZIO	11785	FRANCESCO GOLINELLI

00000330 SERV.ORGANIZZAZIONI DI MERCATO E SINERGIE DI FILIERA

10411 **ROBERTA CHIARINI**

SP000325 PROF.PRESIDIO DEI PROCESSI E SVILUPPO DEL SETTORE VEGETALE

.....

Q0000521	P.O.: SETTORE CARNI E UOVA	11166	MARCO GARDENGHI
Q0000525	P.O.: GRANDI COLTURE E SEMENTI	10859	DANIELE GOVI
Q0000527	P.O.: SVILUPPO PROCESSI DI FILIERA	12036	NICOLA BENATTI
Q0000528	P.O.: INTERVENTI DI PREVENZIONE E GESTIONE CRISI SETTORE ORTOFRUTTA	65370	VILMER POLETTI
Q0000529	P.O.: APPLICAZIONE OCM ORTOFRUTTA E CONTROLLO PROGRAMMI OPERATIVI	1516	FAUSTO RAMINI
Q0000809	P.O.: SETTORE APISTICO, ALLEVAMENTI MINORI E ASPETTI SANITARI	1096	VINCENZO DI SALVO

D0000024 DIR. GEN. AGRICOLTURA, CACCIA E PESCADirettore: **VALTIERO MAZZOTTI**

Q0000810 P.O.: INTERVENTI SETTORE VITIVINICOLO

12072 MASSIMO BARBIERI

Q0000873 P.O.: PROGRAMMI OPERATIVI OCM ORTOFRUTTA E DISCIPLINA AMBIENTALE

1511 MARCO CESTARO

Q0001190 P.O.: SETTORE LATTIERO - CASEARIO, MIGLIORAMENTO GENETICO E RIPRODUZIONE ANIMALE

10597 ROSSELLA TABELLINI

Q0001405 P.O.: GESTIONE DELLE ATTIVITA' AMMINISTRATIVE E CONTABILI DEL SERVIZIO

12097 MINA BARCHI

00000473 SERV.TERRITORIALE AGRICOLTURA, CACCIA E PESCA DI BOLOGNA20069 **VALTER GHERARDI**

Q0001336 P.O.: INTERVENTI IN MATERIA AGROAMBIENTALE - STACP BOLOGNA

20058 FABIO FALLENI

Q0001337 P.O.: POLITICHE DEL PRIMO PILASTRO - STACP BOLOGNA

45137 ANNA LORETI

Q0001338 P.O.: INVESTIMENTI IN MATERIA DI SVILUPPO RURALE - STACP BOLOGNA

20234 MICHELE ZACCANTI

Q0001339 P.O.: ATTIVITA' FAUNISTICO - VENATORIE, PESCA E TARTUFI - STACP BOLOGNA

6481 PAOLO BELLETTI

Q0001340 P.O.: AUTORIZZAZIONI, AIUTI NAZIONALI E AIUTI COMUNITARI PER FORMAZIONE, CONSULENZA E REGIMI DI QUALITA' - STACP BOLOGNA

49655 FRANCA MARULLI

00000474 SERV.TERRITORIALE AGRICOLTURA, CACCIA E PESCA DI MODENA20489 **MARIA PAOLA VECCHIATI**

D000024 DIR. GEN. AGRICOLTURA, CACCIA E PESCADirettore: **VALTIERO MAZZOTTI**

Q0001345	P.O.: POLITICHE DEL PRIMO PILASTRO - STACP MODENA	20494	MARCO ZILIBOTTI
Q0001347	P.O.: INVESTIMENTI IN MATERIA DI SVILUPPO RURALE - STACP MODENA	24220	ADRIANO CORSINI
Q0001348	P.O.: ATTIVITA' FAUNISTICO - VENATORIE, PESCA E TARTUFI - STACP MODENA	3747	FEDERICA DOTTI
Q0001349	P.O.: AUTORIZZAZIONI, AIUTI NAZIONALI E AIUTI COMUNITARI PER FORMAZIONE, CONSULENZA E REGIMI DI QUALITA' - STACP MODENA	8610	ROBERTO BERTONI
Q0001350	P.O.: INTERVENTI IN MATERIA AGROAMBIENTALE - STACP MODENA	8744	CARLO CASTAGNOLI

00000475 SERV.TERRITORIALE AGRICOLTURA, CACCIA E PESCA DI REGGIO EMILIA20783 **MARIAPIA TEDESCHI**

Q0001356	P.O.: INTERVENTI IN MATERIA AGROAMBIENTALE - STACP REGGIO EMILIA	20712	ANNA BAGNI
Q0001357	P.O.: AUTORIZZAZIONI, AIUTI NAZIONALI E AIUTI COMUNITARI PER FORMAZIONE, CONSULENZA E REGIMI DI QUALITA' - STACP REGGIO EMILIA	20772	GIORGIO PERGREFFI
Q0001358	P.O.: POLITICHE DEL PRIMO PILASTRO - STACP REGGIO EMILIA	20778	LUCIANO ROTTEGLIA
Q0001359	P.O.: ATTIVITA' FAUNISTICO - VENATORIE, PESCA E TARTUFI - STACP REGGIO EMILIA	20753	ANDREA GUALERZI

D0000024 DIR. GEN. AGRICOLTURA, CACCIA E PESCADirettore: **VALTIERO MAZZOTTI**

Q0001360 P.O.: INVESTIMENTI IN MATERIA DI SVILUPPO RURALE - STACP REGGIO EMILIA

20723 GIOVANNI BONORETTI

00000476 SERV.TERRITORIALE AGRICOLTURA, CACCIA E PESCA DI PARMA20552 **ANTONELLO BARANI**

Q0001280 P.O.: SVILUPPO E PROGRAMMAZIONE TERRITORIALE - AGRICOLTURA SOSTENIBILE, MONTAGNA E PIANIFICAZIONE

.....

Q0001377 P.O.: INVESTIMENTI IN MATERIA DI SVILUPPO RURALE - STACP PARMA

20606 VITTORIO ROMANINI

Q0001378 P.O.: POLITICHE DEL PRIMO PILASTRO - STACP PARMA

10150 MICHELE TAMBINI

Q0001379 P.O.: ATTIVITA' FAUNISTICO - VENATORIE, PESCA E TARTUFI - STACP PARMA

20620 PAOLO ZANZA

Q0001380 P.O.: INTERVENTI IN MATERIA AGROAMBIENTALE - STACP PARMA

20607 FRANCESCO ROZZI

Q0001381 P.O.: AUTORIZZAZIONI, AIUTI NAZIONALI E AIUTI COMUNITARI PER FORMAZIONE, CONSULENZA E REGIMI DI QUALITA' - STACP PARMA

20566 LAURA CASTELLO

00000477 SERV.TERRITORIALE AGRICOLTURA, CACCIA E PESCA DI PIACENZA20523 **ANTONIO MERLI**

Q0001351 P.O.: INVESTIMENTI IN MATERIA DI SVILUPPO RURALE - STACP PIACENZA

12527 CELESTE BOSELLI

D0000024 DIR. GEN. AGRICOLTURA, CACCIA E PESCADirettore: **VALTIERO MAZZOTTI**

Q0001352	P.O.: ATTIVITA' FAUNISTICO - VENATORIE, PESCA E TARTUFI - STACP PIACENZA	20522	ENRICO MERLI
Q0001353	P.O.: INTERVENTI IN MATERIA AGROAMBIENTALE - STACP PIACENZA	11124	DONATA MERLI
Q0001354	P.O.: AUTORIZZAZIONI, AIUTI NAZIONALI E AIUTI COMUNITARI PER FORMAZIONE, CONSULENZA E REGIMI DI QUALITA' - STACP PIACENZA	8752	MASSIMO CASTELLI
Q0001355	P.O.: POLITICHE DEL PRIMO PILASTRO - STACP PIACENZA	1147	SONIA QUAGLIAROLI

00000478 SERV.TERRITORIALE AGRICOLTURA, CACCIA E PESCA DI FERRARA11503 **MARCO CALMISTRO**

Ad Interim

Q0001363	P.O.: INTERVENTI IN MATERIA AGROAMBIENTALE - STACP FERRARA	20388	RENATO FINCO
Q0001364	P.O.: AUTORIZZAZIONI, AIUTI NAZIONALI E AIUTI COMUNITARI PER FORMAZIONE, CONSULENZA E REGIMI DI QUALITA' - STACP FERRARA	7230	FRANCO BENETTI
Q0001365	P.O.: ATTIVITA' FAUNISTICO - VENATORIE, PESCA E TARTUFI - STACP FERRARA	20408	CARLA NEGRETTI
Q0001366	P.O.: INVESTIMENTI IN MATERIA DI SVILUPPO RURALE - STACP FERRARA	76635	ALBERTO SISTI
Q0001367	P.O.: POLITICHE DEL PRIMO PILASTRO - STACP FERRARA	11630	BRUNO PULIZZI

00000479 SERV.TERRITORIALE AGRICOLTURA, CACCIA E PESCA DI RAVENNA10594 **ALBERTO MAGNANI**

Ad Interim

D0000024 DIR. GEN. AGRICOLTURA, CACCIA E PESCADirettore: **VALTIERO MAZZOTTI**

Q0001368 P.O.: POLITICHE DEL PRIMO PILASTRO - STACP RAVENNA

20693 **SERGIO RUBBI**

Q0001369 P.O.: ATTIVITA' FAUNISTICO - VENATORIE, PESCA E TARTUFI - STACP RAVENNA

20665 **GIOVANNI MAZZOLANI**

Q0001370 P.O.: INTERVENTI IN MATERIA AGROAMBIENTALE - STACP RAVENNA

20266 **CLAUDIA CASETTI**

Q0001371 P.O.: INVESTIMENTI IN MATERIA DI SVILUPPO RURALE - STACP RAVENNA

77810 **MASSIMO STEFANELLI****00000480 SERV.TERRITORIALE AGRICOLTURA, CACCIA E PESCA DI RIMINI**17857 **CARLO CASADEI**

Q0001361 P.O.: INVESTIMENTI, AUTORIZZAZIONI E POLITICHE DEL PRIMO PILASTRO - STACP RIMINI

11074 **RENZO MORONI**

Q0001362 P.O.: ATTIVITA' FAUNISTICO - VENATORIE, PESCA, TARTUFI E INTERVENTI IN MATERIA AGROAMBIENTALE - STACP RIMINI

20793 **PIER CLAUDIO ARRIGONI****00000481 SERV.TERRITORIALE AGRICOLTURA, CACCIA E PESCA DI FORLI'-CESENA**10594 **ALBERTO MAGNANI**

Q0001341 P.O.: INTERVENTI IN MATERIA AGROAMBIENTALE - STACP FORLI' - CESENA

20245 **RICCARDO BALZANI**

D0000024 DIR. GEN. AGRICOLTURA, CACCIA E PESCADirettore: **VALTIERO MAZZOTTI**

Q0001342	P.O.: ATTIVITA' FAUNISTICO - VENATORIE, PESCA E TARTUFI, STACP FORLI' - CESENA	20258	ROSSELLA BRUSCHI
Q0001343	P.O.: AUTORIZZAZIONI, AIUTI NAZIONALI E AIUTI COMUNITARI PER FORMAZIONE, CONSULENZA E REGIMI DI QUALITA' - STACP FORLI' - CESENA	20331	LINO PATRIZI
Q0001344	P.O.: POLITICHE DEL PRIMO PILASTRO - STACP FORLI' - CESENA	20335	LUCIANO PIZZIGATTI
Q0001346	P.O.: INVESTIMENTI IN MATERIA DI SVILUPPO RURALE - STACP FORLI' - CESENA	67509	GIANLUCA RAVAGLIOLI

00000488 SERV.AGRICOLTURA SOSTENIBILE1262 **GIORGIO POGGIOLI**

Q0000485	P.O.: AGRO - BIODIVERSITA' ED ECO - CONDIZIONALITA'	10590	GIANFRANCO DE GERONIMO
Q0000510	P.O.: RIDUZIONE DELLE EMISSIONI IN ATMOSFERA E USO DELL'ACQUA IRRIGUA IN AGRICOLTURA	38756	ANDREA GIAPPONESI
Q0000516	P.O.: AGRICOLTURA A RIDOTTO IMPATTO AMBIENTALE	10423	CARLO MALAVOLTA
Q0000519	P.O.: VIGILANZA DELLE PRODUZIONI AGROALIMENTARI REGOLAMENTATE	2796	MATILDE FOSSATI
Q0001152	P.O.: TUTELA DEL SUOLO	10764	GIUSEPPE CARNEVALI
Q0001189	P.O.: SVILUPPO DI BASI DATI SULLE PRODUZIONI SOSTENIBILI	3081	GUIDO LUCA VIOLINI

ECONOMIA DELLA CONOSCENZA, DEL LAVORO E DELL'IMPRESA

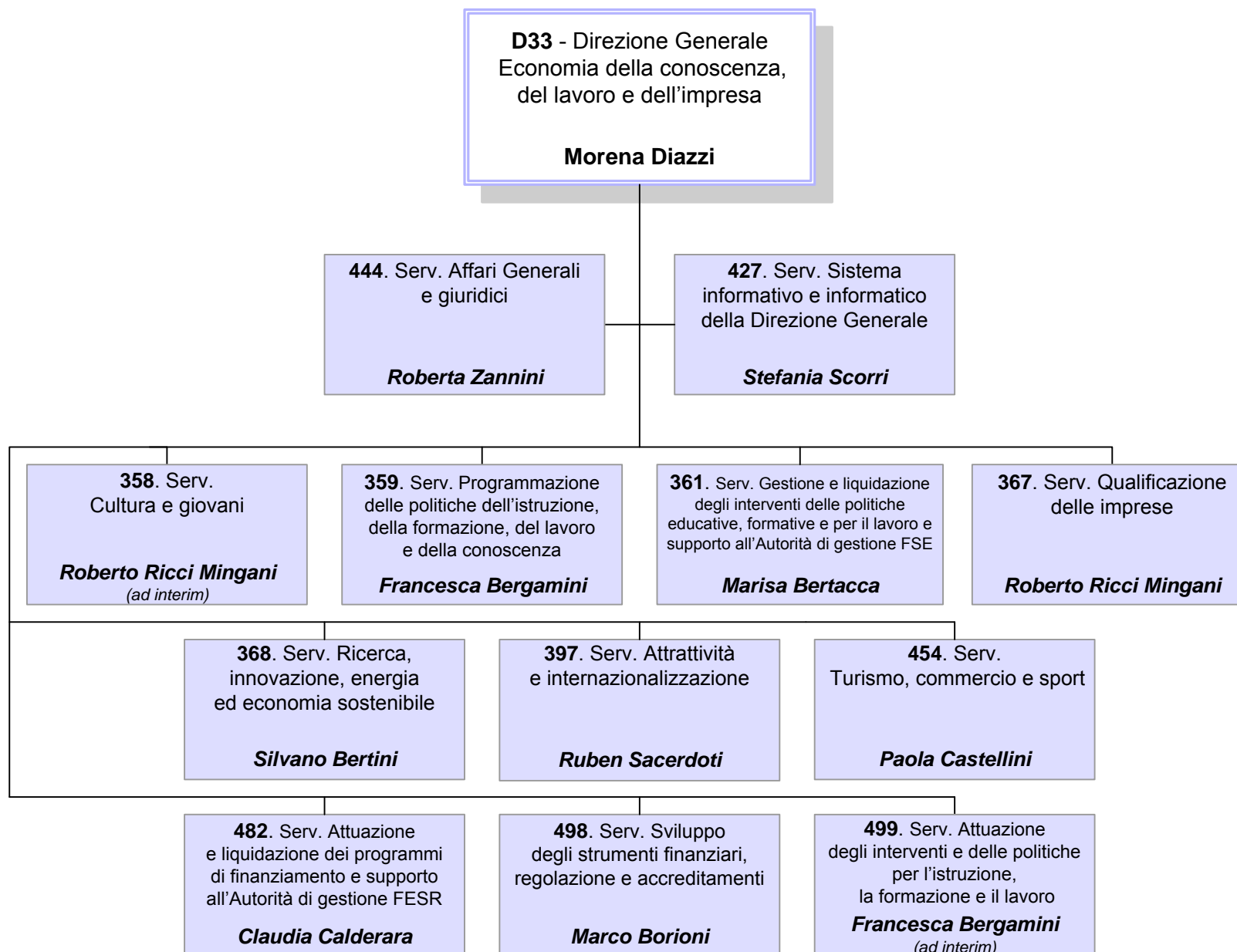

D0000033 DIR. GEN. ECONOMIA DELLA CONOSCENZA, DEL LAVORO E DELL'IMPRESADirettore: **MORENA DIAZZI****Unità Funzionali in staff alla Direzione Generale****SP000342 PROF.COMUNICAZIONE, PROMOZIONE, COORDINAMENTO PROGETTI EUROPEI**74624 **LAURA SCHIFF****SP000343 PROF.COORDINAMENTO ED ATTUAZIONE DEI PROGRAMMI POR FESR E FSE**3901 **DANIELA FERRARA** Art.18**SP000349 PROF.ANALISI, MONITORAGGIO E VALUTAZIONE DEI PROGRAMMI**24330 **FRANCESCO COSSENTINO** Art.18

Q0000604 P.O.: RISORSE FINANZIARIE FSE E AREA "CULTURA, FORMAZIONE, LAVORO"

8263 **FRANCA BERTACCA**

Q0000617 P.O.: COMUNICAZIONE POR FESR E POR FSE

11889 **ANNA MARIA LINSALATA**

Q0000619 P.O.: RISORSE FINANZIARIE FESR E AREA "ATTIVITA' PRODUTTIVE, COMMERCIO, TURISMO"

86486 **BARBARA ZANASI**

Q0000892 P.O.: SEGRETERIA DI DIREZIONE

12034 **LUIGINA DE SIMONE**

Q0001009 P.O.: PROGRAMMI DI ATTIVITA' E QUALITA'

73260 **ANTONIETTA SANTILLI**

Q0001010 P.O.: GESTIONE DEL PERSONALE

11666 **ANGELO ARVISTI**

PRESIDENZA DELLA GIUNTA REGIONALE
ASSESSORATO COORDINAMENTO DELLE POLITICHE EUROPEE ALLO SVILUPPO, SCUOLA, FORMAZIONE PROFESSIONALE, UNIVERSITA', RICERCA E LAVORO
ASSESSORATO TURISMO E COMMERCIO
ASSESSORATO ATTIVITA' PRODUTTIVE, PIANO ENERGETICO, ECONOMIA VERDE E RICOSTRUZIONE POST-SISMA
ASSESSORATO CULTURA, POLITICHE GIOVANILI E POLITICHE PER LA LEGALITA'

D0000033 DIR. GEN. ECONOMIA DELLA CONOSCENZA, DEL LAVORO E DELL'IMPRESADirettore: **MORENA DIAZZI**

Q0001107	P.O.: IRREGOLARITA' COMUNITARIE POR FESR E FSE	2890	MANUELA BOCCUNI
Q0001332	P.O.: CERTIFICAZIONE DELLA SPESA - POR FESR	4014	ROSAMARIA PUGLIESE
Q0001395	P.O.: ATTIVITA' GIURIDICO AMMINISTRATIVA DELLA DIREZIONE GENERALE	10536	CLAUDIA GUSMANI
Q0001396	P.O.: CERTIFICAZIONE DELLA SPESA - POR FSE	20806	ANNAMARIA DITERLIZZI

00000358 SERV.CULTURA E GIOVANI6783 **ROBERTO RICCI MINGANI** Ad Interim

Q0000589	P.O.: PROMOZIONE CULTURALE E DELLA MEMORIA DEL NOVECENTO	11809	MICAELA LIPPARINI
Q0000591	P.O.: SPETTACOLO	1636	GIANNI COTTAFVI
Q0000592	P.O.: INVESTIMENTI	11690	CINZIA CAZZOLI
Q0000593	P.O.: SPORT	1635	MORENA GRANDI
Q0001105	P.O.: CINEMA	3046	FABIO ABAGNATO
Q0001106	P.O.: POLITICHE GIOVANILI	11256	MARINA MINGOZZI

PRESIDENZA DELLA GIUNTA REGIONALE
ASSESSORATO COORDINAMENTO DELLE POLITICHE EUROPEE ALLO SVILUPPO, SCUOLA, FORMAZIONE PROFESSIONALE, UNIVERSITA', RICERCA E LAVORO
ASSESSORATO TURISMO E COMMERCIO
ASSESSORATO ATTIVITA' PRODUTTIVE, PIANO ENERGETICO, ECONOMIA VERDE E RICOSTRUZIONE POST-SISMA
ASSESSORATO CULTURA, POLITICHE GIOVANILI E POLITICHE PER LA LEGALITA'

D0000033 DIR. GEN. ECONOMIA DELLA CONOSCENZA, DEL LAVORO E DELL'IMPRESADirettore: **MORENA DIAZZI**

Q0001314 P.O.: ATTIVITA' CONTABILI, CONTROLLI E LIQUIDAZIONE

20801 ANNA RITA BIONDI

00000359 SERV.PROGRAMMAZIONE DELLE POLITICHE DELL'ISTRUZIONE, DELLA FORMAZIONE, DEL LAVORO E DELLA CONOSCENZA3738 **FRANCESCA BERGAMINI**

Art.18

Q0000602 P.O.: QUALIFICHE, FORMALIZZAZIONE E CERTIFICAZIONE DELLE COMPETENZE

10141 PATRIZIA VACCARI

Q0000612 P.O.: DIRITTO ALLO STUDIO SCOLASTICO E UNIVERSITARIO

11118 PATRIZIA BERTI

Q0001120 P.O.: EDILIZIA SCOLASTICA

11747 EROS MATTIOLI

Q0001154 P.O.: POLITICHE DELL'ISTRUZIONE, FORMAZIONE TECNICA E PROFESSIONALE

5934 ANNAMARIA ARRIGHI

Q0001231 P.O.: INCLUSIONE E SUCCESSO FORMATIVO

65657 SANDRA POLUZZI

Q0001388 P.O.: POLITICHE DEL LAVORO

11903 GABRIELE MARZANO

00000361 SERV.GESTIONE E LIQUIDAZ. DEGLI INTERVENTI DELLE POLITICHE EDUCATIVE, FORMAT. E PER IL LAVORO E SUPP. ALL'AUTORITA' DI GESTIONE FSE8265 **MARISA BERTACCA**

Art.18

Q0001108 P.O.: SUPPORTO AUTORITA' DI GESTIONE FSE

11887 RITA MARIA MELE

PRESIDENZA DELLA GIUNTA REGIONALE
ASSESSORATO COORDINAMENTO DELLE POLITICHE EUROPEE ALLO SVILUPPO, SCUOLA, FORMAZIONE PROFESSIONALE, UNIVERSITA', RICERCA E LAVORO
ASSESSORATO TURISMO E COMMERCIO
ASSESSORATO ATTIVITA' PRODUTTIVE, PIANO ENERGETICO, ECONOMIA VERDE E RICOSTRUZIONE POST-SISMA
ASSESSORATO CULTURA, POLITICHE GIOVANILI E POLITICHE PER LA LEGALITA'

D0000033 DIR. GEN. ECONOMIA DELLA CONOSCENZA, DEL LAVORO E DELL'IMPRESADirettore: **MORENA DIAZZI**

Q0001109 P.O.: ATTIVITA' DI CONTROLLO DI AMMISSIBILITA' DELLA SPESA

12014 ANNARITA MARINOSCI

Q0001110 P.O.: LIQUIDAZIONI, PAGAMENTI E FIDEIUSSIONI

1652 LUIGI FALBO

Q0001111 P.O.: GESTIONE ATTIVITA' FINANZIATE

80452 SILVIA TOLOMELLI

Q0001119 P.O.: GESTIONE INTERVENTI AUTORIZZATI E RETE POLITECNICA

69955 MARIA GRAZIA ROSA

00000367 SERV. QUALIFICAZIONE DELLE IMPRESE6783 **ROBERTO RICCI MINGANI**

Q0000624 P.O.: ATTUAZIONE DEI PROGRAMMI

11147 ANDREA PAPPACENA

Q0000626 P.O.: INCENTIVAZIONI ALLE IMPRESE

10413 ANGELO MARCHESINI

00000368 SERV. RICERCA, INNOVAZIONE, ENERGIA ED ECONOMIA SOSTENIBILE11543 **SILVANO BERTINI**

Art.18

H0000004 A.P.: ATTUAZIONE DEL PIANO ENERGETICO REGIONALE

10136 ATTILIO RAIMONDI

Q0001195 P.O.: CONSULENZA GIURIDICO AMMINISTRATIVA AREA ENERGIA

2727 ANTONELLA PATRIZIA CATALDI

STRUTTURA ORGANIZZATIVA DELLA REGIONE

PRESIDENZA DELLA GIUNTA REGIONALE
ASSESSORATO COORDINAMENTO DELLE POLITICHE EUROPEE ALLO SVILUPPO, SCUOLA, FORMAZIONE PROFESSIONALE, UNIVERSITA', RICERCA E LAVORO
ASSESSORATO TURISMO E COMMERCIO
ASSESSORATO ATTIVITA' PRODUTTIVE, PIANO ENERGETICO, ECONOMIA VERDE E RICOSTRUZIONE POST-SISMA
ASSESSORATO CULTURA, POLITICHE GIOVANILI E POLITICHE PER LA LEGALITA'

D0000033 DIR. GEN. ECONOMIA DELLA CONOSCENZA, DEL LAVORO E DELL'IMPRESA

Direttore: **MORENA DIAZZI**

Q0001196 P.O.: RICERCA, TRASFERIMENTO TECNOLOGICO E PROMOZIONE DELL'INNOVAZIONE

2787 ELISABETTA MAINI

Q0001240 P.O.: RICERCA E SVILUPPO PER IMPRESE E FILIERE

1648 MASSIMILIANO TUZZI

00000397 SERV.ATTRATTIVITA' E INTERNAZIONALIZZAZIONE

2804 RUBEN SACERDOTI

Art.18

Q0000623 P.O.: ATTRAZIONE DEGLI INVESTIMENTI E INTERNAZIONALIZZAZIONE

3655 GIAN LUCA BALDONI

Q0001008 P.O.: SISTEMA FIERISTICO

11696 FRANCESCO QUAGLIARIELLO

Q0001399 P.O.: ATTIVITA' CULTURALI ALL'ESTERO

82170 MARIA CRISTINA TURCHI

00000427 SERV.SISTEMA INFORMATIVO E INFORMatico DELLA DIREZIONE GENERALE

11536 STEFANIA SCORRI

SP000341 PROF.SISTEMI INFORMATIVI PER GLI ENTI LOCALI

73072 STEFANIA SANI

Q0001116 P.O.: SISTEMA INFORMATIVO SCOLASTICO

2850 STEFANO CREMONINI

Q0001117 P.O.: SISTEMA INFORMATIVO A SUPPORTO DELLE POLITICHE ATTIVE DEL LAVORO DEL POR FSE

12103 SANDRA CREMONINI

PRESIDENZA DELLA GIUNTA REGIONALE
ASSESSORATO COORDINAMENTO DELLE POLITICHE EUROPEE ALLO SVILUPPO, SCUOLA, FORMAZIONE PROFESSIONALE, UNIVERSITA', RICERCA E LAVORO
ASSESSORATO TURISMO E COMMERCIO
ASSESSORATO ATTIVITA' PRODUTTIVE, PIANO ENERGETICO, ECONOMIA VERDE E RICOSTRUZIONE POST-SISMA
ASSESSORATO CULTURA, POLITICHE GIOVANILI E POLITICHE PER LA LEGALITA'

D0000033 DIR. GEN. ECONOMIA DELLA CONOSCENZA, DEL LAVORO E DELL'IMPRESADirettore: **MORENA DIAZZI****00000444 SERV.AFFARI GENERALI E GIURIDICI**6948 **ROBERTA ZANNINI**

Q0000606 P.O.: CONTROLLI IN LOCO E ISPETTIVE VERSO I BENEFICIARI DEGLI INTERVENTI FSE, DEL LAVORO E DELLA FORMAZIONE

3823 **NICOLA CINTI**

Q0000882 P.O.: ACQUISIZIONE BENI E SERVIZI

11897 **ELISABETTA FARAONE**

Q0001007 P.O.: CONTROLLI IN LOCO E ISPETTIVE VERSO I BENEFICIARI DEGLI INTERVENTI POR FESR E ATTIVITA' PRODUTTIVE

23357 **MIRELLA COLLINA**

Q0001213 P.O.: RETE REGIONALE SUAP E SEMPLIFICAZIONE PER LE IMPRESE

11797 **SIMONA MATTIOLI**

Q0001239 P.O.: SOCIETA' PARTECIPATE, NORMATIVA FISCALE PER LE IMPRESE, AIUTI DI STATO

3141 **ANTONIO DELL'OLIO**

Q0001419 P.O.: INCARICHI PROFESSIONALI E LIQUIDAZIONI DI BENI E SERVIZI

7393 **DANIELE VENTURI****00000454 SERV.TURISMO, COMMERCIO E SPORT**19010 **PAOLA CASTELLINI****SP000235 PROF.DESTINAZIONI TURISTICHE E PROMO-COMMERCIALIZZAZIONE**13164 **VENERIO BRENAGGI**

Q0000371 P.O.: DEMANIO MARITTIMO, PORTI E MERCATI ALL'INGROSSO

10445 **LUCIANO GIUFFRIDA**

Q0000630 P.O.: COMMERCIO IN SEDE FISSA AL DETTAGLIO E ALL'INGROSSO. PUBBLICI ESERCIZI E RIVENDITE DI GIORNALI E RIVISTE

10541 **MARCO ARTIOLI**

PRESIDENZA DELLA GIUNTA REGIONALE
ASSESSORATO COORDINAMENTO DELLE POLITICHE EUROPEE ALLO SVILUPPO, SCUOLA, FORMAZIONE PROFESSIONALE, UNIVERSITA', RICERCA E LAVORO
ASSESSORATO TURISMO E COMMERCIO
ASSESSORATO ATTIVITA' PRODUTTIVE, PIANO ENERGETICO, ECONOMIA VERDE E RICOSTRUZIONE POST-SISMA
ASSESSORATO CULTURA, POLITICHE GIOVANILI E POLITICHE PER LA LEGALITA'

D0000033 DIR. GEN. ECONOMIA DELLA CONOSCENZA, DEL LAVORO E DELL'IMPRESADirettore: **MORENA DIAZZI**

Q0000631	P.O.: TURISMO, STRUTTURE RICETTIVE ALBERGHIERE, EXTRA ALBERGHIERE E ALL'ARIA APERTA	10254	GABRIELLA MANCINI
Q0000861	P.O.: COMMERCIO, PROMOZIONE DEL CONSUMERISMO E DEL COMMERCIO EQUO E SOLIDALE	11649	MARCELLO SANTORO
Q0000864	P.O.: PROGETTI EUROPEI, NAZIONALI E REGIONALI AFFERENTI AL TURISMO	53180	MAURA MINGOZZI
Q0001420	P.O.: PROGETTI INNOVATIVI DI APT E DELLE DESTINAZIONI TURISTICHE	11961	MICHELA BOSCHI
Q0001421	P.O.: COMMERCIO SU AREE PUBBLICHE, DISTRIBUZIONE CARBURANTI E OSSERVATORIO REGIONALE DEL COMMERCIO	3433	ALESSANDRA PERLI

00000482 SERV.ATTUAZIONE E LIQUIDAZIONE DEI PROGRAMMI DI FINANZIAMENTO E SUPPORTO ALL'AUTORITA' DI GESTIONE FESR20435 **CLAUDIA CALDERARA**

Q0001397	P.O.: RENDICONTAZIONE DI ENTI E SOGGETTI PUBBLICI PER L'ATTRATTIVITA', COMPETITIVITA' E VALORIZZAZIONE DEL TERRITORIO	20412	GIULIA POTENA
Q0001398	P.O.: RENDICONTAZIONE DEI PROGETTI DI RICERCA, INNOVAZIONE E COMPETITIVITA' DELLE IMPRESE	20471	TIZIANA MARIA OSIO

00000498 SERV.SVILUPPO DEGLI STRUMENTI FINANZIARI, REGOLAZIONE E ACCREDITAMENTI11790 **MARCO BORIONI**

Q0000600	P.O.: PROCEDURE DI ACCREDITAMENTO	86716	PAOLA ZANIBONI
----------	-----------------------------------	-------	----------------

PRESIDENZA DELLA GIUNTA REGIONALE
ASSESSORATO COORDINAMENTO DELLE POLITICHE EUROPEE ALLO SVILUPPO, SCUOLA, FORMAZIONE PROFESSIONALE, UNIVERSITA', RICERCA E LAVORO
ASSESSORATO TURISMO E COMMERCIO
ASSESSORATO ATTIVITA' PRODUTTIVE, PIANO ENERGETICO, ECONOMIA VERDE E RICOSTRUZIONE POST-SISMA
ASSESSORATO CULTURA, POLITICHE GIOVANILI E POLITICHE PER LA LEGALITA'

D0000033 DIR. GEN. ECONOMIA DELLA CONOSCENZA, DEL LAVORO E DELL'IMPRESADirettore: **MORENA DIAZZI**

Q0001011 P.O.: INTERVENTI PER L'ACCESSO AL CREDITO DELLE PMI

11890 ANGELA SOVERINI

Q0001423 P.O.: ATTIVITA' GIURIDICO - AMMINISTRATIVO

11773 STEFANIA ALBERTAZZI

**00000499 SERV.ATTUAZIONE DEGLI INTERVENTI E DELLE POLITICHE PER L'ISTRUZIONE,
LA FORMAZIONE E IL LAVORO**3738 **FRANCESCA BERGAMINI**

Ad Interim

Q0001155 P.O.: PIANIFICAZIONE RISORSE FINANZIARIE E CONTROLLI

2777 MICHELE LOLLINI

Q0001214 P.O.: INTERVENTI PER LA QUALIFICAZIONE DELL'OCCUPAZIONE E L'ATTUAZIONE DEI SERVIZI PER IL LAVORO

71990 GIAN LUCA SAGRADINI

Q0001306 P.O.: INTERVENTI PER L'OCCUPAZIONE E L'INCLUSIONE SOCIALE E LAVORATIVA

20289 MILENA GARAVINI

Q0001307 P.O.: AUTORIZZAZIONE DELLE MISURE E DEI SERVIZI DI FORMAZIONE, LAVORO E CERTIFICAZIONE

10117 MARIA ROSARIA CIABURRI

CURA DEL TERRITORIO E DELL'AMBIENTE

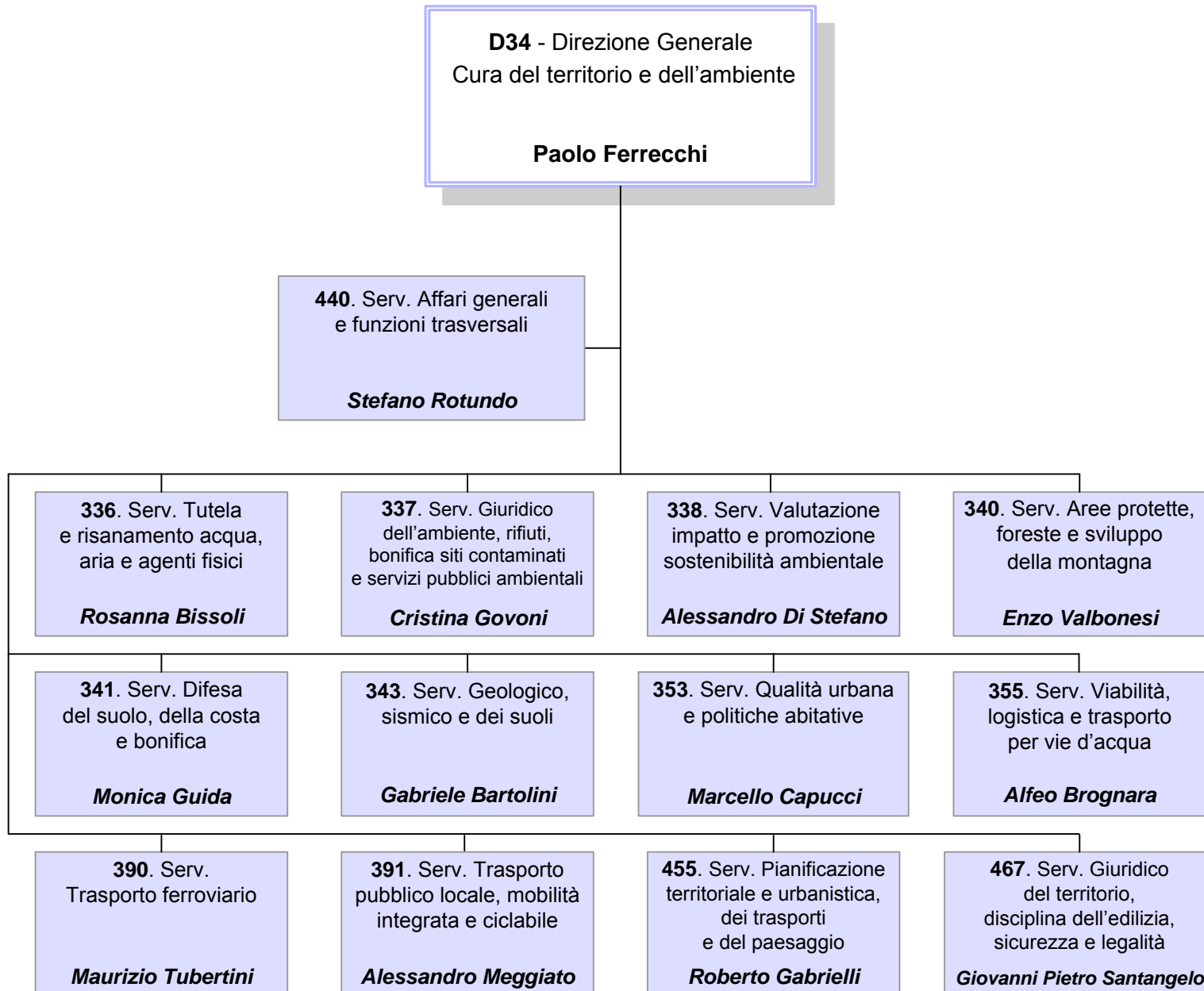

D0000034 DIR. GEN. CURA DEL TERRITORIO E DELL'AMBIENTEDirettore: **PAOLO FERRECCHI****Unità Funzionali in staff alla Direzione Generale****SP000331 PROF.COORDINAMENTO DEI SISTEMI INFORMATIVI DEL TERRITORIO E DELL'AMBIENTE**

.....

Q0000795 P.O.: CONSULENZA GIURIDICO - LEGALE E AMMINISTRATIVA DI DIREZIONE IN MATERIA DI TRASPORTI

10659 GABRIELLA GHISELLI

Q0001000 P.O.: SISTEMA DI PROGRAMMAZIONE E PROCESSI ORGANIZZATIVI DI DIREZIONE

10283 GIAN FRANCO PELLERI

Q0001393 P.O.: PROGRAMMAZIONE FINANZIARIA, BILANCIO E CONTROLLO

10263 ANNA GRECO

00000336 SERV.TUTELA E RISANAMENTO ACQUA, ARIA E AGENTI FISICI9950 **ROSANNA BISSOLI**

Q0000534 P.O.: TUTELA DEL PATRIMONIO IDRICO. DISCIPLINA DELLE UTILIZZAZIONI DELLA RISORSA ACQUA E BILANCI IDRICI

53725 SANDRA MONDUCCI

Q0000539 P.O.: PRESIDIO IN MATERIA DI INQUINAMENTO ACUSTICO ED ELETTROMAGNETICO

1024 ALFONSO ALBANELLI

Q0000540 P.O.: PRESIDIO IN MATERIA DI QUALITA' DELL'ARIA

1883 LUCIA RAMPONI

Q0001033 P.O.: PRESIDIO IN MATERIA DI STABILIMENTI A RISCHIO DI INCIDENTI RILEVANTI, DI INQUINAMENTO LUMINOSO E RISPARMIO ENERGETICO

12171 MARIA D'AMORE

Q0001194 P.O.: AZIONI AD APPROCCIO INTEGRATO IN MATERIA DI CAMBIAMENTI CLIMATICI, INQUINAMENTO ATMOSFERICO E PROCESSI AD IMPATTO AMBIENTALE

1657 KATIA RAFFAELLI

D0000034 DIR. GEN. CURA DEL TERRITORIO E DELL'AMBIENTEDirettore: **PAOLO FERRECCHI**

Q0001411 P.O.: PIANIFICAZIONE IN MATERIA DI RISORSE IDRICHE

12092 PAOLA MALDINI

Q0001412 P.O.: TUTELA DEL PATRIMONIO IDRICO E DISCIPLINA DEGLI SCARICHI

5935 FRANCESCO TORNATORE

00000337 SERV.GIURIDICO DELL'AMBIENTE, RIFIUTI, BONIFICA SITI CONTAMINATI E SERVIZI PUBBLICI AMBIENTALI10304 **CRISTINA GOVONI**

Q0000530 P.O.: CONSULENZA GIURIDICA IN MATERIA AMBIENTALE E CONTRATTUALISTICA PUBBLICA

5146 BARBARA BUDINI

Q0000531 P.O.: CONSULENZA GIURIDICA IN MATERIA AMBIENTALE E QUALITA' DEI PROCESSI AMMINISTRATIVI

11730 DONATELLA ELEONORA BANDOLI

Q0000536 P.O.: BONIFICHE SITI INQUINATI

10208 CLAUDIA FERRARI

Q0000823 P.O.: GESTIONE TECNICO - FINANZIARIA DEGLI INTERVENTI IN CAMPO AMBIENTALE

40830 ANTONIO GROSSO

Q0001222 P.O.: TECNOLOGIE IMPIANTISTICHE E GESTIONE DEI RIFIUTI

3935 LEONARDO PALUMBO

Q0001223 P.O.: CONSULENZA GIURIDICA E SUPPORTO SPECIALISTICO PER LE INNOVAZIONI NORMATIVE IN MATERIA AMBIENTALE

4657 MARIA KHADIVI FARANGHIS

Q0001230 P.O.: SERVIZI PUBBLICI AMBIENTALI

4734 FRANCESCA BELLAERA

00000338 SERV.VALUTAZIONE IMPATTO E PROMOZIONE SOSTENIBILITA' AMBIENTALE27887 **ALESSANDRO DI STEFANO**

D0000034 DIR. GEN. CURA DEL TERRITORIO E DELL'AMBIENTEDirettore: **PAOLO FERRECCHI**

Q0000538 P.O.: VALUTAZIONE DI IMPATTO AMBIENTALE (VIA) 12091 VALENTINA FAVERO

Q0000822 P.O.: VALUTAZIONE AMBIENTALE DI PIANI E PROGRAMMI (VA) 1452 ROSANNA ZAVATTINI

Q0001242 P.O.: AUTORIZZAZIONE INTEGRATA AMBIENTALE (AIA) E AUTORIZZAZIONE UNICA VALUTAZIONE AMBIENTALE (AUA) 4771 MATTEO BALBONI

Q0001414 P.O.: VALUTAZIONE DI IMPATTO AMBIENTALE (VIA) STATALI 4530 RUGGERO MAZZONI

00000340 SERV.AREE PROTETTE, FORESTE E SVILUPPO DELLA MONTAGNA1758 **ENZO VALBONESI**

Art.18

SP000197 PROF.SVILUPPO AREE MONTANE42572 **MAURO INNOCENTI**

Q0000543 P.O.: PIANI E PROGRAMMI FORESTALI, PROCEDIMENTI AUTORIZZATIVI IN MATERIA FORESTALE 1349 FAUSTO AMBROSINI

Q0000544 P.O.: RETE NATURA 2000 E ATTUAZIONE DELLA DIRETTIVA COMUNITARIA "HABITAT" 10284 FRANCESCO BESIO

Q0000545 P.O.: AZIONI REGIONALI A FAVORE DEL SISTEMA DELLE AREE PROTETTE E DELLA CONSERVAZIONE DELLA BIODIVERSITA' 10571 MONICA PALAZZINI CERQUETELLA

Q0001403 P.O.: PIANI DI ASSESTAMENTO FORESTALI PUBBLICI E PRIVATI E COORDINAMENTO DELLE BASI INFORMATIVE DI SETTORE 11723 MARCO PATTUELLI

00000341 SERV.DIFESA DEL SUOLO, DELLA COSTA E BONIFICA11457 **MONICA GUIDA**

D0000034 DIR. GEN. CURA DEL TERRITORIO E DELL'AMBIENTEDirettore: **PAOLO FERRECCHI**

Q0000546	P.O.: ATTIVITA' AMMINISTRATIVO - FINANZIARIA NEL SETTORE DELLA DIFESA DEL SUOLO, COSTA E BONIFICA	11811	ELEONORA TARUFFI
Q0000547	P.O.: PROGRAMMAZIONE DI INTERVENTI IN MATERIA DI DIFESA DEL SUOLO	55665	ROBERTO MORETTI
Q0000548	P.O.: PROGRAMMAZIONE DI INTERVENTI IN MATERIA DI BONIFICA IDRAULICA E IRRIGAZIONE	821	ALFREDO CAGGIANELLI
Q0000549	P.O.: GESTIONE DELLA PIANIFICAZIONE DI BACINO	11615	FRANCO GHISELLI
Q0000551	P.O.: PROGRAMMAZIONE DI INTERVENTI E STUDI IN MATERIA DI DIFESA DELLA COSTA	630	CARLO ALBERTAZZI
Q0001413	P.O.: PIANI E PROGRAMMI NEL SETTORE IDRAULICO	3665	PATRIZIA ERCOLI

00000343 SERV.GEOLOGICO, SISMICO E DEI SUOLI5282 **GABRIELE BARTOLINI**

Q0000552	P.O.: SVILUPPO E ANALISI DEI DATI SUI SUOLI A SUPPORTO DELLE POLITICHE AGRICOLE, AMBIENTALI E URBANISTICHE	10172	PAOLA TAROCCO
Q0000553	P.O.: PRODUZIONE E ANALISI DI DATI GEOLOGICI E IDROGEOLOGICI NELLA PIANURA EMILIANO - ROMAGNOLA	10158	PAOLO SEVERI
Q0000554	P.O.: BANCHE DATI GEOLOGICHE E DEL DISSESTO, VALUTAZIONI DI PERICOLOSITA' E RISCHIO IDROGEOLOGICO, VALORIZZAZIONE DEL PATRIMONIO GEOLOGICO	11590	MARCO PIZZIOLLO

D0000034 DIR. GEN. CURA DEL TERRITORIO E DELL'AMBIENTEDirettore: **PAOLO FERRECCHI**

Q0000555	P.O.: ACQUISIZIONE E ANALISI DEI DATI PER LA VALUTAZIONE DELLA PERICOLOSITA' SISMICA E LO SVILUPPO SOSTENIBILE DELLE RISORSE ENERGETICHE DEL SOTTUSUOLO	10161	LUCA MARTELLI
Q0000821	P.O.: SVILUPPO E ANALISI DEI DATI GEOLOGICI SULLE RISORSE IDRICHE E NATURALI DELL'APPENNINO EMILIANO - ROMAGNOLO	10276	MARIA TERESA DE NARDO
Q0001124	P.O.: PROGRAMMAZIONE E ATTUAZIONE INTERVENTI FINALIZZATI ALLA RIDUZIONE DEL RISCHIO SISMICO	11484	VANIA PASSARELLA
Q0001415	P.O.: SVILUPPO E GESTIONE DEL SISTEMA INFORMATIVO MARE - COSTA E ATTIVITA' CONOSCITIVE PER LA MITIGAZIONE DEI RISCHI COSTIERI	12064	LUISA PERINI

00000353 SERV.QUALITA' URBANA E POLITICHE ABITATIVE9218 **MARCELLO CAPUCCI**

Art.18

SP000291 PROF.GESTIONE E SVILUPPO DELL'OSSERVATORIO REGIONALE DEL SISTEMA ABITATIVO10198 **MARIA GABRIELLA PORRELLI**

Q0000571	P.O.: PRESIDIO AMMINISTRATIVO, CONTABILE E FINANZIARIO DEGLI INTERVENTI DI EDILIZIA RESIDENZIALE SOCIALE	29390	MILVA FABBRI
Q0000573	P.O.: PRESIDIO GIURIDICO, AMMINISTRATIVO E FINANZIARIO DEGLI INTERVENTI DI EDILIZIA RESIDENZIALE PUBBLICA	11638	RAFFAELLA LUMBRICI
Q0000577	P.O.: PROMOZIONE DI METODI E PRATICHE PER LA RIGENERAZIONE URBANA	83390	LUCIANO VECCHI
Q0000578	P.O.: PROMOZIONE E VALUTAZIONE DELLA QUALITA' URBANA NEGLI INTERVENTI DI TRASFORMAZIONE E RIGENERAZIONE	10085	ADRIANO BERGAMASCHI
Q0001375	P.O.: PRESIDIO GIURIDICO AMMINISTRATIVO DEGLI INTERVENTI DI RIQUALIFICAZIONE URBANA E RECUPERO EDILIZIO	11778	MICHELA ROMAGNOLI

00000355 SERV.VIABILITA', LOGISTICA E TRASPORTO PER VIE D'ACQUA5896 **ALFEO BROGNARA**

D0000034 DIR. GEN. CURA DEL TERRITORIO E DELL'AMBIENTEDirettore: **PAOLO FERRECCHI**

Q0000581 P.O.: LOGISTICA TRASPORTO MERCI

11814 GIULIANA CHIODINI

Q0000582 P.O.: VIABILITA' DI INTERESSE REGIONALE E INFRASTRUTTURE STRATEGICHE

11436 FEDERICA ROPA

Q0000583 P.O.: AZIONI E PROGRAMMI IN MATERIA DI SICUREZZA STRADALE

2556 ANTONELLA NANETTI

Q0000827 P.O.: SISTEMA INFORMATIVO DELLA VIABILITA'

629 STEFANO GRANDI

Q0000886 P.O.: CONSULENZA LEGALE E GIURIDICO - AMMINISTRATIVO IN MATERIA DI INFRASTRUTTURE E LOGISTICA

12031 ANNA LISA SCHEMBRI

Q0001198 P.O.: PRESIDIO DELLE PROCEDURE E GESTIONE DELLA SPESA IN MATERIA DI INFRASTRUTTURE E LOGISTICA

87890 GLORIA ZOVI

Q0001389 P.O.: TRASPORTO PER VIE D'ACQUA E AEROPORTI

1444 CRISTINA BIANCHI

00000390 SERV.TRASPORTO FERROVIARIO82014 **MAURIZIO TUBERTINI**

Q0000688 P.O.: QUALITA' DEI SERVIZI DI TRASPORTO PUBBLICO E SERVIZI ALL'UTENZA

1454 LAURA BRUGNOLO

Q0000689 P.O.: ORGANIZZAZIONE DEI SERVIZI FERROVIARI E RAPPORTI CON L'UTENZA

75623 CESARE SGARZI

D0000034 DIR. GEN. CURA DEL TERRITORIO E DELL'AMBIENTEDirettore: **PAOLO FERRECCHI**

Q0000690 P.O.: GESTIONE TECNICA DEGLI INTERVENTI PER IL TRASPORTO FERROVIARIO E RELATIVE PERTINENZE

1448 ANDREA CANNINI

Q0000866 P.O.: FINANZIAMENTO DEI SERVIZI FERROVIARI

9145 SANDRA BIAGI

00000391 SERV.TRASPORTO PUBBLICO LOCALE, MOBILITA' INTEGRATA E CICLABILE9251 **ALESSANDRO MEGGIATO**

Art.18

Q0000691 P.O.: ORGANIZZAZIONE DEI SERVIZI DEL TRASPORTO PUBBLICO LOCALE E GOVERNANCE DEL SISTEMA

10017 ROBERTA MORICO

Q0000899 P.O.: FINANZIAMENTO DEGLI INVESTIMENTI DEL TRASPORTO PUBBLICO E DELLA MOBILITA' SOSTENIBILE

11750 FABRIZIO MELIS

Q0001241 P.O.: FINANZIAMENTO DEI SERVIZI E ANALISI INTEGRATE TECNICO - ECONOMICHE DEL TRASPORTO PUBBLICO

11088 MONICA CALZOLARI

Q0001433 P.O.: GESTIONE MONITORAGGI E BANCHE DATI DEL TRASPORTO PUBBLICO E DELLA MOBILITA' URBANA

695 ALESSANDRO ALBERTINI

Q0001434 P.O.: PROMOZIONE DELLA MOBILITA' SOSTENIBILE E DELLA MOBILITA' CICLISTICA

879 MARCO ZAGNONI

Q0001435 P.O.: GESTIONE INTERVENTI PER IL TRASPORTO PUBBLICO LOCALE E INFRASTRUTTURE PER IL TRASPORTO PUBBLICO INTEGRATO E METROPOLITANO

10216 PATRIZIA MELOTTI

00000440 SERV.AFFARI GENERALI E FUNZIONI TRASVERSALI70635 **STEFANO ROTUNDO****SP000329 PROF.TRATTAMENTO DATI PERSONALI, PREVENZIONE DELLA CORRUZIONE, TRASPARENZA**10259 **BRUNELLA RAMBALDI**

D0000034 DIR. GEN. CURA DEL TERRITORIO E DELL'AMBIENTEDirettore: **PAOLO FERRECCHI**

Q0000542 P.O.: ICT E SISTEMI INFORMATIVI DEL TERRITORIO E DELL'AMBIENTE

10194 CATIA GODOLI

Q0001401 P.O.: ACQUISIZIONE BENI E SERVIZI

6328 ANTONIA DELLE GROTTAGLIE

Q0001402 P.O.: ORGANIZZAZIONE, RISORSE UMANE E AFFARI GENERALI

8370 ROBERTA BERTI

00000455 SERV.PIANIFICAZIONE TERRITORIALE E URBANISTICA, DEI TRASPORTI E DEL PAESAGGIO5956 **ROBERTO GABRIELLI****SP000330 PROF.PIANIFICAZIONE TERRITORIALE REGIONALE**

.....

Q0000568 P.O.: VALUTAZIONE PTCP E PREDISPOSIZIONE DEGLI ATTI AMMINISTRATIVI DI COMPETENZA REGIONALE

10222 ALFONSO BARBA

Q0000584 P.O.: SERVIZI PER LA PIANIFICAZIONE E OSSERVATORIO DEL TERRITORIO

3704 MARCO NERIERI

Q0000949 P.O.: PIANIFICAZIONE DEI TRASPORTI

3492 DENIS BARBIERI

Q0001390 P.O.: PIANIFICAZIONE PAESAGGISTICA

3743 GRAZIELLA GUARAGNO

Q0001392 P.O.: OSSERVATORIO DEL PAESAGGIO, PROGETTI DI TUTELA, RECUPERO E VALORIZZAZIONE, PROMOZIONE DELLA CULTURA DEL PAESAGGIO

10227 ANNA MARIA MELE

00000467 SERV.GIURIDICO DEL TERRITORIO, DISCIPLINA DELL'EDILIZIA, SICUREZZA E LEGALITA'73248 **GIOVANNI P. SANTANGELO**

D000034 DIR. GEN. CURA DEL TERRITORIO E DELL'AMBIENTEDirettore: **PAOLO FERRECCHI**

Q0000563	P.O.: DISCIPLINA REGIONALE IN MATERIA EDILIZIA E DI PREVENZIONE ANTISISMICA	83676	ROSSELLA VENTURA
Q0000572	P.O.: NORME TECNICHE E REQUISITI DELLE OPERE EDILIZIE	1551	CLAUDIA MAZZOLI
Q0000575	P.O.: LOCALIZZAZIONE E VALUTAZIONE DELLA COMPATIBILITA' TERRITORIALE DELLE OPERE DI INTERESSE STATALE	10287	ALBERTO LEONI
Q0000792	P.O.: OSSERVATORIO DEI LAVORI PUBBLICI, SICUREZZA DEI CANTIERI E LEGALITA'
Q0000834	P.O.: DISCIPLINA REGIONALE IN MATERIA DI URBANISTICA E DI ESPROPRIAZIONE	11764	LUCA TRENTINI
Q0001394	P.O.: SEMPLIFICAZIONE, UNIFORMAZIONE E GESTIONE TELEMATICA DELL'ATTIVITA' EDILIZIA	3586	GIULIA ANGELELLI

CURA DELLA PERSONA, SALUTE E WELFARE

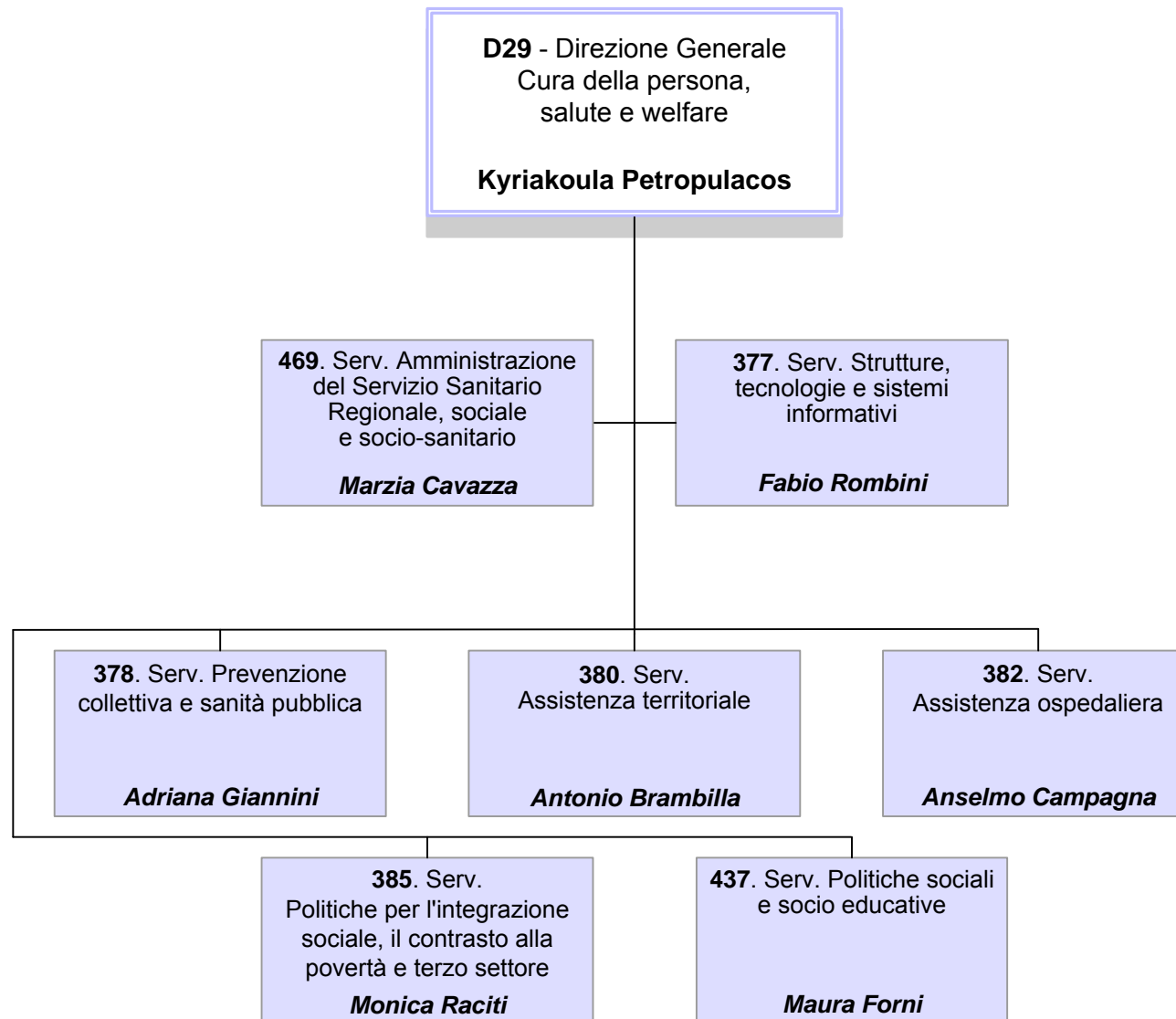

D000029 DIR. GEN. CURA DELLA PERSONA, SALUTE E WELFAREDirettore: **KYRIAKOULA PETROPULACOS****Unità Funzionali in staff alla Direzione Generale****SP000301 PROF.COORDINAMENTO E SUPPORTO GIURIDICO E AMMINISTRATIVO IN MATERIA DI ORGANIZZAZIONE E GOVERNO DELLE RISORSE UMANE**

.....

Q0001005 P.O.: ACQUISIZIONI BENI E SERVIZI, INCARICHI PROFESSIONALI E GESTIONE DOCUMENTALE

11815 MONICA TUGNETTI

Q0001400 P.O.: ORGANIZZAZIONE, RISORSE UMANE E FUNZIONI TRASVERSALI

1688 VALERIA FRANCESCHETTI

00000377 SERV.STRUTTURE, TECNOLOGIE E SISTEMI INFORMATIVI3578 **FABIO ROMBINI****SP000242 PROF.DATA WHAREHOUSE E BUSINESS INTELLIGENCE IN AMBITO SANITARIO, SOCIO SANITARIO E SOCIALE**6214 **CLAUDIO VOCI**

Comando

SP000312 PROF.COORDINAMENTO PER LO SVILUPPO DEI SERVIZI ICT IN AMBITO SANITARIO, SOCIO SANITARIO E SOCIALE7828 **GANDOLFO MISERENDINO** Comando

Q0000649 P.O.: PROGRAMMAZIONE E FINANZIAMENTO DEGLI INTERVENTI STRUTTURALI, IMPIANTISTICI E TECNOLOGICI SUL PATRIMONIO IMMOBILIARE DELLE AZIENDE SANITARIE

11991 ADRIANA SACCHETTI

Q0000650 P.O.: PROGRAMMAZIONE E GESTIONE INVESTIMENTI PER STRUTTURE A DESTINAZIONE SOCIALE E SOCIO - SANITARIO. PROGRAMMAZIONE E GESTIONE INVESTIMENTI STRUTTURALI E TECNOLOGICI FINANZIATI CON FONDI EUROPEI

11791 ENRICA FAGIOLI

Q0001407 P.O.: COORDINAMENTO SISTEMA INFORMATIVO PER LE POLITICHE SOCIALI

.....

D0000029 DIR. GEN. CURA DELLA PERSONA, SALUTE E WELFAREDirettore: **KYRIAKOULA PETROPULACOS****00000378 SERV.PREVENZIONE COLLETTIVA E SANITA' PUBBLICA**8025 **ADRIANA GIANNINI**

Comando

SP000236 PROF.SICUREZZA ALIMENTARE

.....

SP000245 PROF.MALATTIE INFETTIVE E PROGRAMMI DI PREVENZIONE COLLETTIVA8737 **NICOLETTA BERTOZZI**

Comando

SP000246 PROF.TUTELA SALUTE LUOGHI DI LAVORO11404 **GIUSEPPE MONTERASTELLI****SP000317 PROF.SANITA' VETERINARIA E IGIENE DEGLI ALIMENTI**3143 **GIUSEPPE DIEGOLI**

Comando

Q0000651 P.O.: SALUTE E SICUREZZA IN AMBIENTI DI VITA

10249 **MARINELLA NATALI**

Q0000878 P.O.: AMBIENTE E SALUTE

11692 **PAOLA ANGELINI**

Q0001018 P.O.: ATTIVITA' IN MATERIA IGIENICO SANITARIA E DI SALUTE E SICUREZZA SUL LAVORO

327 **MILVIA FOLEGANI**

Q0001422 P.O.: IGIENE DEGLI ALIMENTI DI ORIGINE VEGETALE E TUTELA DELLE ACQUE POTABILI

80826 **DANILA TORTORICI**

D0000029 DIR. GEN. CURA DELLA PERSONA, SALUTE E WELFAREDirettore: **KYRIAKOULA PETROPULACOS****00000380 SERV.ASSISTENZA TERRITORIALE**4110 **ANTONIO BRAMBILLA**

Comando

SP000240 PROF.FARMACI E DISPOSITIVI MEDICI

.....

SP000285 PROF.SALUTE NELLE CARCERI1870 **ANNA CILENTO****SP000313 PROF.INTEGRAZIONE SOCIO-SANITARIA DELL'AREA DELLA NON AUTOSUFFICIENZA E GESTIONE DEL FRNA**10582 **RAFFAELE FABRIZIO****SP000316 PROF.SALUTE MENTALE E DIPENDENZE PATOLOGICHE**1486 **MILA FERRI**

Comando

Q0000656 P.O.: PROGRAMMAZIONE DELLA RETE DI ASSISTENZA INTEGRATA DOMICILIARE SOGGETTI FRAGILI E CURE PALLIATIVE

11557 **MARIA ROLFINI**

Q0000661 P.O.: SVILUPPO DELLE POLITICHE SOCIO - SANITARIE PER I DISABILI

11767 **LUIGI MAZZA**

Q0000662 P.O.: SVILUPPO DELLA PROGRAMMAZIONE E DELLE ATTIVITA' IN TEMA DI DIPENDENZE PATOLOGICHE

34928 **FRANCA FRANCIACIA**

Q0000793 P.O.: PROMOZIONE, SVILUPPO E INNOVAZIONE NELL'AMBITO DEL PERCORSO NASCITA E PROMOZIONE DELLA QUALITA' DEI CONSULTORI FAMILIARI E CONSULTORI PEDIATRICI

11689 **ELENA CASTELLI**

D0000029 DIR. GEN. CURA DELLA PERSONA, SALUTE E WELFAREDirettore: **KYRIAKOULA PETROPULACOS**

Q0001150	P.O.: FORMAZIONE SPECIFICA IN MEDICINA GENERALE	11923	ROSA CACICI
Q0001200	P.O.: MONITORAGGIO INTERVENTI FRNA E COORDINAMENTO ATTUAZIONE ACCREDITAMENTO NEI SERVIZI SOCIO SANITARI	3126	BARBARA SCHIAVON
Q0001201	P.O.: PROMOZIONE DELLA QUALITA' DELLE ATTIVITA' RELATIVE ALLA NEUROPSICHIATRIA DELL'INFANZIA E DELL'ADOLESCENZA	3481	MICHELA CAPPAI
Q0001409	P.O.: GARANZIA E QUALIFICAZIONE DELL'ACCESSO ALLA SPECIALISTICA AMBULATORIALE	3087	ENRICA GARUTI
Q0001410	P.O.: PRESIDIO GIURIDICO IN MATERIA DI FARMICI E FARMACIE	2781	MARIA GIULIA NEGRI

00000382 SERV.ASSISTENZA OSPEDALIERA9188 **ANSELMO CAMPAGNA**

Comando

Q0000708	P.O.: DATA MANAGEMENT	10707	MARIA VIZIOLI
Q0000801	P.O.: ATTIVITA' TRASFUSIONALE, RETE DELLE MALATTIE RARE E RETE DELLA GENETICA	11875	ELISA ROZZI

00000385 SERV.POLITICHE PER L'INTEGRAZIONE SOCIALE, IL CONTRASTO ALLA POVERTA' E TERZO SETTORE2715 **MONICA RACITI**

Q0000638	P.O.: VALORIZZAZIONE DELLA COOPERAZIONE SOCIALE ED EUROPA	11363	CINZIA IOPPI
----------	---	-------	--------------

D000029 DIR. GEN. CURA DELLA PERSONA, SALUTE E WELFAREDirettore: **KYRIAKOULA PETROPULACOS**

Q0000660 P.O.: PROMOZIONE E VALORIZZAZIONE DEL RUOLO DEI SOGGETTI DEL TERZO SETTORE

10205 MARIO ANSALONI

Q0000664 P.O.: SVILUPPO DI INTERVENTI DI ACCOGLIENZA E INTEGRAZIONE N MATERIA DI IMMIGRAZIONE E ASILO

11805 ANDREA FACCHINI

Q0000665 P.O.: SVILUPPO DI INTERVENTI IN MATERIA DI CONTRASTO ALL'ESCLUSIONE SOCIALE E ALLA POVERTA'

12066 VIVIANA BUSSADORI

00000437 SERV.POLITICHE SOCIALI E SOCIO EDUCATIVE4060 **MAURA FORNI****SP000327 PROF.INFANZIA, ADOLESCENZA, SERVIZIO CIVILE**2795 **GINO PASSERINI**

Q0000663 P.O.: GESTIONE E VALORIZZAZIONE DEL SERVIZIO CIVILE NAZIONALE E REGIONALE

48757 ANDREA MARISALDI

Q0000666 P.O.: SUPPORTO GIURIDICO - AMMINISTRATIVO PER L'ATTUAZIONE DELLE POLITICHE SOCIALI ED EDUCATIVE

39978 MARGHERITA GOVI

Q0000802 P.O.: INFORMAZIONE, ORGANIZZAZIONE EVENTI E FORMAZIONE, IN AMBITO SOCIALE ED EDUCATIVO

1722 ALESSANDRO FINELLI

Q0001151 P.O.: SVILUPPO E QUALIFICAZIONE DEI SERVIZI TERRITORIALI IN AMBITO SOCIALE

11789 FRANCESCA RAGAZZINI

00000469 SERV.AMMINISTRAZIONE DEL SERVIZIO SANITARIO REGIONALE, SOCIALE E SOCIO-SANITARIO1476 **MARZIA CAVAZZA****SP000237 PROF.ANALISI ECONOMICO - FINANZIARIA DEL SERVIZIO SANITARIO REGIONALE**3822 **PAOLA CASSANI**

Comando

D000029 DIR. GEN. CURA DELLA PERSONA, SALUTE E WELFAREDirettore: **KYRIAKOULA PETROPULACOS**

SP000314	<u>PROF.CONSULENZA GIURIDICA E NORMATIVA IN AMBITO SANITARIO E SOCIALE</u>	8668	MORRIS MONTALTI	Comando
SP000347	<u>PROF.PERSONALE DEL SERVIZIO SANITARIO REGIONALE</u>		
SP000348	<u>PROF.RAPPORTI INTERREGIONALI E VERIFICA ADEMPIMENTI IN MATERIA DI MOBILITA' SANITARIA</u>	11095	ELEONORA VERDINI	Comando
Q0000641	P.O.: MONITORAGGIO ACCORDI REGIONE - STRUTTURE PRIVATE E MOBILITA' SANITARIA	1681	VALERIA CANTAFFA	
Q0000645	P.O.: RELAZIONI TRA IL SSR E L'UNIVERSITA' E SVILUPPO DELLE PROFESSIONI SANITARIE E SOCIOSANITARIE	6675	SANDRO BELLINI	
Q0000800	P.O.: AFFARI LEGALI: CONTENZIOSO, GESTIONE SINISTRI	11180	SILVANA D'ALONZO	
Q0000879	P.O.: SOCIETA' PARTECIPATE E CONTROLLATE E SUPPORTO GIURIDICO AMMINISTRATIVO IN MATERIA DI TRASPARENZA E PREVENZIONE DELLA CORRUZIONE NELLE AZIENDE SANITARIE	10316	MARIA LUIGIA DE PALMA	
Q0001202	P.O.: CONSOLIDAMENTO BILANCIO SSR E MONITORAGGIO DELL'ANDAMENTO ECONOMICO DELLE AZIENDE SANITARIE REGIONALI	1777	ELENA MANTOVANI	
Q0001211	P.O.: PERSONALE DEL SERVIZIO SANITARIO - ANALISI E MONITORAGGIO DELLA SPESA	9126	ELIO LIBERO BIAGI	
Q0001248	P.O.: GESTIONE TECNICO - CONTABILE DELLA GESTIONE SANITARIA ACCENTRATA (GSA) REGIONALE	5928	FULVIA DARDI	

D000029 DIR. GEN. CURA DELLA PERSONA, SALUTE E WELFARE

Direttore: **KYRIAKOULA PETROPULACOS**

Q0001406 P.O.: CONTROLLO GIURIDICO ATTI E ACCREDITAMENTO SANITARIO

11179 LILIANA TOMARCHIO

Q0001429 P.O.: ORGANI ISTITUZIONALI DI ENTI SANITARI E SOCIO - SANITARI

.....

IBACN

ISTITUTO PER I BENI ARTISTICI, CULTURALI E NATURALI

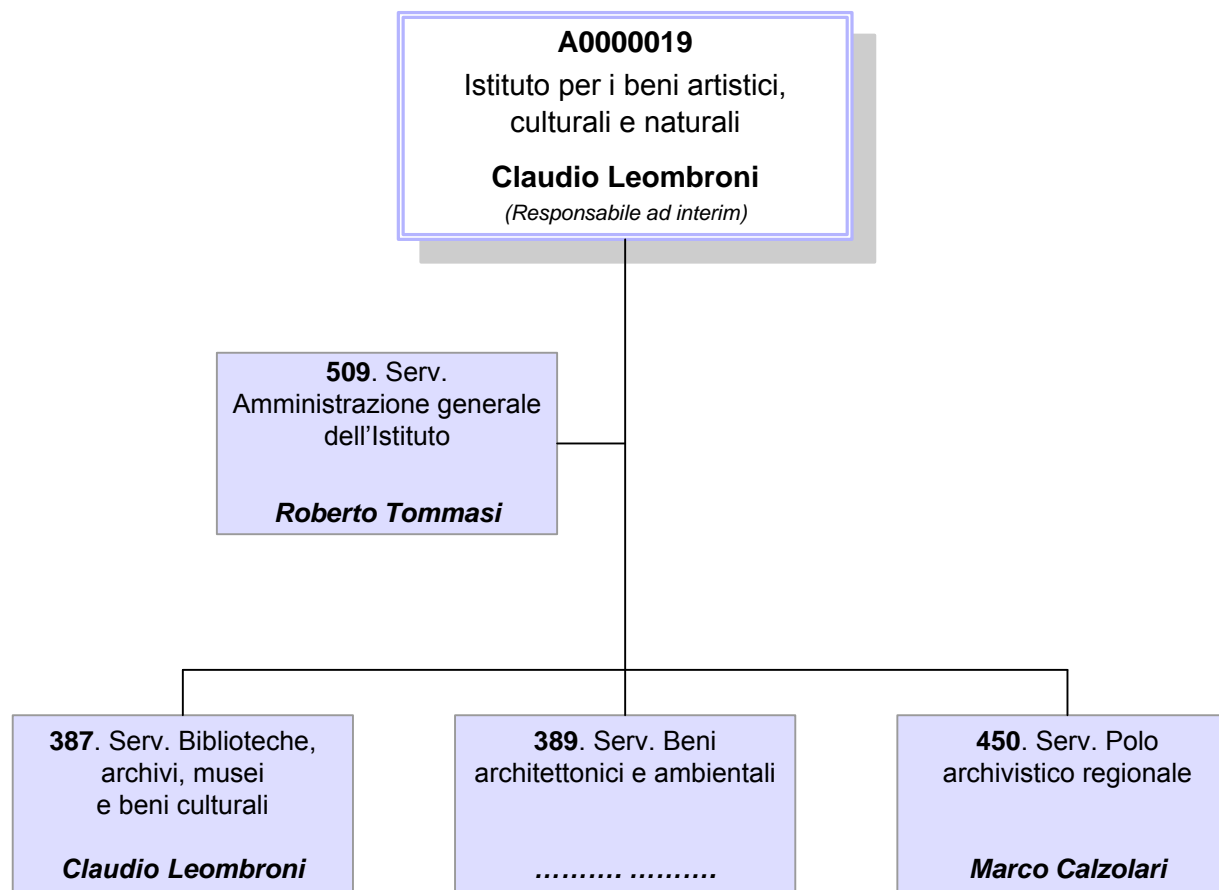

A0000019 IBACN - ISTITUTO PER I BENI ARTISTICI, CULTURALI E NATURALI

Direttore ad interim: **CLAUDIO LEOMBRONI**

Unità Funzionali in staff all'Istituto

SP000258 PROF.COMUNICAZIONE, PROMOZIONE E ATTIVITA' EDITORIALE

29287 **ISABELLA FABBRI**

Q0000670 P.O.: COORDINAMENTO E PROGETTAZIONE PER LA VALORIZZAZIONE DEI BENI CULTURALI IN AMBITO NAZIONALE ED EUROPEO

77470 **MARGHERITA SPINAZZOLA**

Q0001001 P.O.: SUPPORTO ALLA DIREZIONE, COORDINAMENTO GESTIONALE E AMMINISTRATIVO - CONTABILE E PROGETTI A VALENZA INTERREGIONALE E NAZIONALE. SUPPORTO ALL'INTEGRAZIONE INTERFUNZIONALE

3850 **CARMELA BALDINO**

00000387 SERV.BIBLIOTECHE, ARCHIVI, MUSEI E BENI CULTURALI

9255 **CLAUDIO LEOMBRONI**

Art.18

Q0000671 P.O.: SVILUPPO, GESTIONE, MONITORAGGIO E VALORIZZAZIONE DI PROGETTI EUROPEI ED INTERNAZIONALI IN AMBITO MUSEALE

73052 **MARGHERITA SANI**

Q0000672 P.O.: PROGETTAZIONE E PROMOZIONE DELLA CONSERVAZIONE E DEL RESTAURO DEI BENI CULTURALI. VALORIZZAZIONE DEL PATRIMONIO CULTURALE EXTRAEUROPEO

11710 **ANTONELLA SALVI**

Q0000673 P.O.: PIANIFICAZIONE E ORGANIZZAZIONE MUSEALE

79077 **PATRIZIA TAMASSIA**

Q0000674 P.O.: CENSIMENTO, STUDIO E VALORIZZAZIONE DEI BENI, DELLE RACCOLTE E DEI MUSEI ARCHEOLOGICI

43807 **FIAMMA LENZI**

Q0000675 P.O.: CENSIMENTO, STUDIO E VALORIZZAZIONE DEI BENI, DELLE RACCOLTE E DEI MUSEI SCIENTIFICI E NATURALISTICI

63088 **GIOVANNI BATTISTA PESCE**

Q0000676 P.O.: CENSIMENTO, STUDIO E VALORIZZAZIONE DEI BENI, DELLE RACCOLTE E DEI MUSEI STORICO - ARTISTICI

.....

A0000019 IBACN - ISTITUTO PER I BENI ARTISTICI, CULTURALI E NATURALI

Direttore ad interim: **CLAUDIO LEOMBRONI**

Q0000677	P.O.: ORGANIZZAZIONE ARCHIVISTICA	1475	BRUNELLA ARGELLI
Q0000678	P.O.: PIANIFICAZIONE E ORGANIZZAZIONE BIBLIOTECARIA
Q0000679	P.O.: TUTELA, CONSERVAZIONE E STANDARD CATALOGRAFICI
Q0000680	P.O.: CATALOGAZIONE E VALORIZZAZIONE DEI FONDI ICONOGRAFICI	6946	GIUSEPPINA BENASSATI
Q0000681	P.O.: SISTEMI INFORMATIVI E AUTOMAZIONE BIBLIOTECARIA	1753	MONICA FERRARINI
Q0001206	P.O.: BIBLIOTECA E FOTOTECA	80488	GIUSEPPINA TONET

00000389 SERV.BENI ARCHITETTONICI E AMBIENTALI

Q0000682	P.O.: CONOSCENZA DEL PATRIMONIO NATURALE REGIONALE E AZIONI INTEGRATE DI CONSERVAZIONE	872	ALESSANDRO ALESSANDRINI
Q0000683	P.O.: BANCHE DATI E SISTEMI INFORMATIVI TERRITORIALI PER I BENI CULTURALI	41273	MARIA PIA GUERMANDI
Q0000684	P.O.: STUDIO, CENSIMENTO E VALORIZZAZIONE DEL PATRIMONIO ARCHITETTONICO, STORICO - TESTIMONIALE E DEL PAESAGGIO
Q0000883	P.O.: PROMOZIONE DELLA QUALITA' ARCHITETTONICA E PAESAGGISTICA

A0000019 IBACN - ISTITUTO PER I BENI ARTISTICI, CULTURALI E NATURALIDirettore ad interim: **CLAUDIO LEOMBRONI****00000450 SERV.POLO ARCHIVISTICO REGIONALE**3368 **MARCO CALZOLARI****SP000302 PROF.PRESIDIO DEGLI ASPETTI INFORMATICI E TELEMATICI DEL POLO ARCHIVISTICO REGIONALE**56762 **MARIO MUSIANI**Q0001002 P.O.: POLO ARCHIVISTICO REGIONALE: PRESIDIO SISTEMI INFORMATICI E GESTIONE DEI RAPPORTI CON I FORNITORI
DI SERVIZI TECNOLOGICI3884 **CRISTIANO CASAGNI**Q0001003 P.O.: POLO ARCHIVISTICO REGIONALE: PRESIDIO FUNZIONE ARCHIVISTICA DI CONSERVAZIONE E GESTIONE DEI
RAPPORTI CON GLI ENTI PRODUTTORI4610 **GABRIELE BEZZI**

Q0001244 P.O.: PRESIDIO DEI SERVIZI DI CONSERVAZIONE DELLA DOCUMENTAZIONE DIGITALE DELLE AZIENDE SANITARIE

11596 **CARLA TOMASSETTI****00000509 SERV.AMMINISTRAZIONE GENERALE DELL'ISTITUTO**1094 **ROBERTO TOMMASI**29287 **ISABELLA FABBRI**

Q0000668 P.O.: INTEGRAZIONE DELLE FUNZIONI GIURIDICO - AMMINISTRATIVE E DI CONTROLLO

1207 **MARCO MUZZIOLI**

Q0000669 P.O.: GESTIONE BILANCIO E CASSA ECONOMALE

25175 **PAOLA CRISTOFORI**

AGREA

AGENZIA REGIONALE PER LE EROGAZIONI IN AGRICOLTURA

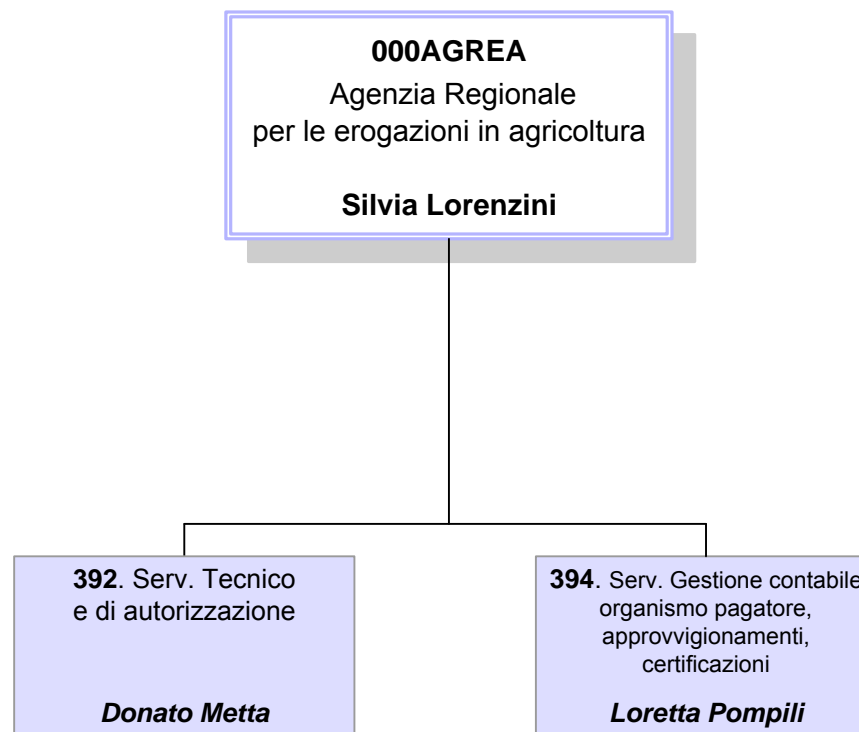

000AGREA AGREA - AGENZIA REGIONALE PER LE EROGAZIONI IN AGRICOLTURADirettore: **SILVIA LORENZINI****Unità Funzionali in staff all'Agenzia**

H000017 A.P.: SISTEMI INFORMATIVI E GESTIONE DELLA SICUREZZA INFORMATICA

4100 MARCELLO FINESSI

Q0000698 P.O.: AFFARI GENERALI

16910 GIOVANNA CARBONI

Q0000699 P.O.: AFFARI LEGALI E SUPPORTO GIURIDICO

102 ANDREA PRITONI

Q0000706 P.O.: AUDIT INTERNO

57725 ILARIO NASCETTI

00000392 SERV.TECNICO E DI AUTORIZZAZIONE11231 **DONATO METTA****SP000328 PROF.COORDINAMENTO AIUTI DEL PRIMO E SECONDO PILASTRO DELLA PAC IN AMBITO SIGC**

.....

Q0000831 P.O.: PRODUZIONI ANIMALI E CONTROLLI DI CONDIZIONALITA'

11611 PASQUALE BEVILACQUA

Q0000832 P.O.: PSR COORDINAMENTO GENERALE E GESTIONE MISURE TRASVERSALI

10426 ANGELO CASALI

Q0000835 P.O.: PIANO COLTURALE GRAFICO E REGIME PAGAMENTO UNICO

3811 ILARIA CASTELLINI

Q0000867 P.O.: ORGANIZZAZIONI COMUNI DI MERCATO

11305 LAURA CARAMALLI

000AGREA AGREA - AGENZIA REGIONALE PER LE EROGAZIONI IN AGRICOLTURADirettore: **SILVIA LORENZINI**

Q0001424 P.O.: PSR INVESTIMENTI

2798 MARCELLO GAETA

Q0001426 P.O.: PSR MISURE AGRO - CLIMATICO - AMBIENTALI E AGRICOLTURA BIOLOGICA

4974 GIOVANNI GULLOTTA

Q0001427 P.O.: PSR MISURE INDENNITA' E IMBOSCHIMENTI. PIANO COLTURALE UNICO

3603 CRISTINA PALAZZETTI

00000394 SERV.GESTIONE CONTABILE ORGANISMO PAGATORE, APPROVVIGIONAMENTI, CERTIFICAZIONI65680 **LORETTA POMPILI**

Q0000693 P.O.: APPROVVIGIONAMENTI E CONTROLLO FONDI STRUTTURALI

11727 LAURA FERRARI

Q0000700 P.O.: CONTABILIZZAZIONE

10457 MICHELA SCANAVACCA

Q0000702 P.O.: ESECUZIONE PAGAMENTI

12088 ROBERTO TASSINARI

ASSR

AGENZIA SANITARIA E SOCIALE REGIONALE

00000940

Agenzia Sanitaria
e Sociale Regionale

Maria Luisa Moro

00000940 AGENZIA SANITARIA E SOCIALE REGIONALE

Direttore: MARIA LUISA MORO

Unità Funzionali in staff all'Agenzia**SP000269 PROF.PRESIDIO AFFARI GENERALI, GIURIDICI E FINANZIARI DELLA AGENZIA SANITARIA E SOCIALE REGIONALE**11793 **CRISTINA PREDIERI** Comando

Q0000659 P.O.: INTEGRAZIONE SOCIALE, SANITARIA E EDUCATIVA DELLE POLITICHE PER LA SALUTE E BENESSERE DEI CITTADINI

70048 ANNAMARIA ROSETTI

Q0001179 P.O.: CONTABILIZZAZIONE E PAGAMENTI DELL'AGENZIA SANITARIA E SOCIALE REGIONALE

.....

Q0001181 P.O.: RETE INFORMATIVA INTEGRATA DELL'ASSR E DELLA DIREZIONE GENERALE DI RIFERIMENTO

12016 STEFANO ACCORSI

Q0001373 P.O.: PROCEDURE TECNICO AMMINISTRATIVE PER LA RICERCA SANITARIA

7331 FABRIZIO RUBINO

AREA PROMOZIONE E GOVERNO DELLA RICERCA E INNOVAZIONE A LIVELLO REGIONALE

.....

PROGETTO DI RICERCA PREVENZIONE DELL'ANTIBIOTICORESISTENZA E DELLE INFEZIONI IN AMBITO ASSISTENZIALE3628 **CARLO GAGLIOTTI** Dip. SSR**PROGETTO DI RICERCA PERCORSI DIAGNOSTICO-TERAPEUTICI ASSISTENZIALI (PDTA)**5906 **ELENA BERTI** Dip. SSR

00000940 AGENZIA SANITARIA E SOCIALE REGIONALE

Direttore: MARIA LUISA MORO

PROGETTO DI RICERCA GOVERNO DELLE TECNOLOGIE SANITARIE

5739 SUSANNA MALTONI Dip. SSR

PROGETTO DI RICERCA INNOVAZIONE SOCIALE

4205 MARIA AUGUSTA NICOLI Dip. SSR

**PROGETTO DI RICERCA UTILIZZO DEI DATI AMMINISTRATIVI INTEGRATI A SUPPORTO DELLA
PROGRAMMAZIONE E DELLA VALUTAZIONE**

2906 LUCIA NOBILIO Dip. SSR

FUNZIONE ACCREDITAMENTO

2879 VERA IMMACOLATA SERRA Dip. SSR

FUNZIONE FORMAZIONE

3736 DILETTA PRIAMI Dip. SSR

INTERCENT-ER
AGENZIA REGIONALE DI SVILUPPO DEI MERCATI TELEMATICI

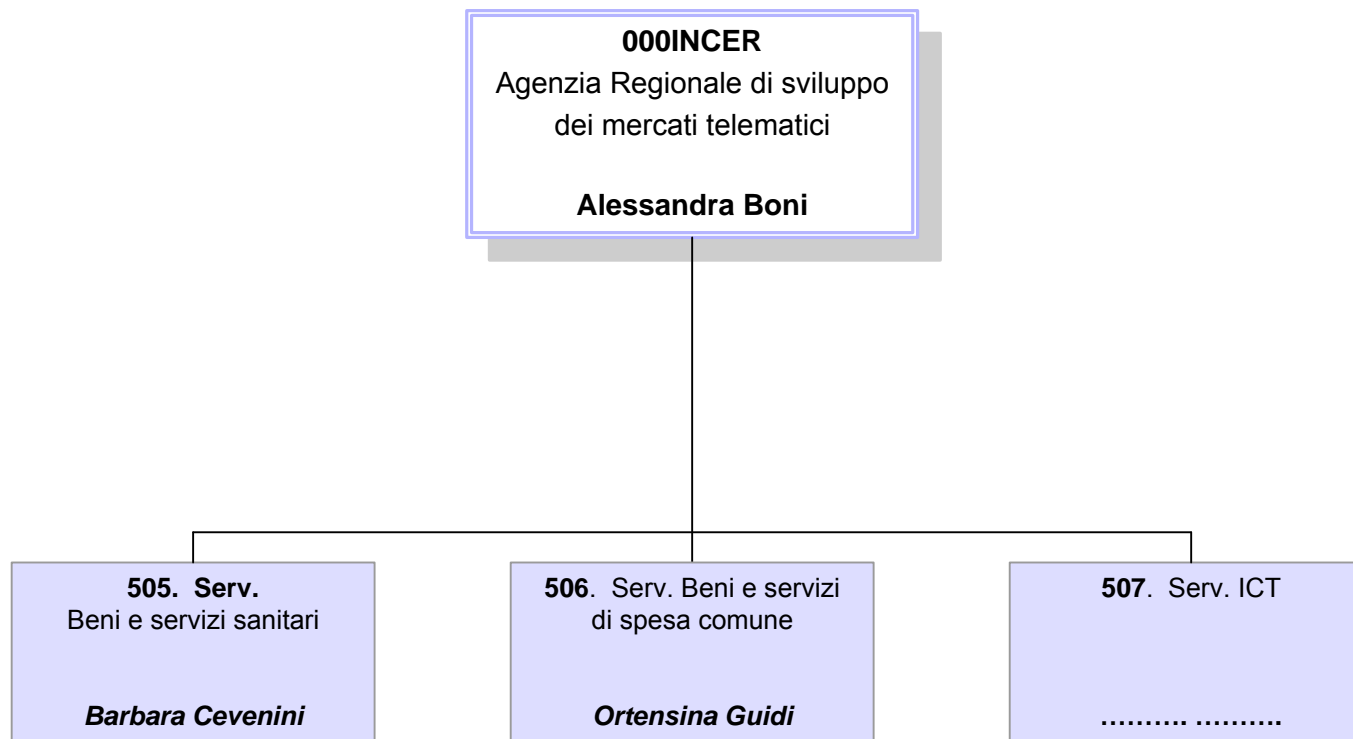

000INCER INTERCENT-ER AGENZIA REGIONALE DI SVILUPPO DEI MERCATI TELEMATICIDirettore: **ALESSANDRA BONI****Unità Funzionali in staff all'Agenzia****SP000326 PROF.AREA LEGALE**

.....

Q0000851 P.O.: ORGANIZZAZIONE, PERSONALE E ATTIVITA' DI FUNZIONAMENTO

11827 GIOVANNA MASTINU

Q0001232 P.O.: PROGRAMMAZIONE FINANZIARIA E GESTIONE DEL BILANCIO

77572 ROBERTA STACCHIO

00000505 SERV.BENI E SERVIZI SANITARI10312 **BARBARA CEVENINI**

Q0000425 P.O.: SPESA SANITARIA: SERVICES DOMICILIARI

11336 STEFANIA FILICI

Q0000854 P.O.: SPESA SANITARIA: FARMACI E VACCINI

3682 NADIA COMASTRI

Q0001012 P.O.: SPESA SANITARIA: PRESIDIO MEDICO-CHIRURGICI

1832 GIANLUCA ALBONICO

Q0001384 P.O.: SPESA SANITARIA: PROTESICA

10448 ANTONIO DIRANI

00000506 SERV.BENI E SERVIZI DI SPESA COMUNE3487 **ORTENSINA GUIDI**

000INCER INTERCENT-ER AGENZIA REGIONALE DI SVILUPPO DEI MERCATI TELEMATICI

Direttore: **ALESSANDRA BONI**

Q0001383 P.O.: SPESA COMUNE: BENI E SERVIZI LOGISTICO ALBERGHIERI

913 FELICIA ILGRANDE

Q0001385 P.O.: SPESA COMUNE: BENI

7385 IRENE SAPIA

Q0001386 P.O.: SPESA COMUNE: SERVIZI

20730 ELISABETTA CANI

00000507 **SERV. ICT**

.....

Q0000424 P.O.: ADEMPIMENTI AMMINISTRATIVI TRASVERSALI

10293 ANTONELLA RENZONI

Q0000852 P.O.: SISTEMI INFORMATIVI

1617 PATRIZIA VALENTINI

Q0001387 P.O.: ATTIVITA' AMMINISTRATIVA E ACQUISTI ICT

14510 MICHELE CAGNAZZO

AGENZIA REGIONALE PER LA SICUREZZA TERRITORIALE E LA PROTEZIONE CIVILE

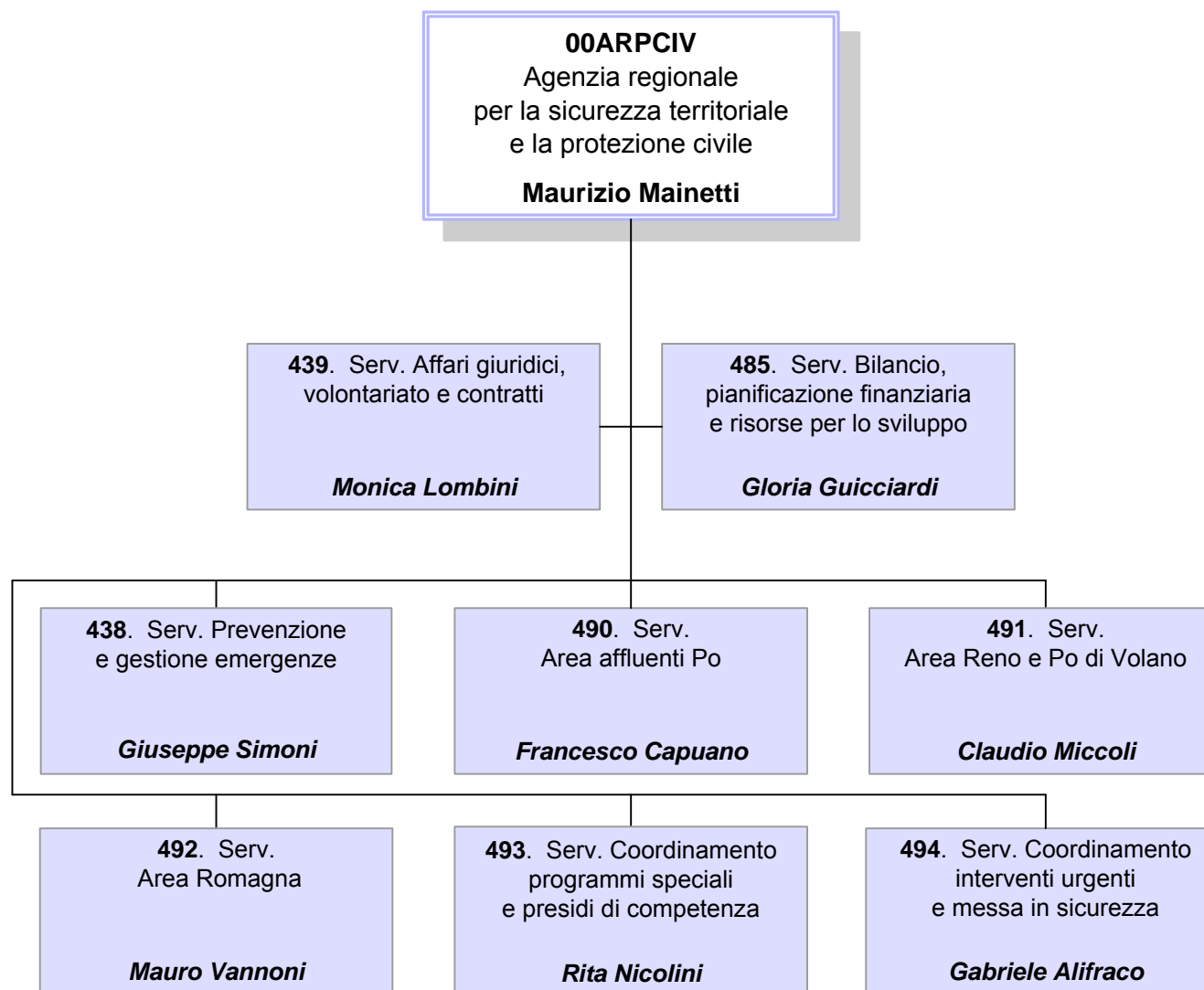

00ARPCIV AGENZIA REGIONALE PER LA SICUREZZA TERRITORIALE E LA PROTEZIONE CIVILEDirettore: **MAURIZIO MAINETTI****00000438 SERV.PREVENZIONE E GESTIONE EMERGENZE**76315 **GIUSEPPE SIMONI**

Q0000558 P.O.: CENTRO MULTIRISCHIO E RAPPORTI CON LA COMUNITA' SCIENTIFICA

836 ANTONIO MONNI

Q0001204 P.O.: CENTRO OPERATIVO REGIONALE DI PROTEZIONE CIVILE

12073 ANDREA BIONDARO

Q0001205 P.O.: GESTIONE RISORSE, MEZZI E MATERIALI PER L'EMERGENZA

3378 SILVIA TINTI

Q0001226 P.O.: ATTIVITA' DEL CENTRO LOGISTICO DI PROTEZIONE CIVILE

1919 STEFANO FERRONI

Q0001428 P.O.: SUPPORTO AL CENTRO OPERATIVO REGIONALE DI PROTEZIONE CIVILE

5212 ANTONIO BENIAMINO COSTANTINO

00000439 SERV.AFFARI GIURIDICI, VOLONTARIATO E CONTRATTI10282 **MONICA LOMBINI**

H0000018 A.P.: CONSULENZA GIURIDICO AMMINISTRATIVA E ATTIVITA' DI REGOLAZIONE

11904 SILVANA GUERRA

Q0000557 P.O.: PROCEDURE E ATTIVITA' CONNESSE AL VOLONTARIATO DI PROTEZIONE CIVILE

19208 AURO CATI

Q0000900 P.O.: PROCEDURE DI ACQUISIZIONE DI BENI E SERVIZI

12195 RITA LAI

00ARPCIV AGENZIA REGIONALE PER LA SICUREZZA TERRITORIALE E LA PROTEZIONE CIVILEDirettore: **MAURIZIO MAINETTI**

Q0001065 P.O.: PROCEDURE IN MATERIA DI LAVORI PUBBLICI

10643 MAURO VOGLI

00000485 SERV.BILANCIO, PIANIFICAZIONE FINANZIARIA E RISORSE PER LO SVILUPPO10024 **GLORIA GUICCIARDI**

Q0000819 P.O.: ORGANIZZAZIONE, GESTIONE E SVILUPPO RISORSE UMANE

10153 CARMELA BUONOPANE

Q0001020 P.O.: PROGRAMMAZIONE FINANZIARIA ED ECONOMICA, GESTIONE DEL BILANCIO E DELLE PROCEDURE DI SPESA

11339 LAURA LOSTIA

Q0001430 P.O.: ATTIVITA' AMMINISTRATIVO CONTABILI IN ATTUAZIONE ORDINANZE DI PROTEZIONE CIVILE

10757 ANTONELLA BONAZZI

Q0001431 P.O.: PROCEDURE INFORMATIVO - INFORMATICHE DELL'AGENZIA

3879 DANIELE PIVETTI

Q0001432 P.O.: SICUREZZA, LOGISTICA E MANUTENZIONE SEDI DI LAVORO

70750 MASSIMO RUBIN

00000490 SERV.AREA AFFLUENTI PO16599 **FRANCESCO CAPUANO****SP000345 PROF.SPECIALISTA ASSETTO IDROGEOLOGICO E RISCHIO IDRAULICO - AMBITO DI PIACENZA**

.....

H0000021 P.O.: PROTEZIONE CIVILE, DIFESA DEL SUOLO E ATTIVITA' ESTRATTIVE, ATTIVITA' E FORMAZIONE VOLONTARIATO - SEDE DI REGGIO EMILIA

20763 FEDERICA MANENTI

H0000022 P.O.: PROGRAMMAZIONE LAVORI PUBBLICI E AUTORIZZAZIONI SISMICHE - SEDE DI PIACENZA

86866 LANFRANCO ZANOLINI

00ARPCIV AGENZIA REGIONALE PER LA SICUREZZA TERRITORIALE E LA PROTEZIONE CIVILEDirettore: **MAURIZIO MAINETTI**

Q0001038	P.O.: AUTORIZZAZIONI SISMICHE E CONTROLLI - SEDE DI REGGIO EMILIA	1418	NICOLA DE SIMONE
Q0001039	P.O.: DIFESA DEL SUOLO E INTERVENTI NATURALISTICO - AMBIENTALI - SEDE DI REGGIO EMILIA	81910	UGO TRONCONI
Q0001048	P.O.: SICUREZZA LUOGHI DI LAVORO E CANTIERI - SEDE DI REGGIO EMILIA	1413	TIBERIO RIMONDI
Q0001050	P.O.: LAVORI PUBBLICI, ASSETTO IDRAULICO - SEDE DI PIACENZA	1460	CRISTINA FRANCIA
Q0001051	P.O.: LAVORI PUBBLICI, ASSETTO IDRAULICO - SEDE DI REGGIO EMILIA	87620	ERRICO ZOBBI
Q0001054	P.O.: DIFESA DEL SUOLO, SERVIZIO DI PIENA E INTERVENTI NATURALISTICO - AMBIENTALI - SEDE DI PIACENZA	10277	PAOLO TOMASI
Q0001055	P.O.: LAVORI PUBBLICI, ASSETTO IDROGEOLOGICO - SEDE DI PARMA	12079	GIOVANNI TRUFFELLI
Q0001056	P.O.: LAVORI PUBBLICI, ASSETTO IDROGEOLOGICO - SEDE DI REGGIO EMILIA	10159	GIOVANNI BERTOLINI
Q0001059	P.O.: LAVORI PUBBLICI, ASSETTO IDROGEOLOGICO - SEDE DI PIACENZA	51825	TULLIO MELA
Q0001061	P.O.: PROGETTAZIONE - AFFIDAMENTO E ATTUAZIONE DELLE OPERE PUBBLICHE, SERVIZI E FORNITURE - SEDE PIACENZA	2999	LAURA IANNELLI
Q0001063	P.O.: AMMINISTRAZIONE GENERALE, GESTIONE RISORSE E ORGANIZZAZIONE DEL SERVIZIO - SEDE DI PIACENZA	44152	ANNA LEONIDA
Q0001301	P.O.: PROTEZIONE CIVILE E ATTIVITA' ESTRATTIVE - SEDE DI PIACENZA	20521	FABRIZIO MARCHI

00ARPCIV AGENZIA REGIONALE PER LA SICUREZZA TERRITORIALE E LA PROTEZIONE CIVILEDirettore: **MAURIZIO MAINETTI****00000491 SERV.AREA RENO E PO DI VOLANO**52459 **CLAUDIO MICCOLI****SP000344 PROF.SPECIALISTA TECNICO AMMINISTRATIVO - AMBITO DI BOLOGNA**

.....

Q0001066 P.O.: ASSETTO IDRAULICO E DISCIPLINE NATURALISTICO - AMBIENTALI - SEDE DI BOLOGNA

10279 **CLAUDIO CAVAZZA**

Q0001067 P.O.: ASSETTO IDRAULICO BACINI SILLARO, IDICE E AFFLUENTI - SEDE DI BOLOGNA

3651 **CLAUDIA MANUELLI**

Q0001068 P.O.: AUTORIZZAZIONI SISMICHE, INTERVENTI STRUTTURALI E ASSETTO IDRAULICO - SEDE DI BOLOGNA

1483 **GIANLUCA GOTTARDI**

Q0001069 P.O.: LAVORI PUBBLICI, ASSETTO IDRAULICO BACINI RENO, SANTERNO E SENIO - SEDE DI LUGO

2904 **CATERINA MANCUSI**

Q0001072 P.O.: LAVORI PUBBLICI, ASSETTO IDRAULICO AREA MONTANA - SEDE DI BOLOGNA

67085 **MARCO RAMI**

Q0001073 P.O.: LAVORI PUBBLICI, ASSETTO IDRAULICO AREA PIANURA - SEDE DI BOLOGNA

1568 **ENRICO MAZZINI**

Q0001074 P.O.: ASSETTO IDROGEOLOGICO, PIANIFICAZIONE URBANISTICA AREA RENO - SEDE DI BOLOGNA

7977 **ANNA RITA BERNARDI**

Q0001075 P.O.: LAVORI PUBBLICI, ASSETTO IDRAULICO - SEDE DI FERRARA

10949 **ALESSANDRO GALEOTTI**

Q0001076 P.O.: DIFESA DELLA COSTA - SEDE DI FERRARA

30655 **MAURIZIO FARINA**

Q0001077 P.O.: SICUREZZA LUOGHI DI LAVORO E CANTIERI, OPERE IDRAULICHE, SISMICA - SEDE DI FERRARA

1550 **ALESSANDRO BUZZONI**

00ARPCIV AGENZIA REGIONALE PER LA SICUREZZA TERRITORIALE E LA PROTEZIONE CIVILEDirettore: **MAURIZIO MAINETTI**

Q0001080	P.O.: AMMINISTRAZIONE GENERALE, CONTRATTI E APPALTI - SEDE DI FERRARA	11806	MICHELA NAGLIATI
Q0001192	P.O.: LAVORI PUBBLICI, ASSETTO IDRAULICO, CAVO NAPOLEONICO - SEDE DI FERRARA	1831	MASSIMILIANO SEMPRUCCI
Q0001295	P.O.: PROTEZIONE CIVILE E ATTIVITA' ESTRATTIVE - SEDE DI BOLOGNA	20136	STEFANO PISAURI
Q0001296	P.O.: IDROVIA FERRARESE - SEDE DI FERRARA	20415	SIMONA SCALAMBRA
Q0001297	P.O.: PROTEZIONE CIVILE ATTIVITA' ESTRATTIVE - SEDE DI FERRARA	20427	ALCESTE ZECCHI
Q0001304	P.O.: CONCHE NAVIGAZIONE E MANUTENZIONE FONDALI - SEDE DI FERRARA	5046	BRUNO DROGHETTI
Q0001305	P.O.: IDROVIA FERRARESE, GESTIONE IMPIANTI - SEDE DI FERRARA	9743	LUIGI MARCO BIGONI

00000492 SERV.AREA ROMAGNA83148 **MAURO VANNONI****SP000346 PROF.SPECIALISTA ASSETTO IDROGEOLOGICO E RISCHIO IDRAULICO**7706 **GIANLUCA PAGGI**

Q0001081 P.O.: LAVORI PUBBLICI, ASSETTO IDRAULICO - SEDE DI RAVENNA

9048 **ANDREA BEZZI**

Q0001082 P.O.: LAVORI PUBBLICI, ASSETTO IDRAULICO - SEDE DI FORLI'

60649 **FAUSTO PARDOLESI**

Q0001083 P.O.: LAVORI PUBBLICI, ASSETTO IDRAULICO - SEDE DI CESENA

18139 **LUCIANO CASALI**

00ARPCIV AGENZIA REGIONALE PER LA SICUREZZA TERRITORIALE E LA PROTEZIONE CIVILEDirettore: **MAURIZIO MAINETTI**

Q0001087	P.O.: PROCEDURE TECNICO - AMMINISTRATIVE ASSETTO IDRAULICO E IDROGEOLOGICO - SEDE DI RIMINI	1835	CLAUDIO CORRADO LUCENTE
Q0001096	P.O.: LAVORI PUBBLICI, ASSETTO IDRAULICO - SEDE DI RIMINI	1468	DAVIDE SORMANI
Q0001097	P.O.: LAVORI PUBBLICI, ASSETTO IDROGEOLOGICO E DIFESA DELLA COSTA - SEDE DI RIMINI	72795	SANZIO SAMMARINI
Q0001102	P.O.: SICUREZZA LUOGHI DI LAVORO E CANTIERI - SEDE DI RIMINI	23882	MAURO CORBELLI
Q0001104	P.O.: SICUREZZA LUOGHI DI LAVORO E CANTIERI - FORLI'	59041	DINO MARCO OLIVIERI
Q0001157	P.O.: AMMINISTRAZIONE GENERALE - SEDE DI FORLI'	798	MARIA GRAZIA CRETA
Q0001158	P.O.: AMMINISTRAZIONE GENERALE - SEDE DI RAVENNA	11934	ANTONELLA CRISTINA PETUCCO
Q0001163	P.O.: LAVORI PUBBLICI, ASSETTO IDROGEOLOGICO E DIFESA DELLA COSTA - SEDE DI CESENA	11736	ANDREA FOSCHI
Q0001164	P.O.: LAVORI PUBBLICI, DIFESA DEL SUOLO E DELLA COSTA E SICUREZZA NEI LUOGHI DI LAVORO E NEI CANTIERI - SEDE DI RAVENNA	34374	FABIA FOSCHI
Q0001165	P.O.: AUTORIZZAZIONI SISMICHE, INTERVENTI STRUTTURALI E ASSETTO IDROGEOLOGICO - SEDE DI FORLI'	4006	ALESSANDRO AMADORI
Q0001166	P.O.: AUTORIZZAZIONI SISMICHE E INTERVENTI STRUTTURALI - SEDE DI CESENA	1449	BENNJ BARTOLI
Q0001167	P.O.: AUTORIZZAZIONI SISMICHE, INTERVENTI STRUTTURALI E ASSETTO IDROGEOLOGICO - SEDE DI RAVENNA	49838	MASSIMO MARZOCCHI

00ARPCIV AGENZIA REGIONALE PER LA SICUREZZA TERRITORIALE E LA PROTEZIONE CIVILEDirettore: **MAURIZIO MAINETTI**

Q0001168	P.O.: AUTORIZZAZIONI SISMICHE E INTERVENTI STRUTTURALI - SEDE DI RIMINI	1290	ALBERTO AMATI
Q0001298	P.O.: PROTEZIONE CIVILE E ATTIVITA' ESTRATTIVE - SEDE DI FORLI'	20265	CLAUDIA CASADEI
Q0001302	P.O.: PROTEZIONE CIVILE E ATTIVITA' ESTRATTIVE - SEDE DI RAVENNA	20627	MARCO BACCHINI
Q0001441	P.O.: PROTEZIONE CIVILE - SEDE DI RIMINI	20825	ANTONIO PESARESI
Q0001442	P.O.: AMMINISTRAZIONE, RISORSE E CONSULENZA GIURIDICA - SEDE DI FORLI'	1665	STEFANIA LASAGNA

00000493 SERV.COORDINAMENTO PROGRAMMI SPECIALI E PRESIDI DI COMPETENZA20469 **RITA NICOLINI**

Art.18

Q0001035	P.O.: LAVORI PUBBLICI, ASSETTO IDROGEOLOGICO - SEDE DI MODENA	44174	ENRICO LEURATTI
Q0001036	P.O.: LAVORI PUBBLICI, ASSETTO IDRAULICO - SEDE DI MODENA	32050	WILLIAM FERRETTI
Q0001047	P.O.: SICUREZZA LUOGHI DI LAVORO E CANTIERI - SEDE DI MODENA	11122	PIER NICOLA TARTAGLIONE
Q0001208	P.O.: PIANIFICAZIONE E GESTIONE EMERGENZA - SEDE DI BOLOGNA	2905	CLARISSA DONDI
Q0001299	P.O.: ATTIVITA' DI PROTEZIONE CIVILE, DIFESA DEL SUOLO E SISMICA - SEDE DI MODENA	4521	FRANCESCO GELMUZZI

00ARPCIV AGENZIA REGIONALE PER LA SICUREZZA TERRITORIALE E LA PROTEZIONE CIVILEDirettore: **MAURIZIO MAINETTI**

Q0001300 P.O.: PREVENZIONE, PRESIDIO DEL TERRITORIO E ATTIVITA' ESTRATTIVE - SEDE DI MODENA 20458 FRANCESCA LUGLI

Q0001443 P.O.: AMMINISTRAZIONE GENERALE, GESTIONE RISORSE - SEDE DI MODENA 59448 VALERIA ORTELLI

00000494 **SERV.COORDINAMENTO INTERVENTI URGENTI E MESSA IN SICUREZZA** 20548 **GABRIELE ALIFRACO**

Q0001041 P.O.: AUTORIZZAZIONI SISMICHE E CONTROLLI - SEDE DI PARMA 38470 MARCO GIACOPELLI

Q0001042 P.O.: LAVORI PUBBLICI, ASSETTO IDRAULICO - SEDE DI PARMA 46129 GIUSEPPE MAGNANI

Q0001049 P.O.: SICUREZZA LUOGHI DI LAVORO E CANTIERI - SEDE DI PARMA 2714 ALESSANDRO BACCHI

Q0001058 P.O.: DIFESA SUOLO E ATTIVITA' ESTRATTIVE - SEDE DI PARMA 70765 GABRIELE RUBINI

Q0001203 P.O.: INTERVENTI URGENTI E CONVENZIONI CON STRUTTURE OPERATIVE - SEDE DI BOLOGNA 1548 GIAN MARCO VENTUROLI

Q0001439 P.O.: AMMINISTRAZIONE GENERALE, GESTIONE RISORSE - SEDE DI PARMA 86747 LUIGI ZANICHELLI

Q0001440 P.O.: ATTIVITA' DI PROTEZIONE CIVILE - SEDE DI PARMA 11037 GIANMARCO DI DIO

AGENZIA REGIONALE PER LA RICOSTRUZIONE – SISMA 2012

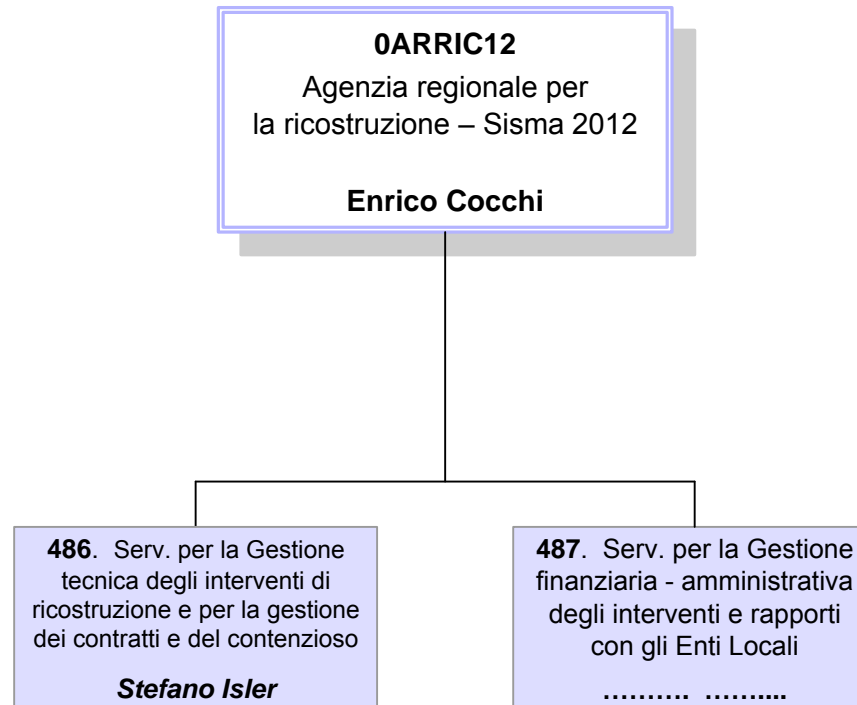

0ARRIC12 AGENZIA REGIONALE PER LA RICOSTRUZIONE - SISMA 2012

Direttore: **ENRICO COCCHI**

00000486 SERV.PER LA GESTIONE TECNICA DEGLI INTERVENTI DI RICOSTRUZIONE E PER LA GESTIONE DEI CONTRATTI E DEL CONTENZIOSO

7012 **STEFANO ISLER**

Comando

QNF00001 P.O.: CONSULENZA GIURIDICA E GESTIONE DEL CONTENZIOSO

3023 DONATA GIUSEPPA ROMANO

QNF00002 P.O.: INTERVENTI PER LA RICOSTRUZIONE DEGLI IMMOBILI SOTTOPOSTI ALLA TUTELA DEL CODICE DEI BENI CULTURALI

7321 ANTONINO LIBRO

QNF00003 P.O.: INTERVENTI PER LA RICOSTRUZIONE DEI CENTRI STORICI

12030 MARIA ROMANI

QNF00004 P.O.: PARERI DI CONGRUITA' PER GLI INTERVENTI DI RICOSTRUZIONE PUBBLICA

5982 DAVIDE PARISI

QNF00005 P.O.: MONITORAGGIO DEGLI INTERVENTI DI RICOSTRUZIONE PRIVATA E SUPPORTO AGLI ENTI LOCALI

.....

00000487 SERV.PER LA GESTIONE FINANZIARIA - AMMINISTRATIVA DEGLI INTERVENTI E RAPPORTI CON GLI ENTI LOCALI

.....

Q0000423 P.O.: APPALTI E CONTRATTI, PROCEDIMENTI ESPROPRIATIVI E GESTIONE DEL RELATIVO CONTENZIOSO

1351 CLAUDIA BALBONI

Q0000797 P.O.: ATTIVITA' AMMINISTRATIVO - CONTABILI DELL'AGENZIA REGIONALE DELLA RICOSTRUZIONE

1494 RITA GILIOLI

Q0001024 P.O.: ACQUISIZIONE DI BENI E SERVIZI, STIPULA CONVENZIONI E PROCESSI DI ORGANIZZAZIONE E PERSONALE

11829 SILVIA LIPPI

Personale Dirigente assegnato all'Assemblea legislativa, con descrizione del ruolo ricoperto

A0000001

Matricola	Cognome	Nome	Codice Ruolo	Descrizione Ruolo
1389	DRAGHETTI	LEONARDO	R05	DIRETTORE GENERALE
25100	CRISERA'	ALESSANDRO	R01	RUOLO
10298	FILIPPINI	RITA	R01	RUOLO
10545	FINI	PRIMAROSA	R01	RUOLO
10257	ROVERSI	ELENA	R01	RUOLO
85819	VOLTAN	ANNA	R01	RUOLO

Personale Dirigente assegnato alla Giunta regionale, con descrizione del ruolo ricoperto

G0000001

Matricola	Cognome	Nome	Codice Ruolo	Descrizione Ruolo
3639	DIAZZI	MORENA	R05	DIRETTORE GENERALE
3753	FERRECCHI	PAOLO	R05	DIRETTORE GENERALE
8718	FRIERI	FRANCESCO RAPHAEL	R05	DIRETTORE GENERALE
3721	MAZZOTTI	VALTIERO	R05	DIRETTORE GENERALE
8638	ORLANDO	ANDREA	R05	CAPO DI GABINETTO
11157	PETROPULACOS	KYRIAKOULA	R05	DIRETTORE GENERALE
6577	BONI	ALESSANDRA	R08	DIRETTORE AGENZIA
1123	COCCHI	ENRICO	R08	DIRETTORE AGENZIA
11078	LORENZINI	SILVIA	R08	DIRETTORE AGENZIA
11202	MAINETTI	MAURIZIO	R08	DIRETTORE AGENZIA
2884	MORO	MARIA LUISA	C04	DIRETTORE AGENZIA SANITARIA

Matricola	Cognome	Nome	Codice Ruolo	Descrizione Ruolo
5025	ALBERANI	ETTORE	R01	RUOLO
20548	ALIFRACO	GABRIELE	R01	RUOLO
6066	ANNOVI	CRISTIANO	R01	RUOLO
9437	ARGNANI	STEFANO	R01	RUOLO
20552	BARANI	ANTONELLO	R01	RUOLO
5282	BARTOLINI	GABRIELE	R01	RUOLO
8778	BETTA	AGOSTINA	R01	RUOLO
9950	BISSOLI	ROSANNA	R01	RUOLO
10322	BONACCURSO	MARCELLO	R01	RUOLO
7765	BONCOMPAGNI	STEFANO	R01	RUOLO
11790	BORIONI	MARCO	R01	RUOLO
13164	BRENAGGI	VENERIO	R01	RUOLO
5896	BROGNARA	ALFEO	R01	RUOLO
20435	CALDERARA	CLAUDIA	R01	RUOLO
11503	CALMISTRO	MARCO	R01	RUOLO
3368	CALZOLARI	MARCO	R01	RUOLO
16599	CAPUANO	FRANCESCO	R01	RUOLO
17857	CASADEI	CARLO	R01	RUOLO
19010	CASTELLINI	PAOLA	R01	RUOLO
11386	CAVATORTI	STEFANO	R01	RUOLO
1476	CAVAZZA	MARZIA	R01	RUOLO
10223	CESARI	GRAZIA	R01	RUOLO
10312	CEVENINI	BARBARA	R01	RUOLO
10411	CHIARINI	ROBERTA	R01	RUOLO
1870	CILENTO	ANNA	R01	RUOLO
24249	CORTICELLI	STEFANO	R01	RUOLO
10171	DI GIUSTO	PAOLO	R01	RUOLO

Matricola	Cognome	Nome	Codice Ruolo	Descrizione Ruolo
27887	DI STEFANO	ALESSANDRO	R01	RUOLO
28139	DOMENICONI	PIERA	R01	RUOLO
28412	DOSI	MARIA PAOLA	R01	RUOLO
29287	FABBRI	ISABELLA	R01	RUOLO
29532	FABBRI	PAOLO	R01	RUOLO
10582	FABRIZIO	RAFFAELE	R01	RUOLO
11591	FELICE	GIUSEPPINA	R01	RUOLO
20286	FLAMIGNI	MARINA	R01	RUOLO
4060	FORNI	MAURA	R01	RUOLO
5956	GABRIELLI	ROBERTO	R01	RUOLO
36527	GALVANI	IVANO	R01	RUOLO
20069	GHERARDI	VALTER	R01	RUOLO
11342	GHISOLI	ROBERTO	R01	RUOLO
10304	GOVONI	CRISTINA	R01	RUOLO
10024	GUICCIARDI	GLORIA	R01	RUOLO
11457	GUIDA	MONICA	R01	RUOLO
3487	GUIDI	ORTENSINA	R01	RUOLO
42572	INNOCENTI	MAURO	R01	RUOLO
10282	LOMBINI	MONICA	R01	RUOLO
44965	LONGHI	ROSSELLA	R01	RUOLO
10594	MAGNANI	ALBERTO	R01	RUOLO
12038	MALOSI	ELETTRA	R01	RUOLO
49366	MARTINELLI	GIOVANNI	R01	RUOLO
20523	MERLI	ANTONIO	R01	RUOLO
11231	METTA	DONATO	R01	RUOLO
52459	MICCOLI	CLAUDIO	R01	RUOLO
52612	MICHELINI	STEFANO	R01	RUOLO

Matricola	Cognome	Nome	Codice Ruolo	Descrizione Ruolo
54189	MONTANARI	MARIO	R01	RUOLO
11404	MONTERASTELLI	GIUSEPPE	R01	RUOLO
3444	MUSCONI	VIRGINIA	R01	RUOLO
56762	MUSIANI	MARIO	R01	RUOLO
20121	ORSI	MARINA	R01	RUOLO
7706	PAGGI	GIANLUCA	R01	RUOLO
1142	PAPILI	STEFANIA	R01	RUOLO
2795	PASSARINI	GINO	R01	RUOLO
1262	POGGIOLI	GIORGIO	R01	RUOLO
65680	POMPILI	LORETTA	R01	RUOLO
10198	PORRELLI	MARIA GABRIELLA	R01	RUOLO
7874	PREVIATI	ANNA	R01	RUOLO
2715	RACITI	MONICA	R01	RUOLO
10259	RAMBALDI	BRUNELLA	R01	RUOLO
68361	RICCIARDELLI	MAURIZIO	R01	RUOLO
6783	RICCI MINGANI	ROBERTO	R01	RUOLO
3578	ROMBINI	FABIO	R01	RUOLO
70635	ROTUNDO	STEFANO	R01	RUOLO
73072	SANI	STEFANIA	R01	RUOLO
73248	SANTANGELO	GIOVANNI PIETRO	R01	RUOLO
74298	SCARANI	CRISTINA	R01	RUOLO
74624	SCHIFF	LAURA	R01	RUOLO
11536	SCORRI	STEFANIA	R01	RUOLO
76315	SIMONI	GIUSEPPE	R01	RUOLO
76469	SIMONI	TAMARA	R01	RUOLO
77045	SOLDATI	ANTONELLA	R01	RUOLO
20783	TEDESCHI	MARIAPIA	R01	RUOLO

Matricola	Cognome	Nome	Codice Ruolo	Descrizione Ruolo
80101	TERZINI	FILOMENA	R01	RUOLO
1094	TOMMASI	ROBERTO	R01	RUOLO
82014	TUBERTINI	MAURIZIO	R01	RUOLO
83148	VANNONI	MAURO	R01	RUOLO
10212	VARANI	GIANNI	R01	RUOLO
20489	VECCHIATI	MARIA PAOLA	R01	RUOLO
6948	ZANNINI	ROBERTA	R01	RUOLO
87997	ZUCCHINI	ALESSANDRO	R01	RUOLO
1394	BADIELLO	LORENZA	R04	ART.18 LR 43/01
3738	BERGAMINI	FRANCESCA	R04	ART.18 LR 43/01
11543	BERTINI	SILVANO	R04	ART.18 LR 43/01
9232	BISULLI	MIRKO	R04	ART.18 LR 43/01
3990	BRANCALEONI	CATERINA	R04	ART.18 LR 43/01
9218	CAPUCCI	MARCELLO	R04	ART.18 LR 43/01
24330	COSENTINO	FRANCESCO	R04	ART.18 LR 43/01
3901	FERRARA	DANIELA	R04	ART.18 LR 43/01
2624	FILITERI	NADIA	R04	ART.18 LR 43/01
9255	LEOMBRONI	CLAUDIO	R04	ART.18 LR 43/01
9251	MEGGIATO	ALESSANDRO	R04	ART.18 LR 43/01
2804	SACERDOTI	RUBEN	R04	ART.18 LR 43/01
1758	VALBONESI	ENZO	R04	ART.18 LR 43/01
8265	BERTACCA	MARISA	R31	EX ART.19LR43 (PREVIA ASPETTATIVA)
10623	CANU	MARISA	R31	EX ART.19LR43 (PREVIA ASPETTATIVA)
20469	NICOLINI	RITA	R31	EX ART.19LR43 (PREVIA ASPETTATIVA)
7509	AURIGHI	STEFANO	R03	ART.63 STATUTO (EX ART.46)
11044	BERNABE'	ANNAMARIA	R03	ART.63 STATUTO (EX ART.46)
9250	BIANCHEDI	ROBERTA	R03	ART.63 STATUTO (EX ART.46)

Matricola	Cognome	Nome	Codice Ruolo	Descrizione Ruolo
14169	BUSETTO	ANTONELLA	R03	ART.63 STATUTO (EX ART.46)
11322	PARON	FRANCESCA	R03	ART.63 STATUTO (EX ART.46)
9438	SCHEDA	ALBERTO	R03	ART.63 STATUTO (EX ART.46)
8737	BERTOZZI	NICOLETTA	C04	COMANDO NON ONEROSO SANITA'
4110	BRAMBILLA	ANTONIO	C04	COMANDO NON ONEROSO SANITA'
9188	CAMPAGNA	ANSELMO	C04	COMANDO NON ONEROSO SANITA'
3822	CASSANI	PAOLA	C04	COMANDO NON ONEROSO SANITA'
3143	DIEGOLI	GIUSEPPE	C04	COMANDO NON ONEROSO SANITA'
1486	FERRI	MILA	C04	COMANDO NON ONEROSO SANITA'
8025	GIANNINI	ADRIANA	C04	COMANDO NON ONEROSO SANITA'
7828	MISERENDINO	GANDOLFO	C04	COMANDO NON ONEROSO SANITA'
8668	MONTALTI	MORRIS	C04	COMANDO NON ONEROSO SANITA'
11793	PREDIERI	CRISTINA	C04	COMANDO NON ONEROSO SANITA'
11095	VERDINI	ELEONORA	C04	COMANDO NON ONEROSO SANITA'
6214	VOCI	CLAUDIO	C04	COMANDO NON ONEROSO SANITA'
8195	CASCIO	ANTONIO	C01	COMANDO ONEROSO
7012	ISLER	STEFANO	C01	COMANDO ONEROSO
5795	PIGNATTI	ONELIO	C01	COMANDO ONEROSO

ASSEMBLEA LEGISLATIVA - AREE SETTORIALI E CLASSI DELLE STRUTTURE DIRIGENZIALI

D0000013 DIREZIONE GENERALE ASSEMBLEA LEGISLATIVA REGIONALE

Codice Servizio	Denominazione Servizio	Area Sett.	Descrizione Area settoriale	Descrizione Classe
00000470	SERVIZIO AFFARI LEGISLATIVI E COORDINAMENTO COMMISSIONI ASSEMBLEARI	AL3	SUPPORTO AL PROCESSO LEGISLATIVO ED AMMINISTRATIVO	FASCIA RETRIBUTIVA PER SERVIZIO SUPER
00000471	SERVIZIO FUNZIONAMENTO E GESTIONE	AL1	ORGANIZZAZIONE, TECNOLOGIE DELL'INFORMAZIONE E GESTIONE FINANZIARIA	FASCIA RETRIBUTIVA PER SERVIZIO SUPER
00000472	SERVIZIO DIRITTI DEI CITTADINI	AL3	SUPPORTO AL PROCESSO LEGISLATIVO ED AMMINISTRATIVO	FASCIA RETRIBUTIVA 2
SP000321	SUPPORTO ALLE COMMISSIONI E RACCORDO LAVORI ASSEMBLEARI	AL3	SUPPORTO AL PROCESSO LEGISLATIVO ED AMMINISTRATIVO	FASCIA RETRIBUTIVA 3
SP000322	SUPPORTO AGLI ORGANI DI GARANZIA E PROMOZIONE DELLA CITTADINANZA ATTIVA	AL3	SUPPORTO AL PROCESSO LEGISLATIVO ED AMMINISTRATIVO	FASCIA RETRIBUTIVA 3

GIUNTA REGIONALE - AREE SETTORIALI E CLASSI DELLE STRUTTURE DIRIGENZIALI

F0000032 GABINETTO DEL PRESIDENTE DELLA GIUNTA

Codice Servizio	Denominazione Servizio	Area Sett.	Descrizione Area settoriale	Descrizione Classe
00000306	SERVIZIO AFFARI DELLA PRESIDENZA			FASCIA RETRIBUTIVA STRUTTURE SPECIALI
00000446	SERVIZIO AUTORITA' DI AUDIT	A08	POLITICHE REGIONALI EUROPEE. COOPERAZIONE E SOLIDARIETA' INTERNAZIONALE	FASCIA RETRIBUTIVA 2
00000495	SERVIZIO RIFORME ISTITUZIONALI , RAPPORTI CON LA CONFERENZA DELLE REGIONI E COORDINAMENTO DELLA LEGISLAZIONE			FASCIA RETRIBUTIVA STRUTTURE SPECIALI
00000496	SERVIZIO AUTORITÀ DI AUDIT PROGRAMMA ADRIAN, CONTROLLO SUCCESSIVO DI REGOLARITA' AMMINISTRATIVA	A11	ANALISI E GESTIONE FINANZIARIA, CONTROLLI E CERTIFICAZIONI	FASCIA RETRIBUTIVA 1
00000497	AVVOCATURA			FASCIA RETRIBUTIVA AVVOCATURA
SP000148	STUDIO E RICERCA IN MATERIA DI FINANZA LOCALE E DI MONITORAGGIO DELLE SPESE DELLA P.A.			FASCIA RETRIBUTIVA STRUTTURE SPECIALI
SP000162	STUDIO E RICERCA IN MATERIA DI ATTIVITA' ISTITUZIONALI DELLA PRESIDENZA			FASCIA RETRIBUTIVA STRUTTURE SPECIALI
SP000164	SPECIALISTA PROCEDURE ATTI GIUNTA E RAPPORTI GIUNTA ASSEMBLEA LEGISLATIVA			FASCIA RETRIBUTIVA 3
SP000274	SPECIALISTA IN PROGRAMMAZIONE E ORGANIZZAZIONE DI ATTIVITA' DI MARKETING E COMUNICAZIONE CORRELATE ALLE RELAZIONI ISTITUZIONALI			FASCIA RETRIBUTIVA STRUTTURE SPECIALI
SP000310	PORTAVOCE			FASCIA RETRIBUTIVA STRUTTURE SPECIALI
SP000320	CAPO UFFICIO STAMPA			FASCIA RETRIBUTIVA STRUTTURE SPECIALI
SP000350	STUDIO E RICERCA NELL'AMBITO DELLE ATTIVITA' INERENTI LA SEMPLIFICAZIONE AMMINISTRATIVA E PROCESSI DI DEMOCRAZIA PARTECIPATIVA			FASCIA RETRIBUTIVA STRUTTURE SPECIALI

D0000032 DIREZIONE GENERALE RISORSE, EUROPA, INNOVAZIONE E ISTITUZIONI

Codice Servizio	Denominazione Servizio	Area Sett.	Descrizione Area settoriale	Descrizione Classe
00000308	SERVIZIO BILANCIO E FINANZE	A11	ANALISI E GESTIONE FINANZIARIA, CONTROLLI E CERTIFICAZIONI	FASCIA RESPONSABILITA' TRASVERSALE
00000311	SERVIZIO AMMINISTRAZIONE E GESTIONE	A10	ORGANIZZAZIONE, QUALITA' DEI PROCESSI AMMINISTRATIVI E SVILUPPO DELLE COMPETENZE	FASCIA RETRIBUTIVA 1
00000312	SERV. SVILUPPO DELLE RISORSE UMANE DELLA GIUNTA REGIONALE E DEL SISTEMA DEGLI ENTI DEL SSR	A10	ORGANIZZAZIONE, QUALITA' DEI PROCESSI AMMINISTRATIVI E SVILUPPO DELLE COMPETENZE	FASCIA RETRIBUTIVA 1
00000318	SERVIZIO AFFARI LEGISLATIVI E AIUTI DI STATO	A09	AFFARI LEGISLATIVI, LEGALI E SUPPORTO GIURIDICO	FASCIA RETRIBUTIVA 2
00000320	SERVIZIO RIORDINO, SVILUPPO ISTITUZIONALE E TERRITORIALE	A09	AFFARI LEGISLATIVI, LEGALI E SUPPORTO GIURIDICO	FASCIA RETRIBUTIVA 2
00000347	SERVIZIO COORDINAMENTO DELLE POLITICHE EUROPEE, PROGRAMMAZIONE, COOPERAZIONE, VALUTAZIONE	A08	POLITICHE REGIONALI EUROPEE. COOPERAZIONE E SOLIDARIETA' INTERNAZIONALE	FASCIA RETRIBUTIVA 2
00000398	SERVIZIO STATISTICA, COMUNICAZIONE, SISTEMI INFORMATIVI GEOGRAFICI, PARTECIPAZIONE	A07	TECNOLOGIE DELL'INFORMAZIONE E COMUNICAZIONE (ICT)	FASCIA RETRIBUTIVA 2
00000417	SERVIZIO DELEGAZIONE DELLA REGIONE EMILIA - ROMAGNA PRESSO L'UNIONE EUROPEA	A08	POLITICHE REGIONALI EUROPEE. COOPERAZIONE E SOLIDARIETA' INTERNAZIONALE	FASCIA RETRIBUTIVA 2
00000433	SERVIZIO GESTIONE DELLA SPESA REGIONALE	A11	ANALISI E GESTIONE FINANZIARIA, CONTROLLI E CERTIFICAZIONI	FASCIA RETRIBUTIVA 1
00000434	SERVIZIO APPROVVIGIONAMENTI, PATRIMONIO E LOGISTICA	A10	ORGANIZZAZIONE, QUALITA' DEI PROCESSI AMMINISTRATIVI E SVILUPPO DELLE COMPETENZE	FASCIA RETRIBUTIVA PER SERVIZIO SUPER
00000435	SERVIZIO ICT REGIONALE	A07	TECNOLOGIE DELL'INFORMAZIONE E COMUNICAZIONE (ICT)	FASCIA RETRIBUTIVA PER SERVIZIO SUPER
00000468	SERVIZIO PIANIFICAZIONE FINANZIARIA E CONTROLLI	A11	ANALISI E GESTIONE FINANZIARIA, CONTROLLI E CERTIFICAZIONI	FASCIA RETRIBUTIVA 2
00000489	SERVIZIO ORGANISMO STRUMENTALE PER GLI INTERVENTI EUROPEI DELLA REGIONE EMILIA ROMAGNA	A11	ANALISI E GESTIONE FINANZIARIA, CONTROLLI E CERTIFICAZIONI	FASCIA RETRIBUTIVA 2
00000510	SERVIZIO COORDINAMENTO POLITICHE DI ACCESSO AI SERVIZI DIGITALI PER IMPRESE E CITTADINI	A07	TECNOLOGIE DELL'INFORMAZIONE E COMUNICAZIONE (ICT)	FASCIA RETRIBUTIVA 2 (PROVVISORIA)
SP000165	COORDINAMENTO DELLA FINANZA LOCALE	A11	ANALISI E GESTIONE FINANZIARIA, CONTROLLI E CERTIFICAZIONI	FASCIA RETRIBUTIVA 3

Codice Servizio	Denominazione Servizio	Area Sett.	Descrizione Area settoriale	Descrizione Classe
SP000167	TRIBUTI E SANZIONI TRIBUTARIE	A11	ANALISI E GESTIONE FINANZIARIA, CONTROLLI E CERTIFICAZIONI	FASCIA RETRIBUTIVA 3
SP000169	CASSA ECONOMALE	A11	ANALISI E GESTIONE FINANZIARIA, CONTROLLI E CERTIFICAZIONI	FASCIA RETRIBUTIVA 3
SP000196	PROGETTI EUROPEI IN MATERIA DI GOVERNANCE METROPOLITANA E DI INFRASTRUTTURE DEL TERRITORIO	A08	POLITICHE REGIONALI EUROPEE. COOPERAZIONE E SOLIDARIETA' INTERNAZIONALE	FASCIA RETRIBUTIVA 3
SP000202	COORDINAMENTO DELLE ATTIVITA' PER L'ORGANIZZAZIONE DEI META DATI, DEI SERVIZI PER L'E-LEARNING E LE COMPETENZE DIGITALI DEI CITTADINI	A10	ORGANIZZAZIONE, QUALITA' DEI PROCESSI AMMINISTRATIVI E SVILUPPO DELLE COMPETENZE	FASCIA RETRIBUTIVA 3
SP000209	PRESIDIO DELLE ATTIVITA' DI PROGETTAZIONE E SVILUPPO APPLICATIVO	A07	TECNOLOGIE DELL'INFORMAZIONE E COMUNICAZIONE (ICT)	FASCIA RETRIBUTIVA 3
SP000213	PRESIDIO DELLE ATTIVITA' RELATIVE ALLA GESTIONE INTEGRATA DELLA CARTOGRAFIA E DELL'INFORMAZIONE GEOGRAFICA E MONITORAGGIO DELLE ATTIVITA' DEL SERVIZIO	A07	TECNOLOGIE DELL'INFORMAZIONE E COMUNICAZIONE (ICT)	FASCIA RETRIBUTIVA 2
SP000225	ASSISTENZA STATISTICA AL MONITORAGGIO DI PROGRAMMI E PROGETTI INTERSETTORIALI	A08	POLITICHE REGIONALI EUROPEE. COOPERAZIONE E SOLIDARIETA' INTERNAZIONALE	FASCIA RETRIBUTIVA 3
SP000256	SUPPORTO AL SISTEMA DELLE AUTONOMIE TERRITORIALI	A10	ORGANIZZAZIONE, QUALITA' DEI PROCESSI AMMINISTRATIVI E SVILUPPO DELLE COMPETENZE	FASCIA RETRIBUTIVA 3
SP000290	PRESIDIO DELLE ATTIVITA' DI PROGETTAZIONE E SVILUPPO DELLE INFRASTRUTTURE INFORMATICHE E TELEMATICHE	A07	TECNOLOGIE DELL'INFORMAZIONE E COMUNICAZIONE (ICT)	FASCIA RETRIBUTIVA 3
SP000297	SVILUPPO E PROMOZIONE COMUNICAZIONE INTEGRATA	A10	ORGANIZZAZIONE, QUALITA' DEI PROCESSI AMMINISTRATIVI E SVILUPPO DELLE COMPETENZE	FASCIA RETRIBUTIVA 3
SP000298	PRESIDIO DEI PROCESSI DI GESTIONE DEL PATRIMONIO	A11	ANALISI E GESTIONE FINANZIARIA, CONTROLLI E CERTIFICAZIONI	FASCIA RETRIBUTIVA 3
SP000306	PRESIDIO DELLA GOVERNANCE, DEL DISPIEGAMENTO E DEL SUPPORTO DEI SERVIZI ICT	A07	TECNOLOGIE DELL'INFORMAZIONE E COMUNICAZIONE (ICT)	FASCIA RETRIBUTIVA 3
SP000319	RIORDINO ISTITUZIONALE E COORDINAMENTO ISTITUTI GIURIDICI COMPLESSI	A10	ORGANIZZAZIONE, QUALITA' DEI PROCESSI AMMINISTRATIVI E SVILUPPO DELLE COMPETENZE	FASCIA RETRIBUTIVA 3 (PROVVISORIA)
SP000332	PRESIDIO DEI RUOLI ISTITUZIONALI DEL SERVIZIO	A09	AFFARI LEGISLATIVI, LEGALI E SUPPORTO GIURIDICO	FASCIA RETRIBUTIVA 3 (PROVVISORIA)
SP000333	PROGETTO PILOTA AREA VASTA ROMAGNA	A10	ORGANIZZAZIONE, QUALITA' DEI PROCESSI AMMINISTRATIVI E SVILUPPO DELLE COMPETENZE	FASCIA RETRIBUTIVA 3 (PROVVISORIA)
SP000334	PRESIDIO TECNICO SPECIALISTICO IN MATERIA DI BILANCIO	A11	ANALISI E GESTIONE FINANZIARIA, CONTROLLI E CERTIFICAZIONI	FASCIA RETRIBUTIVA 2

Codice Servizio	Denominazione Servizio	Area Sett.	Descrizione Area settoriale	Descrizione Classe
SP000335	CONSULENZA GIURIDICA E SANZIONI AMMINISTRATIVE	A09	AFFARI LEGISLATIVI, LEGALI E SUPPORTO GIURIDICO	FASCIA RETRIBUTIVA 2
SP000337	SUPPORTO GIURIDICO SUL RIORDINO ISTITUZIONALE	A10	ORGANIZZAZIONE, QUALITA' DEI PROCESSI AMMINISTRATIVI E SVILUPPO DELLE COMPETENZE	FASCIA RETRIBUTIVA 3
SP000338	COORDINAMENTO AZIONI DI COMUNICAZIONE, EDUCAZIONE ALLA SOSTENIBILITA', PARTECIPAZIONE	A10	ORGANIZZAZIONE, QUALITA' DEI PROCESSI AMMINISTRATIVI E SVILUPPO DELLE COMPETENZE	FASCIA RETRIBUTIVA 3
SP000339	SUPPORTO LOGISTICA	A10	ORGANIZZAZIONE, QUALITA' DEI PROCESSI AMMINISTRATIVI E SVILUPPO DELLE COMPETENZE	FASCIA RETRIBUTIVA 3 (PROVVISORIA)
SP000340	SUPPORTO APPROVVIGIONAMENTI	A11	ANALISI E GESTIONE FINANZIARIA, CONTROLLI E CERTIFICAZIONI	FASCIA RETRIBUTIVA 3 (PROVVISORIA)

D000024 DIREZIONE GENERALE AGRICOLTURA, CACCIA E PESCA

Codice Servizio	Denominazione Servizio	Area Sett.	Descrizione Area settoriale	Descrizione Classe
00000323	SERVIZIO AFFARI GENERALI, GIURIDICI E FINANZIARI	A10	ORGANIZZAZIONE, QUALITA' DEI PROCESSI AMMINISTRATIVI E SVILUPPO DELLE COMPETENZE	FASCIA RETRIBUTIVA 1
00000325	SERVIZIO PROGRAMMAZIONE E SVILUPPO LOCALE INTEGRATO	A06	AGRICOLTURA	FASCIA RETRIBUTIVA 2
00000326	SERVIZIO ATTIVITÀ FAUNISTICO-VENATORIE E PESCA	A06	AGRICOLTURA	FASCIA RETRIBUTIVA 2
00000327	SERVIZIO FITOSANITARIO	A06	AGRICOLTURA	FASCIA RETRIBUTIVA PER SERVIZIO SUPER
00000328	SERVIZIO COMPETITIVITÀ DELLE IMPRESE AGRICOLE ED AGROALIMENTARI	A06	AGRICOLTURA	FASCIA RETRIBUTIVA 1
00000329	SERVIZIO INNOVAZIONE, QUALITA', PROMOZIONE E INTERNAZIONALIZZAZIONE DEL SISTEMA AGROALIMENTARE	A06	AGRICOLTURA	FASCIA RETRIBUTIVA 1
00000330	SERVIZIO ORGANIZZAZIONI DI MERCATO E SINERGIE DI FILIERA	A06	AGRICOLTURA	FASCIA RETRIBUTIVA 2
00000473	SERVIZIO TERRITORIALE AGRICOLTURA, CACCIA E PESCA DI BOLOGNA	A06	AGRICOLTURA	FASCIA RETRIBUTIVA 2 (PROVVISORIA)
00000474	SERVIZIO TERRITORIALE AGRICOLTURA, CACCIA E PESCA DI MODENA	A06	AGRICOLTURA	FASCIA RETRIBUTIVA 2 (PROVVISORIA)
00000475	SERVIZIO TERRITORIALE AGRICOLTURA, CACCIA E PESCA DI REGGIO EMILIA	A06	AGRICOLTURA	FASCIA RETRIBUTIVA 2 (PROVVISORIA)

Codice Servizio	Denominazione Servizio	Area Sett.	Descrizione Area settoriale	Descrizione Classe
00000476	SERVIZIO TERRITORIALE AGRICOLTURA, CACCIA E PESCA DI PARMA	A06	AGRICOLTURA	FASCIA RETRIBUTIVA 2 (PROVVISORIA)
00000477	SERVIZIO TERRITORIALE AGRICOLTURA, CACCIA E PESCA DI PIACENZA	A06	AGRICOLTURA	FASCIA RETRIBUTIVA 2 (PROVVISORIA)
00000478	SERVIZIO TERRITORIALE AGRICOLTURA, CACCIA E PESCA DI FERRARA	A06	AGRICOLTURA	FASCIA RETRIBUTIVA 2 (PROVVISORIA)
00000479	SERVIZIO TERRITORIALE AGRICOLTURA, CACCIA E PESCA DI RAVENNA	A06	AGRICOLTURA	FASCIA RETRIBUTIVA 2 (PROVVISORIA)
00000480	SERVIZIO TERRITORIALE AGRICOLTURA, CACCIA E PESCA DI RIMINI	A06	AGRICOLTURA	FASCIA RETRIBUTIVA 2 (PROVVISORIA)
00000481	SERVIZIO TERRITORIALE AGRICOLTURA, CACCIA E PESCA DI FORLI'-CESENA	A06	AGRICOLTURA	FASCIA RETRIBUTIVA 2 (PROVVISORIA)
00000488	SERVIZIO AGRICOLTURA SOSTENIBILE	A06	AGRICOLTURA	FASCIA RETRIBUTIVA 2 (PROVVISORIA)
SP000216	INTEGRAZIONE E VALORIZZAZIONE DELLE INIZIATIVE DI COOPERAZIONE COMUNITARIA E SVILUPPO DELLE RELAZIONI INTERNAZIONALI	A08	POLITICHE REGIONALI EUROPEE. COOPERAZIONE E SOLIDARIETA' INTERNAZIONALE	FASCIA RETRIBUTIVA 3
SP000300	PRESIDIO DEI PROCESSI E SVILUPPO DEL SETTORE ITTICO	A06	AGRICOLTURA	FASCIA RETRIBUTIVA 3
SP000324	PROGETTAZIONE E GESTIONE SISTEMI INFORMATIVI AGRICOLI	A07	TECNOLOGIE DELL'INFORMAZIONE E COMUNICAZIONE (ICT)	FASCIA RETRIBUTIVA 2
SP000325	PRESIDIO DEI PROCESSI E SVILUPPO DEL SETTORE VEGETALE	A06	AGRICOLTURA	FASCIA RETRIBUTIVA 2

D0000033 DIREZIONE GENERALE ECONOMIA DELLA CONOSCENZA, DEL LAVORO E DELL'IMPRESA

Codice Servizio	Denominazione Servizio	Area Sett.	Descrizione Area settoriale	Descrizione Classe
00000358	SERVIZIO CULTURA E GIOVANI	A13	BENI E ATTIVITA' CULTURALI, PAESAGGIO, SPORT E POLITICHE GIOVANILI	FASCIA RETRIBUTIVA 1
00000359	SERVIZIO PROGRAMMAZIONE DELLE POLITICHE DELL'ISTRUZIONE, DELLA FORMAZIONE, DEL LAVORO E DELLA CONOSCENZA	A03	LAVORO E SISTEMI FORMATIVI	FASCIA RETRIBUTIVA 1

Codice Servizio	Denominazione Servizio	Area Sett.	Descrizione Area settoriale	Descrizione Classe
00000361	SERVIZIO GESTIONE E LIQUIDAZIONE DEGLI INTERVENTI DELLE POLITICHE EDUCATIVE, FORMATIVE E PER IL LAVORO E SUPPORTO ALL'AUTORITA' DI GESTIONE FSE	A03	LAVORO E SISTEMI FORMATIVI	FASCIA RETRIBUTIVA 1
00000367	SERVIZIO QUALIFICAZIONE DELLE IMPRESE	A02	SVILUPPO ECONOMICO	FASCIA RETRIBUTIVA 1
00000368	SERVIZIO RICERCA, INNOVAZIONE, ENERGIA ED ECONOMIA SOSTENIBILE	A02	SVILUPPO ECONOMICO	FASCIA RETRIBUTIVA 1
00000397	SERVIZIO ATTRATTIVITA' E INTERNAZIONALIZZAZIONE	A02	SVILUPPO ECONOMICO	FASCIA RETRIBUTIVA 2
00000427	SERVIZIO SISTEMA INFORMATIVO E INFORMATICO DELLA DIREZIONE GENERALE	A03	LAVORO E SISTEMI FORMATIVI	FASCIA RETRIBUTIVA 2
00000444	SERVIZIO AFFARI GENERALI E GIURIDICI	A09	AFFARI LEGISLATIVI, LEGALI E SUPPORTO GIURIDICO	FASCIA RETRIBUTIVA 2
00000454	SERVIZIO TURISMO, COMMERCIO E SPORT	A02	SVILUPPO ECONOMICO	FASCIA RETRIBUTIVA PER SERVIZIO SUPER
00000482	SERVIZIO ATTUAZIONE E LIQUIDAZIONE DEI PROGRAMMI DI FINANZIAMENTO E SUPP ORTO ALL'AUTORITÀ DI GESTIONE FESR	A11	ANALISI E GESTIONE FINANZIARIA, CONTROLLI E CERTIFICAZIONI	FASCIA RETRIBUTIVA 2 (PROVVISORIA)
00000498	SERVIZIO SVILUPPO DEGLI STRUMENTI FINANZIARI, REGOLAZIONE E ACCREDITAMENTI	A02	SVILUPPO ECONOMICO	FASCIA RETRIBUTIVA 2 (PROVVISORIA)
00000499	SERVIZIO ATTUAZIONE DEGLI INTERVENTI E DELLE POLITICHE PER L'ISTRUZIONE, LA FORMAZIONE E IL LAVORO	A03	LAVORO E SISTEMI FORMATIVI	FASCIA RETRIBUTIVA 2 (PROVVISORIA)
SP000235	DESTINAZIONI TURISTICHE E PROMO-COMMERCIALIZZAZIONE	A02	SVILUPPO ECONOMICO	FASCIA RETRIBUTIVA 3
SP000341	SISTEMI INFORMATIVI PER GLI ENTI LOCALI	A07	TECNOLOGIE DELL'INFORMAZIONE E COMUNICAZIONE (ICT)	FASCIA RETRIBUTIVA 3 (PROVVISORIA)
SP000342	COMUNICAZIONE, PROMOZIONE, COORDINAMENTO PROGETTI EUROPEI	A08	POLITICHE REGIONALI EUROPEE. COOPERAZIONE E SOLIDARIETA' INTERNAZIONALE	FASCIA RETRIBUTIVA 2
SP000343	COORDINAMENTO ED ATTUAZIONE DEI PROGRAMMI POR FESR E FSE	A02	SVILUPPO ECONOMICO	FASCIA RETRIBUTIVA 3 (PROVVISORIA)
SP000349	ANALISI, MONITORAGGIO E VALUTAZIONE DEI PROGRAMMI	A02	SVILUPPO ECONOMICO	FASCIA RETRIBUTIVA 3 (PROVVISORIA)

D000034 DIREZIONE GENERALE CURA DEL TERRITORIO E DELL'AMBIENTE

Codice Servizio	Denominazione Servizio	Area Sett.	Descrizione Area settoriale	Descrizione Classe
00000336	SERVIZIO TUTELA E RISANAMENTO ACQUA, ARIA E AGENTI FISICI	A04	AMBIENTE E ENERGIA	FASCIA RETRIBUTIVA 1
00000337	SERVIZIO GIURIDICO DELL'AMBIENTE, RIFIUTI, BONIFICA SITI CONTAMINATI E SERVIZI PUBBLICI AMBIENTALI	A04	AMBIENTE E ENERGIA	FASCIA RETRIBUTIVA PER SERVIZIO SUPER
00000338	SERVIZIO VALUTAZIONE IMPATTO E PROMOZIONE SOSTENIBILITA' AMBIENTALE	A04	AMBIENTE E ENERGIA	FASCIA RETRIBUTIVA 1
00000340	SERVIZIO AREE PROTETTE, FORESTE E SVILUPPO DELLA MONTAGNA	A04	AMBIENTE E ENERGIA	FASCIA RETRIBUTIVA 2
00000341	SERVIZIO DIFESA DEL SUOLO, DELLA COSTA E BONIFICA	A05	DIFESA SUOLO E COSTA, PROTEZIONE CIVILE E BONIFICA	FASCIA RETRIBUTIVA 1
00000343	SERVIZIO GEOLOGICO, SISMICO E DEI SUOLI	A05	DIFESA SUOLO E COSTA, PROTEZIONE CIVILE E BONIFICA	FASCIA RETRIBUTIVA 1
00000353	SERVIZIO QUALITA' URBANA E POLITICHE ABITATIVE	A12	PIANIFICAZIONE TERRITORIALI E INFRASTRUTTURE	FASCIA RETRIBUTIVA 1
00000355	SERVIZIO VIABILITÀ, LOGISTICA E TRASPORTO PER VIE D'ACQUA	A12	PIANIFICAZIONE TERRITORIALI E INFRASTRUTTURE	FASCIA RETRIBUTIVA 1
00000390	SERVIZIO TRASPORTO FERROVIARIO	A12	PIANIFICAZIONE TERRITORIALI E INFRASTRUTTURE	FASCIA RETRIBUTIVA 1
00000391	SERVIZIO TRASPORTO PUBBLICO LOCALE, MOBILITÀ INTEGRATA E CICLABILE	A12	PIANIFICAZIONE TERRITORIALI E INFRASTRUTTURE	FASCIA RETRIBUTIVA 1
00000440	SERVIZIO AFFARI GENERALI E FUNZIONI TRASVERSALI	A10	ORGANIZZAZIONE, QUALITA' DEI PROCESSI AMMINISTRATIVI E SVILUPPO DELLE COMPETENZE	FASCIA RETRIBUTIVA 1
00000455	SERVIZIO PIANIFICAZIONE TERRITORIALE E URBANISTICA, DEI TRASPORTI E DEL PAESAGGIO	A12	PIANIFICAZIONE TERRITORIALI E INFRASTRUTTURE	FASCIA RETRIBUTIVA 2
00000467	SERVIZIO GIURIDICO DEL TERRITORIO, DISCIPLINA DELL'EDILIZIA, SICUREZZA E LEGALITÀ	A12	PIANIFICAZIONE TERRITORIALI E INFRASTRUTTURE	FASCIA RETRIBUTIVA PER SERVIZIO SUPER
SP000197	SVILUPPO AREE MONTANE	A12	PIANIFICAZIONE TERRITORIALI E INFRASTRUTTURE	FASCIA RETRIBUTIVA 3
SP000291	GESTIONE E SVILUPPO DELL'OSSERVATORIO REGIONALE DEL SISTEMA ABITATIVO	A12	PIANIFICAZIONE TERRITORIALI E INFRASTRUTTURE	FASCIA RETRIBUTIVA 3
SP000329	TRATTAMENTO DATI PERSONALI, PREVENZIONE DELLA CORRUZIONE, TRASPARENZA	A10	ORGANIZZAZIONE, QUALITA' DEI PROCESSI AMMINISTRATIVI E SVILUPPO DELLE COMPETENZE	FASCIA RETRIBUTIVA 3 (PROVVISORIA)
SP000330	PIANIFICAZIONE TERRITORIALE REGIONALE	A12	PIANIFICAZIONE TERRITORIALI E INFRASTRUTTURE	FASCIA RETRIBUTIVA 3 (PROVVISORIA)
SP000331	COORDINAMENTO DEI SISTEMI INFORMATIVI DEL TERRITORIO E DELL'AMBIENTE	A07	TECNOLOGIE DELL'INFORMAZIONE E COMUNICAZIONE (ICT)	FASCIA RETRIBUTIVA 3 (PROVVISORIA)

D000029 DIREZIONE GENERALE CURA DELLA PERSONA, SALUTE E WELFARE

Codice Servizio	Denominazione Servizio	Area Sett.	Descrizione Area settoriale	Descrizione Classe
00000377	SERVIZIO STRUTTURE, TECNOLOGIE E SISTEMI INFORMATIVI	A07	TECNOLOGIE DELL'INFORMAZIONE E COMUNICAZIONE (ICT)	FASCIA RETRIBUTIVA 1
00000378	SERVIZIO PREVENZIONE COLLETTIVA E SANITA' PUBBLICA	A01	SANITÀ E POLITICHE SOCIALI	FASCIA RETRIBUTIVA PER SERVIZIO SUPER
00000380	SERVIZIO ASSISTENZA TERRITORIALE	A01	SANITÀ E POLITICHE SOCIALI	FASCIA RETRIBUTIVA 1
00000382	SERVIZIO ASSISTENZA OSPEDALIERA	A01	SANITÀ E POLITICHE SOCIALI	FASCIA RETRIBUTIVA PER SERVIZIO SUPER
00000385	SERVIZIO POLITICHE PER L'INTEGRAZIONE SOCIALE, IL CONTRASTO ALLA POVERTÀ E TERZO SETTORE	A01	SANITÀ E POLITICHE SOCIALI	FASCIA RETRIBUTIVA 2
00000437	SERVIZIO POLITICHE SOCIALI E SOCIO EDUCATIVE	A01	SANITÀ E POLITICHE SOCIALI	FASCIA RETRIBUTIVA 1
00000469	SERVIZIO AMMINISTRAZIONE DEL SERVIZIO SANITARIO REGIONALE, SOCIALE E SOCIO-SANITARIO	A10	ORGANIZZAZIONE, QUALITA' DEI PROCESSI AMMINISTRATIVI E SVILUPPO DELLE COMPETENZE	FASCIA RETRIBUTIVA PER SERVIZIO SUPER
SP000236	SICUREZZA ALIMENTARE	A01	SANITÀ E POLITICHE SOCIALI	FASCIA RETRIBUTIVA 3
SP000237	ANALISI ECONOMICO - FINANZIARIA DEL SERVIZIO SANITARIO REGIONALE	A11	ANALISI E GESTIONE FINANZIARIA, CONTROLLI E CERTIFICAZIONI	FASCIA RETRIBUTIVA 3
SP000240	FARMACI E DISPOSITIVI MEDICI	A01	SANITÀ E POLITICHE SOCIALI	FASCIA RETRIBUTIVA 3
SP000242	DATA WHAREHOUSE E BUSINESS INTELLIGENCE IN AMBITO SANITARIO, SOCIO SANITARIO E SOCIALE	A07	TECNOLOGIE DELL'INFORMAZIONE E COMUNICAZIONE (ICT)	FASCIA RETRIBUTIVA 3
SP000245	MALATTIE INFETTIVE E PROGRAMMI DI PREVENZIONE COLLETTIVA	A01	SANITÀ E POLITICHE SOCIALI	FASCIA RETRIBUTIVA 3
SP000246	TUTELA SALUTE LUOGHI DI LAVORO	A01	SANITÀ E POLITICHE SOCIALI	FASCIA RETRIBUTIVA 3
SP000285	SALUTE NELLE CARCERI	A01	SANITÀ E POLITICHE SOCIALI	FASCIA RETRIBUTIVA 3
SP000301	COORDINAMENTO E SUPPORTO GIURIDICO E AMMINISTRATIVO IN MATERIA DI ORGANIZZAZIONE E GOVERNO DELLE RISORSE UMANE	A10	ORGANIZZAZIONE, QUALITA' DEI PROCESSI AMMINISTRATIVI E SVILUPPO DELLE COMPETENZE	FASCIA RETRIBUTIVA 3
SP000312	COORDINAMENTO PER LO SVILUPPO DEI SERVIZI ICT IN AMBITO SANITARIO, SOCIO SANITARIO E SOCIALE	A07	TECNOLOGIE DELL'INFORMAZIONE E COMUNICAZIONE (ICT)	FASCIA RETRIBUTIVA 3
SP000313	INTEGRAZIONE SOCIO-SANITARIA DELL'AREA DELLA NON AUTOSUFFICIENZA E GESTIONE DEL FRNA	A01	SANITÀ E POLITICHE SOCIALI	FASCIA RETRIBUTIVA 2
SP000314	CONSULENZA GIURIDICA E NORMATIVA IN AMBITO SANITARIO E SOCIALE	A09	AFFARI LEGISLATIVI, LEGALI E SUPP.GIUR.	FASCIA RETRIBUTIVA 3
SP000316	SALUTE MENTALE E DIPENDENZE PATOLOGICHE	A01	SANITÀ E POLITICHE SOCIALI	FASCIA RETRIBUTIVA 2

Codice Servizio	Denominazione Servizio	Area Sett.	Descrizione Area settoriale	Descrizione Classe
SP000317	SANITA' VETERINARIA E IGIENE DEGLI ALIMENTI	A01	SANITÀ E POLITICHE SOCIALI	FASCIA RETRIBUTIVA 3
SP000327	INFANZIA, ADOLESCENZA, SERVIZIO CIVILE	A01	SANITÀ E POLITICHE SOCIALI	FASCIA RETRIBUTIVA 3 (PROVVISORIA)
SP000347	PERSONALE DEL SERVIZIO SANITARIO REGIONALE	A01	SANITÀ E POLITICHE SOCIALI	FASCIA RETRIBUTIVA 3 (PROVVISORIA)
SP000348	RAPPORTI INTERREGIONALI E VERIFICA ADEMPIMENTI IN MATERIA DI MOBILITÀ SANITARIA	A01	SANITÀ E POLITICHE SOCIALI	FASCIA RETRIBUTIVA 3 (PROVVISORIA)

A0000019 IBACN - ISTITUTO PER I BENI ARTISTICI, CULTURALI E NATURALI

Codice Servizio	Denominazione Servizio	Area Sett.	Descrizione Area settoriale	Descrizione Classe
00000387	SERVIZIO BIBLIOTECHE, ARCHIVI, MUSEI E BENI CULTURALI	A13	BENI E ATTIVITA' CULTURALI, PAESAGGIO, SPORT E POLITICHE GIOVANILI	FASCIA RETRIBUTIVA 2
00000389	SERVIZIO BENI ARCHITETTONICI E AMBIENTALI	A13	BENI E ATTIVITA' CULTURALI, PAESAGGIO, SPORT E POLITICHE GIOVANILI	FASCIA RETRIBUTIVA 2
00000450	SERVIZIO POLO ARCHIVISTICO REGIONALE	A10	ORGANIZZAZIONE, QUALITA' DEI PROCESSI AMMINISTRATIVI E SVILUPPO DELLE COMPETENZE	FASCIA RETRIBUTIVA 1
00000509	AMMINISTRAZIONE GENERALE DELL'ISTITUTO	A10	ORGANIZZAZIONE, QUALITA' DEI PROCESSI AMMINISTRATIVI E SVILUPPO DELLE COMPETENZE	FASCIA RETRIBUTIVA 2 (PROVVISORIA)
SP000258	COMUNICAZIONE, PROMOZIONE E ATTIVITA' EDITORIALE	A13	BENI E ATTIVITA' CULTURALI, PAESAGGIO, SPORT E POLITICHE GIOVANILI	FASCIA RETRIBUTIVA 3
SP000302	PRESIDIO DEGLI ASPETTI INFORMATICI E TELEMATICI DEL POLO ARCHIVISTICO REGIONALE	A07	TECNOLOGIE DELL'INFORMAZIONE E COMUNICAZIONE (ICT)	FASCIA RETRIBUTIVA 3

000AGREA AGREA - AGENZIA REGIONALE PER LE EROGAZIONI IN AGRICOLTURA

Codice Servizio	Denominazione Servizio	Area Sett.	Descrizione Area settoriale	Descrizione Classe
00000392	SERVIZIO TECNICO E DI AUTORIZZAZIONE	A11	ANALISI E GESTIONE FINANZIARIA, CONTROLLI E CERTIFICAZIONI	FASCIA RETRIBUTIVA 1
00000394	SERVIZIO GESTIONE CONTABILE ORGANISMO PAGATORE, APPROVVIGIONAMENTI, CERTIFICAZIONI	A11	ANALISI E GESTIONE FINANZIARIA, CONTROLLI E CERTIFICAZIONI	FASCIA RETRIBUTIVA 2
SP000328	COORDINAMENTO AIUTI DEL PRIMO E SECONDO PILASTRO DELLA PAC IN AMBITO SIGC	A06	AGRICOLTURA	FASCIA RETRIBUTIVA 3 (PROVVISORIA)

00000940 AGENZIA SANITARIA E SOCIALE REGIONALE

Codice Servizio	Denominazione Servizio	Area Sett.	Descrizione Area settoriale	Descrizione Classe
SP000269	PRESIDIO AFFARI GENERALI, GIURIDICI E FINANZIARI DELLA AGENZIA SANITARIA E SOCIALE REGIONALE	A10	ORGANIZZAZIONE, QUALITA' DEI PROCESSI AMMINISTRATIVI E SVILUPPO DELLE COMPETENZE	FASCIA RETRIBUTIVA 3

000INCER INTERCENT-ER - AGENZIA REGIONALE DI SVILUPPO DEI MERCATI TELEMATICI

Codice Servizio	Denominazione Servizio	Area Sett.	Descrizione Area settoriale	Descrizione Classe
00000505	SERVIZIO BENI E SERVIZI SANITARI	A10	ORGANIZZAZIONE, QUALITA' DEI PROCESSI AMMINISTRATIVI E SVILUPPO DELLE COMPETENZE	FASCIA RETRIBUTIVA 2 (PROVVISORIA)
00000506	SERVIZIO BENI E SERVIZI DI SPESA COMUNE	A10	ORGANIZZAZIONE, QUALITA' DEI PROCESSI AMMINISTRATIVI E SVILUPPO DELLE COMPETENZE	FASCIA RETRIBUTIVA 2 (PROVVISORIA)
00000507	SERVIZIO ICT	A07	TECNOLOGIE DELL'INFORMAZIONE E COMUNICAZIONE (ICT)	FASCIA RETRIBUTIVA 2 (PROVVISORIA)
SP000326	AREA LEGALE	A09	AFFARI LEGISLATIVI, LEGALI E SUPPORTO GIURIDICO	FASCIA RETRIBUTIVA 3 (PROVVISORIA)

00ARPCIV AGENZIA REGIONALE PER LA SICUREZZA TERRITORIALE E LA PROTEZIONE CIVILE

Codice Servizio	Denominazione Servizio	Area Sett.	Descrizione Area settoriale	Descrizione Classe
00000438	SERVIZIO PREVENZIONE E GESTIONE EMERGENZE	A05	DIFESA SUOLO E COSTA, PROTEZIONE CIVILE E BONIFICA	FASCIA RETRIBUTIVA 1
00000439	SERVIZIO AFFARI GIURIDICI, VOLONTARIATO E CONTRATTI	A10	ORGANIZZAZIONE, QUALITA' DEI PROCESSI AMMINISTRATIVI E SVILUPPO DELLE COMPETENZE	FASCIA RETRIBUTIVA 1
00000485	SERVIZIO BILANCIO, PIANIFICAZIONE FINANZIARIA E RISORSE PER LO SVILUPPO	A11	ANALISI E GESTIONE FINANZIARIA, CONTROLLI E CERTIFICAZIONI	FASCIA RETRIBUTIVA 1
00000490	SERVIZIO AREA AFFLUENTI PO	A05	DIFESA SUOLO E COSTA, PROTEZIONE CIVILE E BONIFICA	FASCIA RETRIBUTIVA PER SERVIZIO SUPER
00000491	SERVIZIO AREA RENO E PO DI VOLANO	A05	DIFESA SUOLO E COSTA, PROTEZIONE CIVILE E BONIFICA	FASCIA RETRIBUTIVA PER SERVIZIO SUPER
00000492	SERVIZIO AREA ROMAGNA	A05	DIFESA SUOLO E COSTA, PROTEZIONE CIVILE E BONIFICA	FASCIA RETRIBUTIVA PER SERVIZIO SUPER
00000493	SERVIZIO COORDINAMENTO PROGRAMMI SPECIALI E PRESIDII DI COMPETENZA	A05	DIFESA SUOLO E COSTA, PROTEZIONE CIVILE E BONIFICA	FASCIA RETRIBUTIVA 2 (PROVVISORIA)

Codice Servizio	Denominazione Servizio	Area Sett.	Descrizione Area settoriale	Descrizione Classe
00000494	SERVIZIO COORDINAMENTO INTERVENTI URGENTI E MESSA IN SICUREZZA	A05	DIFESA SUOLO E COSTA, PROTEZIONE CIVILE E BONIFICA	FASCIA RETRIBUTIVA 2 (PROVVISORIA)
SP000344	SPECIALISTA TECNICO AMMINISTRATIVO - AMBITO DI BOLOGNA	A05	DIFESA SUOLO E COSTA, PROTEZIONE CIVILE E BONIFICA	FASCIA RETRIBUTIVA 3 (PROVVISORIA)
SP000345	SPECIALISTA ASSETTO IDROGEOLOGICO E RISCHIO IDRAULICO- AMBITO DI PIACENZA	A05	DIFESA SUOLO E COSTA, PROTEZIONE CIVILE E BONIFICA	FASCIA RETRIBUTIVA 3
SP000346	SPECIALISTA ASSETTO IDROGEOLOGICO E RISCHIO IDRAULICO	A05	DIFESA SUOLO E COSTA, PROTEZIONE CIVILE E BONIFICA	FASCIA RETRIBUTIVA 2

0ARRIC12 AGENZIA REGIONALE PER LA RICOSTRUZIONE - SISMA 2012

Codice Servizio	Denominazione Servizio	Area Sett.	Descrizione Area settoriale	Descrizione Classe
00000486	SERVIZIO PER LA GESTIONE TECNICA DEGLI INTERVENTI DI RICOSTRUZIONE E PER LA GESTIONE DEI CONTRATTI E DEL CONTENZIOSO	A12	PIANIFICAZIONE TERRITORIALI E INFRASTRUTTURE	FASCIA RETRIBUTIVA 2 (PROVVISORIA)
00000487	SERVIZIO PER LA GESTIONE FINANZIARIA-AMMINISTRATIVA DEGLI INTERVENTI E RAPPORTI CON GLI ENTI LOCALI	A11	ANALISI E GESTIONE FINANZIARIA, CONTROLLI E CERTIFICAZIONI	FASCIA RETRIBUTIVA 2 (PROVVISORIA)