

STRUTTURA ORGANIZZATIVA



REGIONE EMILIA ~ ROMAGNA

INDICE

| | |
|--|-----|
| <i>ORGANIGRAMMA STRUTTURE DELL'ASSEMBLEA LEGISLATIVA</i> | 1 |
| - GABINETTO DEL PRESIDENTE DELL'ASSEMBLEA LEGISLATIVA REGIONALE..... | 2 |
| - DIREZIONE GENERALE DELL'ASSEMBLEA LEGISLATIVA REGIONALE..... | 4 |
| <i>ORGANIGRAMMA STRUTTURE DELLA GIUNTA REGIONALE</i> | 10 |
| - GABINETTO DEL PRESIDENTE DELLA GIUNTA..... | 11 |
| DIREZIONI GENERALI GIUNTA REGIONALE | |
| - DIR. GEN. CENTRALE RISORSE FINANZIARIE E PATRIMONIO..... | 16 |
| - DIR. GEN. CENTRALE ORGANIZZAZIONE, PERSONALE, SISTEMI INFORMATIVI E TELEMATICA..... | 20 |
| - DIR. GEN. CENTRALE AFFARI ISTITUZIONALI E LEGISLATIVI..... | 27 |
| - DIR. GEN. AGRICOLTURA, ECONOMIA ITTICA, ATTIVITA' FAUNISTICO - VENATORIE..... | 31 |
| - DIR. GEN. AMBIENTE E DIFESA DEL SUOLO E DELLA COSTA | 40 |
| - DIR. GEN. PROGRAMMAZIONE TERRITORIALE E NEGOZIATA, INTESE. RELAZIONI EUROPEE E RELAZIONI INTERNAZIONALI..... | 54 |
| - DIR. GEN. CULTURA, FORMAZIONE E LAVORO..... | 60 |
| - DIR. GEN. ATTIVITA' PRODUTTIVE, COMMERCIO, TURISMO..... | 66 |
| - DIR. GEN. SANITA' E POLITICHE SOCIALI..... | 71 |
| - DIR. GEN. RETI INFRASTRUTTURALI, LOGISTICA E SISTEMI DI MOBILITA'..... | 79 |
| AGENZIE/ISTITUTI | |
| - IBACN - ISTITUTO PER I BENI ARTISTICI, CULTURALI E NATURALI..... | 83 |
| - AGREA - AGENZIA REGIONALE PER LE EROGAZIONI IN AGRICOLTURA..... | 88 |
| - AGENZIA SANITARIA E SOCIALE REGIONALE..... | 91 |
| - INTERCENT-ER - AGENZIA REGIONALE DI SVILUPPO DEI MERCATI TELEMATICI..... | 95 |
| - AGENZIA REGIONALE DI PROTEZIONE CIVILE..... | 98 |
| REPORTISTICA | |
| - AREE SETTORIALI E CLASSI RETRIBUTIVE STRUTTURE DIRIGENZIALI ASSEMBLEA LEGISLATIVA E GIUNTA REGIONALE..... | 101 |
| - ELENCO DEI DIRIGENTI DELL'ASSEMBLEA E DELLA GIUNTA REGIONALE SUDDIVISI SECONDO IL RUOLO RICOPERTO..... | 113 |

Organigramma delle strutture dell'Assemblea legislativa regionale

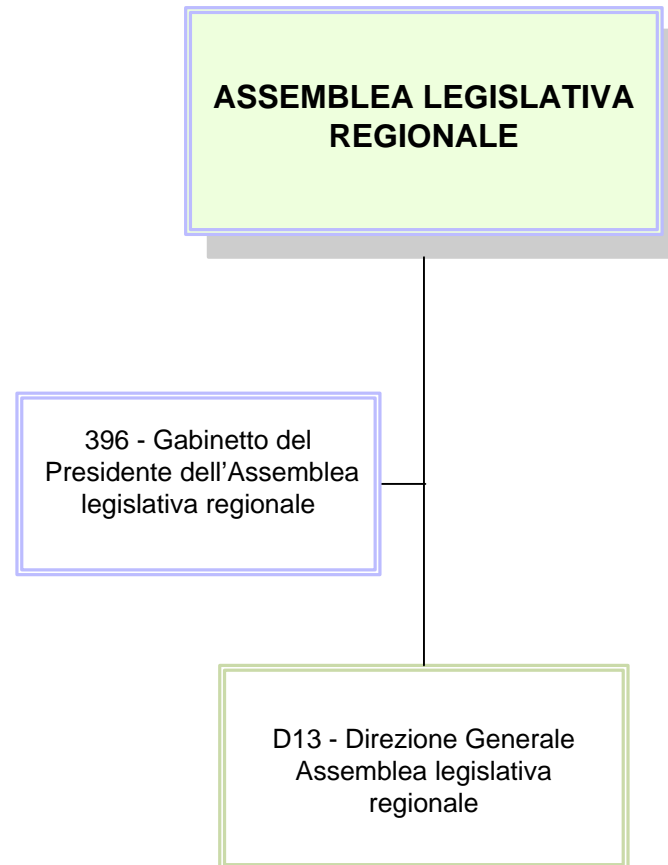

Gabinetto del Presidente dell'Assemblea legislativa regionale

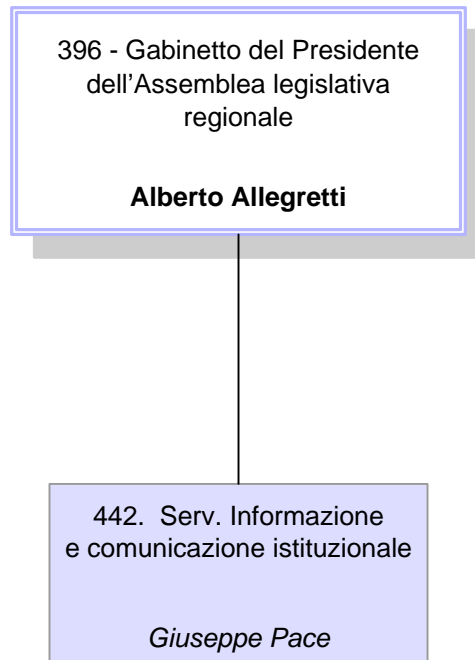

00000396 GABINETTO DEL PRESIDENTE DELL'ASSEMBLEA LEGISLATIVA

Capo di Gabinetto: **ALBERTO ALLEGRETTI**

00000442 SERV.INFORMAZIONE E COMUNICAZIONE ISTITUZIONALE

5930 **GIUSEPPE PACE**

Art.63

Q0001229 P.O.: COORDINAMENTO ATTIVITA' DI SEGRETERIA

3469 FRANCA MINELLI

CAPO SERVIZIO

20655 ANTONELLA CELLETTI

CAPO SERVIZIO

11171 RUDI GHEDINI

Assemblea legislativa regionale

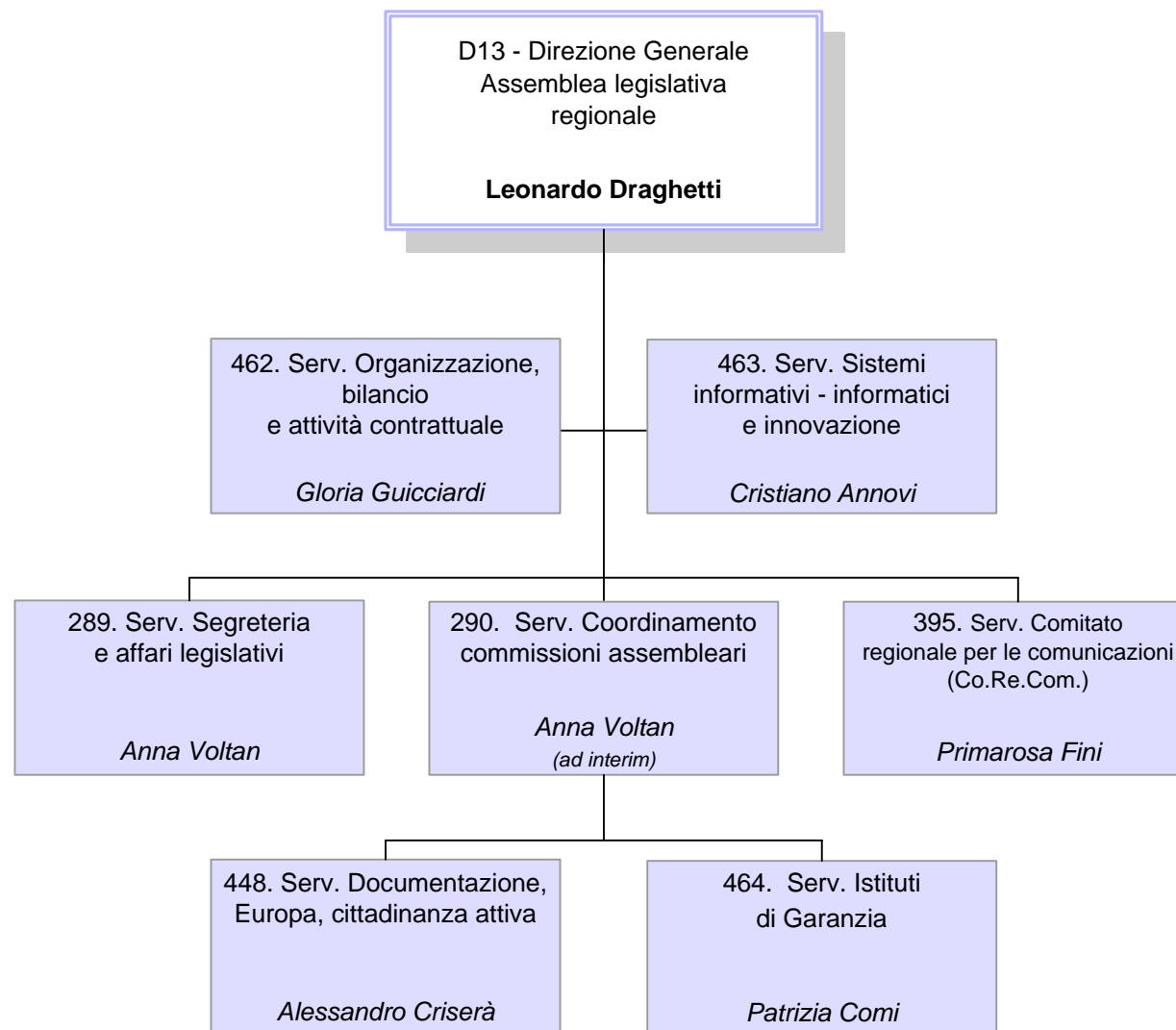

D0000013 DIR. GEN. DELL'ASSEMBLEA LEGISLATIVA REGIONALEDirettore: **LEONARDO DRAGHETTI****Unità Funzionali in staff alla Direzione Generale**

| | | | |
|----------|---|-------|---------------------|
| Q0001127 | P.O.: STAFF ALLA DIREZIONE GENERALE E ALL'UFFICIO DI PRESIDENZA | 4505 | SABRINA GALIOTTO |
| Q0001128 | P.O.: GESTIONE E SVILUPPO DELLA RETE DI COLLABORAZIONI INTERISTITUZIONALI DELL'ASSEMBLEA | 87897 | MARINELLA ZUCHELLI |
| Q0001235 | P.O.: COORDINAMENTO E SUPPORTO OPERATIVO ALLE ATTIVITA' DEL DIRETTORE GENERALE PER LO SVILUPPO DI PROGETTI INTEGRATI STRATEGICI | 2651 | MASSIMO PARRUCCI |
| 00000289 | SERV.SEGRETERIA E AFFARI LEGISLATIVI | 85819 | ANNA VOLTAN |
| Q0001129 | P.O.: ASSISTENZA TECNICO - GIURIDICA ALL'ATTIVITA' DI RESOCONTAZIONE E MONITORAGGIO DEGLI ATTI | 10318 | SUSANNA CASONI |
| Q0001130 | P.O.: ASSISTENZA TECNICO - GIURIDICA ALLO SVOLGIMENTO DELLE SEDUTE ASSEMBLEARI | 70131 | GIUSEPPINA ROSITANO |
| Q0001131 | P.O.: ASSISTENZA TECNICO - GIURIDICA NELLA FASE PREPARATORIA ALLO SVOLGIMENTO DELLE SEDUTE ASSEMBLEARI | 54209 | RINALDO MONTANARI |
| Q0001132 | P.O.: ARCHIVIO E PROTOCOLLO | 1628 | TIZIANA RAVASIO |

D0000013 DIR. GEN. DELL'ASSEMBLEA LEGISLATIVA REGIONALEDirettore: **LEONARDO DRAGHETTI**

Q0001133 P.O.: MONITORAGGIO AL PROCESSO LEGISLATIVO

1470 GIUSEPPINA PULVINO

00000290 SERV.COORDINAMENTO COMMISSIONI ASSEMBLEARI85819 **ANNA VOLTAN**

Ad Interim

Q0000944 P.O.: SUPPORTO ORGANI ASSEMBLEARI ED IN PARTICOLARE ALLE COMMISSIONI ASSEMBLEARI

11808 ENZO MADONNA

Q0001134 P.O.: SUPPORTO ORGANI ASSEMBLEARI ED IN PARTICOLARE ALLE COMMISSIONI ASSEMBLEARI

1733 NICOLETTA TARTARI

Q0001135 P.O.: SUPPORTO ORGANI ASSEMBLEARI ED IN PARTICOLARE ALLA COMMISSIONE BILANCIO, AFFARI GENERALI ED ISTITUZIONALI

19305 CLAUDIA CATTOLI

Q0001136 P.O.: SUPPORTO ORGANI ASSEMBLEARI ED IN PARTICOLARE ALLE COMMISSIONI ASSEMBLEARI

30618 GIOVANNI FANTOZZI

Q0001137 P.O.: SUPPORTO ORGANI ASSEMBLEARI ED IN PARTICOLARE ALLE COMMISSIONI ASSEMBLEARI

33050 SAMUELA FIORINI

Q0001138 P.O.: SUPPORTO ORGANI ASSEMBLEARI ED IN PARTICOLARE ALLE COMMISSIONI ASSEMBLEARI

87326 ADOLFO ZAULI

Q0001247 P.O.: SUPPORTO ORGANI ASSEMBLEARI ED IN PARTICOLARE ALLA COMMISSIONE "STATUTO E REGOLAMENTO"

84375 MARA VERONESE

00000395 SERV.COMITATO REGIONALE PER LE COMUNICAZIONI (CO.RE.COM)10545 **PRIMAROSA FINI**

D0000013 DIR. GEN. DELL'ASSEMBLEA LEGISLATIVA REGIONALEDirettore: **LEONARDO DRAGHETTI**

| | | | |
|----------|---|-------|----------------------------|
| Q0001219 | P.O.: RACCORDO AMMINISTRATIVO E ORGANIZZATIVO A SUPPORTO DELLE ATTIVITA' DI CONCILIAZIONE DELLE CONTROVERSIE IN MATERIA DI TELECOMUNICAZIONI ELETTRONICHE | 38955 | SANDRA GIORDANI |
| Q0001236 | P.O.: COORDINAMENTO DELLE ATTIVITA' TRASVERSALI DEL SERVIZIO CORECOM E SUPPORTO ALLE ATTIVITA' DEL COMITATO | 5113 | ALESSIA SERVELLO |
| 00000448 | SERV.DOCUMENTAZIONE, EUROPA, CITTADINANZA ATTIVA | 25100 | ALESSANDRO CRISERA' |
| Q0001145 | P.O.: DOCUMENTAZIONE: BIBLIOTECA E VIDEOTECA | 7282 | DONATA BENINI |
| Q0001146 | P.O.: INFORMAZIONE E DOCUMENTAZIONE SU POLITICHE E ATTIVITA' DELL'UNIONE EUROPEA | 31167 | STEFANIA FENATI |
| Q0001147 | P.O.: SUPPORTO ALLE ATTIVITA' DI PROMOZIONE DELLA CITTADINANZA ATTIVA | 10620 | ROSA MARIA MANARI |
| 00000462 | SERV.ORGANIZZAZIONE, BILANCIO E ATTIVITA' CONTRATTUALE | 10024 | GLORIA GUICCIARDI |
| Q0001126 | P.O.: INNOVAZIONE ORGANIZZATIVA, SVILUPPO E SISTEMI DI QUALITA' | 2155 | CLAUDIA ANTONINI |

D0000013 DIR. GEN. DELL'ASSEMBLEA LEGISLATIVA REGIONALEDirettore: **LEONARDO DRAGHETTI**

Q0001141 P.O.: APPROVVIGIONAMENTO, LOGISTICA, MANUTENZIONE E SICUREZZA

85617 MARCELLO FLAVIO VITTORIO

Q0001149 P.O.: AMMINISTRAZIONE E GESTIONE DEL PERSONALE

5081 GUIDO PADALINO

Q0001233 P.O.: SUPPORTO AGLI ORGANI ASSEMBLEARI, ISTITUTI DI GARANZIA E ORGANI DI CONTROLLO

11973 ANTONELLA CAVALLUCCI

Q0001234 P.O.: AREA PROGRAMMAZIONE FINANZIARIA E GESTIONE DELLA SPESA

444 GIUSEPPA FALANGA

00000463 SERV.SISTEMI INFORMATIVI - INFORMATICI E INNOVAZIONE6066 **CRISTIANO ANNOVI**

H0000012 P.O.: SVILUPPO APPLICAZIONI INFORMATICHE E SITI WEB DELL'ASSEMBLEA LEGISLATIVA

11650 GIOVANNA FAVERO

Q0001142 P.O.: SVILUPPO E DIFFUSIONE DELLE TECNOLOGIE INFORMATICHE

10234 MASSIMO TURRA

Q0001209 P.O.: INNOVAZIONE E SEMPLIFICAZIONE

10614 CRISTINA GILODI

00000464 SERV.ISTITUTI DI GARANZIA10134 **PATRIZIA COMI**

D0000013 DIR. GEN. DELL'ASSEMBLEA LEGISLATIVA REGIONALEDirettore: **LEONARDO DRAGHETTI**

Q0001237 P.O.: COORDINAMENTO E INTEGRAZIONE DELLE ATTIVITA' DEGLI ISTITUTI DI GARANZIA

11813 ANGELO BARATELLI

Q0001238 P.O.: STUDIO SVILUPPO E PROMOZIONE DI BUONE PRATICHE PER L'INSERIMENTO/REINSERIMENTO NEL MONDO DEL LAVORO

11899 EMILIO LONARDO

Organigramma delle strutture della Giunta regionale

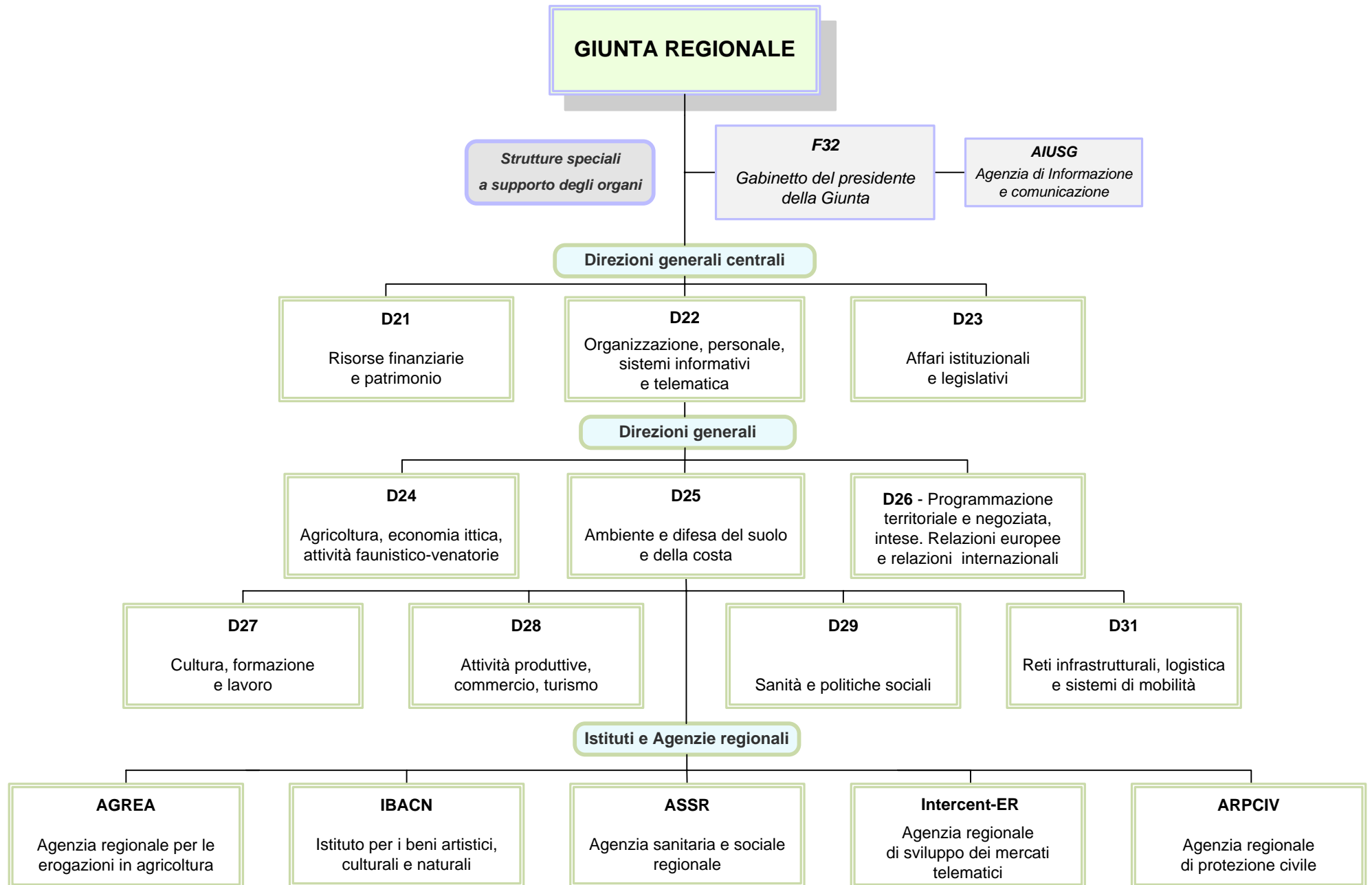

Gabinetto del Presidente della Giunta

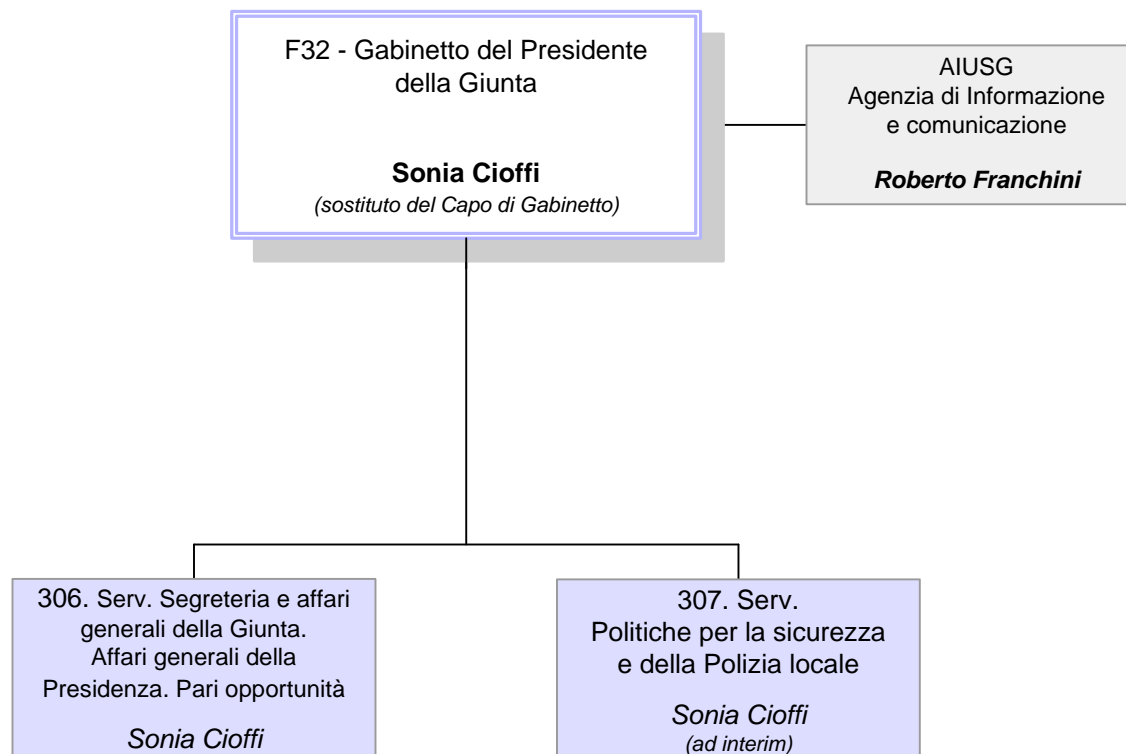

F0000032 GABINETTO DEL PRESIDENTE DELLA GIUNTASost.Capo Gabinetto: **SONIA CIOFFI****Unità funzionali in staff al Gabinetto del Presidente della Giunta**

| | | | | |
|-----------------|---|-------|---------------------------|--------|
| SP000003 | <u>PROF.RAPPORTI ISTITUZIONALI IN AMBITO REGIONALE</u> | 11816 | UMBERTO MASCANZONI | Art.63 |
| SP000005 | <u>PROF.INIZIATIVE DI INTERESSE REGIONALE E LOCALE</u> | 66003 | ROSSANA PREUS | Art.63 |
| SP000006 | <u>PROF.RAPPORTI INTERSETTORIALI</u> | 52842 | MICHELE MIGLIORI | Art.63 |
| SP000148 | <u>PROF.SPECIALISTA IN MATERIA DI FINANZA LOCALE, COORDINAMENTO E MONITORAGGIO ATTIVITA' INERENTI LE NORME SUL CONTENIMENTO DELLE SPESE DELLA P.A.</u> | 69970 | NERIO ROSA | Art.63 |
| SP000289 | <u>PROF.PRESIDIO DELLE ATTIVITA' NELL'AMBITO DELLE COMPETENZE ATTINENTI GLI STRUMENTI DI COORDINAMENTO DELLE POLITICHE DI PROGRAMMAZIONE</u> | | | |

STRUTTURA ORGANIZZATIVA DELLA REGIONE

PRESIDENZA DELLA GIUNTA

ASSESSORATO FINANZE.EUROPA.COOPERAZ. CON IL SISTEMA DELLE AUTONOMIE.VALORIZZAZIONE MONTAGNA.REGOLAZIONE DEI SERVIZI PUBBLICI LOCALI.SEMPLIFICAZIONE E TRASPARENZA.POLITICHE PER LA SICUREZZA
ASSESSORATO SVILUPPO DELLE RISORSE UMANE E ORGANIZZAZIONE. COOPERAZIONE ALLO SVILUPPO. PROGETTO GIOVANI. PARI OPPORTUNITA'

F0000032 GABINETTO DEL PRESIDENTE DELLA GIUNTA

SostCapo Gabinetto: SONIA CIOFFI

| | | | | |
|----------|--|-------|--------------------|--------|
| SP000307 | <u>PROF.SUPPORTO AL SISTEMA DI GOVERNANCE REGIONALE</u> | 11486 | NICOLA MANTELLO | Art.63 |
| Q0000375 | P.O.: PRESIDIO DELLE ATTIVITA' RELATIVE ALLA CONFERENZA DEI PRESIDENTI DELLE REGIONI E DELLE P.A., DELLA CONFERENZA STATO/REGIONI ED UNIFICATA | | | |
| Q0000891 | P.O.: SUPPORTO AL GABINETTO DEL PRESIDENTE NELLE ATTIVITA' INERENTI I RAPPORTI INTERISTITUZIONALI | 53201 | STEFANIA MINGOZZI | |
| Q0001178 | P.O.: SUPPORTO ALLE ATTIVITA' DI COORDINAMENTO, INDIRIZZO, ANALISI E MONITORAGGIO DI ATTIVITA' INTERSETTORIALI | | | |
| 00000306 | SERV.SEGRETERIA E AFFARI GENERALI DELLA GIUNTA. AFFARI GENERALI DELLA PRESIDENZA. PARI OPPORTUNITA' | 22772 | SONIA CIOFFI | |
| SP000162 | <u>PROF.PRESIDIO DELLE ATTIVITA' INERENTI GLI AFFARI ISTITUZIONALI DELLA PRESIDENZA. PARI OPPORTUNITA' DI GENERE</u> | 14169 | ANTONELLA Busetto | Art.63 |
| SP000164 | <u>PROF.SPECIALISTA PROCEDURE ATTI GIUNTA E RAPPORTI GIUNTA ASSEMBLEA LEGISLATIVA</u> | 9250 | ROBERTA BIANCHEDI | Art.63 |
| SP000274 | <u>PROF.SPECIALISTA IN PROGRAMMAZIONE E ORGANIZZAZIONE DI ATTIVITA' DI MARKETING E COMUNICAZIONE CORRELATE ALLE RELAZIONI ISTITUZIONALI</u> | 11044 | ANNAMARIA BERNABE' | Art.63 |
| Q0000406 | P.O.: PROGRAMMAZIONE E PUBBLICAZIONI BOLLETTINO UFFICIALE RER TELEMATICO | 10221 | LORELLA CARAVITA | |

STRUTTURA ORGANIZZATIVA DELLA REGIONE

PRESIDENZA DELLA GIUNTA

ASSESSORATO FINANZE.EUROPA.COOPERAZ. CON IL SISTEMA DELLE AUTONOMIE.VALORIZZAZIONE MONTAGNA.REGOLAZIONE DEI SERVIZI PUBBLICI LOCALI.SEMPLIFICAZIONE E TRASPARENZA.POLITICHE PER LA SICUREZZA
ASSESSORATO SVILUPPO DELLE RISORSE UMANE E ORGANIZZAZIONE. COOPERAZIONE ALLO SVILUPPO. PROGETTO GIOVANI. PARI OPPORTUNITA'

F0000032 GABINETTO DEL PRESIDENTE DELLA GIUNTA

Sost.Capo Gabinetto: SONIA CIOFFI

Q0000829 P.O.: COORDINAMENTO DELLE ATTIVITA' DI PROGRAMMAZIONE DEI FABBISOGNI DI INCARICHI DI PRESTAZIONE PROFESSIONALE E DI FORMAZIONE INFORMATICA 10553 DANIELA CONSTANTIN BADEA

Q0000925 P.O.: SUPPORTO ALLE ATTIVITA' GESTIONALI, AMMINISTRATIVE E CONTABILI DEL GABINETTO DEL PRESIDENTE 26655 MAURIZIO DE MASI

00000307 SERV.POLITICHE PER LA SICUREZZA E DELLA POLIZIA LOCALE

22772 SONIA CIOFFI

Ad Interim

Q0000373 P.O.: COORDINAMENTO DELLE ATTIVITA' AMMINISTRATIVE E DI BILANCIO 10319 ANNALISA ORLANDI

Q0000890 P.O.: SUPPORTO TECNICO E COORDINAMENTO DELLE ATTIVITA' DI RICERCA E VALUTAZIONE 3762 GIAN GUIDO NOBILI

Q0001225 P.O.: SUPPORTO TECNICO E COORDINAMENTO IN MATERIA DI SICUREZZA E POLIZIA LOCALE 2748 GIAN LUCA ALBERTAZZI

F0000032 GABINETTO DEL PRESIDENTE DELLA GIUNTASost.Capo Gabinetto: **SONIA CIOFFI****000AIUSG AGENZIA DI INFORMAZIONE E COMUNICAZIONE**11092 **ROBERTO FRANCHINI**

Art.63

Q0000374 P.O.: COORDINAMENTO DELLE FUNZIONI AMMINISTRATIVE/CONTABILI E ORGANIZZATIVE

88087 TIZIANA ZUCCHINI

CAPO REDATTORE

1603 RAFFAELLA PEZZI

CAPO REDATTORE

1605 DANIELA VILLANI

CAPO REDATTORE

1141 PAOLO RAMBALDI

VICE CAPO REDATTORE

31135 PAOLA FEDRIGA

CAPO SERVIZIO

20137 OLGA CAVINA

CAPO SERVIZIO

11421 BRUNELLA BUTTIERI

CAPO SERVIZIO

3439 GIOVANNI MASALA

CAPO SERVIZIO

10811 CINZIA LEONI

Risorse finanziarie e patrimonio

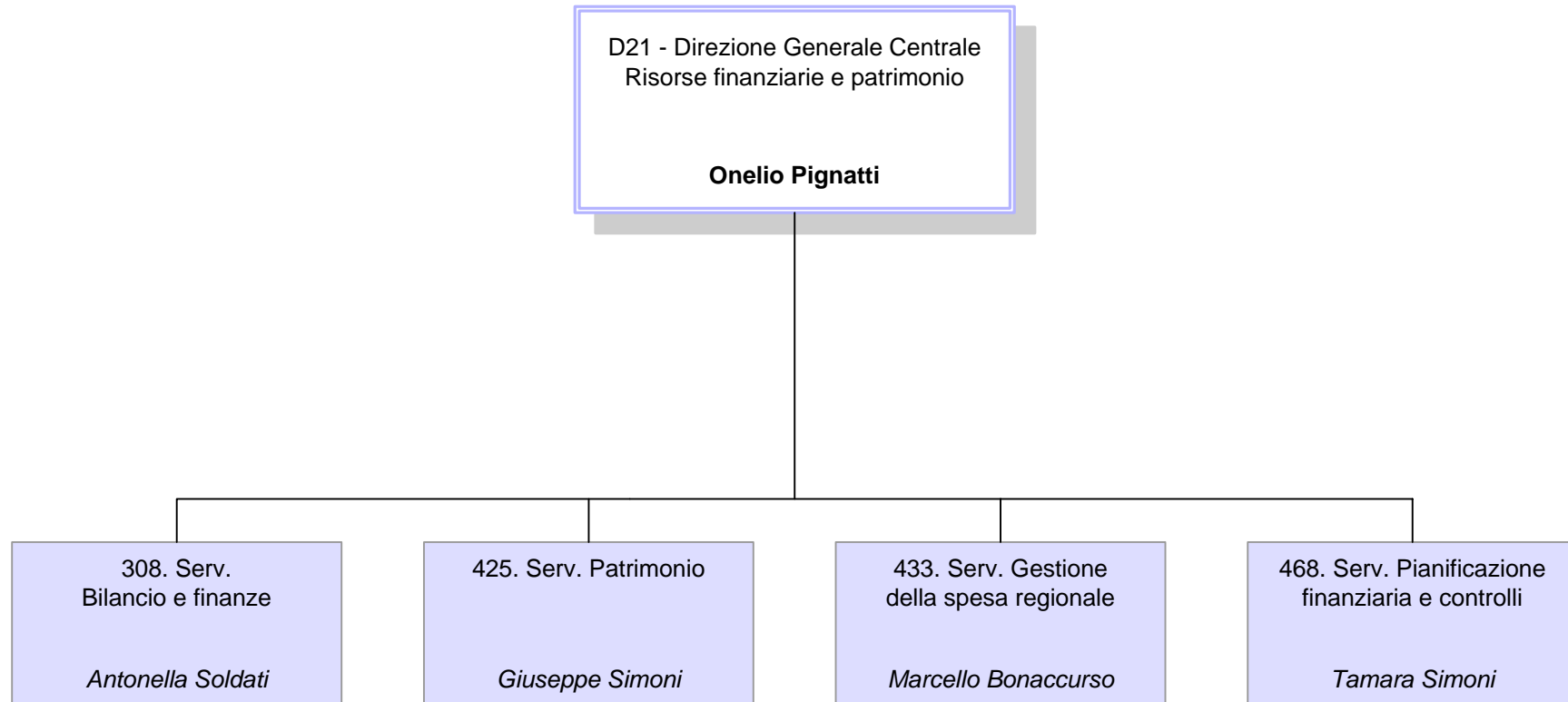

D0000021 DIR. GEN. CENTRALE RISORSE FINANZIARIE E PATRIMONIODirettore: **ONELIO PIGNATTI****Unità Funzionali in staff alla Direzione Generale**

| | | | |
|----------|--|------|--------------|
| H0000011 | P.O.: COLLABORAZIONE ALLA INTRODUZIONE DELL'ARMONIZZAZIONE E ALL'ANALISI DELLE MANOVRE DI FINANZA PUBBLICA | 6938 | RENZO MEDICI |
|----------|--|------|--------------|

00000308 SERV.BILANCIO E FINANZE77045 **ANTONELLA SOLDATI****SP000167 PROF.TRIBUTIE SANZIONI TRIBUTARIE**

.....

| | | | |
|----------|---|-------|------------------|
| Q0000410 | P.O.: ANALISI, GESTIONE E CONTROLLO DELLE ENTRATE | 11752 | MARCO GIOVANNINI |
|----------|---|-------|------------------|

| | | | |
|----------|---|-------|------------|
| Q0000411 | P.O.: CONTROLLO E MONITORAGGIO DELLA GESTIONE DEI TRIBUTI REGIONALI | 10700 | RITA BAISI |
|----------|---|-------|------------|

| | | | |
|----------|---|-------|--------------------|
| Q0000414 | P.O.: FORMAZIONE CONTO CONSUNTIVO E PROGETTI INNOVATIVI | 10698 | MICHELA PIACENTINI |
|----------|---|-------|--------------------|

| | | | |
|----------|---|------|------------------|
| Q0000417 | P.O.: FORMAZIONE DEGLI STRUMENTI DELLA PROGRAMMAZIONE FINANZIARIA | 6403 | DONATELLA BELLEI |
|----------|---|------|------------------|

| | | | |
|----------|--|-------|---------------|
| Q0000421 | P.O.: PROCEDURE INFORMATIVO - INFORMATICHE A SUPPORTO DELLE ATTIVITA' DEL SERVIZIO | 30721 | MILENA FARNE' |
|----------|--|-------|---------------|

| | | | |
|----------|--|-------|---------------------|
| Q0000422 | P.O.: CONTROLLO E GESTIONE DELLE SANZIONI TRIBUTARIE | 11188 | MARIA ROSA GHEDUZZI |
|----------|--|-------|---------------------|

D0000021 DIR. GEN. CENTRALE RISORSE FINANZIARIE E PATRIMONIODirettore: **ONELIO PIGNATTI**

Q0000709 P.O.: ANALISI E GESTIONE DEL CREDITO

11776 ENRICO CRABBIA

Q0001210 P.O.: GESTIONE DEL CONTENZIOSO TRIBUTARIO E RAPPORTI CON GLI ORGANI DI GARANZIA DEL CONTRIBUENTE

1745 LUCA FONTANA

00000425 SERV.PATRIMONIO76315 **GIUSEPPE SIMONI****SP000298 PROF.PRESIDIO DEI PROCESSI DI GESTIONE DEL PATRIMONIO**

.....

Q0000423 P.O.: AMMINISTRAZIONE E GESTIONE GARE E APPALTI

1351 CLAUDIA BALBONI

Q0000426 P.O.: VALORIZZAZIONE, ACQUISIZIONE E DISMISSIONE DEL PATRIMONIO IMMOBILIARE. GESTIONE CONTRATTI PATRIMONIALI ATTIVI E PASSIVI

10305 PAOLA GUALANDI

Q0000860 P.O.: ATTIVITA' TECNICO - ESTIMATIVE PER LA GESTIONE DEL PATRIMONIO IMMOBILIARE DELLA REGIONE

13982 GIULIO BUCCIARELLI

Q0000868 P.O.: SISTEMI INFORMATIVI E COMUNICAZIONE PER LE ATTIVITA' DEL SERVIZIO

3114 WALTER CIONI

Q0001015 P.O.: MANUTENZIONE IMMOBILI

1568 ENRICO MAZZINI

Q0001016 P.O.: LOGISTICA DEGLI UFFICI REGIONALI E SICUREZZA DEI LUOGHI DI LAVORO

11216 SANDRA SANGIORGI

00000433 SERV.GESTIONE DELLA SPESA REGIONALE10322 **MARCELLO BONACCURSO**

D0000021 DIR. GEN. CENTRALE RISORSE FINANZIARIE E PATRIMONIO

Direttore: **ONELIO PIGNATTI**

SP000169 PROF.CASSA ECONOMALE E AUTORITY DI CERTIFICAZIONE

.....

Q0000412 P.O.: CONTROLLO ATTI AMMINISTRATIVI E DEFINIZIONE IMPEGNI CONTABILI SETTORI: DIFESA E SALVAGUARDIA DELL'AMBIENTE, OPERE, INFRASTRUTTURE E AFFARI GENERALI

33886 ROBERTO FORMICA

Q0000415 P.O.: FUNZIONARI DELEGATI

12102 GIANNI MARZOLA

Q0000416 P.O.: ATTIVITA' GIURIDICO - FISCALE

80832 MAURA TOSATTI

Q0000418 P.O.: CONTROLLO ATTI DI PROGRAMMA

56770 FRANCA MUSOLESI

Q0000419 P.O. CONTROLLO, GESTIONE DEI TITOLI DI PAGAMENTO

13309 ANNAROSA BRINI

Q0000420 P.O.: CONTROLLO ATTI AMMINISTRATIVI E DEFINIZIONE IMPEGNI CONTABILI SETTORI: WELFARE, ATTIVITA' PRODUTTIVE E AFFARI ISTITUZIONALI

32251 ANGELA FERRON

00000468 SERV.PIANIFICAZIONE FINANZIARIA E CONTROLLI

76469 **TAMARA SIMONI**

SP000165 PROF.SVILUPPO DATI E ANALISI FINANZIARIA. PATTO DI STABILITA'

.....

Q0001017 P.O.: ANALISI DEI DATI, COMUNICAZIONE E COORDINAMENTO DELLE ATTIVITA' INFORMATICHE

10936 DONATELLA VIGNALI

Q0001182 P.O.: SUPPORTO AMMINISTRATIVO ALLA DIREZIONE GENERALE

1848 DANIELA STANZANI

Q0001224 P.O.: GESTIONE DELLE ATTIVITA' CONNESSE ALL'OSSERVATORIO DELLA FINANZA LOCALE

11746 FRANCESCO PALLADINO

Organizzazione, personale, sistemi informativi e telematica

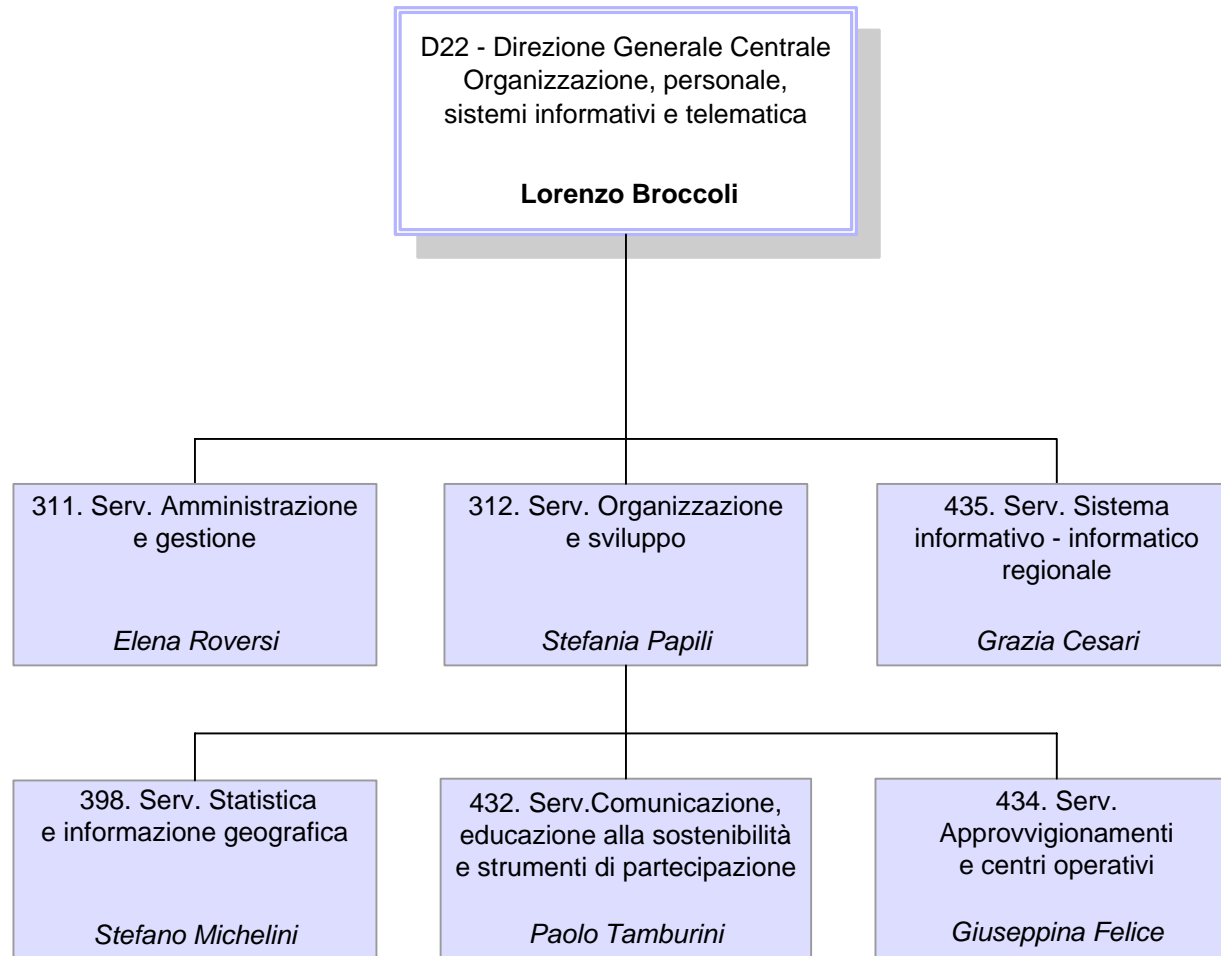

D000022 DIR. GEN. CENTRALE ORGANIZZAZIONE, PERSONALE, SISTEMI INFORMATIVI E TELEMATICADirettore: **LORENZO BROCCOLI****Unità Funzionali in staff alla Direzione Generale Centrale**

| | | | |
|-----------------|---|-------|------------------------|
| SP000202 | <u>PROF.COORDINAMENTO DELLE ATTIVITA' DI PROMOZIONE E FORMAZIONE PER L'E-GOVERNMENT</u> | 8778 | AGOSTINA BETTA |
| SP000296 | <u>PROF.SISTEMI CONTRATTUALI E ORDINAMENTALI DEL PERSONALE DEL SISTEMA SANITARIO REGIONALE</u> | 11342 | ROBERTO GHISOLI |
| Q0000437 | P.O.: AREA PREVENZIONE E PROTEZIONE. VALUTAZIONE DEI RISCHI NEGLI AMBIENTI DI LAVORO E MONITORAGGIO DELLE MISURE CONSEGUENTI | 70750 | MASSIMO RUBIN |
| Q0000439 | P.O.: CONSULENZA GIURIDICA SULL'ANTICORRUZIONE E CONTENZIOSO DEL LAVORO | 10294 | IVANNA PAZZI |
| Q0000884 | P.O.: RELAZIONI SINDACALI | 11427 | ROSA RITA GHISELLI |
| Q0000885 | P.O.: SUPPORTO ALL'ATTIVITA' AMMINISTRATIVA DELLA DIREZIONE GENERALE | 11959 | ASSUNTA IAQUINTA |
| Q0001028 | P.O.: RESPONSABILITA' DELLO SVILUPPO DEL PROGETTO DI SISTEMA A RETE REGIONALE IN AMBITO CN - ER | | |
| Q0001156 | P.O.: ADDETTO AL SERVIZIO PREVENZIONE E PROTEZIONE | 40123 | GIOVANNI GRANDI |
| Q0001184 | P.O.: VALUTAZIONE DEL PIANO TELEMATICO DELL'EMILIA-ROMAGNA E DELLE INIZIATIVE CORRELATE ALLA SOCIETA' DELL'INFORMAZIONE REGIONALE | 3565 | CARLA CARBONE |
| Q0001185 | P.O.: COORDINAMENTO DI PROGETTI E INIZIATIVE DEL PIANO TELEMATICO DELL'EMILIA-ROMAGNA (PITER) | 11648 | MASSIMO FUSTINI |

STRUTTURA ORGANIZZATIVA DELLA REGIONE



ASSESSORATO SVILUPPO DELLE RISORSE UMANE E ORGANIZZAZIONE. COOPERAZIONE ALLO SVILUPPO. PROGETTO GIOVANI. PARI OPPORTUNITA'

PRESIDENZA DELLA GIUNTA

ASSESSORATO FINANZE.EUROPA.COOPERAZ. CON IL SISTEMA DELLE AUTONOMIE.VALORIZZAZIONE MONTAGNA.REGOLAZIONE DEI SERVIZI PUBBLICI LOCALI.SEMPLIFICAZIONE E TRASPARENZA.POLITICHE PER LA SICUREZZA

ASSESSORATO PROGRAMMAZIONE TERRITORIALE, URBANISTICA. RETI DI INFRASTRUTTURE MATERIALI E IMMATERIALI. MOBILITA', LOGISTICA E TRASPORTI

D000022 DIR. GEN. CENTRALE ORGANIZZAZIONE, PERSONALE, SISTEMI INFORMATIVI E TELEMATICA

Direttore: **LORENZO BROCCOLI**

00000311 **SERV.AMMINISTRAZIONE E GESTIONE**

10257 **ELENA ROVERSI**

| | | | |
|----------|---|-------|--------------------|
| Q0000405 | P.O.: COORDINAMENTO TECNICO DEL SISTEMA DOCUMENTALE DELLA GIUNTA REGIONALE E GESTIONE ARCHIVI A VALENZA TRASVERSALE | 11707 | ALESSANDRO RIGHINI |
| Q0000440 | P.O.: COORDINAMENTO AREA ED ATTIVITA' RELATIVE AL TRATTAMENTO ECONOMICO DEL PERSONALE DIPENDENTE | 11775 | CRISTINA DOVESI |
| Q0000441 | P.O.: COORDINAMENTO AREA ED ATTIVITA' CONNESSE ALLE CESSAZIONI DEL RAPPORTO DI LAVORO | 10393 | ANTONELLA CASSANI |
| Q0000444 | P.O.: CONSULENZA GIURIDICA E COORDINAMENTO ISTITUTI NORMATIVI COMPLESSI IN MATERIA DI PERSONALE | 11677 | SIMONE VARTULI |
| Q0000445 | P.O.: COORDINAMENTO ATTIVITA' FISCALI, CONTRIBUTIVE ED ASSICURATIVE | 11647 | ALESSANDRA GROSSI |
| Q0001169 | P.O.: GESTIONE E COORDINAMENTO ATTIVITA' CONNESSE ALLE PRESENZE/ASSENZE DAL SERVIZIO E ALLE TRASFERTE | 10314 | GIOVANNI TRIPPA |
| Q0001186 | P.O.: BENESSERE E WELFARE AZIENDALI. CONCILIAZIONE VITA LAVORO E SUPPORTO CUG | 318 | ANNALISA VANNESCHI |

00000312 **SERV.ORGANIZZAZIONE E SVILUPPO**

1142 **STEFANIA PAPILI**

SP000205 PROF.SISTEMI DI VALUTAZIONE E DI INCENTIVAZIONE

10171 **PAOLO DI GIUSTO**

STRUTTURA ORGANIZZATIVA DELLA REGIONE

ASSESSORATO SVILUPPO DELLE RISORSE UMANE E ORGANIZZAZIONE. COOPERAZIONE ALLO SVILUPPO. PROGETTO GIOVANI. PARI OPPORTUNITA'

PRESIDENZA DELLA GIUNTA

ASSESSORATO FINANZE.EUROPA.COOPERAZ. CON IL SISTEMA DELLE AUTONOMIE.VALORIZZAZIONE MONTAGNA.REGOLAZIONE DEI SERVIZI PUBBLICI LOCALI.SEMPLIFICAZIONE E TRASPARENZA.POLITICHE PER LA SICUREZZA
ASSESSORATO PROGRAMMAZIONE TERRITORIALE, URBANISTICA. RETI DI INFRASTRUTTURE MATERIALI E IMMATERIALI. MOBILITA', LOGISTICA E TRASPORTI

D0000022 DIR. GEN. CENTRALE ORGANIZZAZIONE, PERSONALE, SISTEMI INFORMATIVI E TELEMATICA

Direttore: **LORENZO BROCCOLI**

| | | | |
|----------|---|-------|---------------------------|
| Q0000438 | P.O.: PROGETTAZIONE ED ELABORAZIONI STATISTICHE. SUPPORTO PROGETTUALE ALLA REALIZZAZIONE DI APPLICAZIONI INFORMATIVE - INFORMATICHE DEL SISTEMA INFORMATIVO RISORSE UMANE | 50046 | ROSSELLA MASETTI |
| Q0000447 | P.O.: FORMAZIONE E SVILUPPO | 1344 | FABIA MUTTI |
| Q0000448 | P.O.: FABBISOGNI PROFESSIONALI E ASSUNZIONI | 46615 | PAOLA MALAGUTI |
| Q0000450 | P.O.: CONSULENZA GIURIDICA IN ORGANIZZAZIONE E GESTIONE RISORSE UMANE | 1345 | CRISTIANA AGUGLIA |
| Q0000818 | P.O.: SISTEMA PROFESSIONALE E STRUTTURE ORGANIZZATIVE | 11714 | SILVIA STIGNANI |
| 00000398 | SERV.STATISTICA E INFORMAZIONE GEOGRAFICA | 52612 | STEFANO MICHELINI |
| SP000213 | <u>PROF.PRESIDIO DELLE ATTIVITA' RELATIVE ALLA GESTIONE INTEGRATA DELLA CARTOGRAFIA E DELL'INFORMAZIONE GEOGRAFICA E MONITORAGGIO DELLE ATTIVITA' DEL SERVIZIO</u> | 24249 | STEFANO CORTICELLI |
| Q0000434 | P.O.: DIFFUSIONE TELEMATICA DELL'INFORMAZIONE STATISTICA | 5308 | CRISTIANA BARUFFI |
| Q0000435 | P.O.: PROGETTAZIONE DI RILEVAZIONI STATISTICHE E REALIZZAZIONE DI STRUMENTI DI SUPPORTO ALLE DECISIONI | 11717 | ANNALISA LAGHI |
| Q0000463 | P.O.: PROGETTAZIONE E SVILUPPO DI BASI INFORMATIVE GEO - TOPOGRAFICHE E DI SISTEMI INFORMATIVI PER LA LORO GESTIONE E FRUIZIONE | 12061 | STEFANO OLIVUCCI |
| Q0000895 | P.O.: SVILUPPO E GESTIONE DI SISTEMI STATISTICI SUL LAVORO | 11901 | MAURIZIO MARENGON |
| Q0001027 | P.O.: GESTIONE E FRUIZIONE DELL'INFORMAZIONE GEOGRAFICA REGIONALE | 11593 | GIOVANNI BELVEDERI |

STRUTTURA ORGANIZZATIVA DELLA REGIONE

ASSESSORATO SVILUPPO DELLE RISORSE UMANE E ORGANIZZAZIONE. COOPERAZIONE ALLO SVILUPPO. PROGETTO GIOVANI. PARI OPPORTUNITA'

PRESIDENZA DELLA GIUNTA

ASSESSORATO FINANZE.EUROPA.COOPERAZ. CON IL SISTEMA DELLE AUTONOMIE.VALORIZZAZIONE MONTAGNA.REGOLAZIONE DEI SERVIZI PUBBLICI LOCALI.SEMPLIFICAZIONE E TRASPARENZA.POLITICHE PER LA SICUREZZA
ASSESSORATO PROGRAMMAZIONE TERRITORIALE, URBANISTICA. RETI DI INFRASTRUTTURE MATERIALI E IMMATERIALI. MOBILITA', LOGISTICA E TRASPORTI

D000022 DIR. GEN. CENTRALE ORGANIZZAZIONE, PERSONALE, SISTEMI INFORMATIVI E TELEMATICA

Direttore: **LORENZO BROCCOLI**

Q0001218 P.O.: PROGETTAZIONE E SVILUPPO DI BASI INFORMATIVE GEOGRAFICHE REGIONALI

10615 MARIA LUISA GARBERI

Q0001249 P.O.: SVILUPPO E GESTIONE DI SISTEMI STATISTICI IN AMBITO DEMOGRAFICO

3785 ANGELINA MAZZOCCHETTI

00000432 **SERV.COMUNICAZIONE, EDUCAZIONE ALLA SOSTENIBILITA' E STRUMENTI DI PARTECIPAZIONE**

10325 **PAOLO TAMBURINI**

Art.18

SP000297 PROF.SVILUPPO E PROMOZIONE COMUNICAZIONE INTEGRATA

10212 **GIANNI VARANI**

Q0000402 P.O.: ORGANIZZAZIONE E GESTIONE DELLO SPORTELLO PER LE RELAZIONI CON IL PUBBLICO

63971 GINA MARIA PIETRANTONIO

Q0000403 P.O.: PROGETTI E ATTIVITA' PER LA COMUNICAZIONE DI CITTADINANZA

11758 SABRINA FRANCESCHINI

Q0000533 P.O.: PROMOZIONE E SUPPORTO AL SISTEMA REGIONALE DELL'EDUCAZIONE ALLA SOSTENIBILITA' (INFEAS) E ALLA RETE REGIONALE DELLE AGENDE 21 LOCALI

83910 GIULIANA VENTURI

Q0000894 P.O.: PROMOZIONE DELLA COMUNICAZIONE DI SERVIZIO, TRASPARENZA E DIRITTO DI ACCESSO

10619 MILCO FORNI

Q0001228 P.O.: COORDINAMENTO DEL CENTRO STAMPA DELLA REGIONE EMILIA - ROMAGNA

17943 CATIA CASADIO

00000434 **SERV.APPROVVIGIONAMENTI E CENTRI OPERATIVI**

11591 **GIUSEPPINA FELICE**

STRUTTURA ORGANIZZATIVA DELLA REGIONE



ASSESSORATO SVILUPPO DELLE RISORSE UMANE E ORGANIZZAZIONE. COOPERAZIONE ALLO SVILUPPO. PROGETTO GIOVANI. PARI OPPORTUNITA'
PRESIDENZA DELLA GIUNTA

ASSESSORATO FINANZE.EUROPA.COOPERAZ. CON IL SISTEMA DELLE AUTONOMIE.VALORIZZAZIONE MONTAGNA.REGOLAZIONE DEI SERVIZI PUBBLICI LOCALI.SEMPLIFICAZIONE E TRASPARENZA.POLITICHE PER LA SICUREZZA
ASSESSORATO PROGRAMMAZIONE TERRITORIALE, URBANISTICA. RETI DI INFRASTRUTTURE MATERIALI E IMMATERIALI. MOBILITA', LOGISTICA E TRASPORTI

D000022 DIR. GEN. CENTRALE ORGANIZZAZIONE, PERSONALE, SISTEMI INFORMATIVI E TELEMATICA

Direttore: **LORENZO BROCCOLI**

| | | | | |
|----------|---|-------|-------------------------|--------|
| Q0001029 | P.O.: PROGRAMMAZIONE BILANCIO E CONTABILITA' | 3463 | FEDERICO DE CONTO | |
| Q0001030 | P.O.: ACQUISIZIONE E GESTIONE CONTRATTI DI FORNITURA E SERVIZI 1 | 77540 | PAOLA SPONZA | |
| Q0001031 | P.O.: ACQUISIZIONE E GESTIONE DI CONTRATTI DI FORNITURA E SERVIZI 2 | 1170 | MASSIMILIANO GARDINI | |
| Q0001032 | P.O.: PRESIDIO DELLE ATTIVITA' AMMINISTRATIVE IN MATERIA DI INFORMATICA, TELEMATICA E COMUNICAZIONE PUBBLICA | 26071 | VALERIO DALLA | |
| 00000435 | SERV.SISTEMA INFORMATIVO - INFORMATICO REGIONALE | 10223 | GRAZIA CESARI | |
| SP000207 | <u>PROF.PRESIDIO ATTIVITA' DI SVILUPPO E GESTIONE DELLE ATTREZZATURE INFORMATICHE INDIVIDUALI</u> | 44965 | ROSSELLA LONGHI | |
| SP000209 | <u>PROF.PRESIDIO DELLE ATTIVITA' DI PROGETTAZIONE E SVILUPPO APPLICATIVO</u> | 2624 | NADIA FILITERI | Art.18 |
| SP000290 | <u>PROF.PRESIDIO DELLE ATTIVITA' DI PROGETTAZIONE E SVILUPPO DELLE INFRASTRUTTURE INFORMATICHE E TELEMATICHE</u> | 74298 | CRISTINA SCARANI | |

D000022 DIR. GEN. CENTRALE ORGANIZZAZIONE, PERSONALE, SISTEMI INFORMATIVI E TELEMATICADirettore: **LORENZO BROCCOLI****SP000306 PROF.PRESIDIO DELLA GOVERNANCE DEL SISTEMA INFORMATICO REGIONALE**

.....

| | | | |
|----------|--|-------|-------------------|
| Q0000452 | P.O.: COORDINAMENTO DELLA PROGETTAZIONE, SVILUPPO E IMPLEMENTAZIONE DI SERVIZI DI DOMINIO DI CERTIFICAZIONE INTRANET ED EXTRANET | 68475 | ANDREA RICCIONI |
| Q0000453 | P.O.: COORDINAMENTO DELLE ATTIVITA' INERENTI LA SICUREZZA INFORMATICA | 3567 | FABIO BUCCIARELLI |
| Q0000455 | P.O.: COORDINAMENTO DELLA GESTIONE OPERATIVA DELL'INFRASTRUTTURA TECNOLOGICA, PROGETTAZIONE E SVILUPPO A SUPPORTO DELLE ARCHITETTURE APPLICATIVE | 10721 | ALESSANDRO LANDI |
| Q0000456 | P.O.: PROGETTAZIONE E SVILUPPO SISTEMI INFORMATIVI GESTIONE RISORSE UMANE | 10233 | GIORGIO FEDERICI |
| Q0000459 | P.O.: PROGETTAZIONE E SVILUPPO DI APPLICAZIONI INFORMATICHE SETTORIALI E COORDINAMENTO PASSAGGIO IN PRODUZIONE | 11891 | FLAVIA SPINELLI |
| Q0000460 | P.O.: PROGETTAZIONE E SVILUPPO SITI E STRUMENTI WEB | 2528 | SARA TURRA |
| Q0000461 | P.O.: PROGETTAZIONE E SVILUPPO DELLE APPLICAZIONI PER I SISTEMI INFORMATIVI GEOGRAFICI | 10154 | GIOVANNI CIARDI |
| Q0000898 | P.O.: PROGETTAZIONE E SVILUPPO SISTEMI INFORMATIVI GESTIONE RISORSE FINANZIARIE | 10625 | AGNESE GRAGNANO |
| Q0001026 | P.O.: PROGETTAZIONE, CONSULENZA E ASSISTENZA IN MATERIA DI PRIVACY E INFORMATICA GIURIDICA | 10313 | DIANA CESARONI |
| Q0001183 | P.O.: PROGETTAZIONE, VALUTAZIONE E IMPLEMENTAZIONE DI SOLUZIONI OPEN SOURCE, OPEN STANDARD E AZIONI DI RIUSO | 1901 | GIOVANNI GRAZIA |

Affari istituzionali e legislativi

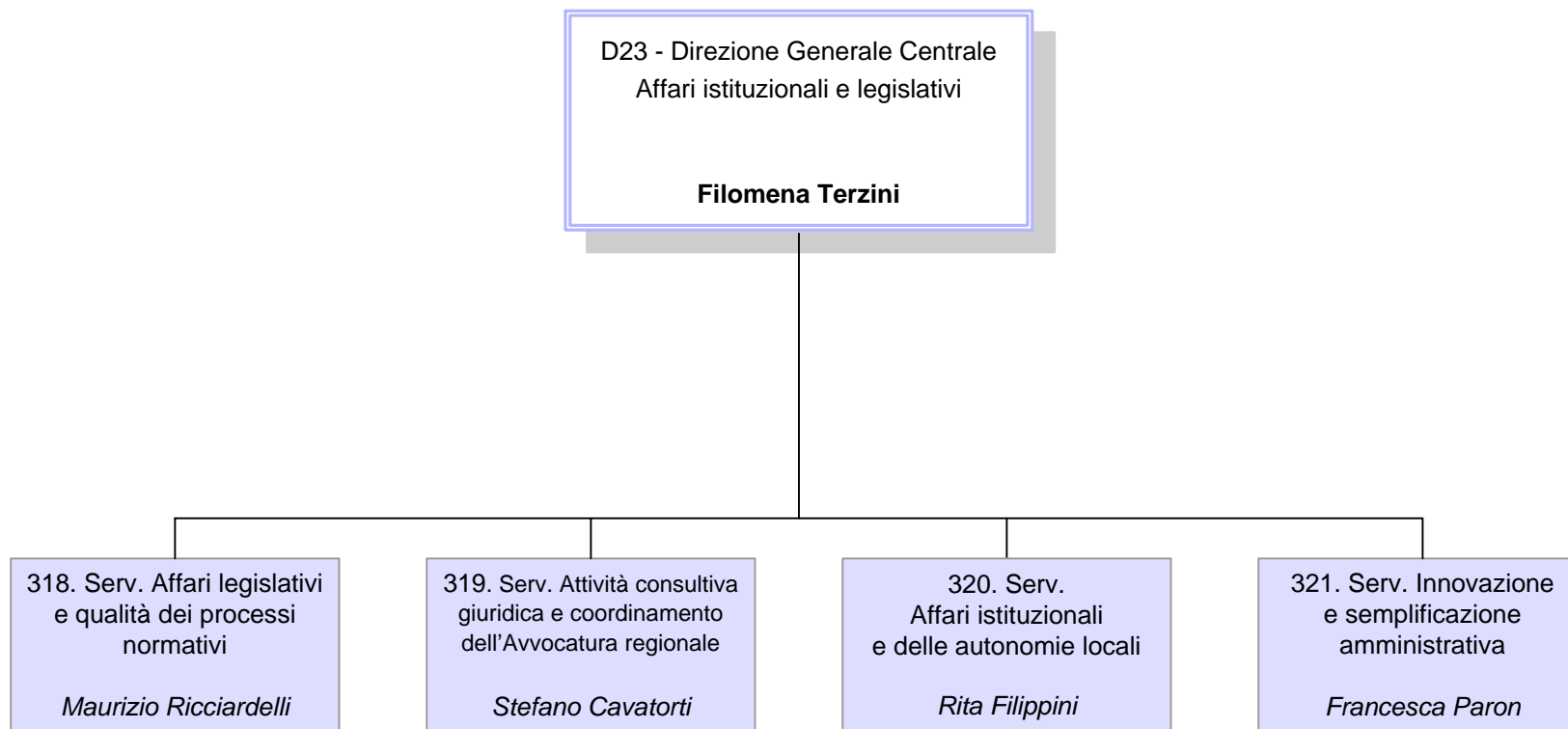

D0000023 DIR. GEN. CENTRALE AFFARI ISTITUZIONALI E LEGISLATIVIDirettore: **FILOMENA TERZINI****Unità Funzionali in staff alla Direzione Generale Centrale**

Q0000476 P.O.: COORDINAMENTO DELLE ATTIVITA' ORGANIZZATIVE DEL CONSIGLIO DELLE AUTONOMIE LOCALI

10397 ANNA PERAZZITTI

Q0001122 P.O.: COORDINAMENTO TECNICO - GIURIDICO TRASVERSALE A SUPPORTO DELLE FUNZIONI LEGISLATIVE, ISTITUZIONALI, DI QUALITA' DELL'AZIONE AMMINISTRATIVA E DELLA CONSULENZA LEGALE

3763 FRANCESCA PALAZZI

Q0001246 P.O.: ORGANIZZAZIONE E SVILUPPO DELLE RISORSE UMANE

11248 ORESTE BONAZZI DEL POGGETTO

00000318 SERV.AFFARI LEGISLATIVI E QUALITA' DEI PROCESSI NORMATIVI

68361 MAURIZIO RICCIARDELLI

SP000287 PROF.ESPERTO GIURIDICO A SUPPORTO DELL'ATTIVITA' LEGISLATIVA IN MATERIA TRIBUTARIA, DI PROCEDIMENTO AMMINISTRATIVO, CONTRATTI, APPALTI E COORDINAMENTO SANZIONI AMMINISTRATIVE

.....

Q0000466 P.O.: ANALISI DI FATTIBILITA' E ISTRUTTORIA TECNICO - NORMATIVA

1646 FEDERICA PAOLOZZI

Q0000467 P.O.: NORMAZIONE E CONSULENZA GIURIDICA IN MATERIA DI CONTRATTI PUBBLICI

44330 STEFANO LIPPARINI

Q0000474 P.O.: SEMPLIFICAZIONE E INNOVAZIONE NORMATIVA

11804 RITA DONDI

Q0001187 P.O.: INTEGRAZIONE INTERFUNZIONALE DEI PROCESSI NORMATIVI

3819 LUIGI RAMENGI

D0000023 DIR. GEN. CENTRALE AFFARI ISTITUZIONALI E LEGISLATIVIDirettore: **FILOMENA TERZINI****00000319 SERV.ATTIVITA' CONSULTIVA GIURIDICA E COORDINAMENTO
DELL'AVVOCATURA REGIONALE**11386 **STEFANO CAVATORTI**

Q0000468 P.O.: AMMINISTRAZIONE DEL CONTENZIOSO

71177 **ROSA RITA RUSSO**

Q0000469 P.O.: LEGALE ADDETTO ALLA DIFESA IN GIUDIZIO DELL'ENTE ED ATTIVITA' STRAGIUDIZIALE - 1

1507 **GAETANO PULIATTI**

Q0000470 P.O.: LEGALE ADDETTO ALLA DIFESA IN GIUDIZIO DELL'ENTE ED ATTIVITA' STRAGIUDIZIALE - 2

11702 **MARINA MICHELESSI**

Q0000828 P.O.: LEGALE ADDETTO ALLA DIFESA IN GIUDIZIO DELL'ENTE ED ATTIVITA' STRAGIUDIZIALE - 3

11876 **SILVIA RICCI**Q0000869 P.O.: SUPPORTO GIURIDICO E GESTIONALE, AGGIORNAMENTO NORMATIVO NELLE MATERIE INERENTI LE SANZIONI
AMMINISTRATIVE DI COMPETENZA DELLA DIREZIONE GENERALE10021 **ALESSANDRA BLASI****00000320 SERV.AFFARI ISTITUZIONALI E DELLE AUTONOMIE LOCALI**10298 **RITA FILIPPINI****SP000256 PROF.SUPPORTO AL SISTEMA DELLE AUTONOMIE TERRITORIALI**11502 **ANGELA BOVINA**Q0000472 P.O.: SUPPORTO E VERIFICHE SULL'ANDAMENTO DELLE FORME ASSOCIATIVE DEI COMUNI (UNIONI, COMUNITA'
MONTANE, ASSOCIAZIONI)10228 **GRAZIELLA FIORINI****00000321 SERV.INNOVAZIONE E SEMPLIFICAZIONE AMMINISTRATIVA**11322 **FRANCESCA PARON**

Art.18

D0000023 DIR. GEN. CENTRALE AFFARI ISTITUZIONALI E LEGISLATIVI

Direttore: **FILOMENA TERZINI**

| | | | |
|----------|---|-------|-----------------|
| Q0000473 | P.O.: SUPPORTO E SVILUPPO ALL'INNOVAZIONE NEI RAPPORTI ISTITUZIONALI CON LE FONDAZIONI E ASSOCIAZIONI AVENTI PERSONALITA' GIURIDICA ISCRITTE NEL REGISTRO REGIONALE | 10251 | MARCO FERRI |
| Q0001215 | P.O.: SUPPORTO ALL'INTEGRAZIONE INTERFUNZIONALE PER L'ATTUAZIONE DEGLI INTERVENTI DI SEMPLIFICAZIONE AMMINISTRATIVA | 3855 | MARTA DE GIORGI |

Agricoltura, economia ittica, attività faunistico-venatorie

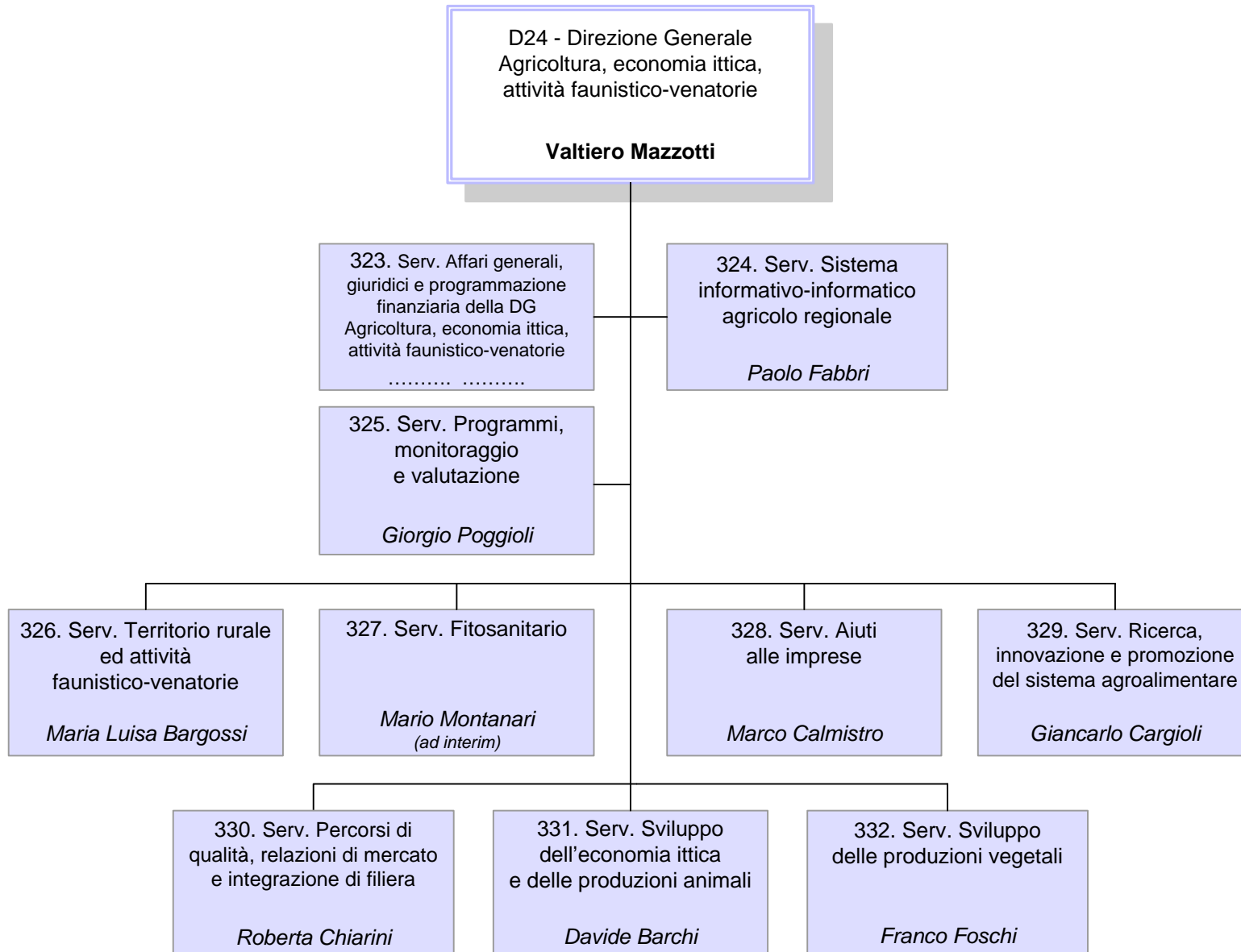

D0000024 DIR. GEN. AGRICOLTURA, ECONOMIA ITTICA, ATTIVITA' FAUNISTICO-VENATORIEDirettore: **VALTIERO MAZZOTTI****Unità Funzionali in staff alla Direzione Generale****SP000216 PROF.INTEGRAZIONE E VALORIZZAZIONE DELLE INIZIATIVE DI COOPERAZIONE COMUNITARIA E SVILUPPO DELLE RELAZIONI INTERNAZIONALI**54189 **MARIO MONTANARI****00000323 SERV.AFFARI GENERALI, GIURIDICI E PROGRAMMAZIONE FINANZIARIA DELLA D.G. AGRICOLTURA, ECONOMIA ITTICA, ATTIVITA' FAUNISTICO-VENATORIE**

.....

Q0000478 P.O.: GESTIONE FINANZIARIA SETTORIALE E PROCEDURE DI SPESA

10898 **BENEDETTA BONDI**

Q0000479 P.O.: CONSULENZA GIURIDICO - LEGALE ALLE STRUTTURE DELLA DIREZIONE E SUPPORTO GIURIDICO PER I RAPPORTI INTERDIREZIONALI E INTERISTITUZIONALI

11777 **ROSSELLA MARICA CASAGRANDE**

Q0000480 P.O.: ORGANIZZAZIONE E SVILUPPO DELLE RISORSE UMANE

23321 **STEFANO COLANGELI**

Q0000790 P.O.: COORDINAMENTO ATTUAZIONE NORMATIVA IN MATERIA DI PRIVACY E SISTEMA DI GESTIONE DOCUMENTALE

23602 **DANIELA COMO****00000324 SERV.SISTEMA INFORMATIVO - INFORMATICO AGRICOLO REGIONALE**29532 **PAOLO FABBRI**

D0000024 DIR. GEN. AGRICOLTURA, ECONOMIA ITTICA, ATTIVITA' FAUNISTICO-VENATORIEDirettore: **VALTIERO MAZZOTTI**

Q0000482 P.O.: GESTIONE INFRASTRUTTURE INFORMATICHE

11653 **SERGIO FRABETTI**

Q0000483 P.O.: GESTIONE INFORMATICA DEI PROCEDIMENTI AMMINISTRATIVI DI AIUTO ALLE IMPRESE AGRICOLE

10839 **TIZIANO MASETTI**

Q0000872 P.O.: SVILUPPO APPLICAZIONI INFORMATICHE IN AMBITO AGRICOLO

1650 **CLAUDIO RAGAZZINI**

Q0001153 P.O.: COORDINAMENTO DELLE ATTIVITA' DI PROGETTAZIONE E SVILUPPO DI SISTEMI INFORMATIVI A SUPPORTO DEL SETTORE AGRICOLO

12028 **ROBERTO PINGHINI****00000325 SERV.PROGRAMMI, MONITORAGGIO E VALUTAZIONE**1262 **GIORGIO POGGIOLI**

Q0000484 P.O.: MONITORAGGIO E VALUTAZIONE DEGLI INTERVENTI IN AGRICOLTURA

10682 **TERESA MARIA IOLANDA SCHIPANI**

Q0000485 P.O.: CONDIZIONALITA' E PROGRAMMAZIONE AGRO - AMBIENTALE

10590 **GIANFRANCO DE GERONIMO**

Q0000486 P.O.: OSSERVATORIO AGROALIMENTARE

10803 **ANDREA FIORINI****00000326 SERV.TERRITORIO RURALE ED ATTIVITA' FAUNISTICO-VENATORIE**3360 **MARIA LUISA BARGOSI**

Comando

D0000024 DIR. GEN. AGRICOLTURA, ECONOMIA ITTICA, ATTIVITA' FAUNISTICO-VENATORIE

Direttore: **VALTIERO MAZZOTTI**

| | | | | |
|----------|---|-------|------------------------|------------|
| Q0000491 | P.O.: AGRITURISMO E MULTIFUNZIONALITA' RURALE | 32730 | MAURO FINI | |
| Q0000492 | P.O.: ORGANIZZAZIONE DEGLI AMBITI TERRITORIALI DI CACCIA E PROGRAMMAZIONE DELL'ATTIVITA' FAUNISTICO- VENATORIA | 7046 | MARIA CRISTINA BENASSI | |
| Q0000493 | P.O.: PIANIFICAZIONE FAUNISTICA E OSSERVATORIO PER LA GESTIONE DELLA FAUNA SELVATICA | 86805 | MARIA LUISA ZANNI | |
| Q0000893 | P.O.: PROGRAMMA COMUNITARIO LEADER E VALORIZZAZIONE DELLE PRODUZIONI IPOGEE EDULI DEL SOTTOBOSCO | 10761 | MARIA CAPECCHI | |
| Q0001013 | P.O.: USI CIVICI - RIORDINO FONDIARIO | 1218 | CARLO PATUELLI | |
| 00000327 | SERV.FITOSANITARIO | 54189 | MARIO MONTANARI | Ad Interim |
| SP000217 | <u>PROF.CERTIFICAZIONE E CONTROLLI</u> | | | |
| H0000002 | P.O.: IMPIEGO DEI PRODOTTI FITOSANITARI IN RELAZIONE AGLI ASPETTI AMBIENTALI ED IGIENICO - SANITARI | 51229 | FLORIANO MAZZINI | |
| Q0000495 | P.O.: PROTEZIONE DELLE COLTURE AGRARIE DALLE AVVERSITA' PARASSITARIE | 35911 | TIZIANO GALASSI | |
| Q0000497 | P.O.: COORDINAMENTO APPLICAZIONE MISURE FITOSANITARIE - SEDE DI FERRARA | 1518 | IDA DALL'OLIO | |
| Q0000499 | P.O.: COORDINAMENTO DELLE ATTIVITA' IN MATERIA DI BATTERI FITOPATOGENI | 14898 | ALESSANDRA CALZOLARI | |
| Q0000501 | P.O.: PIANIFICAZIONE DEI CONTROLLI FITOSANITARI IN RELAZIONE ALLE NORMATIVE INTERNAZIONALI | 10631 | FRANCO FINELLI | |

D000024 DIR. GEN. AGRICOLTURA, ECONOMIA ITTICA, ATTIVITA' FAUNISTICO-VENATORIEDirettore: **VALTIERO MAZZOTTI**

| | | | |
|----------|--|-------|----------------------|
| Q0000502 | P.O.: APPLICAZIONE NORMATIVE RELATIVE ALLA PRODUZIONE DEL MATERIALE VIVAISTICO | 7140 | GIOVANNI BENEDETTINI |
| Q0000503 | P.O.: COORDINAMENTO DELLE ATTIVITA' DI DIVULGAZIONE E FORMAZIONE NEL SETTORE FITOSANITARIO | 19814 | PATRIZIA CAVANNI |
| Q0000811 | P.O.: APPLICAZIONE NORMATIVE FITOSANITARIE IN AMBITO URBANO, FORESTALE E ORNAMENTALE | 10930 | NICOLETTA VAI |
| Q0001014 | P.O.: COORDINAMENTO APPLICAZIONE MISURE FITOSANITARIE - SEDE DI RAVENNA | 1711 | PAOLO SOLMI |
| Q0001188 | P.O.: COORDINAMENTO APPLICAZIONE MISURE FITOSANITARIE - SEDE DI CESENA | 10183 | ELEONORA BARIONI |

0000328 SERV.AIUTI ALLE IMPRESE11503 **MARCO CALMISTRO**

| | | | |
|----------|---|-------|--------------------------|
| Q0000504 | P.O.: PROGRAMMI COMUNITARI DI INSEDIAMENTO GIOVANI AGRICOLTORI E DI INVESTIMENTI NELLE AZIENDE AGRICOLE | 12037 | FABRIZIO ROFFI |
| Q0000505 | P.O.: ATTUAZIONE, ATTIVAZIONE E COORDINAMENTO PROGRAMMI AGROAMBIENTALI E AGROFORESTALI | 10274 | GIOVANNI PANCALDI |
| Q0000506 | P.O.: ATTUAZIONE INTERVENTI AGROINDUSTRIALI E DI APPROCCIO INTEGRATO DI FILIERA, ATTIVITA' DI CONTROLLO SETTORE PESCA | 10853 | GIANNA CLAUDIA ORLANDINI |
| Q0000507 | P.O.: AIUTI NAZIONALI E REGIONALI ALLE AZIENDE AGRICOLE E AIUTI COMUNITARI E NAZIONALI PER LA GESTIONE DEL RISCHIO ED IL RIPRISTINO DEL POTENZIALE PRODUTTIVO | 80380 | GIUSEPPE TODESCHINI |
| Q0000508 | P.O.: PROCESSI ATTUATIVI DELL'ANAGRAFE DELLE AZIENDE AGRICOLE E DEGLI INTERVENTI AGEVOLATIVI PER IL CARBURANTE IMPIEGATO NEI LAVORI AGRICOLI | 67248 | BARBARA RAPPARINI |

D000024 DIR. GEN. AGRICOLTURA, ECONOMIA ITTICA, ATTIVITA' FAUNISTICO-VENATORIEDirettore: **VALTIERO MAZZOTTI**

| | | | |
|-----------------|---|--------------|---------------------------|
| Q0000509 | P.O.: PROCESSI CONTABILI E FINANZIARI CONNESSI AGLI INTERVENTI CONTRIBUTIVI E CREDITIZI, SISTEMI DI SEMPLIFICAZIONE AMMINISTRATIVA | 11676 | LAURA BANZI |
| Q0001245 | P.O.: SUPPORTO TECNICO NELLA GESTIONE E FINANZIAMENTO DI INTERVENTI IN INFRASTRUTTURE AGRICOLE E DI INVESTIMENTI IN IMPRESE AGROINDUSTRIALI | 1115 | GIOVANNI PUSCEDDU |
| 00000329 | SERV.RICERCA, INNOVAZIONE E PROMOZIONE DEL SISTEMA AGROALIMENTARE | 17173 | GIANCARLO CARGIOLI |
| Q0000481 | P.O.: COMUNICAZIONE E INFORMAZIONE DEL SETTORE AGRICOLO | 61645 | PAOLO PIRANI |
| Q0000510 | P.O.: GESTIONE DELLE POLITICHE AGRO - AMBIENTALI | 38756 | ANDREA GIAPPONESI |
| Q0000511 | P.O.: DIVULGAZIONE DELLE INNOVAZIONI AL SISTEMA AGRO - ALIMENTARE | 32700 | LUCIANA FINESSI |
| Q0000513 | P.O.: STRUMENTI E SERVIZI INNOVATIVI ALLE IMPRESE | 16013 | MARCELLO CANNELLINI |
| Q0000517 | P.O.: PROMOZIONE DELLE PRODUZIONI AGROALIMENTARI | 88130 | GIULIANO ZUPPIROLI |
| Q0000518 | P.O.: ORIENTAMENTO DEI CONSUMI E EDUCAZIONE ALIMENTARE | 10599 | ROSSANA MARI |
| Q0000858 | P.O.: PROMOZIONE DELL'INNOVAZIONE NEL SETTORE DELLE PRODUZIONI VEGETALI | 10849 | STEFANO NANNETTI |
| Q0000871 | P.O.: PROMOZIONE DELL'INNOVAZIONE NEL SETTORE DELLE PRODUZIONI ANIMALI | 10432 | MARIA CRISTINA LANDI |

D0000024 DIR. GEN. AGRICOLTURA, ECONOMIA ITTICA, ATTIVITA' FAUNISTICO-VENATORIE

Direttore: **VALTIERO MAZZOTTI**

Q0001152 P.O.: METODI AGRONOMICI SOSTENIBILI

10764 GIUSEPPE CARNEVALI

00000330 SERV.PERCORSI DI QUALITA', RELAZIONI DI MERCATO E INTEGRAZIONE DI FILIERA

10411 **ROBERTA CHIARINI**

Q0000516 P.O.: QUALIFICAZIONE DELLE PRODUZIONI AGROALIMENTARI

10423 CARLO MALAVOLTA

Q0000519 P.O.: VIGILANZA DELLE PRODUZIONI AGROALIMENTARI REGOLAMENTATE

2796 MATILDE FOSSATI

Q0000812 P.O.: SUPPORTO GIURIDICO - AMMINISTRATIVO ALLE ATTIVITA' SETTORIALI E ALLA VIGILANZA DELLE PRODUZIONI REGOLAMENTATE

11236 MICHELINA IANNANTUONI

Q0001189 P.O.: SUPPORTO TECNICO PROCEDURALE E METODOLOGICO ALLE ATTIVITA' DI SVILUPPO DELLA SOSTENIBILITA' E DELLA QUALIFICAZIONE DELLE PRODUZIONI

3081 GUIDO LUCA VIOLINI

00000331 SERV.SVILUPPO DELL'ECONOMIA ITTICA E DELLE PRODUZIONI ANIMALI

11156 **DAVIDE BARCHI**

Comando

SP0000300 PROF.PRESIDIO DEI PROCESSI E DELLE ATTIVITA' DI GESTIONE E SVILUPPO DEL SETTORE ITTICO

.....

Q0000520 P.O.: PRESIDIO E GESTIONE DEGLI INTERVENTI COMUNITARI NEI SETTORI LATTIERO CASEARIO E DELLA PESCA

10478 MARIA CRISTINA ZARRI

Q0000521 P.O.: ORGANIZZAZIONE COMUNE DI MERCATO - SETTORI RELATIVI ALLE PRODUZIONI DI ORIGINE ANIMALE

11166 MARCO GARDENGHI

D0000024 DIR. GEN. AGRICOLTURA, ECONOMIA ITTICA, ATTIVITA' FAUNISTICO-VENATORIEDirettore: **VALTIERO MAZZOTTI**

| | | | |
|----------|--|-------|--------------------|
| Q0000522 | P.O.: ASSISTENZA TECNICA E MIGLIORAMENTO GENETICO IN ZOOTECCIA; INTERVENTI COMUNITARI PER LO SVILUPPO SOSTENIBILE DELLE ZONE DI PESCA | 10597 | ROSSELLA TABELLINI |
| Q0000523 | P.O.: GESTIONE FINANZIARIA E DELL'ATTIVITA' DI INCREMENTO IPPICO E COORDINAMENTO DELLA PROGRAMMAZIONE DELLE ATTIVITA' RELATIVE ALLO SVILUPPO DELL'ECONOMIA ITTICA E DELLE PRODUZIONI ANIMALI | 11495 | ALBERTO GUERZONI |
| Q0000636 | P.O.: GESTIONE DELLE POLITICHE IN MATERIA DI PESCA MARITTIMA E ACQUACOLTURA | 83243 | PIERGIORGIO VASI |
| Q0000809 | P.O.: MIGLIORAMENTO DEI PROCESSI PRODUTTIVI DEI PRODOTTI ITTICI E DI ORIGINE ANIMALE | 1096 | VINCENZO DI SALVO |

00000332 SERV.SVILUPPO DELLE PRODUZIONI VEGETALI1545 **FRANCO FOSCHI**

| | | | |
|----------|--|-------|------------------|
| Q0000525 | P.O.: GRANDI COLTURE E SEMENTI | 10859 | DANIELE GOVI |
| Q0000527 | P.O.: ORGANIZZAZIONE COMUNE DI MERCATO - SETTORE ORTOFRUTTICOLI TRASFORMATI. SVILUPPO DI STRUMENTI CONTRATTUALI NELLE FILIERE ORTOFRUTTICOLE | 12036 | NICOLA BENATTI |
| Q0000528 | P.O.: ORGANIZZAZIONE COMUNE DI MERCATO - SETTORE ORTOFRUTTICOLO E INTERVENTI DI MERCATO | 65370 | VILMER POLETTI |
| Q0000529 | P.O.: ORGANIZZAZIONE COMUNE DI MERCATO - SETTORE ORTOFRUTTICOLO. GESTIONE DEI PROGRAMMI OPERATIVI | 1516 | FAUSTO RAMINI |
| Q0000810 | P.O.: ORGANIZZAZIONE COMUNE DI MERCATO - SETTORE VITIVINICOLO | 12072 | MASSIMO BARBIERI |
| Q0000859 | P.O.: INTERNAZIONALIZZAZIONE DI SISTEMI AGRICOLI EVOLUTI | 10909 | SIMONA SPAGNOLI |

D0000024 DIR. GEN. AGRICOLTURA, ECONOMIA ITTICA, ATTIVITA' FAUNISTICO-VENATORIEDirettore: **VALTIERO MAZZOTTI**

Q0000873 P.O.: TECNICHE A BASSO IMPATTO AMBIENTALE NELLE PRODUZIONI REGOLAMENTATE

1511 MARCO CESTARO

Q0001190 P.O.: ORGANIZZAZIONE COMUNE DI MERCATO - SETTORE ORTOFRUTTICOLO - COORDINAMENTO ATTIVITA' DI CONTROLLO AMMINISTRATIVO SUI PROGRAMMI OPERATIVI

1513 ANDREA DIANATI

Ambiente e difesa del suolo e della costa

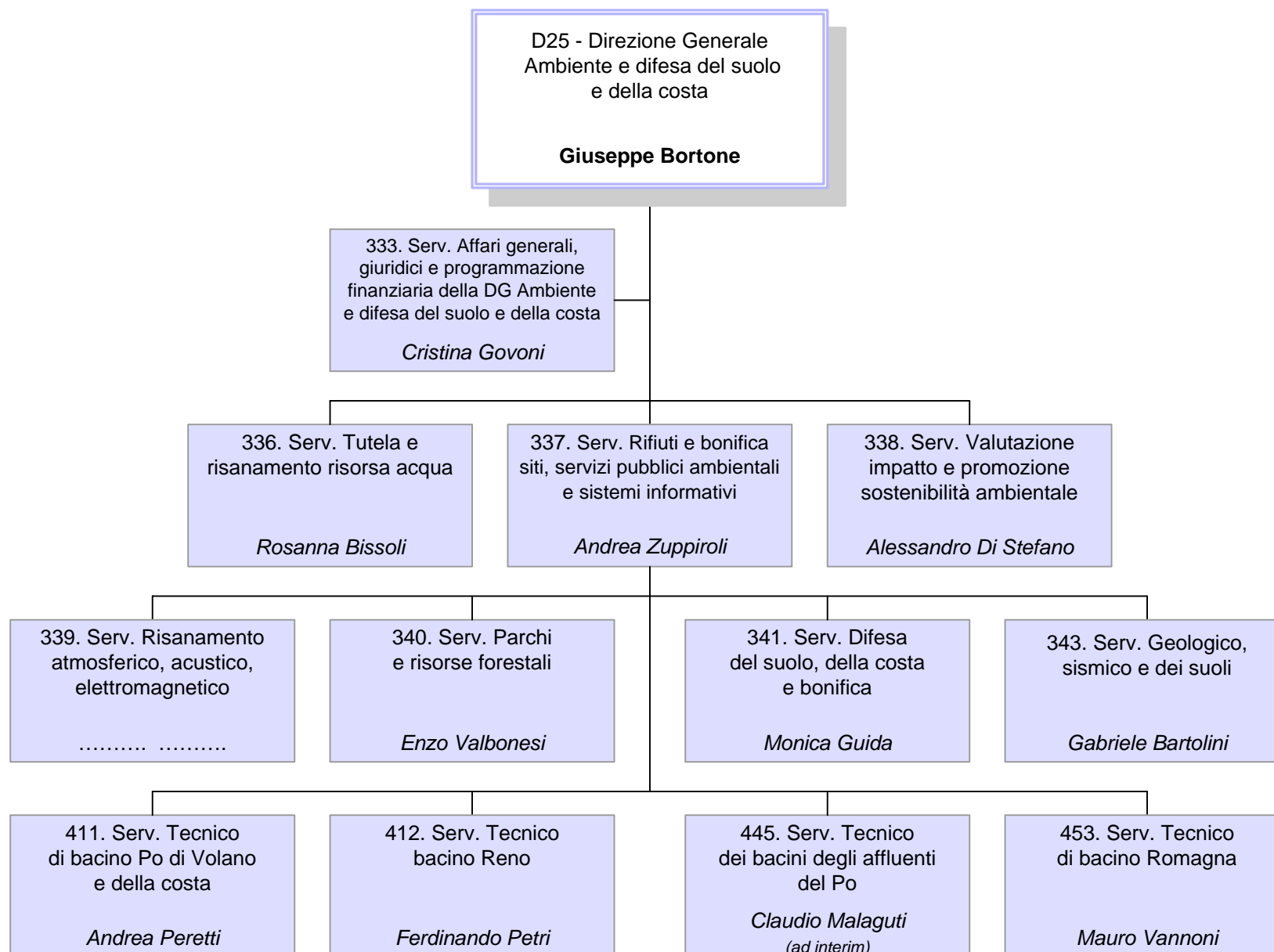

STRUTTURA ORGANIZZATIVA DELLA REGIONE

PRESIDENZA DELLA GIUNTA
ASSESSORATO SICUREZZA TERRITORIALE. DIFESA DEL SUOLO E DELLA COSTA. PROTEZIONE CIVILE
ASSESSORATO AGRICOLTURA
ASSESSORATO FINANZE.EUROPA.COOPERAZ. CON IL SISTEMA DELLE AUTONOMIE.VALORIZZAZIONE MONTAGNA.REGOLAZIONE DEI SERVIZI PUBBLICI LOCALI.SEMPLIFICAZIONE E TRASPARENZA.POLITICHE PER LA SICUREZZA
ASSESSORATO ATTIVITA' PRODUTTIVE. PIANO ENERGETICO E SVILUPPO SOSTENIBILE. ECONOMIA VERDE. AUTORIZZAZIONE UNICA INTEGRATA

D0000025 DIR. GEN. AMBIENTE E DIFESA DEL SUOLO E DELLA COSTA

Direttore: **GIUSEPPE BORTONE**

Unità Funzionali in staff alla Direzione Generale

SP000281 PROF.PREVENZIONE DEGLI INQUINAMENTI

.....

00000333 **SERV.AFFARI GENERALI, GIURIDICI E PROGRAMMAZIONE FINANZIARIA DELLA DIREZIONE GENERALE AMBIENTE E DIFESA DEL SUOLO E DELLA COSTA**

10304 **CRISTINA GOVONI**

H0000003 P.O.: PROGETTAZIONE FINANZIARIA, ECONOMICA E CONTABILE

10263 ANNA GRECO

Q0000530 P.O.: CONSULENZA GIURIDICA IN MATERIA AMBIENTALE CON PARTICOLARE RIFERIMENTO ALLA CONTRATTUALISTICA PUBBLICA

5146 BARBARA BUDINI

Q0000531 P.O.: CONSULENZA GIURIDICA IN MATERIA AMBIENTALE E QUALITA' DEI PROCESSI AMMINISTRATIVI

11730 DONATELLA ELEONORA BANDOLI

Q0000823 P.O.: GESTIONE TECNICO - FINANZIARIA DEGLI INTERVENTI

40830 ANTONIO GROSSO

Q0000875 P.O.: ORGANIZZAZIONE, RISORSE UMANE E LOGISTICA

8370 ROBERTA BERTI

Q0001223 P.O.: CONSULENZA GIURIDICA E SUPPORTO SPECIALISTICO PER LE INNOVAZIONI NORMATIVE IN MATERIA AMBIENTALE

4657 MARIA KHADIVI FARANGHIS

STRUTTURA ORGANIZZATIVA DELLA REGIONE

PRESIDENZA DELLA GIUNTA
ASSESSORATO SICUREZZA TERRITORIALE. DIFESA DEL SUOLO E DELLA COSTA. PROTEZIONE CIVILE
ASSESSORATO AGRICOLTURA
ASSESSORATO FINANZE.EUROPA.COOPERAZ. CON IL SISTEMA DELLE AUTONOMIE.VALORIZZAZIONE MONTAGNA.REGOLAZIONE DEI SERVIZI PUBBLICI LOCALI.SEMPLIFICAZIONE E TRASPARENZA.POLITICHE PER LA SICUREZZA
ASSESSORATO ATTIVITA' PRODUTTIVE. PIANO ENERGETICO E SVILUPPO SOSTENIBILE. ECONOMIA VERDE. AUTORIZZAZIONE UNICA INTEGRATA

D0000025 DIR. GEN. AMBIENTE E DIFESA DEL SUOLO E DELLA COSTA

Direttore: **GIUSEPPE BORTONE**

00000336 **SERV.TUTELA E RISANAMENTO RISORSA ACQUA**

9950 **ROSANNA BISSOLI**

Q0000534 P.O.: TUTELA DEL PATRIMONIO IDRICO. DISCIPLINA DELLE UTILIZZAZIONI DELLA RISORSA ACQUA E BILANCI IDRICI

53725 SANDRA MONDUCCI

Q0001034 P.O.: GESTIONE AMMINISTRATIVO - FINANZIARIA E SUPPORTO AI PROCESSI DI ORGANIZZAZIONE E PERSONALE DEL SERVIZIO

45242 ANGELA LUCCHI

00000337 **SERV.RIFIUTI E BONIFICA SITI, SERVIZI PUBBLICI AMBIENTALI E SISTEMI INFORMATIVI**

10525 **ANDREA ZUPPIROLI**

Q0000536 P.O.: BONIFICHE SITI INQUINATI

10208 CLAUDIA FERRARI

Q0000542 P.O.: COORDINAMENTO INFORMATICO

10194 CATIA GODOLI

Q0001222 P.O.: TECNICHE IMPIANTISTICHE DI GESTIONE DEI RIFIUTI

3935 LEONARDO PALUMBO

Q0001230 P.O.: SERVIZI PUBBLICI AMBIENTALI

4734 FRANCESCA BELLAERA

00000338 **SERV.VALUTAZIONE IMPATTO E PROMOZIONE SOSTENIBILITA' AMBIENTALE**

27887 **ALESSANDRO DI STEFANO**

STRUTTURA ORGANIZZATIVA DELLA REGIONE

PRESIDENZA DELLA GIUNTA
ASSESSORATO SICUREZZA TERRITORIALE. DIFESA DEL SUOLO E DELLA COSTA. PROTEZIONE CIVILE
ASSESSORATO AGRICOLTURA
ASSESSORATO FINANZE.EUROPA.COOPERAZ. CON IL SISTEMA DELLE AUTONOMIE.VALORIZZAZIONE MONTAGNA.REGOLAZIONE DEI SERVIZI PUBBLICI LOCALI.SEMPLIFICAZIONE E TRASPARENZA.POLITICHE PER LA SICUREZZA
ASSESSORATO ATTIVITA' PRODUTTIVE. PIANO ENERGETICO E SVILUPPO SOSTENIBILE. ECONOMIA VERDE. AUTORIZZAZIONE UNICA INTEGRATA

D0000025 DIR. GEN. AMBIENTE E DIFESA DEL SUOLO E DELLA COSTA

Direttore: **GIUSEPPE BORTONE**

Q0000538 P.O.: VALUTAZIONE DI IMPATTO AMBIENTALE

48380 MONICA MARCHI

Q0000822 P.O.: VALUTAZIONE AMBIENTALE DI PIANI E PROGRAMMI

1452 ROSANNA ZAVATTINI

Q0001242 P.O.: AUTORIZZAZIONI AMBIENTALI INTEGRATE PER IMPIANTI PRODUTTIVI: VIA E AUA

12091 VALENTINA FAVERO

00000339 **SERV.RISANAMENTO ATMOSFERICO, ACUSTICO, ELETTROMAGNETICO**

.....

Q0000539 P.O.: PRESIDIO E SVILUPPO DELLE ATTIVITA' IN MATERIA DI INQUINAMENTO DA AGENTI FISICI E DI RIDUZIONE DELLE EMISSIONI DI GAS SERRA

1024 ALFONSO ALBANELLI

Q0000540 P.O.: COORDINAMENTO DELLE ATTIVITA' E DEI PROCESSI DI PIANIFICAZIONE DELLA QUALITA' DELL'ARIA

1883 LUCIA RAMPONI

Q0001033 P.O.: COORDINAMENTO DELLE ATTIVITA' E DEI PROCESSI DI PIANIFICAZIONE IN MATERIA DI AZIENDE A RISCHIO DI INCIDENTI RILEVANTI E SUPPORTO ALLE POLITICHE DI PREVENZIONE DELL'INQUINAMENTO LUMINOSO

12171 MARIA D'AMORE

Q0001194 P.O.: COORDINAMENTO E SVILUPPO DELLE AZIONI AD APPROCCIO INTEGRATO IN MATERIA DI CAMBIAMENTI CLIMATICI, GESTIONE DELLA QUALITA' DELL'ARIA E REGOLAZIONE DEI PROCESSI AD IMPATTO AMBIENTALE

1657 KATIA RAFFAELLI

00000340 **SERV.PARCHI E RISORSE FORESTALI**

1758 ENZO VALBONESI

Art.18

STRUTTURA ORGANIZZATIVA DELLA REGIONE

PRESIDENZA DELLA GIUNTA
ASSESSORATO SICUREZZA TERRITORIALE. DIFESA DEL SUOLO E DELLA COSTA. PROTEZIONE CIVILE
ASSESSORATO AGRICOLTURA
ASSESSORATO FINANZE.EUROPA.COOPERAZ. CON IL SISTEMA DELLE AUTONOMIE.VALORIZZAZIONE MONTAGNA.REGOLAZIONE DEI SERVIZI PUBBLICI LOCALI.SEMPLIFICAZIONE E TRASPARENZA.POLITICHE PER LA SICUREZZA
ASSESSORATO ATTIVITA' PRODUTTIVE. PIANO ENERGETICO E SVILUPPO SOSTENIBILE. ECONOMIA VERDE. AUTORIZZAZIONE UNICA INTEGRATA

D0000025 DIR. GEN. AMBIENTE E DIFESA DEL SUOLO E DELLA COSTA

Direttore: **GIUSEPPE BORTONE**

- | | | | |
|----------|--|-------|------------------------------|
| Q0000543 | P.O.: GESTIONE DEI PROGRAMMI DI FORESTAZIONE PUBBLICA E PRIVATA, ANTINCENDIO BOSCHIVO, COORDINAMENTO DELLE BASI INFORMATICHE RELATIVE A PATRIMONIO FORESTALE REGIONALE, SITI DI RETE NATURA 2000 E AREE PROTETTE | 1349 | FAUSTO AMBROSINI |
| Q0000544 | P.O.: GESTIONE MISURE DI CONSERVAZIONE, MONITORAGGIO E PIANIFICAZIONE SITI RETE NATURA 2000, COORDINAMENTO ATTUAZIONE DIRETTIVE COMUNITARIE "HABITAT" E "UCCELLI", PIANIFICAZIONE FORESTALE PUBBLICA E PRIVATA | 10284 | FRANCESCO BESIO |
| Q0000545 | P.O.: COORDINAMENTO DELLE AZIONI REGIONALI A FAVORE DEL SISTEMA DELLE AREE PROTETTE E DI QUELLE FINALIZZATE ALLA CONSERVAZIONE E ALLA VALORIZZAZIONE DEL PATRIMONIO NATURALE REGIONALE | 10571 | MONICA PALAZZINI CERQUETELLA |

00000341 SERV.DIFESA DEL SUOLO, DELLA COSTA E BONIFICA

11457 **MONICA GUIDA**

Art.18

- | | | | |
|----------|---|-------|---------------------|
| Q0000546 | P.O.: ATTIVITA' AMMINISTRATIVO - FINANZIARIA NEL SETTORE DIFESA DEL SUOLO, COSTA E BONIFICA | 10202 | AMBRA BONAZZI |
| Q0000547 | P.O.: PROGRAMMAZIONE DI INTERVENTI IN MATERIA DI DIFESA DEL SUOLO E RELATIVA GESTIONE | 55665 | ROBERTO MORETTI |
| Q0000548 | P.O.: PROGRAMMAZIONE DI INTERVENTI IN MATERIA DI BONIFICA IDRAULICA E IRRIGAZIONE E RELATIVA GESTIONE | 86106 | FRANCO ZABELLI |
| Q0000549 | P.O.: GESTIONE DELLA PIANIFICAZIONE DI BACINO | 11615 | FRANCO GHISELLI |
| Q0000550 | P.O.: ESPERTO IN DISCIPLINE AMBIENTALI PER PIANI E PROGETTI | 68350 | FRANCA RICCIARDELLI |
| Q0000551 | P.O.: PROGRAMMAZIONE E GESTIONE DI INTERVENTI E STUDI IN MATERIA DI DIFESA DELLA COSTA | 630 | CARLO ALBERTAZZI |

STRUTTURA ORGANIZZATIVA DELLA REGIONE

PRESIDENZA DELLA GIUNTA
ASSESSORATO SICUREZZA TERRITORIALE. DIFESA DEL SUOLO E DELLA COSTA. PROTEZIONE CIVILE
ASSESSORATO AGRICOLTURA
ASSESSORATO FINANZE.EUROPA.COOPERAZ. CON IL SISTEMA DELLE AUTONOMIE.VALORIZZAZIONE MONTAGNA.REGOLAZIONE DEI SERVIZI PUBBLICI LOCALI.SEMPLIFICAZIONE E TRASPARENZA.POLITICHE PER LA SICUREZZA
ASSESSORATO ATTIVITA' PRODUTTIVE. PIANO ENERGETICO E SVILUPPO SOSTENIBILE. ECONOMIA VERDE. AUTORIZZAZIONE UNICA INTEGRATA

D0000025 DIR. GEN. AMBIENTE E DIFESA DEL SUOLO E DELLA COSTA

Direttore: **GIUSEPPE BORTONE**

00000343 **SERV.GEOLOGICO, SISMICO E DEI SUOLI**

5282 **GABRIELE BARTOLINI**

SP000177 PROF.RILEVAMENTO, BANCA DATI DEI SUOLI

41271 **MARINA GUERMANDI**

SP000266 PROF.PROMOZIONE E MONITORAGGIO DELLE AZIONI DI PROTEZIONE E VALORIZZAZIONE DEI SUOLI

32437 **NICOLA FILIPPI**

Q0000552 P.O.: SVILUPPO DI BASI INFORMATIVE DEI SUOLI

10172 **PAOLA TAROCCO**

Q0000553 P.O.: SVILUPPO E INTEGRAZIONE DEI DATI GEOLOGICI E IDROGEOLOGICI

10158 **PAOLO SEVERI**

Q0000554 P.O.: SVILUPPO E INTEGRAZIONE DELLE BANCHE DATI GEOLOGICHE E DEL DEMANIO IDRICO

11590 **MARCO PIZZIOLO**

Q0000555 P.O.: SVILUPPO E ANALISI DEI DATI GEOLOGICI PER LA VALUTAZIONE DEI RISCHI NATURALI E DELLE RISORSE ENERGETICHE

10161 **LUCA MARTELLI**

Q0000821 P.O.: SVILUPPO E ANALISI DI DATI IDROGEOLOGICI E IDROMORFOLOGICI

10276 **MARIA TERESA DE NARDO**

Q0001124 P.O.: SUPPORTO ALL'APPLICAZIONE DELLE NUOVE DISPOSIZIONI IN MATERIA DI SISMICA

11484 **VANIA PASSARELLA**

00000411 **SERV.TECNICO DI BACINO PO DI VOLANO E DELLA COSTA**

62844 **ANDREA PERETTI**

STRUTTURA ORGANIZZATIVA DELLA REGIONE

PRESIDENZA DELLA GIUNTA
ASSESSORATO SICUREZZA TERRITORIALE. DIFESA DEL SUOLO E DELLA COSTA. PROTEZIONE CIVILE
ASSESSORATO AGRICOLTURA
ASSESSORATO FINANZE.EUROPA.COOPERAZ. CON IL SISTEMA DELLE AUTONOMIE.VALORIZZAZIONE MONTAGNA.REGOLAZIONE DEI SERVIZI PUBBLICI LOCALI.SEMPLIFICAZIONE E TRASPARENZA.POLITICHE PER LA SICUREZZA
ASSESSORATO ATTIVITA' PRODUTTIVE. PIANO ENERGETICO E SVILUPPO SOSTENIBILE. ECONOMIA VERDE. AUTORIZZAZIONE UNICA INTEGRATA

D0000025 DIR. GEN. AMBIENTE E DIFESA DEL SUOLO E DELLA COSTA

Direttore: **GIUSEPPE BORTONE**

| | | | |
|----------|---|-------|-------------------------|
| Q0001075 | P.O.: LAVORI PUBBLICI, RISCHIO IDRAULICO | 10949 | ALESSANDRO GALEOTTI |
| Q0001076 | P.O.: DIFESA DELLA COSTA | 30655 | MAURIZIO FARINA |
| Q0001077 | P.O.: SICUREZZA DEI LUOGHI DI LAVORO E DEI CANTIERI | 1550 | ALESSANDRO BUZZONI |
| Q0001078 | P.O.: GESTIONE TECNICO - AMMINISTRATIVA DELLE RISORSE IDRICHE | 12051 | MARCO BIANCHINI |
| Q0001079 | P.O.: GESTIONE TECNICO - AMMINISTRATIVA DELLE AREE DEL DEMANIO IDRICO | 2540 | ANDREA ARLOTTI |
| Q0001080 | P.O.: CONTRATTI E APPALTI E AMMINISTRAZIONE GENERALE | 11806 | MICHELA NAGLIATI |
| 00000412 | SERV.TECNICO BACINO RENO | 4874 | FERDINANDO PETRI |
| SP000180 | <u>PROF.RIDUZIONE DEL RISCHIO SISMICO E INTERVENTI DI DIFESA DEL SUOLO</u> | | |
| SP000181 | <u>PROF.RISORSE IDRICHE, DEMANIO IDRICO E RISCHIO IDRAULICO</u> | | |
| Q0001065 | P.O.: APPALTI, CONTRATTI E GESTIONE FINANZIARIA E CONTABILE | 10643 | MAURO VOGLI |

STRUTTURA ORGANIZZATIVA DELLA REGIONE

PRESIDENZA DELLA GIUNTA
ASSESSORATO SICUREZZA TERRITORIALE. DIFESA DEL SUOLO E DELLA COSTA. PROTEZIONE CIVILE
ASSESSORATO AGRICOLTURA
ASSESSORATO FINANZE.EUROPA.COOPERAZ. CON IL SISTEMA DELLE AUTONOMIE.VALORIZZAZIONE MONTAGNA.REGOLAZIONE DEI SERVIZI PUBBLICI LOCALI.SEMPLIFICAZIONE E TRASPARENZA.POLITICHE PER LA SICUREZZA
ASSESSORATO ATTIVITA' PRODUTTIVE. PIANO ENERGETICO E SVILUPPO SOSTENIBILE. ECONOMIA VERDE. AUTORIZZAZIONE UNICA INTEGRATA

D0000025 DIR. GEN. AMBIENTE E DIFESA DEL SUOLO E DELLA COSTA

Direttore: **GIUSEPPE BORTONE**

| | | | | |
|----------|--|-------|-----------------------------|------------|
| Q0001066 | P.O.: ESPERTO DISCIPLINE NATURALISTICO - AMBIENTALI | 10279 | CLAUDIO CAVAZZA | |
| Q0001067 | P.O.: SICUREZZA DEI LUOGHI DI LAVORO E DEI CANTIERI E SERVIZIO DI PIENA | 10006 | VINCENZO TALERICO | |
| Q0001068 | P.O.: ESPERTO TECNICO IN STRUTTURE E SISMICA | 1483 | GIANLUCA GOTTARDI | |
| Q0001069 | P.O.: ESPERTO TECNICO IN IDRAULICA | 2904 | CATERINA MANCUSI | |
| Q0001071 | P.O.: GESTIONE CONCESSIONI RISORSE IDRICHE E POLIZIA DELLE ACQUE | 11917 | UBALDO CIBIN | |
| Q0001072 | P.O.: LAVORI PUBBLICI, RISCHIO IDRAULICO - AREA MONTANA | 67085 | MARCO RAMI | |
| Q0001073 | P.O.: LAVORI PUBBLICI, RISCHIO IDRAULICO - AREA DI PIANURA | 2643 | LEONARDO GUARNIERI MINNUCCI | |
| Q0001074 | P.O.: ASSETTO IDROGEOLOGICO, ISTRUTTORIE PIANIFICAZIONE URBANISTICA | 7977 | ANNA RITA BERNARDI | |
| Q0001192 | P.O.: LAVORI PUBBLICI, RISCHIO IDRAULICO - AREA FERRARESE | 37111 | STEFANO GARUTTI | |
| Q0001193 | P.O.: DEMANIO AREE E SUPPORTO AI PROCESSI DI ORGANIZZAZIONE E PERSONALE DEL SERVIZIO | 23770 | MARIA LUCIA CONTRI | |
| 00000445 | SERV.TECNICO DEI BACINI DEGLI AFFLUENTI DEL PO | 46525 | CLAUDIO MALAGUTI | Ad Interim |
| SP000185 | <u>PROF.SPECIALISTA ASSETTO IDROGEOLOGICO - AREA ORIENTALE</u> | 73535 | GAETANO SARTINI | |

STRUTTURA ORGANIZZATIVA DELLA REGIONE

PRESIDENZA DELLA GIUNTA
ASSESSORATO SICUREZZA TERRITORIALE. DIFESA DEL SUOLO E DELLA COSTA. PROTEZIONE CIVILE
ASSESSORATO AGRICOLTURA
ASSESSORATO FINANZE.EUROPA.COOPERAZ. CON IL SISTEMA DELLE AUTONOMIE.VALORIZZAZIONE MONTAGNA.REGOLAZIONE DEI SERVIZI PUBBLICI LOCALI.SEMPLIFICAZIONE E TRASPARENZA.POLITICHE PER LA SICUREZZA
ASSESSORATO ATTIVITA' PRODUTTIVE. PIANO ENERGETICO E SVILUPPO SOSTENIBILE. ECONOMIA VERDE. AUTORIZZAZIONE UNICA INTEGRATA

D0000025 DIR. GEN. AMBIENTE E DIFESA DEL SUOLO E DELLA COSTA

Direttore: **GIUSEPPE BORTONE**

SP000186 PROF.SPECIALISTA RISCHIO IDRAULICO - AREA ORIENTALE

70734 **UBALDO RUBBIANESI**

SP000187 PROF.SPECIALISTA RISORSE IDRICHE E DEMANIO IDRICO

3467 **GIUSEPPE BAGNI**

SP000188 PROF.SPECIALISTA RISCHIO IDRAULICO - AREA OCCIDENTALE

.....

SP000189 PROF.SPECIALISTA ASSETTO IDROGEOLOGICO - AREA OCCIDENTALE

46525 **CLAUDIO MALAGUTI**

Q0001035 P.O.: LAVORI PUBBLICI, ASSETTO IDROGEOLOGICO, SISMICA - SEDE DI MODENA

44174 **ENRICO LEURATTI**

Q0001036 P.O.: LAVORI PUBBLICI, RISCHIO IDRAULICO - SEDE DI MODENA

32050 **WILLIAM FERRETTI**

Q0001037 P.O.: GESTIONE TECNICO - AMMINISTRATIVA DELLE RISORSE IDRICHE - SEDE DI MODENA

38735 **RAFFAELE GIANNINI**

Q0001038 P.O.: LAVORI PUBBLICI, ASSETTO IDROGEOLOGICO, SISMICA - SEDE DI REGGIO EMILIA

1418 **NICOLA DE SIMONE**

STRUTTURA ORGANIZZATIVA DELLA REGIONE

PRESIDENZA DELLA GIUNTA
ASSESSORATO SICUREZZA TERRITORIALE. DIFESA DEL SUOLO E DELLA COSTA. PROTEZIONE CIVILE
ASSESSORATO AGRICOLTURA
ASSESSORATO FINANZE.EUROPA.COOPERAZ. CON IL SISTEMA DELLE AUTONOMIE.VALORIZZAZIONE MONTAGNA.REGOLAZIONE DEI SERVIZI PUBBLICI LOCALI.SEMPLIFICAZIONE E TRASPARENZA.POLITICHE PER LA SICUREZZA
ASSESSORATO ATTIVITA' PRODUTTIVE. PIANO ENERGETICO E SVILUPPO SOSTENIBILE. ECONOMIA VERDE. AUTORIZZAZIONE UNICA INTEGRATA

D0000025 DIR. GEN. AMBIENTE E DIFESA DEL SUOLO E DELLA COSTA

Direttore: **GIUSEPPE BORTONE**

| | | | |
|----------|---|-------|------------------------|
| Q0001039 | P.O.: LAVORI PUBBLICI, RISCHIO IDRAULICO - SEDE DI REGGIO EMILIA | 81910 | UGO TRONCONI |
| Q0001040 | P.O.: GESTIONE TECNICO - AMMINISTRATIVA DELLE RISORSE IDRICHE - SEDE DI REGGIO EMILIA | 1615 | VINCENZO MARIA TOSCANI |
| Q0001041 | P.O.: LAVORI PUBBLICI, ASSETTO IDROGEOLOGICO, SISMICA - SEDE DI PARMA | 38470 | MARCO GIACOPELLI |
| Q0001042 | P.O.: LAVORI PUBBLICI, RISCHIO IDRAULICO - SEDE DI PARMA | 46129 | GIUSEPPE MAGNANI |
| Q0001043 | P.O.: GESTIONE TECNICO - AMMINISTRATIVA DELLE RISORSE IDRICHE - SEDE DI PARMA | 11037 | GIANMARCO DI DIO |
| Q0001044 | P.O.: LAVORI PUBBLICI, ASSETTO IDROGEOLOGICO, SISMICA - SEDE DI PIACENZA | 86866 | LANFRANCO ZANOLINI |
| Q0001045 | P.O.: LAVORI PUBBLICI, RISCHIO IDRAULICO - SEDE DI PIACENZA | 30090 | ROBERTO FAGNONI |
| Q0001046 | P.O.: GESTIONE TECNICO - AMMINISTRATIVA DELLE RISORSE IDRICHE - SEDE DI PIACENZA | 73956 | MAURIZIO SBALBI |
| Q0001047 | P.O.: SICUREZZA NEI LUOGHI DI LAVORO E NEI CANTIERI - SEDE DI MODENA | 54086 | EMILIO MONTANARI |
| Q0001048 | P.O.: SICUREZZA NEI LUOGHI DI LAVORO E NEI CANTIERI - SEDE DI REGGIO EMILIA | 1413 | TIBERIO RIMONDI |
| Q0001049 | P.O.: SICUREZZA NEI LUOGHI DI LAVORO E NEI CANTIERI - SEDE DI PARMA | 2714 | ALESSANDRO BACCHI |
| Q0001050 | P.O.: SICUREZZA NEI LUOGHI DI LAVORO E NEI CANTIERI - SEDE DI PIACENZA | 1460 | CRISTINA FRANCA |

STRUTTURA ORGANIZZATIVA DELLA REGIONE

PRESIDENZA DELLA GIUNTA
ASSESSORATO SICUREZZA TERRITORIALE. DIFESA DEL SUOLO E DELLA COSTA. PROTEZIONE CIVILE
ASSESSORATO AGRICOLTURA
ASSESSORATO FINANZE.EUROPA.COOPERAZ. CON IL SISTEMA DELLE AUTONOMIE.VALORIZZAZIONE MONTAGNA.REGOLAZIONE DEI SERVIZI PUBBLICI LOCALI.SEMPLIFICAZIONE E TRASPARENZA.POLITICHE PER LA SICUREZZA
ASSESSORATO ATTIVITA' PRODUTTIVE. PIANO ENERGETICO E SVILUPPO SOSTENIBILE. ECONOMIA VERDE. AUTORIZZAZIONE UNICA INTEGRATA

D0000025 DIR. GEN. AMBIENTE E DIFESA DEL SUOLO E DELLA COSTA

Direttore: **GIUSEPPE BORTONE**

| | | | |
|----------|--|-------|-------------------------|
| Q0001051 | P.O.: GESTIONE TECNICO - AMMINISTRATIVA DELLE AREE DEL DEMANIO IDRICO - AREA ORIENTALE | 87620 | ERRICO ZOBBI |
| Q0001052 | P.O.: GESTIONE TECNICO - AMMINISTRATIVA DELLE AREE DEL DEMANIO IDRICO - AREA OCCIDENTALE | 86747 | LUIGI ZANICHELLI |
| Q0001053 | P.O.: SPECIALISTA IN DISCIPLINE NATURALISTICO - AMBIENTALI - AREA ORIENTALE | 10563 | PAOLO PANCIROLI |
| Q0001054 | P.O.: SPECIALISTA IN DISCIPLINE NATURALISTICO - AMBIENTALI - AREA OCCIDENTALE | 10277 | PAOLO TOMASI |
| Q0001055 | P.O.: SPECIALISTA IN AMBITO GEOLOGICO E DI TUTELA DELLE ACQUE - SEDE DI PARMA | 12079 | GIOVANNI TRUFFELLI |
| Q0001056 | P.O.: SPECIALISTA IN AMBITO GEOLOGICO E DI TUTELA DELLE ACQUE - SEDE DI REGGIO EMILIA | 10159 | GIOVANNI BERTOLINI |
| Q0001057 | P.O.: PROGETTI IN MATERIA DI LAVORI PUBBLICI - SEDE DI MODENA | 11122 | PIER NICOLA TARTAGLIONE |
| Q0001058 | P.O.: PROGETTI IN MATERIA DI LAVORI PUBBLICI - SEDE DI PARMA | 70765 | GABRIELE RUBINI |
| Q0001059 | P.O.: PROGETTI IN MATERIA DI LAVORI PUBBLICI - SEDE DI PIACENZA | 51825 | TULLIO MELA |
| Q0001060 | P.O.: AMMINISTRAZIONE CONTABILE ED ESPROPRI - AREA ORIENTALE | 23665 | PAOLA CONFORTI |
| Q0001061 | P.O.: AMMINISTRAZIONE CONTABILE ED ESPROPRI - AREA OCCIDENTALE | 2999 | LAURA IANNELLI |
| Q0001062 | P.O.: FUNZIONALE E SEGRETERIA GENERALE | 2680 | CINZIA CAVALLI |

STRUTTURA ORGANIZZATIVA DELLA REGIONE

PRESIDENZA DELLA GIUNTA
ASSESSORATO SICUREZZA TERRITORIALE. DIFESA DEL SUOLO E DELLA COSTA. PROTEZIONE CIVILE
ASSESSORATO AGRICOLTURA
ASSESSORATO FINANZE.EUROPA.COOPERAZ. CON IL SISTEMA DELLE AUTONOMIE.VALORIZZAZIONE MONTAGNA.REGOLAZIONE DEI SERVIZI PUBBLICI LOCALI.SEMPLIFICAZIONE E TRASPARENZA.POLITICHE PER LA SICUREZZA
ASSESSORATO ATTIVITA' PRODUTTIVE. PIANO ENERGETICO E SVILUPPO SOSTENIBILE. ECONOMIA VERDE. AUTORIZZAZIONE UNICA INTEGRATA

D0000025 DIR. GEN. AMBIENTE E DIFESA DEL SUOLO E DELLA COSTA

Direttore: **GIUSEPPE BORTONE**

Q0001063 P.O.: COORDINAMENTO RISORSE, ORGANIZZAZIONE ATTIVITA' E CONTROLLO DI GESTIONE

44152 ANNA LEONIDA

00000453 **SERV.TECNICO DI BACINO ROMAGNA**

83148 **MAURO VANNONI**

SP000183 PROF.SPECIALISTA GESTIONE DELLE AREE DEL DEMANIO IDRICO E DELLE RISORSE IDRICHE

52459 **CLAUDIO MICCOLI**

SP000184 PROF.RIDUZIONE DEL RISCHIO SISMICO

.....

SP000304 PROF.SPECIALISTA ASSETTO IDROGEOLOGICO E RISCHIO IDRAULICO

.....

Q0001081 P.O.: LAVORI PUBBLICI, RISCHIO IDRAULICO. SEDE DI RAVENNA

9048 ANDREA BEZZI

Q0001082 P.O.: LAVORI PUBBLICI, RISCHIO IDRAULICO. SEDE DI FORLI'

60649 FAUSTO PARDOLESI

Q0001083 P.O.: LAVORI PUBBLICI, RISCHIO IDRAULICO. SEDE DI CESENA

18139 LUCIANO CASALI

Q0001087 P.O.: SPECIALISTA IN AMBITO IDRAULICO

1468 DAVIDE SORMANI

Q0001090 P.O.: GESTIONE TECNICO - AMMINISTRATIVA DELLE AREE DEL DEMANIO IDRICO - SEDE DI RAVENNA

52458 GIOVANNI MICCOLI

STRUTTURA ORGANIZZATIVA DELLA REGIONE

PRESIDENZA DELLA GIUNTA
ASSESSORATO SICUREZZA TERRITORIALE. DIFESA DEL SUOLO E DELLA COSTA. PROTEZIONE CIVILE
ASSESSORATO AGRICOLTURA
ASSESSORATO FINANZE.EUROPA.COOPERAZ. CON IL SISTEMA DELLE AUTONOMIE.VALORIZZAZIONE MONTAGNA.REGOLAZIONE DEI SERVIZI PUBBLICI LOCALI.SEMPLIFICAZIONE E TRASPARENZA.POLITICHE PER LA SICUREZZA
ASSESSORATO ATTIVITA' PRODUTTIVE. PIANO ENERGETICO E SVILUPPO SOSTENIBILE. ECONOMIA VERDE. AUTORIZZAZIONE UNICA INTEGRATA

D0000025 DIR. GEN. AMBIENTE E DIFESA DEL SUOLO E DELLA COSTA

Direttore: **GIUSEPPE BORTONE**

| | | | |
|----------|---|-------|----------------------------|
| Q0001091 | P.O.: GESTIONE TECNICO - AMMINISTRATIVA DELLE RISORSE IDRICHE - SEDE DI RAVENNA | 21120 | MAURO CERONI |
| Q0001094 | P.O.: SICUREZZA NEI LUOGHI DI LAVORO E NEI CANTIERI. RAVENNA | 18980 | MARIO CASTELLI |
| Q0001096 | P.O.: LAVORI PUBBLICI, RISCHIO IDRAULICO | 8655 | FIRENZO BERTOZZI |
| Q0001097 | P.O.: LAVORI PUBBLICI, ASSETTO IDROGEOLOGICO E DIFESA DELLA COSTA | 72795 | SANZIO SAMMARINI |
| Q0001101 | P.O.: SPECIALISTA IN DISCIPLINE NATURALISTICO - AMBIENTALI | 10197 | GIAMPAOLO MANCINI |
| Q0001102 | P.O.: SICUREZZA NEI LUOGHI DI LAVORO E NEI CANTIERI | 23882 | MAURO CORBELLI |
| Q0001104 | P.O.: SICUREZZA NEI LUOGHI DI LAVORO E NEI CANTIERI. FORLI' | 76087 | PAOLO SILVESTRI |
| Q0001157 | P.O.: AMMINISTRAZIONE GENERALE - SEDE FORLI' | 798 | MARIA GRAZIA CRETA |
| Q0001158 | P.O.: AMMINISTRAZIONE GENERALE - SEDE RAVENNA | 11934 | ANTONELLA CRISTINA PETUCCO |
| Q0001160 | P.O.: GESTIONE TECNICO - AMMINISTRATIVA DELLE AREE DEL DEMANIO IDRICO E DELLE RISORSE IDRICHE - SEDE CESENA | 1385 | ROSSELLA FRANCIA |
| Q0001161 | P.O.: GESTIONE TECNICO - AMMINISTRATIVA DELLE AREE DEL DEMANIO IDRICO E DELLE RISORSE IDRICHE - SEDE FORLI' | 28878 | VALERIO ERCOLANI |
| Q0001162 | P.O.: GESTIONE TECNICO - AMMINISTRATIVA DELLE AREE DEL DEMANIO IDRICO E DELLE RISORSE IDRICHE - SEDE RIMINI | 21449 | STEFANO CEVOLI |

STRUTTURA ORGANIZZATIVA DELLA REGIONE

PRESIDENZA DELLA GIUNTA
ASSESSORATO SICUREZZA TERRITORIALE. DIFESA DEL SUOLO E DELLA COSTA. PROTEZIONE CIVILE
ASSESSORATO AGRICOLTURA
ASSESSORATO FINANZE.EUROPA.COOPERAZ. CON IL SISTEMA DELLE AUTONOMIE.VALORIZZAZIONE MONTAGNA.REGOLAZIONE DEI SERVIZI PUBBLICI LOCALI.SEMPLIFICAZIONE E TRASPARENZA.POLITICHE PER LA SICUREZZA
ASSESSORATO ATTIVITA' PRODUTTIVE. PIANO ENERGETICO E SVILUPPO SOSTENIBILE. ECONOMIA VERDE. AUTORIZZAZIONE UNICA INTEGRATA

D0000025 DIR. GEN. AMBIENTE E DIFESA DEL SUOLO E DELLA COSTA

Direttore: **GIUSEPPE BORTONE**

| | | | |
|----------|---|-------|--------------------|
| Q0001163 | P.O.: LAVORI PUBBLICI, ASSETTO IDROGEOLOGICO E DELLA COSTA - SEDE DI CESENA | 11736 | ANDREA FOSCHI |
| Q0001164 | P.O.: LAVORI PUBBLICI, ASSETTO IDROGEOLOGICO, DIFESA DELLA COSTA - SEDE RAVENNA | 34374 | FABIA FOSCHI |
| Q0001165 | P.O.: LAVORI PUBBLICI, ASSETTO IDROGEOLOGICO - SEDE FORLI' | 1653 | ALESSANDRO STEFANI |
| Q0001166 | P.O.: CONTROLLO SISMICO - SEDE DI CESENA | 1449 | BENNY BARTOLI |
| Q0001167 | P.O.: CONTROLLO SISMICO - SEDE RAVENNA | 49838 | MASSIMO MARZOCCHI |
| Q0001168 | P.O.: CONTROLLO SISMICO - SEDE RIMINI | 1290 | ALBERTO AMATI |
| Q0001191 | P.O.: GESTIONE DELLE SANZIONI AMMINISTRATIVE IN CAMPO AMBIENTALE | 1665 | STEFANIA LASAGNA |

Programmazione territoriale e negoziata, intese. Relazioni europee e relazioni internazionali

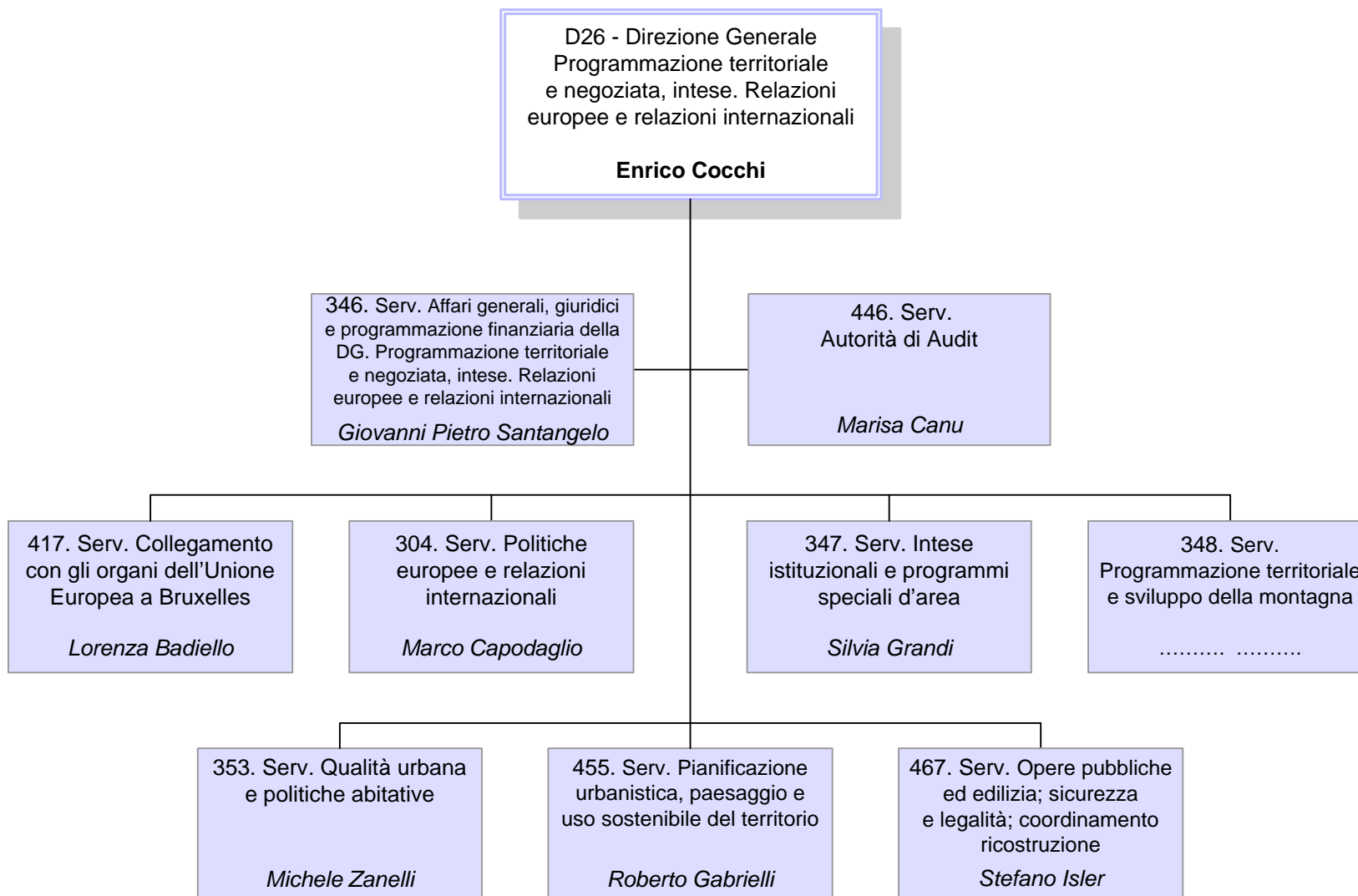

D0000026 DIR. GEN. PROGRAMMAZIONE TERRITORIALE E NEGOZIATA, INTESE. RELAZ. EUROPEE E RELAZ. INTERNAZ. Direttore: **ENRICO COCCHI****Unità Funzionali in staff alla Direzione Generale**

| | | | |
|-----------------|---|-------|-------------------------------|
| SP000196 | <u>PROF.PROGETTI EUROPEI IN MATERIA DI GOVERNANCE METROPOLITANA E DI INFRASTRUTTURE DEL TERRITORIO</u> | 80450 | CLAUDIO TOLOMELLI |
| Q0000797 | P.O.: SUPPORTO ALLE ATTIVITA' GESTIONALI, AMMINISTRATIVE E CONTABILI DELLA DIREZIONE | 1494 | RITA GILIOLI |
| Q0001024 | P.O.: PROGRAMMAZIONE E SUPPORTO ALL'ACQUISIZIONE DI BENI E SERVIZI; MONITORAGGIO INCARICHI PROFESSIONALI | 11829 | SILVIA LIPPI |
| Q0001199 | P.O.: SUPPORTO ALL'INTEGRAZIONE INTERFUNZIONALE E ALLA ATTIVITA' DI RELAZIONE INTERNAZIONALE | 3186 | ELENA TAGLIANI |
| 00000346 | <u>SERV.AFFARI GENERALI, GIURIDICI E PROGRAMMAZIONE FINANZIARIA DELLA DG PROGRAMM.TERRIT.E NEGOZIATA, INTESE. RELAZ.EUROPEE E RELAZ. INTERN.</u> | 73248 | GIOVANNI P. SANTANGELO |
| Q0000563 | P.O.: PRESIDIO DELL'ATTIVITA' DI NORMAZIONE NELLA MATERIA DEL GOVERNO DEL TERRITORIO | 83676 | ROSSELLA VENTURA |
| Q0000565 | P.O.: SVILUPPO RISORSE UMANE E PROCESSI ORGANIZZATIVI | 4149 | PIETRO CARUGO |
| Q0000834 | P.O.: SUPPORTO GIURIDICO PER LA PIANIFICAZIONE, LA PROGRAMMAZIONE E IL COORDINAMENTO NEL GOVERNO DEL TERRITORIO E PER GLI AFFARI GENERALI DELLA DIREZIONE | 11764 | LUCA TRENTINI |
| 00000304 | <u>SERV.POLITICHE EUROPEE E RELAZIONI INTERNAZIONALI</u> | 11317 | MARCO CAPODAGLIO |

Art.18

STRUTTURA ORGANIZZATIVA DELLA REGIONE

PRESIDENZA DELLA GIUNTA

ASSESSORATO FINANZE.EUROPA.COOPERAZ. CON IL SISTEMA DELLE AUTONOMIE.VALORIZZAZIONE MONTAGNA.REGOLAZIONE DEI SERVIZI PUBBLICI LOCALI.SEMPLIFICAZIONE E TRASPARENZA.POLITICHE PER LA SICUREZZA
ASSESSORATO ATTIVITA' PRODUTTIVE.PIANO ENERGETICO E SVILUPPO SOSTENIBILE. ECONOMIA VERDE. AUTORIZZAZIONE UNICA INTEGRATA
ASSESSORATO PROGRAMMAZIONE TERRITORIALE, URBANISTICA. RETI DI INFRASTRUTTURE MATERIALI E IMMATERIALI. MOBILITA', LOGISTICA E TRASPORTI

D0000026 DIR. GEN. PROGRAMMAZIONE TERRITORIALE E NEGOZIATA, INTESE. RELAZ. EUROPEE E RELAZ. INTERNAZ. Direttore: **ENRICO COCCHI**

| | | | | |
|----------|---|-------|-------------------------|---------|
| Q0000815 | P.O.: SUPPORTO ALLE ATTIVITA' SVOLTE NELL'AMBITO DI PROGRAMMI COMUNITARI DI COOPERAZIONE TERRITORIALE EUROPEA | 83673 | GIULIANA VENTURA | |
| Q0000816 | P.O.: SUPPORTO ALLA PROGRAMMAZIONE, GESTIONE E RENDICONTAZIONE DI PROGETTI DI CUI ALLA LEGGE 12/2002, EUROPEI ED INTERNAZIONALI IN AREA BALCANICA | 1844 | LUCA DE PIETRI | |
| 00000347 | SERV.INTESE ISTITUZIONALI E PROGRAMMI SPECIALI D'AREA | 6044 | SILVIA GRANDI | Comando |
| SP000225 | <u>PROF.ASSISTENZA STATISTICA AL MONITORAGGIO DI PROGRAMMI E PROGETTI INTERSETTORIALI</u> | 28412 | MARIA PAOLA DOSI | |
| Q0000561 | P.O.: COLLEGAMENTO DELLA ATTIVITA' DELLA DIREZIONE CON LE POLITICHE EUROPEE | 10573 | LODOVICO GHERARDI | |
| Q0000566 | P.O.: ATTUAZIONE DELLE INTESE TERRITORIALI E REGIONALI E DEI PROGRAMMI SPECIALI D'AREA | 11165 | GIOVANNI BERGAMINI | |
| Q0001021 | P.O.: GESTIONE E COORDINAMENTO DI PROGETTI COMUNITARI ED INTERNAZIONALI DI PARTICOLARE INTERESSE PER LA DIREZIONE GENERALE | 1319 | STEFANIA LEONI | |
| 00000348 | SERV.PROGRAMMAZIONE TERRITORIALE E SVILUPPO DELLA MONTAGNA | | | |
| SP000197 | <u>PROF.PROGETTI SVILUPPO AREE MONTANE</u> | 42572 | MAURO INNOCENTI | |
| Q0000567 | P.O.: GESTIONE PROGRAMMI E SVILUPPO PER LE AREE MONTANE | | | |

STRUTTURA ORGANIZZATIVA DELLA REGIONE

PRESIDENZA DELLA GIUNTA

ASSESSORATO FINANZE.EUROPA.COOPERAZ. CON IL SISTEMA DELLE AUTONOMIE.VALORIZZAZIONE MONTAGNA.REGOLAZIONE DEI SERVIZI PUBBLICI LOCALI.SEMPLIFICAZIONE E TRASPARENZA.POLITICHE PER LA SICUREZZA
ASSESSORATO ATTIVITA' PRODUTTIVE.PIANO ENERGETICO E SVILUPPO SOSTENIBILE. ECONOMIA VERDE. AUTORIZZAZIONE UNICA INTEGRATA
ASSESSORATO PROGRAMMAZIONE TERRITORIALE, URBANISTICA. RETI DI INFRASTRUTTURE MATERIALI E IMMATERIALI. MOBILITA', LOGISTICA E TRASPORTI

D0000026 DIR. GEN. PROGRAMMAZIONE TERRITORIALE E NEGOZIATA, INTESE. RELAZ. EUROPEE E RELAZ. INTERNAZ. Direttore: **ENRICO COCCHI**

| | | | | |
|----------|--|-------|--------------------------------|--------|
| Q0000568 | P.O.: VALUTAZIONE PTCP E PREDISPOSIZIONE DEGLI ATTI AMMINISTRATIVI DI COMPETENZA REGIONALE | 10222 | ALFONSO BARBA | |
| Q0000569 | P.O.: AGGIORNAMENTO E MONITORAGGIO DEL P.T.R. E COORDINAMENTO CON LE POLITICHE DI GOVERNO DEL TERRITORIO | 3743 | GRAZIELLA GUARAGNO | |
| 00000353 | SERV.QUALITA' URBANA E POLITICHE ABITATIVE | 1079 | MICHELE ZANELLI | Art.18 |
| SP000291 | <u>PROF.GESTIONE INTEGRATA DEL SISTEMA DEGLI OSSERVATORI DEL TERRITORIO</u> | 10198 | MARIA GABRIELLA PORRELL | |
| Q0000571 | P.O.: GESTIONE AMMINISTRATIVA E FINANZIARIA DEGLI INTERVENTI DI EDILIZIA AGEVOLATA | 29390 | MILVA FABBRI | |
| Q0000572 | P.O.: PROMOZIONE DELLA QUALITA' EDILIZIA | 1551 | CLAUDIA MAZZOLI | |
| Q0000573 | P.O.: GESTIONE AMMINISTRATIVA E FINANZIARIA DEGLI INTERVENTI DI E.R.P. | 11638 | RAFFAELLA LUMBRICI | |
| Q0000577 | P.O.: PROGRAMMAZIONE DEGLI INTERVENTI INTEGRATI DI RECUPERO EDILIZIO E RIQUALIFICAZIONE URBANA | 83390 | LUCIANO VECCHI | |
| Q0000578 | P.O.: PROMOZIONE E VALUTAZIONE DELLA QUALITA' URBANA NEI PROGRAMMI COMPLESSI | 10085 | ADRIANO BERGAMASCHI | |
| 00000417 | SERV.COLLEGAMENTO CON GLI ORGANI DELL'UNIONE EUROPEA A BRUXELLES | 1394 | LORENZA BADIELLO | Art.18 |

STRUTTURA ORGANIZZATIVA DELLA REGIONE

PRESIDENZA DELLA GIUNTA
ASSESSORATO FINANZE.EUROPA.COOPERAZ. CON IL SISTEMA DELLE AUTONOMIE.VALORIZZAZIONE MONTAGNA.REGOLAZIONE DEI SERVIZI PUBBLICI LOCALI.SEMPLIFICAZIONE E TRASPARENZA.POLITICHE PER LA SICUREZZA
ASSESSORATO ATTIVITA' PRODUTTIVE.PIANO ENERGETICO E SVILUPPO SOSTENIBILE. ECONOMIA VERDE. AUTORIZZAZIONE UNICA INTEGRATA
ASSESSORATO PROGRAMMAZIONE TERRITORIALE, URBANISTICA. RETI DI INFRASTRUTTURE MATERIALI E IMMATERIALI. MOBILITA', LOGISTICA E TRASPORTI

D0000026 DIR. GEN. PROGRAMMAZIONE TERRITORIALE E NEGOZIATA, INTESE. RELAZ. EUROPEE E RELAZ. INTERNAZ. Direttore: **ENRICO COCCHI**

| | | | | |
|----------|---|-------|-------------------------------|---------|
| 00000446 | SERV.AUTORITA' DI AUDIT | 10623 | MARISA CANU | Art.18 |
| Q0001022 | P.O.: SUPPORTO ALLE ATTIVITA' DI AUDIT PER IL FONDO EUROPEO DI SVILUPPO REGIONALE | 12081 | BARBARA PARMA | |
| Q0001243 | P.O.: SUPPORTO ALLE ATTIVITA' DI AUDIT PER IL FONDO SOCIALE EUROPEO | 11724 | NICCOLO' RANGONI MACCHIAVELLI | |
| 00000455 | SERV.PIANIFICAZIONE URBANISTICA, PAESAGGIO E USO SOSTENIBILE DEL TERRITORIO | 5956 | ROBERTO GABRIELLI | |
| SP000308 | <u>PROF.COORDINAMENTO DEL SISTEMA INFORMATIVO DELLA PIANIFICAZIONE URBANISTICA E DEL MONITORAGGIO DEL CONSUMO DI SUOLO</u> | 12038 | ELETTRA MALOSSI | Comando |
| Q0000876 | P.O.: PRESIDIO E COORDINAMENTO DELLA DISCIPLINA PAESAGGISTICA | 10227 | ANNA MARIA MELE | |
| 00000467 | SERV.OPERE PUBBLICHE ED EDILIZIA; SICUREZZA E LEGALITA'; COORDINAMENTO RICOSTRUZIONE | 7012 | STEFANO ISLER | Comando |
| SP000309 | <u>PROF.COORDINAMENTO DEI PROCESSI AMMINISTRATIVI CORRELATI ALLA RICOSTRUZIONE</u> | 5638 | CATERINA BALBONI | Comando |
| Q0000575 | P.O.: COMPATIBILITA' TERRITORIALE DELLE OPERE DI INTERESSE STATALE | 10287 | ALBERTO LEONI | |

STRUTTURA ORGANIZZATIVA DELLA REGIONE



PRESIDENZA DELLA GIUNTA

ASSESSORATO FINANZE.EUROPA.COOPERAZ. CON IL SISTEMA DELLE AUTONOMIE.VALORIZZAZIONE MONTAGNA.REGOLAZIONE DEI SERVIZI PUBBLICI LOCALI.SEMPLIFICAZIONE E TRASPARENZA.POLITICHE PER LA SICUREZZA
ASSESSORATO ATTIVITA' PRODUTTIVE.PIANO ENERGETICO E SVILUPPO SOSTENIBILE.ECONOMIA VERDE.AUTORIZZAZIONE UNICA INTEGRATA
ASSESSORATO PROGRAMMAZIONE TERRITORIALE, URBANISTICA. RETI DI INFRASTRUTTURE MATERIALI E IMMATERIALI.MOBILITA', LOGISTICA E TRASPORTI

D0000026 DIR. GEN. PROGRAMMAZIONE TERRITORIALE E NEGOZIATA, INTESE. RELAZ. EUROPEE E RELAZ. INTERNAZ. Direttore: **ENRICO COCCHI**

| | | | |
|----------|--|-------|----------------------|
| Q0000584 | P.O.: SERVIZI PER LA PIANIFICAZIONE | 10218 | MAURIZIO MASETTI |
| Q0000792 | P.O.: CONTROLLO E VIGILANZA SUGLI OPERATORI EDILIZI | 3882 | MAURIZIO BALDISSERRI |
| Q0001220 | P.O.: MONITORAGGIO DELL'ATTIVITA' EDILIZIA PUBBLICA E PRIVATA. QUALIFICAZIONE DEGLI OPERATORI ECONOMICI E SEMPLIFICAZIONE DELLE PROCEDURE EDILIZIE | 10229 | DANIELA ORSILI |
| Q0001227 | P.O.: COORDINAMENTO DI PROGETTI INFORMATICI COMPLESSI PER L'EDILIZIA E PER LA LEGALITA' | | |

Cultura, formazione e lavoro

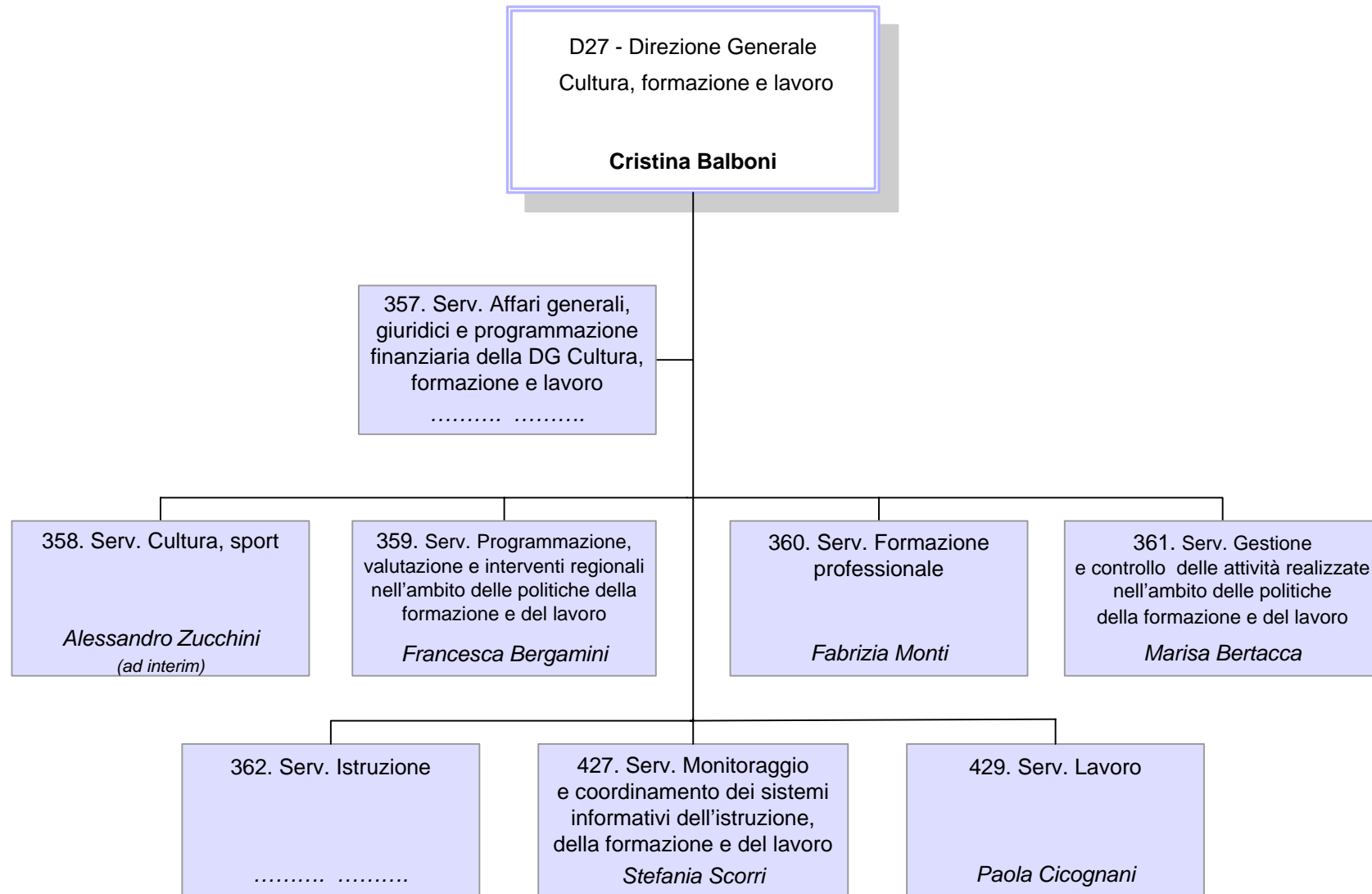

STRUTTURA ORGANIZZATIVA DELLA REGIONE

ASSESSORATO SCUOLA. FORMAZIONE PROFESSIONALE. UNIVERSITA' E RICERCA. LAVORO
ASSESSORATO CULTURA. SPORT
ASSESSORATO PROMOZIONE DELLE POLITICHE SOCIALI E DI INTEGRAZIONE PER L'IMMIGRAZIONE. VOLONTARIATO, ASSOCIAZIONISMO E TERZO SETTORE
ASSESSORATO SVILUPPO DELLE RISORSE UMANE E ORGANIZZAZIONE. COOPERAZIONE ALLO SVILUPPO. PROGETTO GIOVANI. PARI OPPORTUNITA'

D0000027 DIR. GEN. CULTURA, FORMAZIONE E LAVORO

Direttore: **CRISTINA BALBONI**

Unità Funzionali in staff alla Direzione Generale

Q0001106 P.O.: PRESIDIO DI INTERVENTI IN MATERIA DI POLITICHE GIOVANILI CON PARTICOLARE RIFERIMENTO AGLI ASPETTI AMMINISTRATIVI E FINANZIARI 11256 MARINA MINGOZZI

00000357 **SERV.AFFARI GENERALI, GIURIDICI E PROGRAMMAZIONE FINANZIARIA DELLA DIREZIONE GENERALE CULTURA, FORMAZIONE E LAVORO**

.....

Q0000585 P.O.: COORDINAMENTO ATTIVITA' DI SUPPORTO GIURIDICO AMMINISTRATIVO ALLE STRUTTURE DELLA DIREZIONE. ORGANIZZAZIONE E GESTIONE DELLE RISORSE UMANE 10536 CLAUDIA GUSMANI

Q0000604 P.O.: PROGRAMMAZIONE FINANZIARIA E BILANCIO 8263 FRANCA BERTACCA

Q0000896 P.O.: CONSULENZA GIURIDICA CON PARTICOLARE RIFERIMENTO ALL'ORDINAMENTO CIVILE E DEL LAVORO. SUPPORTO ALL'INTEGRAZIONE INTERFUNZIONALE 11897 ELISABETTA FARAONE

00000358 **SERV.CULTURA, SPORT**

87997 **ALESSANDRO ZUCCHINI**

Ad Interim

H0000007 P.O.: PROMOZIONE DI ATTIVITA' CULTURALI ALL'ESTERO 82170 MARIA CRISTINA TURCHI

STRUTTURA ORGANIZZATIVA DELLA REGIONE

ASSESSORATO SCUOLA. FORMAZIONE PROFESSIONALE. UNIVERSITA' E RICERCA. LAVORO
ASSESSORATO CULTURA. SPORT
ASSESSORATO PROMOZIONE DELLE POLITICHE SOCIALI E DI INTEGRAZIONE PER L'IMMIGRAZIONE. VOLONTARIATO, ASSOCIAZIONISMO E TERZO SETTORE
ASSESSORATO SVILUPPO DELLE RISORSE UMANE E ORGANIZZAZIONE. COOPERAZIONE ALLO SVILUPPO. PROGETTO GIOVANI. PARI OPPORTUNITA'

D0000027 DIR. GEN. CULTURA, FORMAZIONE E LAVORO

Direttore: **CRISTINA BALBONI**

| | | | | |
|----------|---|-------|----------------------------|--------|
| Q0000589 | P.O.: INTERVENTI NEI SETTORI DELLA PROMOZIONE E DEI BENI CULTURALI | 11809 | MICAELA LIPPARINI | |
| Q0000591 | P.O.: SPETTACOLO E SUPPORTO ALL'INNOVAZIONE NORMATIVA | 1636 | GIANNI COTTAFVI | |
| Q0000592 | P.O.: INVESTIMENTI | 11690 | CINZIA CAZZOLI | |
| Q0000593 | P.O.: PROMOZIONE DELLE ATTIVITA' SPORTIVE E OSSERVATORIO DELLO SPORT | 75262 | CLAUDIA SERRA | |
| Q0001105 | P.O.: PROMOZIONE ATTIVITA' CINEMATOGRAFICHE E AUDIOVISIVE | 6820 | CLAUDIA INES BELLUZZI | |
| 00000359 | SERV.PROGRAMMAZIONE, VALUTAZIONE E INTERVENTI REGIONALI NELL'AMBITO DELLE POLITICHE DELLA FORMAZIONE E DEL LAVORO | 3738 | FRANCESCA BERGAMINI | Art.18 |
| Q0001154 | P.O.: PRESIDIO DEI PROCESSI DI PROGRAMMAZIONE, ATTUAZIONE E VALUTAZIONE IN MATERIA DI ISTRUZIONE E FORMAZIONE TECNICA E PROFESSIONALE | 5934 | ANNAMARIA ARRIGHI | |
| Q0001155 | P.O.: PRESIDIO DEI PROCESSI DI PROGRAMMAZIONE E DI PIANIFICAZIONE DELLE RISORSE | 2777 | MICHELE LOLLINI | |
| Q0001214 | P.O.: PRESIDIO DEI PROCESSI DI PROGRAMMAZIONE, ATTUAZIONE E VALUTAZIONE IN MATERIA DI LAVORO E COMPETENZE | 71990 | GIAN LUCA SAGRADINI | |
| Q0001231 | P.O.: SISTEMI EDUCATIVI E FORMATIVI: QUALIFICAZIONE E ARRICCHIMENTO DELLE OPPORTUNITA' EDUCATIVE | 65657 | SANDRA POLUZZI | |
| 00000360 | SERV.FORMAZIONE PROFESSIONALE | 1083 | FABRIZIA MONTI | Art.18 |

STRUTTURA ORGANIZZATIVA DELLA REGIONE

ASSESSORATO SCUOLA. FORMAZIONE PROFESSIONALE. UNIVERSITA' E RICERCA. LAVORO
ASSESSORATO CULTURA. SPORT
ASSESSORATO PROMOZIONE DELLE POLITICHE SOCIALI E DI INTEGRAZIONE PER L'IMMIGRAZIONE. VOLONTARIATO, ASSOCIAZIONISMO E TERZO SETTORE
ASSESSORATO SVILUPPO DELLE RISORSE UMANE E ORGANIZZAZIONE. COOPERAZIONE ALLO SVILUPPO. PROGETTO GIOVANI. PARI OPPORTUNITA'

D0000027 DIR. GEN. CULTURA, FORMAZIONE E LAVORO

Direttore: **CRISTINA BALBONI**

| | | | | |
|----------|---|-------|------------------------|--------|
| Q0000600 | P.O.: ACCREDITAMENTO E AUTORIZZAZIONE DEGLI ORGANISMI GESTORI DI ATTIVITA' FORMATIVE | 86716 | PAOLA ZANIBONI | |
| Q0000602 | P.O.: QUALIFICHE, STANDARD PROFESSIONALI E STANDARD FORMATIVI | 10141 | PATRIZIA VACCARI | |
| Q0000806 | P.O.: CERTIFICAZIONE DI COMPETENZE E SISTEMI DI SUPPORTO ALLE DECISIONI | 2812 | VALENTINA FIORENTINI | |
| 00000361 | SERV.GESTIONE E CONTROLLO DELLE ATTIVITA' REALIZZATE NELL'AMBITO DELLE POLITICHE DELLA FORMAZIONE E DEL LAVORO | 8265 | MARISA BERTACCA | Art.18 |
| Q0000606 | P.O.: ATTIVITA' DI CONTROLLO AMMINISTRATIVO E DI REGOLARITA' DELL'ESECUZIONE DEI PROGETTI FINANZIATI | 42728 | MARIA CATERINA LACINIO | |
| Q0001107 | P.O.: COORDINAMENTO DELLE "IRREGOLARITA' COMUNITARIE": SEZIONE RACCOLTA DATI DI CONTROLLO | 2890 | MANUELA BOCCUNI | |
| Q0001108 | P.O.: COORDINAMENTO DELLE PROCEDURE DELL'AUTORITA' DI GESTIONE E CONTROLLI DI SISTEMA ORGANISMI INTERMEDI | 11887 | RITA MARIA MELE | |
| Q0001109 | P.O.: STRUTTURA DI CONTROLLO DI I LIVELLO | 12014 | ANNARITA MARINOSCI | |
| Q0001110 | P.O.: COORDINAMENTO TECNICO E AMMINISTRATIVO DEGLI ATTI, DEI PAGAMENTI, DELLE FIDEIUSSIONI E DELLE RESTITUZIONI | 1652 | LUIGI FALBO | |
| Q0001111 | P.O.: COORDINAMENTO, MONITORAGGIO E CONTROLLO AMMINISTRATIVO DELLE ATTIVITA' FINANZIATE | 80452 | SILVIA TOLOMELLI | |

STRUTTURA ORGANIZZATIVA DELLA REGIONE

ASSESSORATO SCUOLA. FORMAZIONE PROFESSIONALE. UNIVERSITA' E RICERCA. LAVORO
ASSESSORATO CULTURA. SPORT
ASSESSORATO PROMOZIONE DELLE POLITICHE SOCIALI E DI INTEGRAZIONE PER L'IMMIGRAZIONE. VOLONTARIATO, ASSOCIAZIONISMO E TERZO SETTORE
ASSESSORATO SVILUPPO DELLE RISORSE UMANE E ORGANIZZAZIONE. COOPERAZIONE ALLO SVILUPPO. PROGETTO GIOVANI. PARI OPPORTUNITA'

D0000027 DIR. GEN. CULTURA, FORMAZIONE E LAVORO

Direttore: **CRISTINA BALBONI**

Q0001119 P.O.: COORDINAMENTO, MONITORAGGIO E GESTIONE DEGLI INTERVENTI RELATIVI ALLE POLITICHE INTEGRATE DI ISTRUZIONE E FORMAZIONE SUPERIORE

69955 MARIA GRAZIA ROSA

00000362 **SERV.ISTRUZIONE**

.....

Q0000612 P.O.: DIRITTO ALLO STUDIO

11118 PATRIZIA BERTI

Q0001120 P.O.: ISTRUZIONE

11747 EROS MATTIOLI

00000427 **SERV.MONITORAGGIO E COORDINAMENTO DEI SISTEMI INFORMATIVI
DELL'ISTRUZIONE, DELLA FORMAZIONE E DEL LAVORO**

11536 **STEFANIA SCORRI**

Q0000697 P.O.: SVILUPPO ANALISI SISTEMA INFORMATIVO LAVORO

81060 ORNELLA TOSELLI

Q0001116 P.O.: SISTEMA INFORMATIVO ISTRUZIONE

2850 STEFANO CREMONINI

Q0001117 P.O.: SISTEMA INFORMATIVO A SUPPORTO DEL PROGRAMMA OPERATIVO FONDO SOCIALE EUROPEO

12103 SANDRA CREMONINI

00000429 **SERV.LAVORO**

3588 **PAOLA CICOGNANI**

Art.18

STRUTTURA ORGANIZZATIVA DELLA REGIONE

ASSESSORATO SCUOLA. FORMAZIONE PROFESSIONALE. UNIVERSITA' E RICERCA. LAVORO
ASSESSORATO CULTURA. SPORT
ASSESSORATO PROMOZIONE DELLE POLITICHE SOCIALI E DI INTEGRAZIONE PER L'IMMIGRAZIONE. VOLONTARIATO, ASSOCIAZIONISMO E TERZO SETTORE
ASSESSORATO SVILUPPO DELLE RISORSE UMANE E ORGANIZZAZIONE. COOPERAZIONE ALLO SVILUPPO. PROGETTO GIOVANI. PARI OPPORTUNITA'

D0000027 DIR. GEN. CULTURA, FORMAZIONE E LAVORO

Direttore: **CRISTINA BALBONI**

| | | | |
|----------|---|-------|-------------------|
| Q0000596 | P.O.: INCLUSIONE E LAVORO | 73016 | SERENELLA SANDRI |
| Q0000692 | P.O.: OSSERVATORIO REGIONALE DEL MERCATO DEL LAVORO | 38899 | PATRIZIA GIGANTE |
| Q0000696 | P.O.: IL SISTEMA DELL'APPRENDISTATO E DEI TIROCINI FORMATIVI | 12104 | KATIA PEDRETTI |
| Q0001112 | P.O.: PRESIDIO E QUALIFICAZIONE DEL SISTEMA REGIONALE DEI SERVIZI PER IL LAVORO | | |
| Q0001113 | P.O.: IL SISTEMA DEGLI AMMORTIZZATORI SOCIALI | 11569 | DONATELLA DAZZANI |
| Q0001114 | P.O.: INCENTIVI PER IL LAVORO E VOUCHERS CONCILIATIVI | 77718 | LUISA STANZANI |
| Q0001115 | P.O.: INTEGRAZIONE LAVORATIVA DEI MIGRANTI | 25695 | SERGIO D'ALELIO |

Attività produttive, commercio, turismo

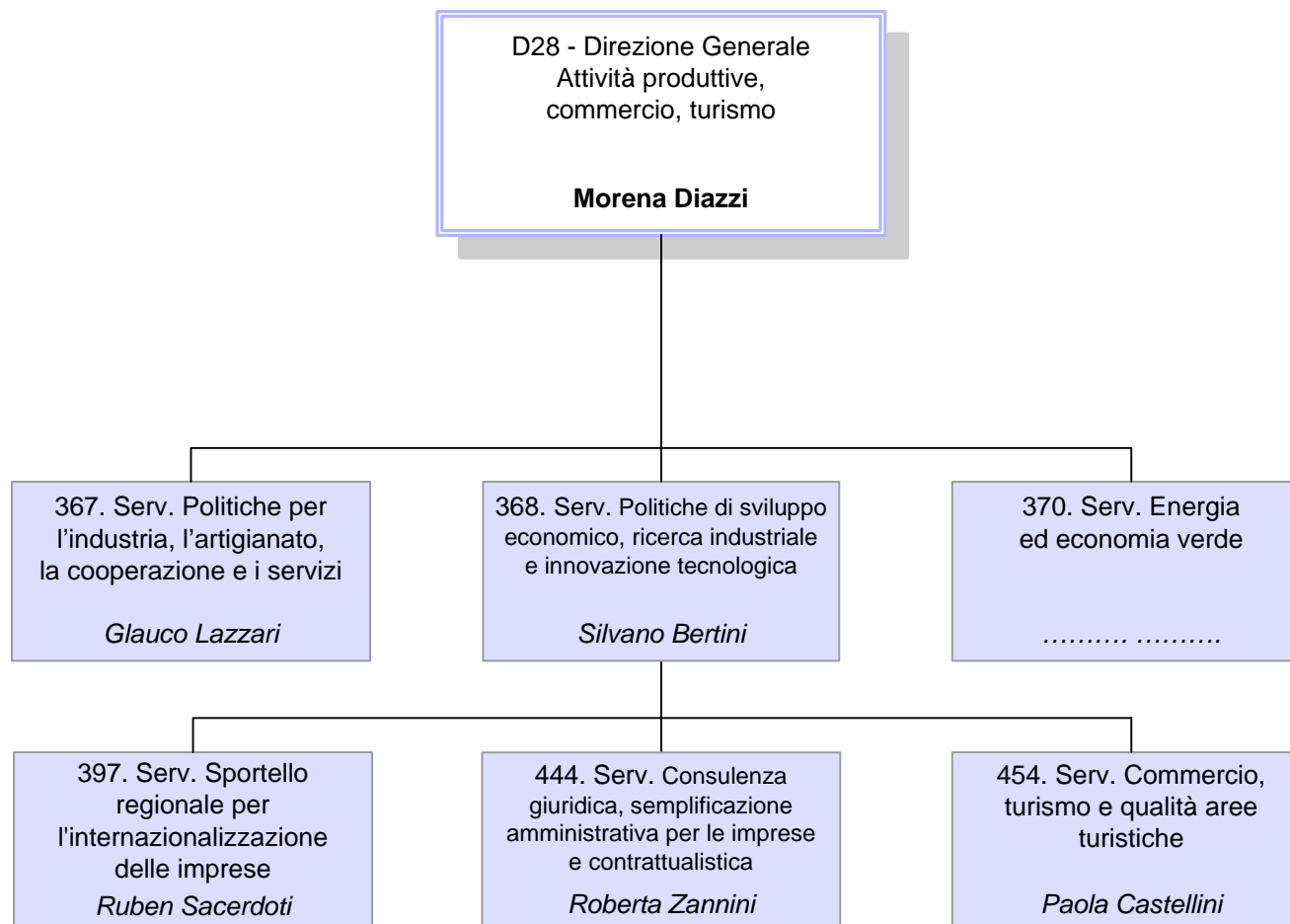

D0000028 DIR. GEN. ATTIVITA' PRODUTTIVE, COMMERCIO, TURISMODirettore: **MORENA DIAZZI****Unità Funzionali in staff alla Direzione Generale**

| | | | | |
|-----------------|---|-------|-----------------------------|--------|
| SP000261 | <u>PROF.SUPPORTO ALL'ATTIVITA' DI ANALISI, RICERCA E STUDI ECONOMICI E ALLA PREDISPOSIZIONE DI PROGETTI REGIONALI, INTERREGIONALI ED EUROPEI E LORO MONITORAGGIO</u> | 24330 | FRANCESCO COSSENTINO | Art.18 |
| SP000275 | <u>PROF.PROGRAMMAZIONE E GESTIONE DEI FONDI E PROGRAMMI COMUNITARI</u> | | | |
| Q0000617 | P.O.: PROGETTAZIONE E COORDINAMENTO DELLE ATTIVITA' DI COMUNICAZIONE E DOCUMENTAZIONE. GESTIONE DEI SISTEMI INFORMATIVI | 11889 | ANNA MARIA LINSALATA | |
| Q0000619 | P.O.: PROGRAMMAZIONE, GESTIONE, CONTROLLO FINANZIARIO. PROCEDURE DI SPESA | 86486 | BARBARA ZANASI | |
| Q0000892 | P.O.: SUPPORTO ALL'ATTIVITA' AMMINISTRATIVA ED INTERSETTORIALE DELLA DIREZIONE GENERALE | 12034 | LUIGINA DE SIMONE | |
| Q0001009 | P.O.: PROGRAMMAZIONE, MONITORAGGIO DELLE ATTIVITA' E GESTIONE DEL SISTEMA QUALITA'. SUPPORTO ALL'INTEGRAZIONE INTERFUNZIONALE | 73260 | ANTONIETTA SANTILLI | |
| Q0001010 | P.O.: ORGANIZZAZIONE E GESTIONE RISORSE UMANE | 11666 | ANGELO ARVISTI | |
| 00000367 | <u>SERV.POLITICHE PER L'INDUSTRIA, L'ARTIGIANATO, LA COOPERAZIONE E I SERVIZI</u> | 1782 | GLAUCO LAZZARI | Art.18 |

STRUTTURA ORGANIZZATIVA DELLA REGIONE



ASSESSORATO ATTIVITA' PRODUTTIVE. PIANO ENERGETICO E SVILUPPO SOSTENIBILE. ECONOMIA VERDE. AUTORIZZAZIONE UNICA INTEGRATA

ASSESSORATO TURISMO. COMMERCIO

ASSESSORATO FINANZE.EUROPA.COOPERAZ. CON IL SISTEMA DELLE AUTONOMIE.VALORIZZAZIONE MONTAGNA.REGOLAZIONE DEI SERVIZI PUBBLICI LOCALI.SEMPLIFICAZIONE E TRASPARENZA.POLITICHE PER LA SICUREZZA

D0000028 DIR. GEN. ATTIVITA' PRODUTTIVE, COMMERCIO, TURISMO

Direttore: **MORENA DIAZZI**

| | | | | |
|----------|---|-------|----------------------------|--------|
| Q0000624 | P.O.: GESTIONE AMMINISTRATIVA E RELAZIONI ESTERNE RELATIVE ALL'ATTUAZIONE DEI PROGRAMMI | 11147 | ANDREA PAPPACENA | |
| Q0000626 | P.O.: GESTIONE DELLE ATTIVITA' CONNESSE ALLE INCENTIVAZIONI ALLE IMPRESE | 10413 | ANGELO MARCHESINI | |
| Q0001011 | P.O.: GESTIONE AMMINISTRATIVA E RELAZIONI ESTERNE CONNESSE AGLI INTERVENTI PER L'ACCESSO AL CREDITO DELLE PMI | 11890 | ANGELA SOVERINI | |
| 00000368 | SERV.POLITICHE DI SVILUPPO ECONOMICO, RICERCA INDUSTRIALE E INNOVAZIONE TECNOLOGICA | 11543 | SILVANO BERTINI | Art.18 |
| Q0001196 | P.O.: SUPPORTO NELLE ATTIVITA' DI SVILUPPO DELLA RETE REGIONALE DELL'ALTA TECNOLOGICA | 2787 | ELISABETTA MAINI | |
| Q0001240 | P.O.: SUPPORTO NELLE ATTIVITA' IN MATERIA DI SOSTEGNO ALLE IMPRESE PER LA REALIZZAZIONE DI PROGETTI DI RICERCA INDUSTRIALE E STRATEGICA | 1648 | MASSIMILIANO TUZZI | |
| 00000370 | SERV.ENERGIA ED ECONOMIA VERDE | | | |
| H0000004 | P.O.: USO RAZIONALE DELL'ENERGIA, RISPARMIO ENERGETICO E FONTI RINNOVABILI | 10136 | ATTILIO RAIMONDI | |
| Q0001195 | P.O.: COORDINAMENTO PROCEDURE AMMINISTRATIVE IN MATERIA DI IMPIANTI ENERGETICI | 2727 | ANTONELLA PATRIZIA CATALDI | |

STRUTTURA ORGANIZZATIVA DELLA REGIONE

ASSESSORATO ATTIVITA' PRODUTTIVE. PIANO ENERGETICO E SVILUPPO SOSTENIBILE. ECONOMIA VERDE. AUTORIZZAZIONE UNICA INTEGRATA

ASSESSORATO TURISMO. COMMERCIO

ASSESSORATO FINANZE.EUROPA.COOPERAZ. CON IL SISTEMA DELLE AUTONOMIE.VALORIZZAZIONE MONTAGNA.REGOLAZIONE DEI SERVIZI PUBBLICI LOCALI.SEMPLIFICAZIONE E TRASPARENZA.POLITICHE PER LA SICUREZZA

D0000028 DIR. GEN. ATTIVITA' PRODUTTIVE, COMMERCIO, TURISMO

Direttore: **MORENA DIAZZI**

| | | | | |
|----------|--|-------|-------------------------|---------|
| 00000397 | SERV.SPORTELLO REGIONALE PER L'INTERNAZIONALIZZAZIONE DELLE IMPRESE | 2804 | RUBEN SACERDOTI | Art.18 |
| Q0000623 | P.O.: GESTIONE DEGLI INTERVENTI PER L'INTERNAZIONALIZZAZIONE DELLE IMPRESE | 3655 | GIAN LUCA BALDONI | |
| Q0001008 | P.O.: ORDINAMENTO DEL SISTEMA FIERISTICO REGIONALE | 11696 | FRANCESCO QUAGLIARIELLO | |
| 00000444 | SERV.CONSULENZA GIURIDICA, SEMPLIFICAZIONE AMMINISTRATIVA PER LE IMPRESE E CONTRATTUALISTICA | 6948 | ROBERTA ZANNINI | Comando |
| Q0000882 | P.O.: SUPPORTO SPECIALISTICO IN MATERIA CONTRATTUALE. ACQUISIZIONE DI BENI E SERVIZI E INCARICHI PROFESSIONALI | 11773 | STEFANIA ALBERTAZZI | |
| Q0001007 | P.O.: COORDINAMENTO E GESTIONE DELLE PROCEDURE E DELLE ATTIVITA' ISPETTIVE E DI CONTROLLO VERSO I SOGGETTI BENEFICIARI | 23357 | MIRELLA COLLINA | |
| Q0001213 | P.O.: COORDINAMENTO DELLA RETE REGIONALE SUAP | 11797 | SIMONA MATTIOLI | |
| Q0001239 | P.O.: COORDINAMENTO ATTIVITA' IN MATERIA DI SOCIETA' PARTECIPATE, NORMATIVA FISCALE PER LE IMPRESE, AIUTI DI STATO | 3141 | ANTONIO DELL'OLIO | |
| 00000454 | SERV.COMMERCIO, TURISMO E QUALITA' AREE TURISTICHE | 19010 | PAOLA CASTELLINI | |

D000028 DIR. GEN. ATTIVITA' PRODUTTIVE, COMMERCIO, TURISMODirettore: **MORENA DIAZZI****SP000233 PROF.QUALITA' AREE TURISTICHE**74624 **LAURA SCHIFF****SP000234 PROF.INFORMAZIONE TURISTICA E SERVIZI TURISTICI IN RETE**73072 **STEFANIA SANI****SP000235 PROF.ORGANIZZAZIONE TURISTICA REGIONALE, DELLE PROFESSIONI, DELLA PROMO -
COMMERCIALIZZAZIONE**13164 **VENERIO BRENAGGI**

Q0000371 P.O.: PRESIDIO E GESTIONE DELLE FUNZIONI REGIONALI IN MATERIA DI DEMANIO MARITTIMO

10445 **LUCIANO GIUFFRIDA**

Q0000629 P.O.: GESTIONE DEI PROCEDIMENTI IN MATERIA DI COMMERCIO SU AREE PUBBLICHE E DISTRIBUZIONE CARBURANTI

11790 **MARCO BORIONI**

Q0000630 P.O.: GESTIONE DI PROCEDIMENTI IN MATERIA DI COMMERCIO IN SEDE FISSA AL DETTAGLIO E ALL'INGROSSO

10541 **MARCO ARTIOLI**Q0000631 P.O.: FINANZIAMENTI E AGEVOLAZIONI AGLI OPERATORI PUBBLICI E PRIVATI. DISCIPLINA DELLE STRUTTURE
RICETTIVE10254 **GABRIELLA MANCINI**

Q0000634 P.O.: SVILUPPO SISTEMI INFORMATIVI COMPLESSI PER IL TURISMO

10235 **SANDRA FORNI**

Q0000861 P.O.: GESTIONE TECNICA ED ECONOMICA DEGLI INTERVENTI NEL SETTORE DEL COMMERCIO

11649 **MARCELLO SANTORO**Q0000864 P.O.: PROGETTAZIONE, MONITORAGGIO, ATTUAZIONE E CONTROLLO DI PROGETTI A RILEVANZA COMUNITARIA ED
EXTRA - COMUNITARIA E DI SPECIFICI PRODOTTI TURISTICI53180 **MAURA MINGOZZI**

Sanità e politiche sociali

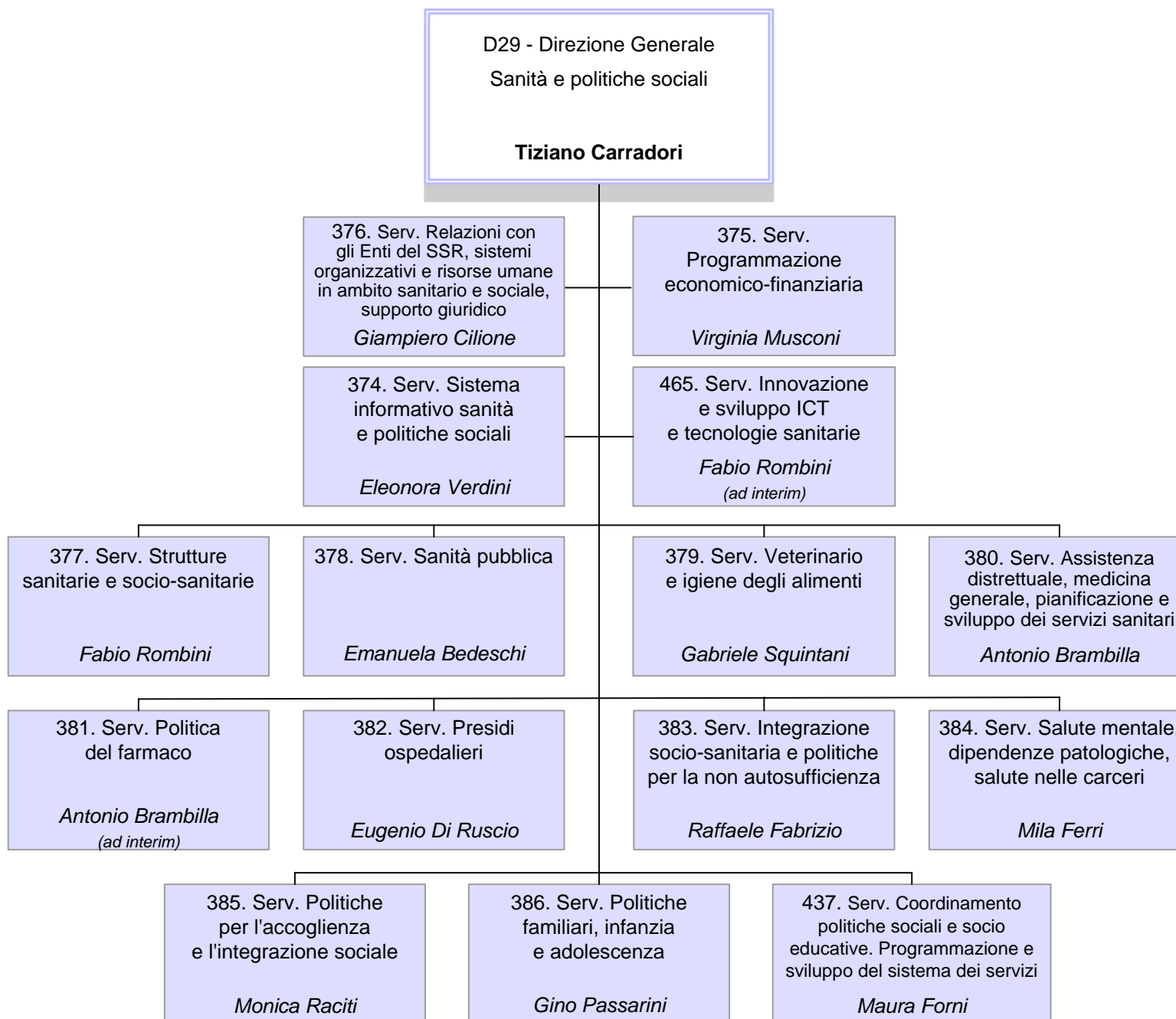

D0000029 DIR. GEN. SANITA' E POLITICHE SOCIALI

Direttore: **TIZIANO CARRADORI**

| | | | | |
|----------|---|-------|--------------------------|---------|
| 00000374 | SERV.SISTEMA INFORMATIVO SANITA' E POLITICHE SOCIALI | 11095 | ELEONORA VERDINI | Comando |
| SP000242 | <u>PROF.GESTIONE, ANALISI E MONITORAGGIO DEI FLUSSI INFORMATIVI SANITARI DEL SERVIZIO SANITARIO REGIONALE</u> | 1779 | MONICA MERLIN | Comando |
| Q0000641 | P.O.: MOBILITA' SANITARIA | 10715 | SILVIA FACCHINI | |
| Q0001006 | P.O.: MANUTENZIONE E AGGIORNAMENTO DEI SISTEMI DI CLASSIFICAZIONE IN AMBITO SANITARIO | | | |
| 00000375 | SERV.PROGRAMMAZIONE ECONOMICO - FINANZIARIA | 3444 | VIRGINIA MUSCONI | |
| SP000237 | <u>PROF.ANALISI ECONOMICO - FINANZIARIA DEL SERVIZIO SANITARIO REGIONALE</u> | 3822 | PAOLA CASSANI | Comando |
| Q0001005 | P.O.: PROGRAMMAZIONE E GESTIONE DELL'ACQUISIZIONE BENI E SERVIZI E DEGLI INCARICHI PROFESSIONALI | 11815 | MONICA TUGNETTI | |
| Q0001202 | P.O.: COORDINAMENTO E SVOLGIMENTO DI ATTIVITA' CONNESSE ALLA VERIFICA DEI LIVELLI ESSENZIALI DI ASSISTENZA (LEA) | 1777 | ELENA MANTOVANI | |
| Q0001248 | P.O.: GESTIONE TECNICO CONTABILE DELLA GESTIONE SANITARIA ACCENTRATA (GSA) REGIONALE | 5928 | FULVIA DARDI | |
| 00000376 | SERV.RELAZIONI CON GLI ENTI DEL SSR, SISTEMI ORGANIZZATIVI E RISORSE UMANE IN AMBITO SANITARIO E SOCIALE, SUPPORTO GIURIDICO | 11668 | GIAMPIERO CILIONE | |
| SP000301 | <u>PROF.SVILUPPO DELL'INTEGRAZIONE DELLE RISORSE UMANE REGIONALI E DEL SISTEMA SANITARIO</u> | 70635 | STEFANO ROTUNDO | |

D0000029 DIR. GEN. SANITA' E POLITICHE SOCIALIDirettore: **TIZIANO CARRADORI**

| | | | | |
|----------|---|-------|--------------------------|---------|
| H0000005 | P.O.: ORGANI ISTITUZIONALI E VALORIZZAZIONE PATRIMONIO DELLE AZIENDE SANITARIE | 78385 | GIUSEPPINA STRAZZONI | |
| Q0000645 | P.O.: FORMAZIONE E SVILUPPO DELLE PROFESSIONI SANITARIE E SOCIOSANITARIE | 6675 | SANDRO BELLINI | |
| Q0000800 | P.O.: AFFARI GIURIDICI E LEGALI, POLITICHE ASSICURATIVE E CONTENZIOSO NELLE AZIENDE SANITARIE | 11180 | SILVANA D'ALONZO | |
| Q0000879 | P.O.: FORME DI COLLABORAZIONE PUBBLICO PRIVATO IN AMBITO SANITARIO E SOCIO - SANITARIO. SOCIETA' PUBBLICHE, IN HOUSE E IRCCS | 10316 | MARIA LUGIA DE PALMA | |
| Q0000880 | P.O.: AZIENDE PUBBLICHE DI SERVIZI ALLA PERSONA (ASP) E IPAB - CONSULENZA GIURIDICA IN AMBITO SOCIALE E SOCIO - SANITARIO | 1235 | GRAZIA FELICORI | |
| Q0001211 | P.O.: PERSONALE DEL SERVIZIO SANITARIO DELLA REGIONE EMILIA - ROMAGNA. GESTIONE PROGRAMMAZIONE ECONOMICO FINANZIARIA DELLE AZIENDE IN MATERIA DI SPESA PER LE RISORSE UMANE | 9126 | ELIO LIBERO BIAGI | |
| 00000377 | SERV.STRUTTURE SANITARIE E SOCIO - SANITARIE | 3578 | FABIO ROMBINI | |
| Q0000649 | P.O.: PROGRAMMAZIONE E GESTIONE DEI PROGRAMMI DI INVESTIMENTO IN AMBITO SANITARIO | 11991 | ADRIANA SACCHETTI | |
| Q0000650 | P.O.: PROGRAMMAZIONE E GESTIONE DEI PROGRAMMI DI INVESTIMENTO IN AMBITO SOCIO - SANITARIO | 11791 | ENRICA FAGIOLI | |
| 00000378 | SERV.SANITA' PUBBLICA | 6261 | EMANUELA BEDESCHI | Comando |

D0000029 DIR. GEN. SANITA' E POLITICHE SOCIALIDirettore: **TIZIANO CARRADORI**

| | | | | |
|-----------------|---|-------|-------------------------------|---------|
| SP000244 | <u>PROF.SUPPORTO GIURIDICO IN AMBITO DI SANITA' PUBBLICA E VETERINARIA</u> | 52849 | ANNA MIGLIORINI | Comando |
| SP000245 | <u>PROF.MALATTIE INFETTIVE E PROGRAMMI DI PREVENZIONE COLLETTIVA</u> | 32493 | ALBA CAROLA FINARELLI | Comando |
| SP000246 | <u>PROF.TUTELA SALUTE LUOGHI DI LAVORO</u> | 11404 | GIUSEPPE MONTERASTELLI | |
| Q0000651 | P.O.: INTERVENTI DI PREVENZIONE IN AMBIENTI DI VITA | 10249 | MARINELLA NATALI | |
| Q0000878 | P.O.: VALUTAZIONE EPIDEMIOLOGICA DEGLI EFFETTI SULLA SALUTE DELL'ESPOSIZIONE A FATTORI DI RISCHIO AMBIENTALI O LEGATI A DETERMINANTI COMPORTAMENTALI | 11692 | PAOLA ANGELINI | |
| Q0001018 | P.O.: SUPPORTO GIURIDICO, ORGANIZZATIVO E OPERATIVO DELLE ATTIVITA' IN CAPO AL COMITATO REGIONALE DI COORDINAMENTO DELLE AZIONI DELLA P.A. IN MATERIA DI TUTELA DELLA SALUTE E DELLA SICUREZZA DEI LAVORATORI | 327 | MILVIA FOLEGANI | |
| 00000379 | SERV.VETERINARIO E IGIENE DEGLI ALIMENTI | 3430 | GABRIELE SQUINTANI | Comando |
| SP000236 | <u>PROF.SICUREZZA ALIMENTARE</u> | 3308 | LUCIA NOCERA | Comando |

D0000029 DIR. GEN. SANITA' E POLITICHE SOCIALI

Direttore: **TIZIANO CARRADORI**

| | |
|--|--|
| <p>00000380 SERV.ASSISTENZA DISTRETTUALE, MEDICINA GENERALE, PIANIFICAZIONE E SVILUPPO DEI SERVIZI SANITARI</p> <p>SP000238 <u>PROF.GOVERNO E MONITORAGGIO ATTIVITA' DISTRETTUALE</u></p> <p>Q0000656 P.O.: PROGRAMMAZIONE DELL'ASSISTENZA DOMICILIARE E DEI PERCORSI ASSISTENZIALI INTEGRATI; QUALIFICAZIONE DELL'ASSISTENZA ATTRAVERSO LO SVILUPPO DELLE PROFESSIONI SANITARIE ASSISTENZIALI NELL'AMBITO DELLE CURE PRIMARIE</p> <p>Q0000657 P.O.: ATTUAZIONE DEGLI ACCORDI COLLETTIVI NAZIONALI DEI MEDICI CONVENZIONATI</p> <p>Q0000793 P.O.: PROGRAMMA REGIONALE PER LO SVILUPPO E L'INNOVAZIONE DELL'AREA DEI CONSULTORI FAMILIARI E CONSULTORI PEDIATRICI</p> <p>Q0001150 P.O.: FORMAZIONE SPECIFICA IN MEDICINA GENERALE</p> | <p>4110 ANTONIO BRAMBILLA Comando</p> <p>1063 CLARA CURCETTI Comando</p> <p>11557 MARIA ROLFINI</p> <p>.....</p> <p>11689 ELENA CASTELLI</p> <p>11923 ROSA CACICI</p> |
| <p>00000381 SERV.POLITICA DEL FARMACO</p> <p>SP000240 <u>PROF.ASSISTENZA FARMACEUTICA</u></p> | <p>4110 ANTONIO BRAMBILLA Ad Interim</p> <p>11326 ESTER SAPIGNI Comando</p> |
| <p>00000382 SERV.PRESIDI OSPEDALIERI</p> | <p>3733 EUGENIO DI RUSCIO Comando</p> |

D0000029 DIR. GEN. SANITA' E POLITICHE SOCIALI

Direttore: **TIZIANO CARRADORI**

| | | | | |
|----------|--|-------|--------------------------|---------|
| Q0000708 | P.O.: DATA MANAGEMENT | 10707 | MARIA VIZIOLI | |
| Q0000801 | P.O.: ATTIVITA' TRASFUSIONALE, RETE DELLE MALATTIE RARE E RETE DELLA GENETICA | 11875 | ELISA ROZZI | |
| 00000383 | SERV.INTEGRAZIONE SOCIO - SANITARIA E POLITICHE PER LA NON AUTOSUFFICIENZA | 10582 | RAFFAELE FABRIZIO | |
| Q0000661 | P.O.: GESTIONE E SVILUPPO POLITICHE SOCIO - SANITARIE PER I DISABILI | 11767 | LUIGI MAZZA | |
| Q0001200 | P.O.: MONITORAGGIO INTERVENTI FRNA E COORDINAMENTO ATTUAZIONE ACCREDITAMENTO NEI SERVIZI SOCIO SANITARI | 3126 | BARBARA SCHIAVON | |
| 00000384 | SERV.SALUTE MENTALE, DIPENDENZE PATOLOGICHE, SALUTE NELLE CARCERI | 1486 | MILA FERRI | Comando |
| SP000285 | <u>PROF.SALUTE NELLE CARCERI</u> | 1870 | ANNA CILENTO | |
| Q0000662 | P.O.: SUPPORTO ALLA PROGRAMMAZIONE LOCALE, VALUTAZIONE E INNOVAZIONE DEGLI INTERVENTI SOCIO - SANITARI DI PREVENZIONE E RIDUZIONE DEL DANNO | 34928 | FRANCA FRANCIÀ | |
| Q0000833 | P.O.: SUPPORTO AI SERVIZI AFFERENTI AI DIPARTIMENTI DI SALUTE MENTALE - DIPENDENZE PATOLOGICHE | | | |
| Q0001201 | P.O.: SUPPORTO AMMINISTRATIVO E SVILUPPO DELLE ATTIVITA' E DEI PROGETTI IN MATERIA DI SALUTE NELLE CARCERI E DELLA NEUROPSICHIATRIA DELL'INFANZIA E DELL'ADOLESCENZA | 3481 | MICHELA CAPPALÀ | |

D0000029 DIR. GEN. SANITA' E POLITICHE SOCIALIDirettore: **TIZIANO CARRADORI****00000385 SERV.POLITICHE PER L'ACCOGLIENZA E L'INTEGRAZIONE SOCIALE**2715 **MONICA RACITI**

Q0000664 P.O.: SVILUPPO DI INTERVENTI DI ACCOGLIENZA E INTEGRAZIONE IN MATERIA DI IMMIGRAZIONE, ASILO E CARCERE

11805 **ANDREA FACCHINI**

Q0000665 P.O.: SVILUPPO DI INTERVENTI IN MATERIA DI CONTRASTO ALL'ESCLUSIONE SOCIALE E ALLA POVERTA'

.....

00000386 SERV.POLITICHE FAMILIARI, INFANZIA E ADOLESCENZA2795 **GINO PASSARINI**

Art.18

Q0000666 P.O.: DIRITTI DELL'INFANZIA E DELL'ADOLESCENZA

39978 **MARGHERITA GOVI**

Q0000667 P.O.: SERVIZI EDUCATIVI PER L'INFANZIA E SOSTEGNO ALLA GENITORIALITA'

7126 **SANDRA BENEDETTI**

Q0000802 P.O.: OSSERVATORIO PER L' INFANZIA E L'ADOLESCENZA

1722 **ALESSANDRO FINELLI****00000437 SERV.COORDINAMENTO POLITICHE SOCIALI E SOCIO EDUCATIVE.
PROGRAMMAZIONE E SVILUPPO DEL SISTEMA DEI SERVIZI**4060 **MAURA FORNI**

STRUTTURA ORGANIZZATIVA DELLA REGIONE

ASSESSORATO POLITICHE PER LA SALUTE
ASSESSORATO PROMOZIONE DELLE POLITICHE SOCIALI E DI INTEGRAZIONE PER L'IMMIGRAZIONE. VOLONTARIATO, ASSOCIAZIONISMO E TERZO SETTORE

D0000029 DIR. GEN. SANITA' E POLITICHE SOCIALI

Direttore: **TIZIANO CARRADORI**

| | | | |
|----------|---|-------|---------------------|
| Q0000638 | P.O.: IMPLEMENTAZIONE DELLE POLITICHE SOCIALI ATTRAVERSO LA PARTECIPAZIONE A INIZIATIVE COMUNITARIE E A PROGRAMMI EUROPEI | 11363 | CINZIA IOPPI |
| Q0000660 | P.O.: SVILUPPO ECONOMIA SOCIALE E COORDINAMENTO TERZO SETTORE | 10205 | MARIO ANSALONI |
| Q0000663 | P.O.: GESTIONE E VALORIZZAZIONE DEL SERVIZIO CIVILE | 48757 | ANDREA MARISALDI |
| Q0001151 | P.O.: PROGRAMMAZIONE SOCIALE E SOCIO - SANITARIA E SISTEMA DELL'ACCESSO AI SERVIZI | 11789 | FRANCESCA RAGAZZINI |

00000465 SERV.INNOVAZIONE E SVILUPPO ICT E TECNOLOGIE SANITARIE

3578 **FABIO ROMBINI**

Ad Interim

Reti infrastrutturali, logistica e sistemi di mobilità

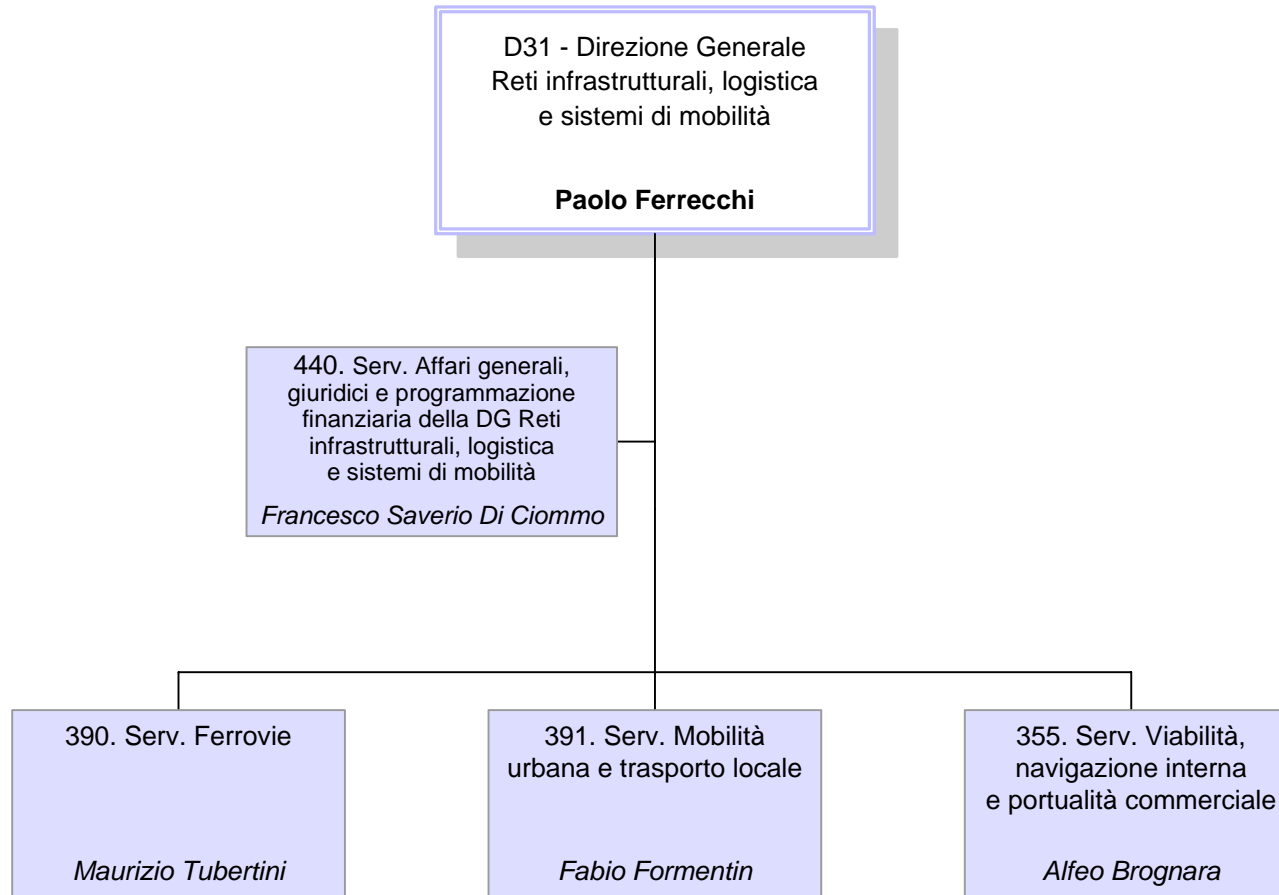

D0000031 DIR. GEN. RETI INFRASTRUTTURALI, LOGISTICA E SISTEMI DI MOBILITA'

Direttore: **PAOLO FERRECCHI**

Unità Funzionali in staff alla Direzione Generale

| | | | | |
|----------|--|-------|-------------------------------|--------|
| Q0000581 | P.O.: LOGISTICA DEL TRASPORTO MERCI | 11814 | GIULIANA CHIODINI | |
| Q0000685 | P.O.: COORDINAMENTO DEI SISTEMI INFORMATIVI DI DIREZIONE E STATISTICHE DI SETTORE | 695 | ALESSANDRO ALBERTINI | |
| Q0000795 | P.O.: CONSULENZA GIURIDICO - LEGALE ALLE STRUTTURE DELLA DIREZIONE E SUPPORTO GIURIDICO PER I RAPPORTI INTERDIREZIONALI E INTERISTITUZIONALI | 10659 | GABRIELLA GHISELLI | |
| Q0000949 | P.O.: PIANIFICAZIONE DEI TRASPORTI | 3492 | DENIS BARBIERI | |
| Q0001241 | P.O.: COORDINAMENTO PER ANALISI INTEGRATE TECNICO ECONOMICHE DEL TRASPORTO PUBBLICO REGIONALE E LOCALE | 11088 | MONICA CALZOLARI | |
| 00000440 | SERV.AFFARI GENERALI, GIURIDICI E PROGRAMMAZIONE FINANZIARIA DELLA DIR. GEN. RETI INFRASTRUTTURALI, LOGISTICA E SISTEMI DI MOBILITA' | 1064 | FRANCESCO S. DI CIOMMO | Art.18 |
| SP000267 | PROF.SUPPORTO GIURIDICO AMMINISTRATIVO, TRATTAMENTO DATI PERSONALI E SISTEMA DOCUMENTALE | 10259 | BRUNELLA RAMBALDI | |
| Q0001000 | P.O.: PROGRAMMAZIONE DELLE ATTIVITA' DI DIREZIONE, SVILUPPO ORGANIZZATIVO E QUALITA' DEI PROCESSI | 10283 | GIAN FRANCO PELLERI | |
| Q0001197 | P.O.: PROGRAMMAZIONE FINANZIARIA E BILANCIO | 11811 | ELEONORA TARUFFI | |

D0000031 DIR. GEN. RETI INFRASTRUTTURALI, LOGISTICA E SISTEMI DI MOBILITA'Direttore: **PAOLO FERRECCHI****00000355 SERV. VIABILITA', NAVIGAZIONE INTERNA E PORTUALITA' COMMERCIALE**5896 **ALFEO BROGNARA**

Q0000579 P.O.: INFRASTRUTTURE IDROVIARIE E PORTUALITA' MARITTIMA COMMERCIALE

1444 **CRISTINA BIANCHI**

Q0000582 P.O.: GRANDE VIABILITA'

11436 **FEDERICA ROPA**

Q0000583 P.O.: GESTIONE DEI PROGRAMMI PER LA SICUREZZA STRADALE

2556 **ANTONELLA NANETTI**

Q0000827 P.O.: SISTEMA INFORMATIVO DELLA VIABILITA'

629 **STEFANO GRANDI**

Q0000886 P.O.: SUPPORTO GIURIDICO NELLA REALIZZAZIONE E GESTIONE DI INFRASTRUTTURE REGIONALI E DI INTERESSE REGIONALE

12031 **ANNA LISA SCHEMBRI**

Q0001198 P.O.: PRESIDIO DELLE PROCEDURE E GESTIONE DELLA SPESA DI SETTORE

87890 **GLORIA ZOVI****00000390 SERV. FERROVIE**82014 **MAURIZIO TUBERTINI**

Q0000688 P.O.: QUALITA' DEI SERVIZI FERROVIARI

1454 **LAURA BRUGNOLO**

D0000031 DIR. GEN. RETI INFRASTRUTTURALI, LOGISTICA E SISTEMI DI MOBILITA'Direttore: **PAOLO FERRECCHI**

| | | | | |
|----------|--|-------|------------------------|---------|
| Q0000689 | P.O.: PROGRAMMAZIONE ORARI FERROVIARI E RAPPORTI ESTERNI | 75623 | CESARE SGARZI | |
| Q0000690 | P.O.: TECNICA FERROVIARIA | 1448 | ANDREA CANNINI | |
| Q0000866 | P.O.: FINANZIAMENTO DEI SERVIZI FERROVIARI | 9145 | SANDRA BIAGI | |
| 00000391 | SERV.MOBILITA' URBANA E TRASPORTO LOCALE | 33883 | FABIO FORMENTIN | Comando |
| Q0000691 | P.O.: ORGANIZZAZIONE DEL TRASPORTO URBANO E LOCALE | 10017 | ROBERTA MORICO | |
| Q0000796 | P.O.: AZIONI DI MOBILITY MANAGEMENT, MOBILITA' URBANA SOSTENIBILE E MOBILITA' CICLOPEDONALE | 10638 | LUCA BUZZONI | |
| Q0000813 | P.O.: PROGRAMMI E PROGETTI INNOVATIVI | 879 | MARCO ZAGNONI | |
| Q0000899 | P.O.: PROGRAMMAZIONE E FINANZIAMENTO DEGLI INVESTIMENTI NELLA MOBILITA' URBANA E NEL TRASPORTO PUBBLICO LOCALE | 11750 | FABRIZIO MELIS | |

IBACN

Istituto per i beni artistici, culturali e naturali

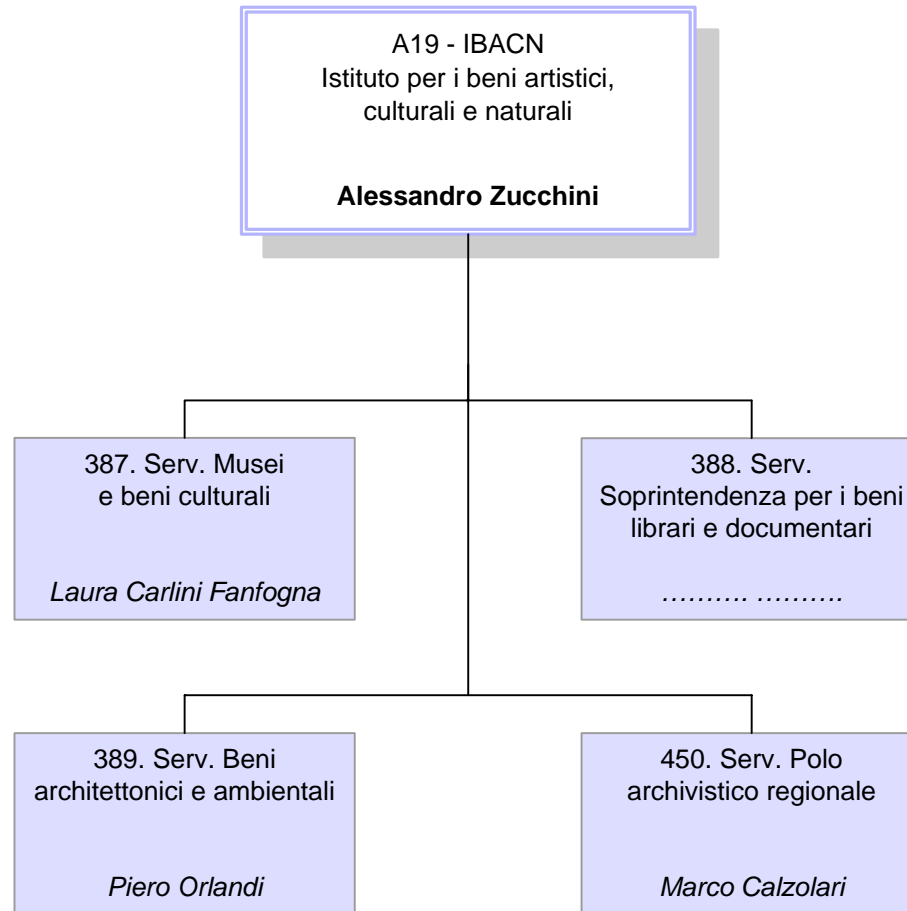

A0000019 IBACN - ISTITUTO PER I BENI ARTISTICI, CULTURALI E NATURALIDirettore: **ALESSANDRO ZUCCHINI****Unità Funzionali in staff all'Istituto****SP000258 PROF.COMUNICAZIONE, PROMOZIONE E ATTIVITA' EDITORIALE**29287 **ISABELLA FABBRI****SP000293 PROF.AMMINISTRAZIONE GENERALE E BIBLIOTECA**1094 **ROBERTO TOMMASI**

Q0000668 P.O.: INTEGRAZIONE DELLE FUNZIONI GIURIDICO - AMMINISTRATIVE E DI CONTROLLO

1207 **MARCO MUZZIOLI**

Q0000669 P.O.: GESTIONE BILANCIO E CASSA ECONOMALE

25175 **PAOLA CRISTOFORI**

Q0000670 P.O.: COORDINAMENTO E PROGETTAZIONE PER LA VALORIZZAZIONE DEI BENI CULTURALI IN AMBITO NAZIONALE ED EUROPEO

77470 **MARGHERITA SPINAZZOLA**

Q0001001 P.O.: SUPPORTO ALLA DIREZIONE, COORDINAMENTO GESTIONALE E AMMINISTRATIVO - CONTABILE E PROGETTI A VALENZA INTERREGIONALE E NAZIONALE. SUPPORTO ALL'INTEGRAZIONE INTERFUNZIONALE

3850 **CARMELA BALDINO**

Q0001206 P.O.: BIBLIOTECA E FOTOTECA

80488 **GIUSEPPINA TONET****00000387 SERV.MUSEI E BENI CULTURALI**1704 **LAURA CARLINI FANFOGNA**

Art.18

A0000019 IBACN - ISTITUTO PER I BENI ARTISTICI, CULTURALI E NATURALIDirettore: **ALESSANDRO ZUCCHINI**

| | | | |
|----------|--|-------|-------------------------|
| Q0000671 | P.O.: SVILUPPO, GESTIONE, MONITORAGGIO E VALORIZZAZIONE DI PROGETTI EUROPEI ED INTERNAZIONALI IN AMBITO MUSEALE | 73052 | MARGHERITA SANI |
| Q0000672 | P.O.: PROGETTAZIONE E PROMOZIONE DELLA CONSERVAZIONE E DEL RESTAURO DEI BENI CULTURALI. VALORIZZAZIONE DEL PATRIMONIO CULTURALE EXTRAEUROPEO | 11710 | ANTONELLA SALVI |
| Q0000673 | P.O.: PIANIFICAZIONE E ORGANIZZAZIONE MUSEALE | 79077 | PATRIZIA TAMASSIA |
| Q0000674 | P.O.: CENSIMENTO, STUDIO E VALORIZZAZIONE DEI BENI, DELLE RACCOLTE E DEI MUSEI ARCHEOLOGICI | 43807 | FIAMMA LENZI |
| Q0000675 | P.O.: CENSIMENTO, STUDIO E VALORIZZAZIONE DEI BENI, DELLE RACCOLTE E DEI MUSEI SCIENTIFICI E NATURALISTICI | 63088 | GIOVANNI BATTISTA PESCE |
| Q0000676 | P.O.: CENSIMENTO, STUDIO E VALORIZZAZIONE DEI BENI, DELLE RACCOLTE E DEI MUSEI STORICO - ARTISTICI | 41060 | MARVET MICHELA GUARINO |

00000388 SERV.SOPRINTENDENZA PER I BENI LIBRARI E DOCUMENTARI

.....

| | | | |
|----------|---|-------|----------------------|
| Q0000677 | P.O.: ORGANIZZAZIONE ARCHIVISTICA | 1475 | BRUNELLA ARGELLI |
| Q0000678 | P.O.: PIANIFICAZIONE E ORGANIZZAZIONE BIBLIOTECARIA | 23507 | VINCENZO COLOMBO |
| Q0000679 | P.O.: TUTELA, CONSERVAZIONE E STANDARD CATALOGRAFICI | 14162 | VALERIA BUSCAROLI |
| Q0000680 | P.O.: CATALOGAZIONE E VALORIZZAZIONE DEI FONDI ICONOGRAFICI | 6946 | GIUSEPPINA BENASSATI |

A0000019 IBACN - ISTITUTO PER I BENI ARTISTICI, CULTURALI E NATURALIDirettore: **ALESSANDRO ZUCCHINI**

Q0000681 P.O.: SISTEMI INFORMATIVI E AUTOMAZIONE BIBLIOTECARIA

1753 MONICA FERRARINI

00000389 SERV.BENI ARCHITETTONICI E AMBIENTALI59207 **PIERO ORLANDI**

Q0000682 P.O.: CONOSCENZA DEL PATRIMONIO NATURALE REGIONALE E AZIONI INTEGRATE DI CONSERVAZIONE

872 ALESSANDRO ALESSANDRINI

Q0000683 P.O.: BANCHE DATI E SISTEMI INFORMATIVI TERRITORIALI PER I BENI CULTURALI

41273 MARIA PIA GUERMANDI

Q0000684 P.O.: STUDIO, CENSIMENTO E VALORIZZAZIONE DEL PATRIMONIO ARCHITETTONICO, STORICO - TESTIMONIALE E DEL PAESAGGIO

63483 STEFANO PEZZOLI

Q0000883 P.O.: PROMOZIONE DELLA QUALITA' ARCHITETTONICA E PAESAGGISTICA

.....

00000450 SERV.POLO ARCHIVISTICO REGIONALE3368 **MARCO CALZOLARI**

Comando

SP000302 PROF.PRESIDIO DEGLI ASPETTI INFORMATICI E TELEMATICI DEL POLO ARCHIVISTICO REGIONALE56762 **MARIO MUSIANI**

Q0001002 P.O.: POLO ARCHIVISTICO REGIONALE: PRESIDIO SISTEMI INFORMATICI E GESTIONE DEI RAPPORTI CON I FORNITORI DI SERVIZI TECNOLOGICI

3884 CRISTIANO CASAGNI

Q0001003 P.O.: POLO ARCHIVISTICO REGIONALE: PRESIDIO FUNZIONE ARCHIVISTICA DI CONSERVAZIONE E GESTIONE DEI RAPPORTI CON GLI ENTI PRODUTTORI

4610 GABRIELE BEZZI

A0000019 IBACN - ISTITUTO PER I BENI ARTISTICI, CULTURALI E NATURALI

Direttore: **ALESSANDRO ZUCCHINI**

Q0001244 P.O.: PRESIDIO DEI SERVIZI DI CONSERVAZIONE DELLA DOCUMENTAZIONE DIGITALE DELLE AZIENDE SANITARIE

11596 CARLA TOMASSETTI

AGREA

Agenzia Regionale per le erogazioni in agricoltura

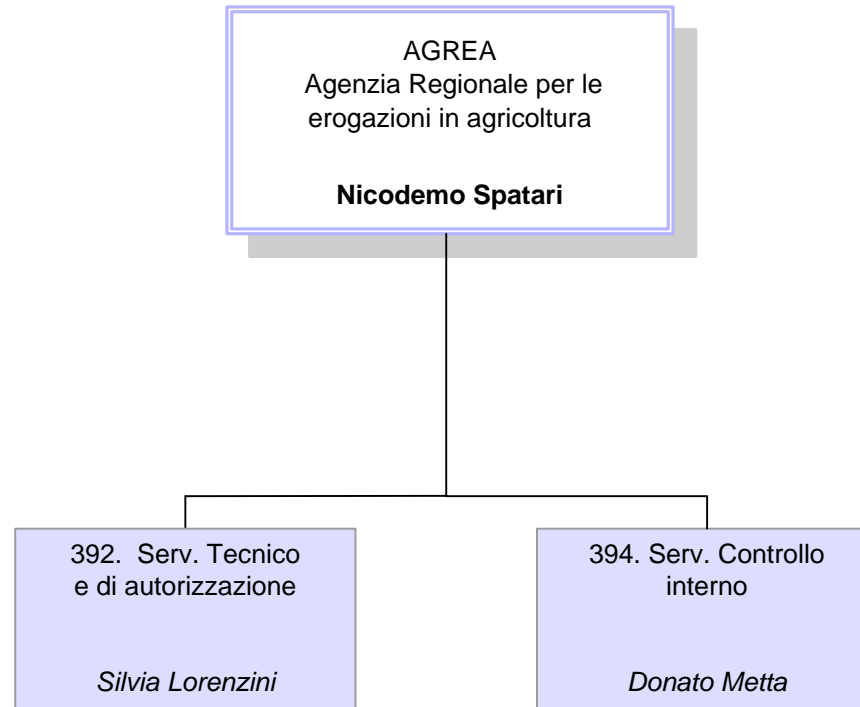

000AGREA AGREA - AGENZIA REGIONALE PER LE EROGAZIONI IN AGRICOLTURADirettore: **NICODEMO SPATARI****Unità Funzionali in staff all'Agenzia****SP000255 PROF.PAGAMENTI**65680 **LORETTA POMPILI**

Q0000698 P.O.: AFFARI GENERALI. SUPPORTO ALL'INTEGRAZIONE INTERFUNZIONALE

16910 GIOVANNA CARBONI

Q0000700 P.O.: CONTABILIZZAZIONE

10457 MICHELA SCANAVACCA

Q0000702 P.O.: ESECUZIONE PAGAMENTI

12088 ROBERTO TASSINARI

Q0000705 P.O.: INFORMATIZZAZIONE INTERNA E GESTIONE INFRASTRUTTURE INFORMATICHE

25170 MAURO CRISTOFORI

Q0001019 P.O.: SVILUPPO APPLICAZIONI INFORMATICHE

4100 MARCELLO FINESSI

00000392 SERV.TECNICO E DI AUTORIZZAZIONE11078 **SILVIA LORENZINI**

Q0000699 P.O.: AFFARI LEGALI E SUPPORTO GIURIDICO

102 ANDREA PRITONI

Q0000831 P.O.: PRODUZIONI ANIMALI

11611 PASQUALE BEVILACQUA

000AGREA AGREA - AGENZIA REGIONALE PER LE EROGAZIONI IN AGRICOLTURADirettore: **NICODEMO SPATARI**

| | | | |
|----------|---|-------|---------------------|
| Q0000832 | P.O.: PROGRAMMI DI AIUTO IN COFINANZIAMENTO | 10426 | ANGELO CASALI |
| Q0000835 | P.O.: REGIME PAGAMENTO UNICO | 3811 | ILARIA CASTELLINI |
| Q0000867 | P.O.: ORGANIZZAZIONI COMUNI DI MERCATO | 11305 | LAURA CARAMALLI |
| 00000394 | SERV.CONTROLLO INTERNO | 11231 | DONATO METTA |
| Q0000693 | P.O.: CONTROLLI INERENTI ALLA CERTIFICAZIONE DELLE SPESE DEI FONDI STRUTTURALI E DI ALTRI FONDI EUROPEI. CONTROLLI DI PRIMO LIVELLO SU PROGETTI DI COOPERAZIONE TERRITORIALE EUROPEA | 11727 | LAURA FERRARI |
| Q0000706 | P.O.: AUDIT INTERNO | 57725 | ILARIO NASCETTI |
| Q0001216 | P.O.: GESTIONE DEL RUC E CONTROLLI IN AGRICOLTURA | 3462 | ELISABETTA NANNI |

ASSR Agenzia Sanitaria e Sociale Regionale

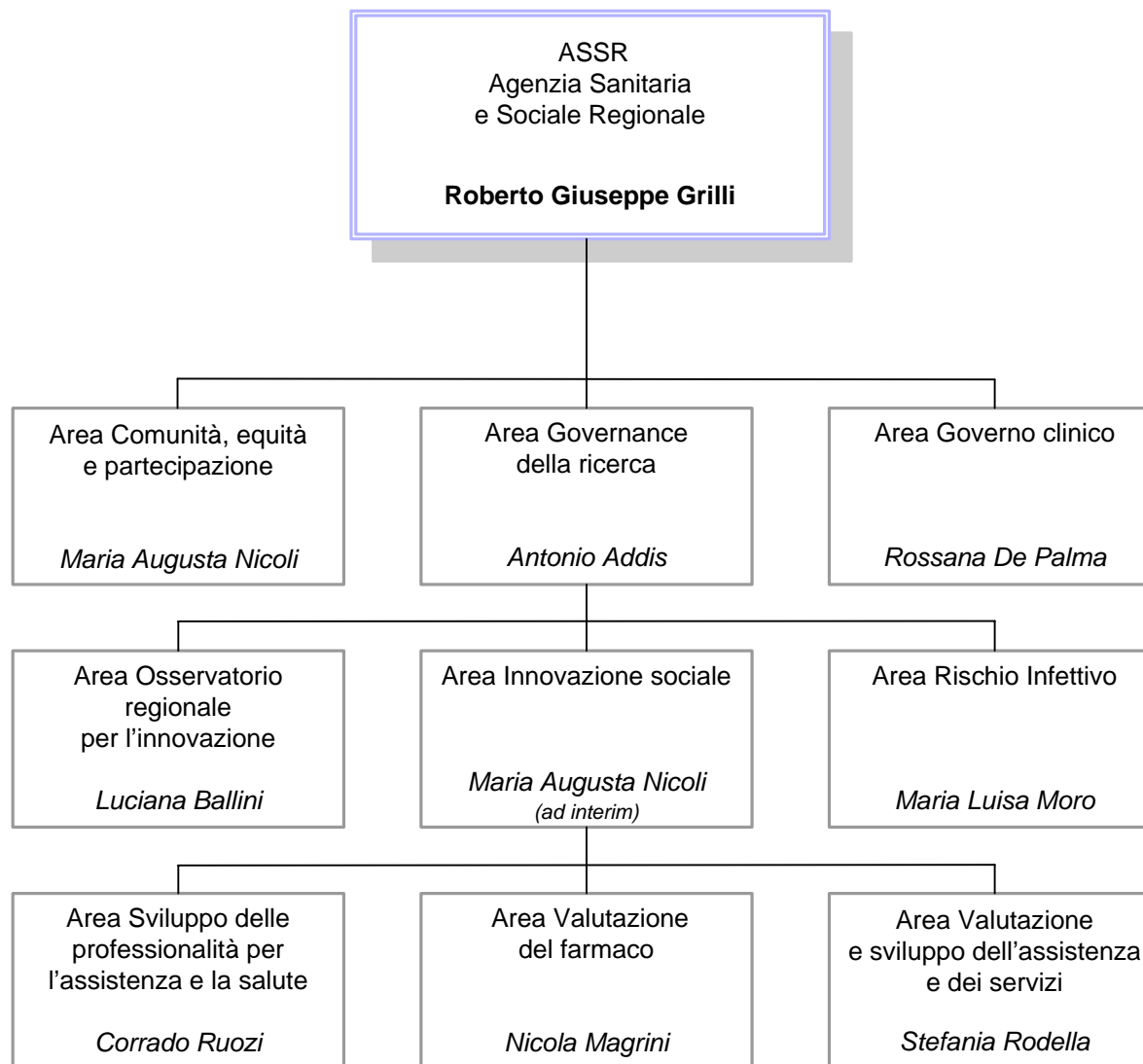

00000940 AGENZIA SANITARIA E SOCIALE REGIONALEDirettore: **ROBERTO GIUSEPPE GRILLI****Unità Funzionali in staff all'Agenzia****SP000269 PROF.PRESIDIO AFFARI GENERALI, GIURIDICI E FINANZIARI DELLA AGENZIA SANITARIA E SOCIALE REGIONALE**75115 **FRANCA SERAFINI** Comando

Q0001179 P.O.: CONTABILIZZAZIONE E PAGAMENTI DELL'AGENZIA SANITARIA E SOCIALE REGIONALE

4451 **GUIDO BARBI**

Q0001181 P.O.: COORDINAMENTO OPERATIVO INTEGRATO DELLE RISORSE INFORMATICHE DELL'AGENZIA E DELLA DIREZIONE GENERALE SANITA' E POLITICHE SOCIALI

12016 **STEFANO ACCORSI****00000403 AREA GOVERNO CLINICO****ROSSANA DE PALMA** Dip. SSR**00000404 AREA RISCHIO INFETTIVO****MARIA LUISA MORO** Dip. SSR**00000451 AREA INNOVAZIONE SOCIALE****MARIA AUGUSTA NICOLI** Ad Interim

00000940 AGENZIA SANITARIA E SOCIALE REGIONALEDirettore: **ROBERTO GIUSEPPE GRILLI****SP000194 PROF.PROMOZIONE E VALUTAZIONE DI PROGETTI INNOVATIVI SUL TEMA DELLA INTEGRAZIONE SOCIO -
SANITARIA**85366 **GIOIA VIRGILIO**

Q0000659 P.O.: QUALITA' DELLA GOVERNANCE LOCALE E DEL SISTEMA DEI SERVIZI SOCIALI E SOCIOSANITARI

70048 **ANNAMARIA ROSETTI****00000456 AREA COMUNITA', EQUITA' E PARTECIPAZIONE****MARIA AUGUSTA NICOLI**

Dip. SSR

**SP000305 PROF.SVILUPPO E PROMOZIONE, NELL'AMBITO DEI SERVIZI SOCIO - SANITARI E SOCIALI, DELL'ASCOLTO E
DEL COINVOLGIMENTO DEI CITTADINI**11825 **ANDREA STUPPINI**

Art.18

00000457 AREA GOVERNANCE DELLA RICERCA**ANTONIO ADDIS**

Dip. SSR

00000458 AREA OSSERVATORIO REGIONALE PER L'INNOVAZIONE**LUCIANA BALLINI**

Dip. SSR

00000940 AGENZIA SANITARIA E SOCIALE REGIONALEDirettore: **ROBERTO GIUSEPPE GRILLI****00000459 AREA SVILUPPO DELLE PROFESSIONALITA' PER L'ASSISTENZA E LA SALUTE****CORRADO RUOZI**

Dip. SSR

00000460 AREA VALUTAZIONE E SVILUPPO DELL'ASSISTENZA E DEI SERVIZI**STEFANIA RODELLA**

Dip. SSR

Q0001221 P.O.: COORDINAMENTO OPERATIVO INTEGRATO DELLA RETE REGIONALE PER LA GESTIONE DEL RISCHIO E LA SICUREZZA DELLE CURE

5484 VANIA BASINI

00000466 AREA VALUTAZIONE DEL FARMACO**NICOLA MAGRINI**

Dip. SSR

Intercent-ER

Agenzia Regionale di sviluppo dei mercati telematici



000INCER INTERCENT-ER AGENZIA REGIONALE DI SVILUPPO DEI MERCATI TELEMATICIDirettore: **ALESSANDRA BONI****Unità Funzionali in staff all'Agenzia**

| | | | |
|-----------------|---|-------|--------------------------|
| SP000286 | <u>PROF.SUPPORTO AI PROCESSI DI QUALITA'. INNOVAZIONE E ORGANIZZAZIONE</u> | 10312 | BARBARA CEVENINI |
| SP000303 | <u>PROF.SUPPORTO AI PROCESSI DELLA SOSTENIBILITA' AMBIENTALE E SOCIALE</u> | 3487 | ORTENSINA GUIDI |
| Q0000425 | P.O.: COORDINAMENTO TECNICO E AMMINISTRATIVO DELLE PROCEDURE DI ACQUISIZIONE DI BENI E SERVIZI INERENTI LA SPESA SANITARIA: SERVICE | 10448 | ANTONIO DIRANI |
| Q0000854 | P.O.: COORDINAMENTO TECNICO E AMMINISTRATIVO DELLE PROCEDURE PER LE ACQUISIZIONI DI BENI E SERVIZI INERENTI LA SPESA SANITARIA: FARMACI E VACCINI | 3682 | NADIA COMASTRI |
| Q0000856 | P.O.: SUPPORTO GIURIDICO - LEGALE | 1832 | GIANLUCA ALBONICO |
| Q0000857 | P.O.: COORDINAMENTO TECNICO E AMMINISTRATIVO DELLE PROCEDURE PER LE ACQUISIZIONI DI BENI E SERVIZI INERENTI LA SPESA COMUNE E MONITORAGGIO FORNITORI | 40187 | MARIA CRISTINA GRANDINI |
| Q0001012 | P.O.: COORDINAMENTO TECNICO E AMMINISTRATIVO DELLE PROCEDURE PER LE ACQUISIZIONI DI BENI E SERVIZI INERENTI LA SPESA SANITARIA: PRESIDI MEDICO-CHIRURGICI | 1098 | ANNA MARIA BIAVATI |
| 00000428 | SERV.STRATEGIE DI ACQUISTO | 10742 | PATRIZIA BERTUZZI |

000INCER INTERCENT-ER AGENZIA REGIONALE DI SVILUPPO DEI MERCATI TELEMATICIDirettore: **ALESSANDRA BONI**

| | | | |
|----------|---|-------|--------------------|
| H0000013 | P.O.: PIANIFICAZIONE STRATEGIE DI ACQUISTO IN MATERIA DI E - PROCUREMENT | 14510 | MICHELE CAGNAZZO |
| Q0000424 | P.O.: COORDINAMENTO TECNICO E AMMINISTRATIVO DEGLI ADEMPIMENTI TRASVERSALI ALLE PROCEDURE ED AI SISTEMI DI ACQUISTO | 10293 | ANTONELLA RENZONI |
| Q0000430 | P.O.: COORDINAMENTO TECNICO E AMMINISTRATIVO DELLE PROCEDURE IN ACCORDO DI SERVIZIO | 11906 | IVANA GHELFI |
| Q0000851 | P.O.: AMMINISTRAZIONE E PERSONALE | 11827 | GIOVANNA MASTINU |
| Q0000852 | P.O.: SISTEMI INFORMATIVI | 1617 | PATRIZIA VALENTINI |
| Q0001232 | P.O.: PROGRAMMAZIONE FINANZIARIA ED ECONOMICA. GESTIONE DEL BILANCIO | 77572 | ROBERTA STACCHIO |

Agenzia regionale di protezione civile

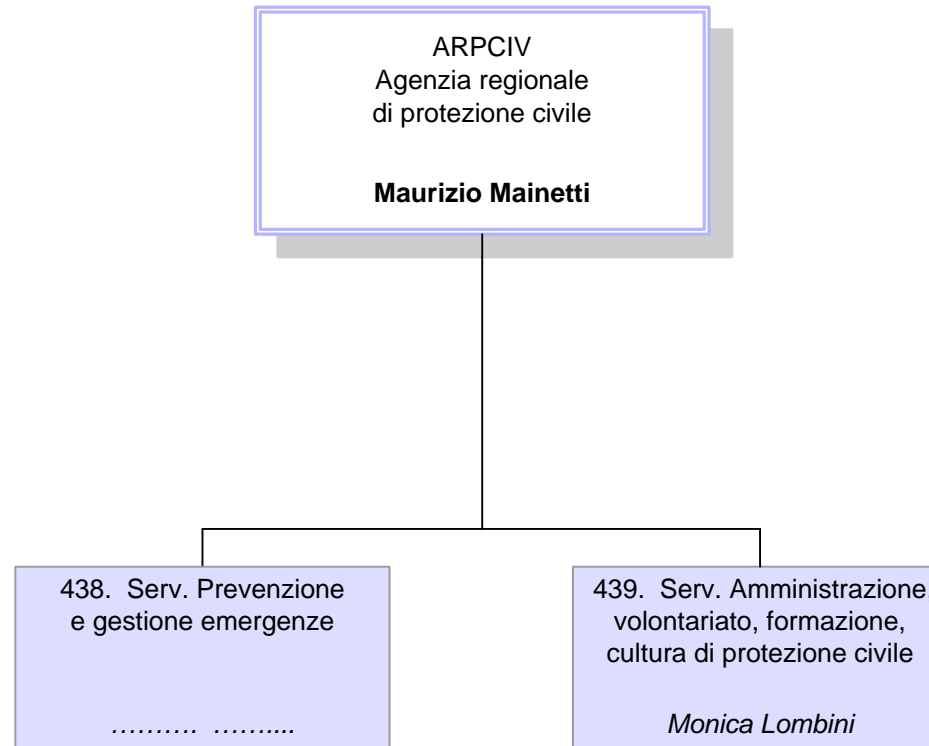

00ARPCIV AGENZIA REGIONALE DI PROTEZIONE CIVILEDirettore: **MAURIZIO MAINETTI****00000438 SERV.PREVENZIONE E GESTIONE EMERGENZE**

.....

Q0000558 P.O.: COORDINAMENTO OPERATIVO DEL CENTRO MULTIRISCHIO, PROGRAMMI DI PREVISIONE E PREVENZIONE,
RAPPORTI CON LA COMUNITA' SCIENTIFICA

836 ANTONIO MONNI

Q0001203 P.O.: COORDINAMENTO DEGLI INTERVENTI URGENTI DI PROTEZIONE CIVILE

1548 GIAN MARCO VENTUROLI

Q0001204 P.O.: COORDINAMENTO DEL CENTRO OPERATIVO REGIONALE DI PROTEZIONE CIVILE

12073 ANDREA BIONDARO

Q0001205 P.O.: COORDINAMENTO GESTIONE RISORSE UMANE, MATERIALI E LOGISTICA PER L'EMERGENZA, SISTEMI
INFORMATIVI ED INFORMATICI

3378 SILVIA TINTI

Q0001208 P.O.: COORDINAMENTO DELLE ATTIVITA' D'EMERGENZA E DI PROTEZIONE CIVILE CONNESSE AI RISCHI INDUSTRIALI
ED AMBIENTALI

2905 CLARISSA DONDI

Q0001226 P.O.: COORDINAMENTO E GESTIONE DEL CENTRO LOGISTICO DI PROTEZIONE CIVILE DI TRESIGALLO (CERPIC)

1919 STEFANO FERRONI

**00000439 SERV.AMMINISTRAZIONE, VOLONTARIATO, FORMAZIONE, CULTURA DI
PROTEZIONE CIVILE**10282 **MONICA LOMBINI**Q0000556 P.O.: COORDINAMENTO DELLE ATTIVITA' DI CONSULENZA GIURIDICO AMMINISTRATIVA E GESTIONE DI CONTRIBUTI A
SOGGETTI PRIVATI DANNEGGIATI

11904 SILVANA GUERRA

00ARPCIV AGENZIA REGIONALE DI PROTEZIONE CIVILEDirettore: **MAURIZIO MAINETTI**

| | | | |
|----------|--|-------|-------------------|
| Q0000557 | P.O.: COORDINAMENTO DELLE PROCEDURE E DELLE ATTIVITA' CONNESSE AL VOLONTARIATO DI PROTEZIONE CIVILE | 19208 | AURO CATI |
| Q0000819 | P.O.: COORDINAMENTO DEI PROCESSI DI GESTIONE DEL PERSONALE E DELLA FORMAZIONE DEGLI OPERATORI DEL SISTEMA REGIONALE DI PROTEZIONE CIVILE | 10153 | CARMELA BUONOPANE |
| Q0000900 | P.O.: COORDINAMENTO GIURIDICO - AMMINISTRATIVO DELLE PROCEDURE DI ACQUISIZIONE DI BENI E SERVIZI PER IL SISTEMA REGIONALE DI PROTEZIONE CIVILE | 12195 | RITA LAI |
| Q0001020 | P.O.: COORDINAMENTO DELLE ATTIVITA' AMMINISTRATIVO-CONTABILI ED ECONOMICO-FINANZIARIE DELL'AGENZIA REGIONALE DI PROTEZIONE CIVILE | 11339 | LAURA LOSTIA |

ASSEMBLEA LEGISLATIVA - AREE SETTORIALI E CLASSI DELLE STRUTTURE DIRIGENZIALI

D0000013 DIREZIONE GENERALE ASSEMBLEA LEGISLATIVA REGIONALE

| Codice Servizio | Denominazione Servizio | Area Sett. | Descrizione Area settoriale | Descrizione Classe |
|-----------------|--|------------|---|---------------------------------------|
| 00000289 | SERVIZIO SEGRETERIA E AFFARI LEGISLATIVI | AL3 | SUPPORTO AL PROCESSO LEGISLATIVO ED AMMINISTRATIVO | FASCIA RETRIBUTIVA PER SERVIZIO SUPER |
| 00000290 | SERVIZIO COORDINAMENTO COMMISSIONI ASSEMBLEARI | AL3 | SUPPORTO AL PROCESSO LEGISLATIVO ED AMMINISTRATIVO | FASCIA RETRIBUTIVA 2 |
| 00000395 | SERVIZIO COMITATO REGIONALE PER LE COMUNICAZIONI (CO.RE.COM) | AL3 | SUPPORTO AL PROCESSO LEGISLATIVO ED AMMINISTRATIVO | FASCIA RETRIBUTIVA 2 |
| 00000448 | SERVIZIO DOCUMENTAZIONE, EUROPA, CITTADINANZA ATTIVA | AL3 | SUPPORTO AL PROCESSO LEGISLATIVO ED AMMINISTRATIVO | FASCIA RETRIBUTIVA 2 |
| 00000462 | SERVIZIO ORGANIZZAZIONE, BILANCIO E ATTIVITA' CONTRATTUALE | AL1 | ORGANIZZAZIONE, TECNOLOGIE DELL'INFORMAZIONE E GESTIONE FINANZIARIA | FASCIA RETRIBUTIVA PER SERVIZIO SUPER |
| 00000463 | SERVIZIO SISTEMI INFORMATIVI - INFORMATICI E INNOVAZIONE | AL1 | ORGANIZZAZIONE, TECNOLOGIE DELL'INFORMAZIONE E GESTIONE FINANZIARIA | FASCIA RETRIBUTIVA 2 |
| 00000464 | SERVIZIO ISTITUTI DI GARANZIA | AL3 | SUPPORTO AL PROCESSO LEGISLATIVO ED AMMINISTRATIVO | FASCIA RETRIBUTIVA 2 |

GIUNTA REGIONALE - AREE SETTORIALI E CLASSI DELLE STRUTTURE DIRIGENZIALI

F000032 GABINETTO DEL PRESIDENTE DELLA GIUNTA

| Codice Servizio | Denominazione Servizio | Area Sett. | Descrizione Area settoriale | Descrizione Classe |
|-----------------|--|------------|-----------------------------|---------------------------------------|
| 0000306 | SERVIZIO SEGRETERIA E AFFARI GENERALI DELLA GIUNTA. AFFARI GENERALI DELLA PRESIDENZA. PARI OPPORTUNITA' | | | FASCIA RETRIBUTIVA PER SERVIZIO SUPER |
| 0000307 | SERVIZIO POLITICHE PER LA SICUREZZA E DELLA POLIZIA LOCALE | | | FASCIA RETRIBUTIVA 2 |
| SP000003 | RAPPORTI ISTITUZIONALI IN AMBITO REGIONALE | | | FASCIA RETRIBUTIVA 3 |
| SP000005 | INIZIATIVE DI INTERESSE REGIONALE E LOCALE | | | FASCIA RETRIBUTIVA 3 |
| SP000006 | RAPPORTI INTERSETTORIALI | | | FASCIA RETRIBUTIVA 3 |
| SP000148 | SPECIALISTA IN MATERIA DI FINANZA LOCALE, COORDINAMENTO E MONITORAGGIO ATTIVITA' INERENTI LE NORME SUL CONTENIMENTO DELLE SPESE DELLA P.A. | | | FASCIA RETRIBUTIVA 3 |
| SP000162 | PRESIDIO DELLE ATTIVITA' INERENTI GLI AFFARI ISTITUZIONALI DELLA PRESIDENZA. PARI OPPORTUNITA' DI GENERE | | | FASCIA RETRIBUTIVA 3 |
| SP000164 | SPECIALISTA PROCEDURE ATTI GIUNTA E RAPPORTI GIUNTA ASSEMBLEA LEGISLATIVA | | | FASCIA RETRIBUTIVA 3 |
| SP000274 | SPECIALISTA IN PROGRAMMAZIONE E ORGANIZZAZIONE DI ATTIVITA' DI MARKETING E COMUNICAZIONE CORRELATE ALLE RELAZIONI ISTITUZIONALI | | | FASCIA RETRIBUTIVA 3 |
| SP000289 | PRESIDIO DELLE ATTIVITA' NELL'AMBITO DELLE COMPETENZE ATTINENTI GLI STRUMENTI DI COORDINAMENTO DELLE POLITICHE DI PROGRAMMAZIONE | | | FASCIA RETRIBUTIVA 3 |
| SP000307 | SUPPORTO AL SISTEMA DI GOVERNANCE REGIONALE | | | FASCIA RETRIBUTIVA 3 |

D000021 DIREZIONE GENERALE CENTRALE RISORSE FINANZIARIE E PATRIMONIO

| Codice Servizio | Denominazione Servizio | Area Sett. | Descrizione Area settoriale | Descrizione Classe |
|-----------------|--|------------|--|---------------------------------------|
| 00000308 | SERVIZIO BILANCIO E FINANZE | A11 | ANALISI E GESTIONE FINANZIARIA, CONTROLLI E CERTIFICAZIONI | FASCIA RETRIBUTIVA 1 |
| 00000425 | SERVIZIO PATRIMONIO | A11 | ANALISI E GESTIONE FINANZIARIA, CONTROLLI E CERTIFICAZIONI | FASCIA RETRIBUTIVA PER SERVIZIO SUPER |
| 00000433 | SERVIZIO GESTIONE DELLA SPESA REGIONALE | A11 | ANALISI E GESTIONE FINANZIARIA, CONTROLLI E CERTIFICAZIONI | FASCIA RETRIBUTIVA PER SERVIZIO SUPER |
| 00000468 | SERVIZIO PIANIFICAZIONE FINANZIARIA E CONTROLLI | A11 | ANALISI E GESTIONE FINANZIARIA, CONTROLLI E CERTIFICAZIONI | FASCIA RETRIBUTIVA 2 |
| SP000165 | SVILUPPO DATI E ANALISI FINANZIARIA. PATTO DI STABILITA' | A11 | ANALISI E GESTIONE FINANZIARIA, CONTROLLI E CERTIFICAZIONI | FASCIA RETRIBUTIVA 3 |
| SP000167 | TRIBUTI E SANZIONI TRIBUTARIE | A11 | ANALISI E GESTIONE FINANZIARIA, CONTROLLI E CERTIFICAZIONI | FASCIA RETRIBUTIVA 3 |
| SP000169 | CASSA ECONOMALE E AUTORITA' DI CERTIFICAZIONE | A11 | ANALISI E GESTIONE FINANZIARIA, CONTROLLI E CERTIFICAZIONI | FASCIA RETRIBUTIVA 3 |
| SP000298 | PRESIDIO DEI PROCESSI DI GESTIONE DEL PATRIMONIO | A11 | ANALISI E GESTIONE FINANZIARIA, CONTROLLI E CERTIFICAZIONI | FASCIA RETRIBUTIVA 3 |

D000022 DIREZIONE GENERALE CENTRALE ORGANIZZAZIONE, PERSONALE, SISTEMI INFORMATIVI E TELEMATICA

| Codice Servizio | Denominazione Servizio | Area Sett. | Descrizione Area settoriale | Descrizione Classe |
|-----------------|--|------------|--|---------------------------------------|
| 00000311 | SERVIZIO AMMINISTRAZIONE E GESTIONE | A10 | ORGANIZZAZIONE, QUALITA' DEI PROCESSI AMMINISTRATIVI E SVILUPPO DELLE COMPETENZE | FASCIA RETRIBUTIVA 1 |
| 00000312 | SERVIZIO ORGANIZZAZIONE E SVILUPPO | A10 | ORGANIZZAZIONE, QUALITA' DEI PROCESSI AMMINISTRATIVI E SVILUPPO DELLE COMPETENZE | FASCIA RETRIBUTIVA PER SERVIZIO SUPER |
| 00000398 | SERVIZIO STATISTICA E INFORMAZIONE GEOGRAFICA | A07 | TECNOLOGIE DELL'INFORMAZIONE E COMUNICAZIONE (ICT) | FASCIA RETRIBUTIVA 2 |
| 00000432 | SERVIZIO COMUNICAZIONE, EDUCAZIONE ALLA SOSTENIBILITA' E STRUMENTI DI PARTECIPAZIONE | A10 | ORGANIZZAZIONE, QUALITA' DEI PROCESSI AMMINISTRATIVI E SVILUPPO DELLE COMPETENZE | FASCIA RETRIBUTIVA 2 |
| 00000434 | SERVIZIO APPROVVIGIONAMENTI E CENTRI OPERATIVI | A10 | ORGANIZZAZIONE, QUALITA' DEI PROCESSI AMMINISTRATIVI E SVILUPPO DELLE COMPETENZE | FASCIA RETRIBUTIVA 1 |

| Codice Servizio | Denominazione Servizio | Area Sett. | Descrizione Area settoriale | Descrizione Classe |
|-----------------|--|------------|--|---------------------------------------|
| 00000435 | SERVIZIO SISTEMA INFORMATIVO - INFORMATICO REGIONALE | A07 | TECNOLOGIE DELL'INFORMAZIONE E COMUNICAZIONE (ICT) | FASCIA RETRIBUTIVA PER SERVIZIO SUPER |
| SP000202 | COORDINAMENTO DELLE ATTIVITA' DI PROMOZIONE E FORMAZIONE PER L'E -GOVERNMENT | A10 | ORGANIZZAZIONE, QUALITA' DEI PROCESSI AMMINISTRATIVI E SVILUPPO DELLE COMPETENZE | FASCIA RETRIBUTIVA 3 |
| SP000205 | SISTEMI DI VALUTAZIONE E DI INCENTIVAZIONE | A10 | ORGANIZZAZIONE, QUALITA' DEI PROCESSI AMMINISTRATIVI E SVILUPPO DELLE COMPETENZE | FASCIA RETRIBUTIVA 3 |
| SP000207 | PRESIDIO ATTIVITA' DI SVILUPPO E GESTIONE DELLE ATTREZZATURE INFORMATICHE INDIVIDUALI | A07 | TECNOLOGIE DELL'INFORMAZIONE E COMUNICAZIONE (ICT) | FASCIA RETRIBUTIVA 3 |
| SP000209 | PRESIDIO DELLE ATTIVITA' DI PROGETTAZIONE E SVILUPPO APPLICATIVO | A07 | TECNOLOGIE DELL'INFORMAZIONE E COMUNICAZIONE (ICT) | FASCIA RETRIBUTIVA 3 |
| SP000213 | PRESIDIO DELLE ATTIVITA' RELATIVE ALLA GESTIONE INTEGRATA DELLA CARTOGRAFIA E DELL'INFORMAZIONE GEOGRAFICA E MONITORAGGIO DELLE ATTIVITA' DEL SERVIZIO | A07 | TECNOLOGIE DELL'INFORMAZIONE E COMUNICAZIONE (ICT) | FASCIA RETRIBUTIVA 2 |
| SP000290 | PRESIDIO DELLE ATTIVITA' DI PROGETTAZIONE E SVILUPPO DELLE INFRASTRUTTURE INFORMATICHE E TELEMATICHE | A07 | TECNOLOGIE DELL'INFORMAZIONE E COMUNICAZIONE (ICT) | FASCIA RETRIBUTIVA 3 |
| SP000296 | SISTEMI CONTRATTUALI E ORDINAMENTALI DEL PERSONALE DEL SISTEMA SANITARIO REGIONALE | A10 | ORGANIZZAZIONE, QUALITA' DEI PROCESSI AMMINISTRATIVI E SVILUPPO DELLE COMPETENZE | FASCIA RETRIBUTIVA 3 |
| SP000297 | SVILUPPO E PROMOZIONE COMUNICAZIONE INTEGRATA | A10 | ORGANIZZAZIONE, QUALITA' DEI PROCESSI AMMINISTRATIVI E SVILUPPO DELLE COMPETENZE | FASCIA RETRIBUTIVA 3 |
| SP000306 | PRESIDIO DELLA GOVERNANCE DEL SISTEMA INFORMATICO REGIONALE | A07 | TECNOLOGIE DELL'INFORMAZIONE E COMUNICAZIONE (ICT) | FASCIA RETRIBUTIVA 3 |

D0000023 DIREZIONE GENERALE CENTRALE AFFARI ISTITUZIONALI E LEGISLATIVI

| Codice Servizio | Denominazione Servizio | Area Sett. | Descrizione Area settoriale | Descrizione Classe |
|-----------------|---|------------|--|----------------------|
| 00000318 | SERVIZIO AFFARI LEGISLATIVI E QUALITA' DEI PROCESSI NORMATIVI | A09 | AFFARI LEGISLATIVI, LEGALI E SUPPORTO GIURIDICO | FASCIA RETRIBUTIVA 2 |
| 00000319 | SERVIZIO ATTIVITA' CONSULTIVA GIURIDICA E COORDINAMENTO DELL'AVVOCATURA REGIONALE | A09 | AFFARI LEGISLATIVI, LEGALI E SUPPORTO GIURIDICO | FASCIA RETRIBUTIVA 2 |
| 00000320 | SERVIZIO AFFARI ISTITUZIONALI E DELLE AUTONOMIE LOCALI | A09 | AFFARI LEGISLATIVI, LEGALI E SUPPORTO GIURIDICO | FASCIA RETRIBUTIVA 2 |
| 00000321 | SERVIZIO INNOVAZIONE E SEMPLIFICAZIONE AMMINISTRATIVA | A10 | ORGANIZZAZIONE, QUALITA' DEI PROCESSI AMMINISTRATIVI E SVILUPPO DELLE COMPETENZE | FASCIA RETRIBUTIVA 2 |
| SP000256 | SUPPORTO AL SISTEMA DELLE AUTONOMIE TERRITORIALI | A10 | ORGANIZZAZIONE, QUALITA' DEI PROCESSI AMMINISTRATIVI E SVILUPPO DELLE COMPETENZE | FASCIA RETRIBUTIVA 3 |
| SP000287 | ESPERTO GIURIDICO A SUPPORTO DELL'ATTIVITA' LEGISLATIVA IN MATERIA TRIBUTARIA, DI PROCEDIMENTO AMMINISTRATIVO, CONTRATTI, APPALTI E COORDINAMENTO SANZIONI AMMINISTRATIVE | A09 | AFFARI LEGISLATIVI, LEGALI E SUPPORTO GIURIDICO | FASCIA RETRIBUTIVA 3 |

D000024 DIREZIONE GENERALE AGRICOLTURA, ECONOMIA ITTICA, ATTIVITA' FAUNISTICO-VENATORIE

| Codice Servizio | Denominazione Servizio | Area Sett. | Descrizione Area settoriale | Descrizione Classe |
|-----------------|--|------------|--|----------------------|
| 00000323 | SERVIZIO AFFARI GENERALI, GIURIDICI E PROGRAMMAZIONE FINANZIARIA DELLA DIREZIONE GENERALE AGRICOLTURA, ECONOMIA ITTICA, ATTIVITA' FAUNISTICO-VENATORIE | A10 | ORGANIZZAZIONE, QUALITA' DEI PROCESSI AMMINISTRATIVI E SVILUPPO DELLE COMPETENZE | FASCIA RETRIBUTIVA 2 |
| 00000324 | SERVIZIO SISTEMA INFORMATIVO - INFORMATICO AGRICOLO REGIONALE | A07 | TECNOLOGIE DELL'INFORMAZIONE E COMUNICAZIONE (ICT) | FASCIA RETRIBUTIVA 2 |
| 00000325 | SERVIZIO PROGRAMMI, MONITORAGGIO E VALUTAZIONE | A06 | AGRICOLTURA | FASCIA RETRIBUTIVA 2 |
| 00000326 | SERVIZIO TERRITORIO RURALE ED ATTIVITA' FAUNISTICO-VENATORIE | A06 | AGRICOLTURA | FASCIA RETRIBUTIVA 2 |
| 00000327 | SERVIZIO FITOSANITARIO | A06 | AGRICOLTURA | FASCIA RETRIBUTIVA 1 |
| 00000328 | SERVIZIO AIUTI ALLE IMPRESE | A06 | AGRICOLTURA | FASCIA RETRIBUTIVA 1 |
| 00000329 | SERVIZIO RICERCA, INNOVAZIONE E PROMOZIONE DEL SISTEMA AGROALIMENTARE | A06 | AGRICOLTURA | FASCIA RETRIBUTIVA 1 |
| 00000330 | SERVIZIO PERCORSI DI QUALITA', RELAZIONI DI MERCATO E INTEGRAZIONE DI FILIERA | A06 | AGRICOLTURA | FASCIA RETRIBUTIVA 2 |
| 00000331 | SERVIZIO SVILUPPO DELL'ECONOMIA ITTICA E DELLE PRODUZIONI ANIMALI | A06 | AGRICOLTURA | FASCIA RETRIBUTIVA 2 |
| 00000332 | SERVIZIO SVILUPPO DELLE PRODUZIONI VEGETALI | A06 | AGRICOLTURA | FASCIA RETRIBUTIVA 2 |
| SP000216 | INTEGRAZIONE E VALORIZZAZIONE DELLE INIZIATIVE DI COOPERAZIONE COMUNITARIA E SVILUPPO DELLE RELAZIONI INTERNAZIONALI | A08 | POLITICHE REGIONALI EUROPEE. COOPERAZIONE E SOLIDARIETA' INTERNAZIONALE | FASCIA RETRIBUTIVA 3 |
| SP000217 | CERTIFICAZIONE E CONTROLLI | A06 | AGRICOLTURA | FASCIA RETRIBUTIVA 3 |
| SP000300 | PRESIDIO DEI PROCESSI E DELLE ATTIVITA' DI GESTIONE E SVILUPPO DEL SETTORE ITTICO | A06 | AGRICOLTURA | FASCIA RETRIBUTIVA 3 |

D000025 DIREZIONE GENERALE AMBIENTE E DIFESA DEL SUOLO E DELLA COSTA

| Codice Servizio | Denominazione Servizio | Area Sett. | Descrizione Area settoriale | Descrizione Classe |
|-----------------|---|------------|--|---------------------------------------|
| 00000333 | SERVIZIO AFFARI GENERALI, GIURIDICI E PROGRAMMAZIONE FINANZIARIA DELLA DIREZIONE GENERALE AMBIENTE E DIFESA DEL SUOLO E DELLA COSTA | A10 | ORGANIZZAZIONE, QUALITA' DEI PROCESSI AMMINISTRATIVI E SVILUPPO DELLE COMPETENZE | FASCIA RETRIBUTIVA PER SERVIZIO SUPER |
| 00000336 | SERVIZIO TUTELA E RISANAMENTO RISORSA ACQUA | A04 | AMBIENTE E ENERGIA | FASCIA RETRIBUTIVA 1 |
| 00000337 | SERVIZIO RIFIUTI E BONIFICA SITI, SERVIZI PUBBLICI AMBIENTALI E SISTEMI INFORMATIVI | A04 | AMBIENTE E ENERGIA | FASCIA RETRIBUTIVA 2 |
| 00000338 | SERVIZIO VALUTAZIONE IMPATTO E PROMOZIONE SOSTENIBILITA' AMBIENTALE | A04 | AMBIENTE E ENERGIA | FASCIA RETRIBUTIVA 1 |

| Codice Servizio | Denominazione Servizio | Area Sett. | Descrizione Area settoriale | Descrizione Classe |
|-----------------|---|------------|--|---------------------------------------|
| 00000339 | SERVIZIO RISANAMENTO ATMOSFERICO, ACUSTICO, ELETTROMAGNETICO | A04 | AMBIENTE E ENERGIA | FASCIA RETRIBUTIVA 1 |
| 00000340 | SERVIZIO PARCHI E RISORSE FORESTALI | A04 | AMBIENTE E ENERGIA | FASCIA RETRIBUTIVA 2 |
| 00000341 | SERVIZIO DIFESA DEL SUOLO, DELLA COSTA E BONIFICA | A05 | DIFESA SUOLO E COSTA, PROTEZIONE CIVILE E BONIFICA | FASCIA RETRIBUTIVA 1 |
| 00000343 | SERVIZIO GEOLOGICO, SISMICO E DEI SUOLI | A05 | DIFESA SUOLO E COSTA, PROTEZIONE CIVILE E BONIFICA | FASCIA RETRIBUTIVA 1 |
| 00000411 | SERVIZIO TECNICO DI BACINO PO DI VOLANO E DELLA COSTA | A05 | DIFESA SUOLO E COSTA, PROTEZIONE CIVILE E BONIFICA | FASCIA RETRIBUTIVA PER SERVIZIO SUPER |
| 00000412 | SERVIZIO TECNICO BACINO RENO | A05 | DIFESA SUOLO E COSTA, PROTEZIONE CIVILE E BONIFICA | FASCIA RETRIBUTIVA PER SERVIZIO SUPER |
| 00000445 | SERVIZIO TECNICO DEI BACINI DEGLI AFFLUENTI DEL PO | A05 | DIFESA SUOLO E COSTA, PROTEZIONE CIVILE E BONIFICA | FASCIA RETRIBUTIVA 1 |
| 00000453 | SERVIZIO TECNICO DI BACINO ROMAGNA | A05 | DIFESA SUOLO E COSTA, PROTEZIONE CIVILE E BONIFICA | FASCIA RETRIBUTIVA PER SERVIZIO SUPER |
| SP000177 | RILEVAMENTO, BANCA DATI DEI SUOLI | A05 | DIFESA SUOLO E COSTA, PROTEZIONE CIVILE E BONIFICA | FASCIA RETRIBUTIVA 3 |
| SP000180 | RIDUZIONE DEL RISCHIO SISMICO E INTERVENTI DI DIFESA DEL SUOLO | A05 | DIFESA SUOLO E COSTA, PROTEZIONE CIVILE E BONIFICA | FASCIA RETRIBUTIVA 2 |
| SP000181 | RISORSE IDRICHE, DEMANIO IDRICO E RISCHIO IDRAULICO | A05 | DIFESA SUOLO E COSTA, PROTEZIONE CIVILE E BONIFICA | FASCIA RETRIBUTIVA 2 |
| SP000183 | SPECIALISTA GESTIONE DELLE AREE DEL DEMANIO IDRICO E DELLE RISORSE IDRICHE | A05 | DIFESA SUOLO E COSTA, PROTEZIONE CIVILE E BONIFICA | FASCIA RETRIBUTIVA 2 |
| SP000184 | RIDUZIONE DEL RISCHIO SISMICO | A05 | DIFESA SUOLO E COSTA, PROTEZIONE CIVILE E BONIFICA | FASCIA RETRIBUTIVA 3 |
| SP000185 | SPECIALISTA ASSETTO IDROGEOLOGICO - AREA ORIENTALE | A05 | DIFESA SUOLO E COSTA, PROTEZIONE CIVILE E BONIFICA | FASCIA RETRIBUTIVA 2 |
| SP000186 | SPECIALISTA RISCHIO IDRAULICO - AREA ORIENTALE | A05 | DIFESA SUOLO E COSTA, PROTEZIONE CIVILE E BONIFICA | FASCIA RETRIBUTIVA 2 |
| SP000187 | SPECIALISTA RISORSE IDRICHE E DEMANIO IDRICO | A05 | DIFESA SUOLO E COSTA, PROTEZIONE CIVILE E BONIFICA | FASCIA RETRIBUTIVA 2 |
| SP000188 | SPECIALISTA RISCHIO IDRAULICO - AREA OCCIDENTALE | A05 | DIFESA SUOLO E COSTA, PROTEZIONE CIVILE E BONIFICA | FASCIA RETRIBUTIVA 2 |
| SP000189 | SPECIALISTA ASSETTO IDROGEOLOGICO - AREA OCCIDENTALE | A05 | DIFESA SUOLO E COSTA, PROTEZIONE CIVILE E BONIFICA | FASCIA RETRIBUTIVA 2 |
| SP000266 | PROMOZIONE E MONITORAGGIO DELLE AZIONI DI PROTEZIONE E VALORIZZAZIONE DEI SUOLI | A05 | DIFESA SUOLO E COSTA, PROTEZIONE CIVILE E BONIFICA | FASCIA RETRIBUTIVA 3 |
| SP000281 | PREVENZIONE DEGLI INQUINAMENTI | A04 | AMBIENTE E ENERGIA | FASCIA RETRIBUTIVA 3 |
| SP000304 | SPECIALISTA ASSETTO IDROGEOLOGICO E RISCHIO IDRAULICO | A05 | DIFESA SUOLO E COSTA, PROTEZIONE CIVILE E BONIFICA | FASCIA RETRIBUTIVA 3 |

D0000026

DIREZIONE GENERALE PROGRAMMAZIONE TERRITORIALE E NEGOZIATA, INTESE. RELAZIONI EUROPEE E RELAZIONI INTERNAZIONALI

| Codice Servizio | Denominazione Servizio | Area Sett. | Descrizione Area settoriale | Descrizione Classe |
|-----------------|---|------------|--|---------------------------------------|
| 00000304 | SERVIZIO POLITICHE EUROPEE E RELAZIONI INTERNAZIONALI | A08 | POLITICHE REGIONALI EUROPEE. COOPERAZIONE E SOLIDARIETA' INTERNAZIONALE | FASCIA RETRIBUTIVA 2 |
| 00000346 | SERVIZIO AFFARI GENERALI, GIURIDICI E PROGRAMMAZIONE FINANZIARIA DELLA DIREZIONE GENERALE PROGRAMMAZIONE TERRITORIALE E NEGOZIATA, INTESE. RELAZIONI EUROPEE E RELAZIONI INTERNAZIONALI | A10 | ORGANIZZAZIONE, QUALITA' DEI PROCESSI AMMINISTRATIVI E SVILUPPO DELLE COMPETENZE | FASCIA RETRIBUTIVA PER SERVIZIO SUPER |
| 00000347 | SERVIZIO INTESE ISTITUZIONALI E PROGRAMMI SPECIALI D'AREA | A08 | POLITICHE REGIONALI EUROPEE. COOPERAZIONE E SOLIDARIETA' INTERNAZIONALE | FASCIA RETRIBUTIVA 2 |
| 00000348 | SERVIZIO PROGRAMMAZIONE TERRITORIALE E SVILUPPO DELLA MONTAGNA | A12 | PIANIFICAZIONE TERRITORIALI E INFRASTRUTTURE | FASCIA RETRIBUTIVA 2 |
| 00000353 | SERVIZIO QUALITA' URBANA E POLITICHE ABITATIVE | A12 | PIANIFICAZIONE TERRITORIALI E INFRASTRUTTURE | FASCIA RETRIBUTIVA 1 |
| 00000417 | SERVIZIO COLLEGAMENTO CON GLI ORGANI DELL' UNIONE EUROPEA A BRUXELLES | A08 | POLITICHE REGIONALI EUROPEE. COOPERAZIONE E SOLIDARIETA' INTERNAZIONALE | FASCIA RETRIBUTIVA 2 |
| 00000446 | SERVIZIO AUTORITA' DI AUDIT | A08 | POLITICHE REGIONALI EUROPEE. COOPERAZIONE E SOLIDARIETA' INTERNAZIONALE | FASCIA RETRIBUTIVA 2 |
| 00000455 | SERVIZIO PIANIFICAZIONE URBANISTICA, PAESAGGIO E USO SOSTENIBILE DEL TERRITORIO | A12 | PIANIFICAZIONE TERRITORIALI E INFRASTRUTTURE | FASCIA RETRIBUTIVA 2 |
| 00000467 | SERV. OPERE PUBBLICHE ED EDILIZIA, SICUREZZA E LEGALITA, COORDINAMENTO RICOSTRUZIONE | A12 | PIANIFICAZIONE TERRITORIALI E INFRASTRUTTURE | FASCIA RETRIBUTIVA 2 |
| SP000196 | PROGETTI EUROPEI IN MATERIA DI GOVERNANCE METROPOLITANA E DI INFRASTRUTTURE DEL TERRITORIO | A08 | POLITICHE REGIONALI EUROPEE. COOPERAZIONE E SOLIDARIETA' INTERNAZIONALE | FASCIA RETRIBUTIVA 3 |
| SP000197 | PROGETTI SVILUPPO AREE MONTANE | A12 | PIANIFICAZIONE TERRITORIALI E INFRASTRUTTURE | FASCIA RETRIBUTIVA 3 |
| SP000225 | ASSISTENZA STATISTICA AL MONITORAGGIO DI PROGRAMMI E PROGETTI INTERSETTORIALI | A08 | POLITICHE REGIONALI EUROPEE. COOPERAZIONE E SOLIDARIETA' INTERNAZIONALE | FASCIA RETRIBUTIVA 3 |
| SP000291 | GESTIONE INTEGRATA DEL SISTEMA DEGLI OSSERVATORI DEL TERRITORIO | A12 | PIANIFICAZIONE TERRITORIALI E INFRASTRUTTURE | FASCIA RETRIBUTIVA 3 |
| SP000308 | COORDINAMENTO DEL SISTEMA INFORMATIVO DELLA PIANIFICAZIONE URBANISTICA E DEL MONITORAGGIO DEL CONSUMO DI SUOLO | A12 | PIANIFICAZIONE TERRITORIALI E INFRASTRUTTURE | FASCIA RETRIBUTIVA 3 |
| SP000309 | COORDINAMENTO DEI PROCESSI AMMINISTRATIVI CORRELATI ALLA RICOSTRUZIONE | A10 | ORGANIZZAZIONE, QUALITA' DEI PROCESSI AMMINISTRATIVI E SVILUPPO DELLE COMPETENZE | FASCIA RETRIB.3 (PROVV.) |

D000027 DIREZIONE GENERALE CULTURA, FORMAZIONE E LAVORO

| Codice Servizio | Denominazione Servizio | Area Sett. | Descrizione Area settoriale | Descrizione Classe |
|-----------------|--|------------|--|----------------------|
| 00000357 | SERVIZIO AFFARI GENERALI, GIURIDICI E PROGRAMMAZIONE FINANZIARIA DELLA DIREZIONE GENERALE CULTURA, FORMAZIONE E LAVORO | A10 | ORGANIZZAZIONE, QUALITA' DEI PROCESSI AMMINISTRATIVI E SVILUPPO DELLE COMPETENZE | FASCIA RETRIBUTIVA 2 |
| 00000358 | SERVIZIO CULTURA, SPORT | A13 | BENI E ATTIVITA' CULTURALI, PAESAGGIO, SPORT E POLITICHE GIOVANILI | FASCIA RETRIBUTIVA 1 |
| 00000359 | SERVIZIO PROGRAMMAZIONE, VALUTAZIONE E INTERVENTI REGIONALI NELL'AMBITO DELLE POLITICHE DELLA FORMAZIONE E DEL LAVORO | A03 | LAVORO E SISTEMI FORMATIVI | FASCIA RETRIBUTIVA 2 |
| 00000360 | SERVIZIO FORMAZIONE PROFESSIONALE | A03 | LAVORO E SISTEMI FORMATIVI | FASCIA RETRIBUTIVA 1 |
| 00000361 | SERVIZIO GESTIONE E CONTROLLO DELLE ATTIVITA' REALIZZATE NELL'AMBITO DELLE POLITICHE DELLA FORMAZIONE E DEL LAVORO | A03 | LAVORO E SISTEMI FORMATIVI | FASCIA RETRIBUTIVA 1 |
| 00000362 | SERVIZIO ISTRUZIONE | A03 | LAVORO E SISTEMI FORMATIVI | FASCIA RETRIBUTIVA 2 |
| 00000427 | SERVIZIO MONITORAGGIO E COORDINAMENTO DEI SISTEMI INFORMATIVI DELL'ISTRUZIONE, DELLA FORMAZIONE E DEL LAVORO | A03 | LAVORO E SISTEMI FORMATIVI | FASCIA RETRIBUTIVA 2 |
| 00000429 | SERVIZIO LAVORO | A03 | LAVORO E SISTEMI FORMATIVI | FASCIA RETRIBUTIVA 1 |

D000028 DIREZIONE GENERALE ATTIVITA' PRODUTTIVE, COMMERCIO, TURISMO

| Codice Servizio | Denominazione Servizio | Area Sett. | Descrizione Area settoriale | Descrizione Classe |
|-----------------|--|------------|---|---------------------------------------|
| 00000367 | SERVIZIO POLITICHE PER L'INDUSTRIA, L'ARTIGIANATO, LA COOPERAZIONE E I SERVIZI | A02 | SVILUPPO ECONOMICO | FASCIA RETRIBUTIVA PER SERVIZIO SUPER |
| 00000368 | SERVIZIO POLITICHE DI SVILUPPO ECONOMICO, RICERCA INDUSTRIALE E INNOVAZIONE TECNOLOGICA | A02 | SVILUPPO ECONOMICO | FASCIA RETRIBUTIVA 1 |
| 00000370 | SERVIZIO ENERGIA ED ECONOMIA VERDE | A04 | AMBIENTE E ENERGIA | FASCIA RETRIBUTIVA 2 |
| 00000397 | SERVIZIO SPORTELLLO REGIONALE PER L'INTERNAZIONALIZZAZIONE DELLE IMPRESE | A02 | SVILUPPO ECONOMICO | FASCIA RETRIBUTIVA 2 |
| 00000444 | SERVIZIO CONSULENZA GIURIDICA, SEMPLIFICAZIONE AMMINISTRATIVA PER LE IMPRESE E CONTRATTUALISTICA | A09 | AFFARI LEGISLATIVI, LEGALI E SUPPORTO GIURIDICO | FASCIA RETRIBUTIVA 2 |
| 00000454 | SERVIZIO COMMERCIO, TURISMO E QUALITA' AREE TURISTICHE | A02 | SVILUPPO ECONOMICO | FASCIA RETRIBUTIVA PER SERVIZIO SUPER |
| SP000233 | QUALITA' AREE TURISTICHE | A02 | SVILUPPO ECONOMICO | FASCIA RETRIBUTIVA 2 |

| Codice Servizio | Denominazione Servizio | Area Sett. | Descrizione Area settoriale | Descrizione Classe |
|-----------------|--|------------|-----------------------------|----------------------|
| SP000234 | INFORMAZIONE TURISTICA E SERVIZI TURISTICI IN RETE | A02 | SVILUPPO ECONOMICO | FASCIA RETRIBUTIVA 3 |
| SP000235 | ORGANIZZAZIONE TURISTICA REGIONALE, DELLE PROFESSIONI, DELLA PROMO - COMMERCIALIZZAZIONE | A02 | SVILUPPO ECONOMICO | FASCIA RETRIBUTIVA 3 |
| SP000261 | SUPPORTO ALL'ATTIVITA' DI ANALISI, RICERCA E STUDI ECONOMICI E ALLA PREDISPOSIZIONE DI PROGETTI REGIONALI, INTERREGIONALI ED EUROPEI E LORO MONITORAGGIO | A02 | SVILUPPO ECONOMICO | FASCIA RETRIBUTIVA 3 |
| SP000275 | PROGRAMMAZIONE E GESTIONE DEI FONDI E PROGRAMMI COMUNITARI | A02 | SVILUPPO ECONOMICO | FASCIA RETRIBUTIVA 3 |

D0000029 DIREZIONE GENERALE SANITA' E POLITICHE SOCIALI

| Codice Servizio | Denominazione Servizio | Area Sett. | Descrizione Area settoriale | Descrizione Classe |
|-----------------|--|------------|--|---------------------------------------|
| 00000374 | SERVIZIO SISTEMA INFORMATIVO SANITA' E POLITICHE SOCIALI | A07 | TECNOLOGIE DELL'INFORMAZIONE E COMUNICAZIONE (ICT) | FASCIA RETRIBUTIVA 1 |
| 00000375 | SERVIZIO PROGRAMMAZIONE ECONOMICO - FINANZIARIA | A11 | ANALISI E GESTIONE FINANZIARIA, CONTROLLI E CERTIFICAZIONI | FASCIA RETRIBUTIVA 1 |
| 00000376 | SERVIZIO RELAZIONI CON GLI ENTI DEL SSR, SISTEMI ORGANIZZATIVI E RISORSE UMANE IN AMBITO SANITARIO E SOCIALE, SUPPORTO GIURIDICO | A10 | ORGANIZZAZIONE, QUALITA' DEI PROCESSI AMMINISTRATIVI E SVILUPPO DELLE COMPETENZE | FASCIA RETRIBUTIVA 1 |
| 00000377 | SERVIZIO STRUTTURE SANITARIE E SOCIO - SANITARIE | A01 | SANITÀ E POLITICHE SOCIALI | FASCIA RETRIBUTIVA 2 |
| 00000378 | SERVIZIO SANITA' PUBBLICA | A01 | SANITÀ E POLITICHE SOCIALI | FASCIA RETRIBUTIVA 1 |
| 00000379 | SERVIZIO VETERINARIO E IGIENE DEGLI ALIMENTI | A01 | SANITÀ E POLITICHE SOCIALI | FASCIA RETRIBUTIVA 2 |
| 00000380 | SERVIZIO ASSISTENZA DISTRETTUALE, MEDICINA GENERALE, PIANIFICAZIONE E SVILUPPO DEI SERVIZI SANITARI | A01 | SANITÀ E POLITICHE SOCIALI | FASCIA RETRIBUTIVA 1 |
| 00000381 | SERVIZIO POLITICA DEL FARMACO | A01 | SANITÀ E POLITICHE SOCIALI | FASCIA RETRIBUTIVA 2 |
| 00000382 | SERVIZIO PRESIDIO OSPEDALIERI | A01 | SANITÀ E POLITICHE SOCIALI | FASCIA RETRIBUTIVA PER SERVIZIO SUPER |
| 00000383 | SERVIZIO INTEGRAZIONE SOCIO-SANITARIA E POLITICHE PER LA NON AUTOSUFFICIENZA | A01 | SANITÀ E POLITICHE SOCIALI | FASCIA RETRIBUTIVA 1 |
| 00000384 | SERVIZIO SALUTE MENTALE, DIPENDENZE PATOLOGICHE, SALUTE NELLE CARCERI | A01 | SANITÀ E POLITICHE SOCIALI | FASCIA RETRIBUTIVA 2 |

| Codice Servizio | Denominazione Servizio | Area Sett. | Descrizione Area settoriale | Descrizione Classe |
|-----------------|---|------------|---|----------------------|
| 00000385 | SERVIZIO POLITICHE PER L'ACCOGLIENZA E L'INTEGRAZIONE SOCIALE | A01 | SANITÀ E POLITICHE SOCIALI | FASCIA RETRIBUTIVA 2 |
| 00000386 | SERVIZIO POLITICHE FAMILIARI, INFANZIA E ADOLESCENZA | A01 | SANITÀ E POLITICHE SOCIALI | FASCIA RETRIBUTIVA 2 |
| 00000437 | SERVIZIO COORDINAMENTO POLITICHE SOCIALI E SOCIO EDUCATIVE. PROGRAMMAZIONE E SVILUPPO DEL SISTEMA DEI SERVIZI | A01 | SANITÀ E POLITICHE SOCIALI | FASCIA RETRIBUTIVA 1 |
| 00000465 | SERVIZIO INNOVAZIONE E SVILUPPO ICT E TECNOLOGIE SANITARIE | A07 | TECNOLOGIE DELL'INFORMAZIONE E COMUNICAZIONE (ICT) | FASCIA RETRIBUTIVA 1 |
| SP000236 | SICUREZZA ALIMENTARE | A01 | SANITÀ E POLITICHE SOCIALI | FASCIA RETRIBUTIVA 3 |
| SP000237 | ANALISI ECONOMICO - FINANZIARIA DEL SERVIZIO SANITARIO REGIONALE | A11 | ANALISI E GESTIONE FINANZIARIA, CONTROLLI E CERTIFICAZIONI | FASCIA RETRIBUTIVA 3 |
| SP000238 | GOVERNO E MONITORAGGIO ATTIVITA' DISTRETTUALE | A01 | SANITÀ E POLITICHE SOCIALI | FASCIA RETRIBUTIVA 3 |
| SP000240 | ASSISTENZA FARMACEUTICA | A01 | SANITÀ E POLITICHE SOCIALI | FASCIA RETRIBUTIVA 3 |
| SP000242 | GESTIONE, ANALISI E MONITORAGGIO DEI FLUSSI INFORMATIVI SANITARI DEL SERVIZIO SANITARIO REGIONALE | A01 | SANITÀ E POLITICHE SOCIALI | FASCIA RETRIBUTIVA 3 |
| SP000244 | SUPPORTO GIURIDICO IN AMBITO DI SANITA' PUBBLICA E VETERINARIA | A09 | AFFARI LEGISLATIVI, LEGALI E SUPPORTO GIURIDICO | FASCIA RETRIBUTIVA 3 |
| SP000245 | MALATTIE INFETTIVE E PROGRAMMI DI PREVENZIONE COLLETTIVA | A01 | SANITÀ E POLITICHE SOCIALI | FASCIA RETRIBUTIVA 3 |
| SP000246 | TUTELA SALUTE LUOGHI DI LAVORO | A01 | SANITÀ E POLITICHE SOCIALI | FASCIA RETRIBUTIVA 3 |
| SP000285 | SALUTE NELLE CARCERI | A01 | SANITÀ E POLITICHE SOCIALI | FASCIA RETRIBUTIVA 3 |
| SP000301 | SVILUPPO DELL'INTEGRAZIONE DELLE RISORSE UMANE REGIONALI E DEL SISTEMA SANITARIO | A10 | ORGANIZZAZIONE, QUALITÀ DEI PROCESSI AMMINISTRATIVI E SVILUPPO DELLE COMPETENZE | FASCIA RETRIBUTIVA 3 |

D0000031 DIREZIONE GENERALE RETI INFRASTRUTTURALI, LOGISTICA E SISTEMI DI MOBILITA'

| Codice Servizio | Denominazione Servizio | Area Sett. | Descrizione Area settoriale | Descrizione Classe |
|-----------------|---|------------|--|----------------------|
| 00000355 | SERVIZIO VIABILITA', NAVIGAZIONE INTERNA E PORTUALITA' COMMERCIALE | A12 | PIANIFICAZIONE TERRITORIALI E INFRASTRUTTURE | FASCIA RETRIBUTIVA 1 |
| 00000390 | SERVIZIO FERROVIE | A12 | PIANIFICAZIONE TERRITORIALI E INFRASTRUTTURE | FASCIA RETRIBUTIVA 1 |
| 00000391 | SERVIZIO MOBILITA' URBANA E TRASPORTO LOCALE | A12 | PIANIFICAZIONE TERRITORIALI E INFRASTRUTTURE | FASCIA RETRIBUTIVA 1 |
| 00000440 | SERVIZIO AFFARI GENERALI, GIURIDICI E PROGRAMMAZIONE FINANZIARIA DELLA DIREZIONE GENERALE RETI INFRASTRUTTURALI, LOGISTICA E SISTEMI DI MOBILITA' | A10 | ORGANIZZAZIONE, QUALITA' DEI PROCESSI AMMINISTRATIVI E SVILUPPO DELLE COMPETENZE | FASCIA RETRIBUTIVA 1 |
| SP000267 | SUPPORTO GIURIDICO AMMINISTRATIVO, TRATTAMENTO DATI PERSONALI E SISTEMA DOCUMENTALE | A10 | ORGANIZZAZIONE, QUALITA' DEI PROCESSI AMMINISTRATIVI E SVILUPPO DELLE COMPETENZE | FASCIA RETRIBUTIVA 3 |

A0000019 IBACN - ISTITUTO PER I BENI ARTISTICI, CULTURALI E NATURALI

| Codice Servizio | Denominazione Servizio | Area Sett. | Descrizione Area settoriale | Descrizione Classe |
|-----------------|---|------------|--|----------------------|
| 00000387 | SERVIZIO MUSEI E BENI CULTURALI | A13 | BENI E ATTIVITA' CULTURALI, PAESAGGIO, SPORT E POLITICHE GIOVANILI | FASCIA RETRIBUTIVA 2 |
| 00000388 | SERVIZIO SOPRINTENDENZA PER I BENI LIBRARI E DOCUMENTARI | A13 | BENI E ATTIVITA' CULTURALI, PAESAGGIO, SPORT E POLITICHE GIOVANILI | FASCIA RETRIBUTIVA 1 |
| 00000389 | SERVIZIO BENI ARCHITETTONICI E AMBIENTALI | A13 | BENI E ATTIVITA' CULTURALI, PAESAGGIO, SPORT E POLITICHE GIOVANILI | FASCIA RETRIBUTIVA 2 |
| 00000450 | SERVIZIO POLO ARCHIVISTICO REGIONALE | A10 | ORGANIZZAZIONE, QUALITA' DEI PROCESSI AMMINISTRATIVI E SVILUPPO DELLE COMPETENZE | FASCIA RETRIBUTIVA 1 |
| SP000258 | COMUNICAZIONE, PROMOZIONE E ATTIVITA' EDITORIALE | A13 | BENI E ATTIVITA' CULTURALI, PAESAGGIO, SPORT E POLITICHE GIOVANILI | FASCIA RETRIBUTIVA 3 |
| SP000293 | AMMINISTRAZIONE GENERALE E BIBLIOTECA | A10 | ORGANIZZAZIONE, QUALITA' DEI PROCESSI AMMINISTRATIVI E SVILUPPO DELLE COMPETENZE | FASCIA RETRIBUTIVA 2 |
| SP000302 | PRESIDIO DEGLI ASPETTI INFORMATICI E TELEMATICI DEL POLO ARCHIVISTICO REGIONALE | A07 | TECNOLOGIE DELL'INFORMAZIONE E COMUNICAZIONE (ICT) | FASCIA RETRIBUTIVA 3 |

000AGREA AGREA - AGENZIA REGIONALE PER LE EROGAZIONI IN AGRICOLTURA

| Codice Servizio | Denominazione Servizio | Area Sett. | Descrizione Area settoriale | Descrizione Classe |
|-----------------|--------------------------------------|------------|---|----------------------|
| 00000392 | SERVIZIO TECNICO E DI AUTORIZZAZIONE | A11 | ANALISI E GESTIONE FINANZIARIA, CONTROLLI E CERTIFICAZIONI | FASCIA RETRIBUTIVA 1 |
| 00000394 | SERVIZIO CONTROLLO INTERNO | A08 | POLITICHE REGIONALI EUROPEE. COOPERAZIONE E SOLIDARIETA' INTERNAZIONALE | FASCIA RETRIBUTIVA 2 |
| SP000255 | PAGAMENTI | A11 | ANALISI E GESTIONE FINANZIARIA, CONTROLLI E CERTIFICAZIONI | FASCIA RETRIBUTIVA 3 |

000INCER INTERCENT-ER - AGENZIA REGIONALE DI SVILUPPO DEI MERCATI TELEMATICI

| Codice Servizio | Denominazione Servizio | Area Sett. | Descrizione Area settoriale | Descrizione Classe |
|-----------------|--|------------|--|----------------------|
| 00000428 | SERVIZIO STRATEGIE DI ACQUISTO | A10 | ORGANIZZAZIONE, QUALITA' DEI PROCESSI AMMINISTRATIVI E SVILUPPO DELLE COMPETENZE | FASCIA RETRIBUTIVA 1 |
| SP000286 | SUPPORTO AI PROCESSI DI QUALITA', INNOVAZIONE E ORGANIZZAZIONE | A10 | ORGANIZZAZIONE, QUALITA' DEI PROCESSI AMMINISTRATIVI E SVILUPPO DELLE COMPETENZE | FASCIA RETRIBUTIVA 3 |
| SP000303 | SUPPORTO AI PROCESSI DELLA SOSTENIBILITA' AMBIENTALE E SOCIALE | A10 | ORGANIZZAZIONE, QUALITA' DEI PROCESSI AMMINISTRATIVI E SVILUPPO DELLE COMPETENZE | FASCIA RETRIBUTIVA 3 |

00ARPCIV AGENZIA REGIONALE DI PROTEZIONE CIVILE

| Codice Servizio | Denominazione Servizio | Area Sett. | Descrizione Area settoriale | Descrizione Classe |
|-----------------|--|------------|--|----------------------|
| 00000438 | SERVIZIO PREVENZIONE E GESTIONE EMERGENZE | A05 | DIFESA SUOLO E COSTA, PROTEZIONE CIVILE E BONIFICA | FASCIA RETRIBUTIVA 1 |
| 00000439 | SERVIZIO AMMINISTRAZIONE, VOLONTARIATO, FORMAZIONE, CULTURA DI PROTEZIONE CIVILE | A05 | DIFESA SUOLO E COSTA, PROTEZIONE CIVILE E BONIFICA | FASCIA RETRIBUTIVA 2 |

00000940 AGENZIA SANITARIA E SOCIALE REGIONALE

| Codice Servizio | Denominazione Servizio | Area Sett. | Descrizione Area settoriale | Descrizione Classe |
|-----------------|--|------------|--|----------------------|
| SP000194 | PROMOZIONE E VALUTAZIONE DI PROGETTI INNOVATIVI SUL TEMA DELLA INTEGRAZIONE SOCIO - SANITARIA | A01 | SANITÀ E POLITICHE SOCIALI | FASCIA RETRIBUTIVA 3 |
| SP000269 | PRESIDIO AFFARI GENERALI, GIURIDICI E FINANZIARI DELLA AGENZIA SANITARIA E SOCIALE REGIONALE | A10 | ORGANIZZAZIONE, QUALITA' DEI PROCESSI AMMINISTRATIVI E SVILUPPO DELLE COMPETENZE | FASCIA RETRIBUTIVA 2 |
| SP000305 | SVILUPPO E PROMOZIONE, NELL'AMBITO DEI SERVIZI SOCIO - SANITARI E SOCIALI, DELL'ASCOLTO E DEL COINVOLGIMENTO DEI CITTADINI | A01 | SANITÀ E POLITICHE SOCIALI | FASCIA RETRIBUTIVA 2 |

Personale Dirigente assegnato all'Assemblea legislativa, con descrizione del ruolo ricoperto

A0000001

| Matricola | Cognome | Nome | Codice Ruolo | Descrizione Ruolo |
|-----------|------------|------------|--------------|----------------------------|
| 1389 | DRAGHETTI | LEONARDO | R05 | DIRETTORE GENERALE |
| 6066 | ANNOVI | CRISTIANO | R01 | RUOLO |
| 10134 | COMI | PATRIZIA | R01 | RUOLO |
| 25100 | CRISERA' | ALESSANDRO | R01 | RUOLO |
| 10545 | FINI | PRIMAROSA | R01 | RUOLO |
| 10024 | GUICCIARDI | GLORIA | R01 | RUOLO |
| 85819 | VOLTAN | ANNA | R01 | RUOLO |
| 4816 | ALLEGRETTI | ALBERTO | R03 | ART.63 STATUTO (EX ART.46) |

Personale Dirigente assegnato alla Giunta regionale, con descrizione del ruolo ricoperto

G0000001

| Matricola | Cognome | Nome | Codice Ruolo | Descrizione Ruolo |
|-----------|-----------|----------|--------------|--------------------|
| 3550 | BALBONI | CRISTINA | R05 | DIRETTORE GENERALE |
| 1708 | BORTONE | GIUSEPPE | R05 | DIRETTORE GENERALE |
| 10299 | BROCCOLI | LORENZO | R05 | DIRETTORE GENERALE |
| 1123 | COCCHI | ENRICO | R05 | DIRETTORE GENERALE |
| 11434 | CARRADORI | TIZIANO | R05 | DIRETTORE GENERALE |
| 3639 | DIAZZI | MORENA | R05 | DIRETTORE GENERALE |
| 3753 | FERRECCHI | PAOLO | R05 | DIRETTORE GENERALE |
| 3721 | MAZZOTTI | VALTIERO | R05 | DIRETTORE GENERALE |
| 5795 | PIGNATTI | ONELIO | R05 | DIRETTORE GENERALE |
| 80101 | TERZINI | FILOMENA | R05 | DIRETTORE GENERALE |

| Matricola | Cognome | Nome | Codice Ruolo | Descrizione Ruolo |
|-----------|------------|------------|--------------|-----------------------------|
| 6577 | BONI | ALESSANDRA | R08 | DIRETTORE AGENZIA |
| 1773 | GRILLI | ROBERTO | C04 | DIRETTORE AGENZIA SANITARIA |
| 11202 | MAINETTI | MAURIZIO | R08 | DIRETTORE AGENZIA |
| 1396 | SPATARI | NICODEMO | R08 | DIRETTORE AGENZIA |
| 87997 | ZUCCHINI | ALESSANDRO | R08 | DIRETTORE ISTITUTO |
| 5025 | ALBERANI | ETTORE | R01 | RUOLO |
| 3467 | BAGNI | GIUSEPPE | R01 | RUOLO |
| 5282 | BARTOLINI | GABRIELE | R01 | RUOLO |
| 10742 | BERTUZZI | PATRIZIA | R01 | RUOLO |
| 8778 | BETTA | AGOSTINA | R01 | RUOLO |
| 9950 | BISSOLI | ROSANNA | R01 | RUOLO |
| 10322 | BONACCURSO | MARCELLO | R01 | RUOLO |
| 11502 | BOVINA | ANGELA | R01 | RUOLO |
| 13164 | BRENAGGI | VENERIO | R01 | RUOLO |
| 5896 | BROGNARA | ALFEO | R01 | RUOLO |
| 11503 | CALMISTRO | MARCO | R01 | RUOLO |
| 17173 | CARGIOLI | GIANCARLO | R01 | RUOLO |
| 19010 | CASTELLINI | PAOLA | R01 | RUOLO |
| 11386 | CAVATORTI | STEFANO | R01 | RUOLO |
| 10223 | CESARI | GRAZIA | R01 | RUOLO |
| 10312 | CEVENINI | BARBARA | R01 | RUOLO |
| 10411 | CHIARINI | ROBERTA | R01 | RUOLO |
| 1870 | CILENTO | ANNA | R01 | RUOLO |
| 11668 | CILIONE | GIAMPIERO | R01 | RUOLO |
| 22772 | CIOFFI | SONIA | R01 | RUOLO |
| 22772 | CIOFFI | SONIA | R01 | RUOLO |

| Matricola | Cognome | Nome | Codice Ruolo | Descrizione Ruolo |
|-----------|------------|-------------|--------------|-------------------|
| 24249 | CORTICELLI | STEFANO | R01 | RUOLO |
| 10171 | DI GIUSTO | PAOLO | R01 | RUOLO |
| 27887 | DI STEFANO | ALESSANDRO | R01 | RUOLO |
| 28412 | DOSI | MARIA PAOLA | R01 | RUOLO |
| 29287 | FABBRI | ISABELLA | R01 | RUOLO |
| 29532 | FABBRI | PAOLO | R01 | RUOLO |
| 10582 | FABRIZIO | RAFFAELE | R01 | RUOLO |
| 11591 | FELICE | GIUSEPPINA | R01 | RUOLO |
| 32437 | FILIPPI | NICOLA | R01 | RUOLO |
| 10298 | FILIPPINI | RITA | R01 | RUOLO |
| 4060 | FORNI | MAURA | R01 | RUOLO |
| 1545 | FOSCHI | FRANCO | R01 | RUOLO |
| 34766 | FRANCHI | MAURA | R01 | RUOLO |
| 5956 | GABRIELLI | ROBERTO | R01 | RUOLO |
| 36527 | GALVANI | IVANO | R01 | RUOLO |
| 11342 | GHISOLI | ROBERTO | R01 | RUOLO |
| 10304 | GOVONI | CRISTINA | R01 | RUOLO |
| 41271 | GUERMANDI | MARINA | R01 | RUOLO |
| 3487 | GUIDI | ORTENSINA | R01 | RUOLO |
| 42572 | INNOCENTI | MAURO | R01 | RUOLO |
| 10282 | LOMBINI | MONICA | R01 | RUOLO |
| 44965 | LONGHI | ROSSELLA | R01 | RUOLO |
| 11078 | LORENZINI | SILVIA | R01 | RUOLO |
| 46525 | MALAGUTI | CLAUDIO | R01 | RUOLO |
| 46525 | MALAGUTI | CLAUDIO | R01 | RUOLO |
| 49366 | MARTINELLI | GIOVANNI | R01 | RUOLO |

| Matricola | Cognome | Nome | Codice Ruolo | Descrizione Ruolo |
|-----------|---------------|-----------------|--------------|-------------------|
| 52459 | MICCOLI | CLAUDIO | R01 | RUOLO |
| 52612 | MICHELINI | STEFANO | R01 | RUOLO |
| 54189 | MONTANARI | MARIO | R01 | RUOLO |
| 54189 | MONTANARI | MARIO | R01 | RUOLO |
| 11404 | MONTERASTELLI | GIUSEPPE | R01 | RUOLO |
| 3444 | MUSCONI | VIRGINIA | R01 | RUOLO |
| 56762 | MUSIANI | MARIO | R01 | RUOLO |
| 59207 | ORLANDI | PIERO | R01 | RUOLO |
| 1142 | PAPILI | STEFANIA | R01 | RUOLO |
| 62844 | PERETTI | ANDREA | R01 | RUOLO |
| 4874 | PETRI | FERDINANDO | R01 | RUOLO |
| 1262 | POGGIOLI | GIORGIO | R01 | RUOLO |
| 65680 | POMPILI | LORETTA | R01 | RUOLO |
| 10198 | PORRELLI | MARIA GABRIELLA | R01 | RUOLO |
| 2715 | RACITI | MONICA | R01 | RUOLO |
| 10259 | RAMBALDI | BRUNELLA | R01 | RUOLO |
| 68361 | RICCIARDELLI | MAURIZIO | R01 | RUOLO |
| 3578 | ROMBINI | FABIO | R01 | RUOLO |
| 3578 | ROMBINI | FABIO | R01 | RUOLO |
| 70635 | ROTUNDO | STEFANO | R01 | RUOLO |
| 10257 | ROVERSI | ELENA | R01 | RUOLO |
| 70734 | RUBBIANESI | UBALDO | R01 | RUOLO |
| 73072 | SANI | STEFANIA | R01 | RUOLO |
| 73248 | SANTANGELO | GIOVANNI PIETRO | R01 | RUOLO |
| 73535 | SARTINI | GAETANO | R01 | RUOLO |
| 74298 | SCARANI | CRISTINA | R01 | RUOLO |

| Matricola | Cognome | Nome | Codice Ruolo | Descrizione Ruolo |
|-----------|-------------------------|--------------------------|--------------|-------------------|
| 11536 | SCORRI | STEFANIA | R01 | RUOLO |
| 76315 | SIMONI | GIUSEPPE | R01 | RUOLO |
| 76469 | SIMONI | TAMARA | R01 | RUOLO |
| 77045 | SOLDATI | ANTONELLA | R01 | RUOLO |
| 80450 | TOLOMELLI | CLAUDIO | R01 | RUOLO |
| 1094 | TOMMASI | ROBERTO | R01 | RUOLO |
| 82014 | TUBERTINI | MAURIZIO | R01 | RUOLO |
| 83148 | VANNONI | MAURO | R01 | RUOLO |
| 10212 | VARANI | GIANNI | R01 | RUOLO |
| 85366 | VIRGILIO | GIOIA | R01 | RUOLO |
| 10525 | ZUPPIROLI | ANDREA | R01 | RUOLO |
| 1394 | BADIELLO | LORENZA | R04 | ART.18 LR 43/01 |
| 3738 | BERGAMINI | FRANCESCA | R04 | ART.18 LR 43/01 |
| 11543 | BERTINI | SILVANO | R04 | ART.18 LR 43/01 |
| 11317 | CAPODAGLIO | MARCO | R04 | ART.18 LR 43/01 |
| 1704 | CARLINI FANFOGNA | LAURA | R04 | ART.18 LR 43/01 |
| 3588 | CICOGNANI | PAOLA | R04 | ART.18 LR 43/01 |
| 24330 | COSENTINO | FRANCESCO | R04 | ART.18 LR 43/01 |
| 1064 | DI CIOMMO | FRANCESCO SAVERIO | R04 | ART.18 LR 43/01 |
| 2624 | FILITERI | NADIA | R04 | ART.18 LR 43/01 |
| 1782 | LAZZARI | GLAUCO | R04 | ART.18 LR 43/01 |
| 1083 | MONTI | FABRIZIA | R04 | ART.18 LR 43/01 |
| 11322 | PARON | FRANCESCA | R04 | ART.18 LR 43/01 |
| 2804 | SACERDOTI | RUBEN | R04 | ART.18 LR 43/01 |
| 11825 | STUPPINI | ANDREA | R04 | ART.18 LR 43/01 |
| 10325 | TAMBURINI | PAOLO | R04 | ART.18 LR 43/01 |

| Matricola | Cognome | Nome | Codice Ruolo | Descrizione Ruolo |
|-----------|------------|-------------|--------------|------------------------------------|
| 1758 | VALBONESI | ENZO | R04 | ART.18 LR 43/01 |
| 1079 | ZANELLI | MICHELE | R04 | ART.18 LR 43/01 |
| 8265 | BERTACCA | MARISA | R31 | EX ART.19LR43 (PREVIA ASPETTATIVA) |
| 10623 | CANU | MARISA | R31 | EX ART.19LR43 (PREVIA ASPETTATIVA) |
| 11457 | GUIDA | MONICA | R31 | EX ART.19LR43 (PREVIA ASPETTATIVA) |
| 2795 | PASSARINI | GINO | R31 | EX ART.19LR43 (PREVIA ASPETTATIVA) |
| 11044 | BERNABE' | ANNAMARIA | R03 | ART.63 STATUTO (EX ART.46) |
| 9250 | BIANCHEDI | ROBERTA | R03 | ART.63 STATUTO (EX ART.46) |
| 9348 | BIANCHI | PAOLO | R03 | ART.63 STATUTO (EX ART.46) |
| 14169 | BUSETTO | ANTONELLA | R03 | ART.63 STATUTO (EX ART.46) |
| 41315 | GUERRA | FABIO | R03 | ART.63 STATUTO (EX ART.46) |
| 11486 | MANTELLA | NICOLA | R03 | ART.63 STATUTO (EX ART.46) |
| 11816 | MASCANZONI | UMBERTO | R03 | ART.63 STATUTO (EX ART.46) |
| 52842 | MIGLIORI | MICHELE | R03 | ART.63 STATUTO (EX ART.46) |
| 66003 | PREUS | ROSSANA | R03 | ART.63 STATUTO (EX ART.46) |
| 69970 | ROSA | NERIO | R03 | ART.63 STATUTO (EX ART.46) |
| 84021 | VENTURI | PIERO | R03 | ART.63 STATUTO (EX ART.46) |
| 6261 | BEDESCHI | EMANUELA | C04 | COMANDO NON ONEROSO SANITA' |
| 4110 | BRAMBILLA | ANTONIO | C04 | COMANDO NON ONEROSO SANITA' |
| 4110 | BRAMBILLA | ANTONIO | C04 | COMANDO NON ONEROSO SANITA' |
| 3822 | CASSANI | PAOLA | C04 | COMANDO NON ONEROSO SANITA' |
| 1063 | CURCETTI | CLARA | C04 | COMANDO NON ONEROSO SANITA' |
| 3733 | DI RUSCIO | EUGENIO | C04 | COMANDO NON ONEROSO SANITA' |
| 1486 | FERRI | MILA | C04 | COMANDO NON ONEROSO SANITA' |
| 32493 | FINARELLI | ALBA CAROLA | C04 | COMANDO NON ONEROSO SANITA' |
| 1779 | MERLIN | MONICA | C04 | COMANDO NON ONEROSO SANITA' |

| Matricola | Cognome | Nome | Codice Ruolo | Descrizione Ruolo |
|-----------|-------------------|--------------------|--------------|-----------------------------|
| 52849 | MIGLIORINI | ANNA | C04 | COMANDO NON ONEROSO SANITA' |
| 3308 | NOCERA | LUCIA | C04 | COMANDO NON ONEROSO SANITA' |
| 11326 | SAPIGNI | ESTER | C04 | COMANDO NON ONEROSO SANITA' |
| 75115 | SERAFINI | FRANCA | C04 | COMANDO NON ONEROSO SANITA' |
| 3430 | SQUINTANI | GABRIELE | C04 | COMANDO NON ONEROSO SANITA' |
| 11095 | VERDINI | ELEONORA | C04 | COMANDO NON ONEROSO SANITA' |
| 11156 | BARCHI | DAVIDE | C01 | COMANDO ONEROSO |
| 3360 | BARGOSSO | MARIA LUISA | C01 | COMANDO ONEROSO |
| 3368 | CALZOLARI | MARCO | C01 | COMANDO ONEROSO |
| 33883 | FORMENTIN | FABIO | C01 | COMANDO ONEROSO |
| 6044 | GRANDI | SILVIA | C01 | COMANDO ONEROSO |
| 7012 | ISLER | STEFANO | C01 | COMANDO ONEROSO |
| 12038 | MALOSI | ELETTRA | C01 | COMANDO ONEROSO |
| 6948 | ZANNINI | ROBERTA | C01 | COMANDO ONEROSO |