

DIREZIONE GENERALE RISORSE, EUROPA, INNOVAZIONE E ISTITUZIONI

STRUTTURA ORGANIZZATIVA



REGIONE EMILIA - ROMAGNA

INDICE

ORGANIGRAMMA DELLE STRUTTURE DELL'ASSEMBLEA LEGISLATIVA	1
- GABINETTO DEL PRESIDENTE DELL'ASSEMBLEA LEGISLATIVA REGIONALE	2
- DIREZIONE GENERALE DELL'ASSEMBLEA LEGISLATIVA REGIONALE	4
ORGANIGRAMMA DELLE STRUTTURE DELLA GIUNTA REGIONALE	9
- GABINETTO DEL PRESIDENTE DELLA GIUNTA	10
 DIREZIONI GENERALI GIUNTA REGIONALE	
- DIR. GEN. RISORSE, EUROPA, INNOVAZIONE E ISTITUZIONI	16
- DIR. GEN. AGRICOLTURA, CACCIA E PESCA	29
- DIR. GEN. ECONOMIA DELLA CONOSCENZA, DEL LAVORO E DELL'IMPRESA	41
- DIR. GEN. CURA DEL TERRITORIO E DELL'AMBIENTE	51
- DIR. GEN. CURA DELLA PERSONA, SALUTE E WELFARE	61
 AGENZIE/ISTITUTI	
- IBACN - ISTITUTO PER I BENI ARTISTICI, CULTURALI E NATURALI	69
- AGREA - AGENZIA REGIONALE PER LE EROGAZIONI IN AGRICOLTURA	73
- AGENZIA SANITARIA E SOCIALE REGIONALE	76
- INTERCENT-ER - AGENZIA REGIONALE DI SVILUPPO DEI MERCATI TELEMATICI	79
- AGENZIA REGIONALE PER LA SICUREZZA TERRITORIALE E LA PROTEZIONE CIVILE	82
- AGENZIA REGIONALE PER LA RICOSTRUZIONE - SISMA 2012	92
 REPORTISTICA	
- ELENCO DEI DIRIGENTI DELL'ASSEMBLEA E DELLA GIUNTA REGIONALE SUDDIVISI SECONDO IL RUOLO RICOPERTO	94
- AREE SETTORIALI E CLASSI RETRIBUTIVE STRUTTURE DIRIGENZIALI ASSEMBLEA LEGISLATIVA E GIUNTA REGIONALE.....	100

ORGANIGRAMMA DELLE STRUTTURE DELL'ASSEMBLEA LEGISLATIVA REGIONALE

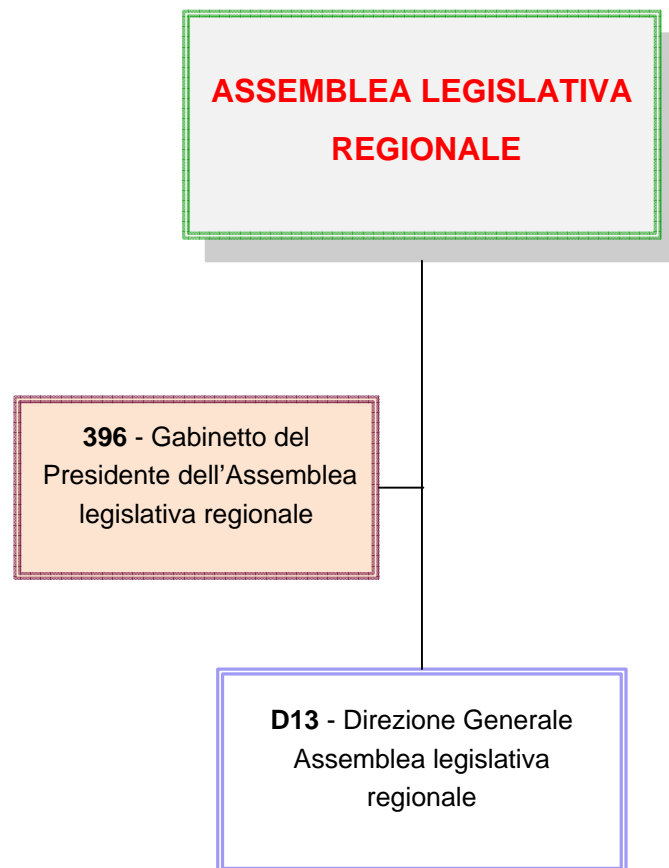

GABINETTO DEL PRESIDENTE DELL'ASSEMBLEA LEGISLATIVA REGIONALE

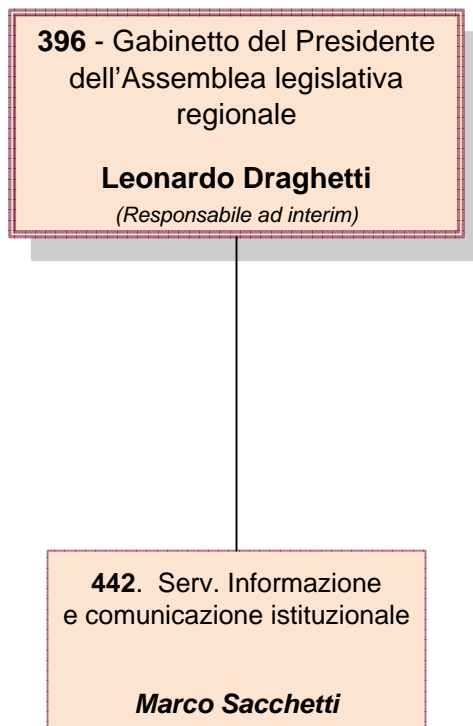

 STRUTTURE SPECIALI

00000396 GABINETTO DEL PRESIDENTE DELL'ASSEMBLEA LEGISLATIVA

Resp. ad interim: **LEONARDO DRAGHETTI**

00000442 SERV.INFORMAZIONE E COMUNICAZIONE ISTITUZIONALE

8805 **MARCO SACCHETTI**

Art.63

Q0001229 P.O.: COORDINAMENTO ATTIVITA' AMMINISTRATIVA, CONTABILE E DI SEGRETERIA

4498 EMILIANA BERTOLINI

Q0001317 P.O.: COORDINAMENTO E PRESIDIO DELL'ATTIVITA' TECNICA DI GESTIONE DEL PORTALE E DEI SOTTOSITI E DELL'AREA WEB-MULTIMEDIA

2651 MASSIMO PARRUCCI

CAPO SERVIZIO

20655 ANTONELLA CELLETTI

ASSEMBLEA LEGISLATIVA REGIONALE

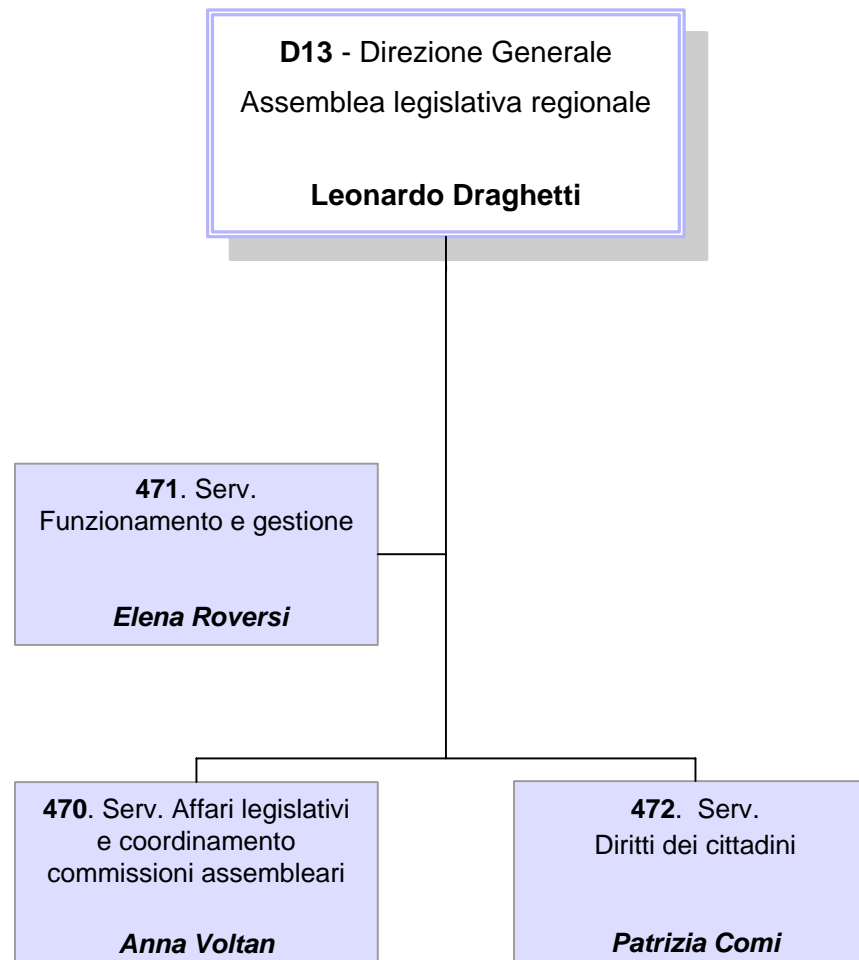

D0000013 DIR. GEN. DELL'ASSEMBLEA LEGISLATIVA REGIONALEDirettore: **LEONARDO DRAGHETTI****Unità Funzionali in staff alla Direzione Generale**

Q0001126	P.O.: INNOVAZIONE ORGANIZZATIVA, SISTEMI DI QUALITA' E CUSTOMER SATISFACTION	2155	CLAUDIA ANTONINI
Q0001127	P.O.: STAFF ALLA DIREZIONE GENERALE E ALL'UFFICIO DI PRESIDENZA	4505	SABRINA GALIOTTO
Q0001146	P.O.: INFORMAZIONE E DOCUMENTAZIONE SU POLITICHE E ATTIVITA' DELL'UNIONE EUROPEA	31167	STEFANIA FENATI
Q0001323	P.O.: SUPPORTO GIURIDICO ALLA DIREZIONE, SVILUPPO E ATTUAZIONE DEL DIRITTO COMUNITARIO	5707	BARBARA ATTILI
Q0001324	P.O.: SUPPORTO GIURIDICO IN MATERIA DI RELAZIONI INTERISTITUZIONALI, PARTECIPAZIONE, LEGALITA' E TUTELA E SICUREZZA DEL LAVORO	11944	RENATA PELLEGRINO
00000470	SERV.AFFARI LEGISLATIVI E COORDINAMENTO COMMISSIONI ASSEMBLEARI	85819	ANNA VOLTAN
SP000321	<u>PROF.SUPPORTO ALLE COMMISSIONI E RACCORDO LAVORI ASSEMBLEARI</u>	10545	PRIMAROSA FINI
Q0001129	P.O.: RESOCONTAZIONE INTEGRALE, MONITORAGGIO ATTI E RICHIESTE DI ACCESSO DEI CONSIGLIERI REGIONALI	10318	SUSANNA CASONI
Q0001130	P.O.: COORDINAMENTO E ASSISTENZA TECNICO - GIURIDICA ALLO SVOLGIMENTO DELLE SEDUTE ASSEMBLEARI	70131	GIUSEPPINA ROSITANO
Q0001131	P.O.: FASE PREPARATORIA ALLO SVOLGIMENTO DELLE SEDUTE ASSEMBLEARI	54209	RINALDO MONTANARI

D0000013 DIR. GEN. DELL'ASSEMBLEA LEGISLATIVA REGIONALEDirettore: **LEONARDO DRAGHETTI**

Q0001133	P.O.: MONITORAGGIO AL PROCESSO LEGISLATIVO	1470	GIUSEPPINA PULVINO
Q0001134	P.O.: SUPPORTO ALLE COMMISSIONI ASSEMBLEARI ED IN PARTICOLARE ALLA COMMISSIONE POLITICHE PER LA SALUTE E POLITICHE SOCIALI	1733	NICOLETTA TARTARI
Q0001135	P.O.: SUPPORTO ALLE COMMISSIONI ASSEMBLEARI ED IN PARTICOLARE ALLA COMMISSIONE BILANCIO, AFFARI GENERALI ED ISTITUZIONALI	19305	CLAUDIA CATTOLI
Q0001136	P.O.: SUPPORTO ALLE COMMISSIONI ASSEMBLEARI ED IN PARTICOLARE ALLA COMMISSIONE POLITICHE ECONOMICHE	30618	GIOVANNI FANTOZZI
Q0001137	P.O.: SUPPORTO ALLE COMMISSIONI ASSEMBLEARI ED IN PARTICOLARE ALLA COMMISSIONE TERRITORIO, AMBIENTE, MOBILITA'	33050	SAMUELA FIORINI
Q0001138	P.O.: SUPPORTO ALLE COMMISSIONI ASSEMBLEARI ED IN PARTICOLARE ALLE COMMISSIONI CULTURA, SCUOLA, FORMAZIONE, LAVORO E PER LA PARITA' E DIRITTI	87326	ADOLFO ZAULI
Q0001325	P.O.: VALUTAZIONE DELLE POLITICHE PUBBLICHE E SEMPLIFICAZIONE AMMINISTRATIVA	11808	ENZO MADONNA
Q0001326	P.O.: MONITORAGGIO RIFORME ISTITUZIONALI - NORMATIVA ELETTORALE - NORMATIVA ANTICORRUZIONE E TRASPARENZA	84375	MARA VERONESE
Q0001327	P.O.: ANALISI NORMATIVA E CONSULENZA GIURIDICA IN MATERIA DI CONTRATTI PUBBLICI	44330	STEFANO LIPPARINI
Q0001328	P.O.: SUPPORTO TECNICO-GIURIDICO ALLO SVOLGIMENTO DELLE SEDUTE ASSEMBLEARI E ALLA CONSULTA DI GARANZIA STATUTARIA	5113	ALESSIA SERVELLO
00000471	SERV.FUNZIONAMENTO E GESTIONE	10257	ELENA ROVERSI

D0000013 DIR. GEN. DELL'ASSEMBLEA LEGISLATIVA REGIONALEDirettore: **LEONARDO DRAGHETTI**

H0000012	P.O.: SVILUPPO APPLICAZIONI INFORMATICHE E SITI WEB DELL'ASSEMBLEA LEGISLATIVA	11650	GIOVANNA FAVERO
Q0001132	P.O.: ARCHIVIO E PROTOCOLLO	1628	TIZIANA RAVASIO
Q0001141	P.O.: LOGISTICA, MANUTENZIONI E SICUREZZA	85617	MARCELLO FLAVIO VITTORIO
Q0001142	P.O.: SVILUPPO E DIFFUSIONE DELLE TECNOLOGIE INFORMATICHE	10234	MASSIMO TURRA
Q0001149	P.O.: AMMINISTRAZIONE E GESTIONE DEL PERSONALE	5081	GUIDO PADALINO
Q0001209	P.O.: INNOVAZIONE E SEMPLIFICAZIONE	10614	CRISTINA GILODI
Q0001233	P.O.: SUPPORTO AGLI ORGANI ASSEMBLEARI, ISTITUTI DI GARANZIA E ORGANI DI CONTROLLO	11973	ANTONELLA CAVALLUCCI
Q0001234	P.O.: PROGRAMMAZIONE FINANZIARIA E GESTIONE DELLA SPESA	444	GIUSEPPA FALANGA
Q0001322	P.O.: AMMINISTRAZIONE GENERALE, SEMPLIFICAZIONE E PRIVACY	26819	MARIA DE SARRO
00000472	SERV.DIRITTI DEI CITTADINI	10134	PATRIZIA COMI
SP000322	PROF.SUPPORTO AGLI ORGANI DI GARANZIA E PROMOZIONE DELLA CITTADINANZA ATTIVA	25100	ALESSANDRO CRISERA'
Q0001145	P.O.: DOCUMENTAZIONE: BIBLIOTECA E VIDEOTECA	7282	DONATA BENINI

D0000013 DIR. GEN. DELL'ASSEMBLEA LEGISLATIVA REGIONALEDirettore: **LEONARDO DRAGHETTI**

Q0001147	P.O.: SUPPORTO ALLE ATTIVITA' DI PROMOZIONE DELLA CITTADINANZA ATTIVA	10620	ROSA MARIA MANARI
Q0001219	P.O.: COORDINAMENTO DELLE ATTIVITA' DI RISOLUZIONE DELLE CONTROVERSIE TRA UTENTI E GESTORI DEI SERVIZI DI TELECOMUNICAZIONE E DI CONTROLLO DEI MEDIA	4282	ANNARITA SILVIA DI GIROLAMO
Q0001236	P.O.: COORDINAMENTO DELLE ATTIVITA' TRASVERSALI DI SUPPORTO AL SERVIZIO DIRITTI DEI CITTADINI E AL COMITATO, CON PRESIDIO DELL'AREA SERVIZI ALLE IMPRESE	11813	ANGELO BARATELLI
Q0001329	P.O.: COORDINAMENTO E INTEGRAZIONE DELLE ATTIVITA' DELL'AREA GARANTE PER L'INFANZIA E L'ADOLESCENZA, DELL'AREA GARANTE DELLE PERSONE PRIVATE DELLA LIBERTA' PERSONALE E SVILUPPO DI PROGRAMMI TRASVERSALI PER LA TUTELA DEI DIRITTI E DELLE PARITA'	3365	ANTONELLA GRAZIA
Q0001330	P.O.: COORDINAMENTO DELLE ATTIVITA' TRASVERSALI DI SUPPORTO AGLI ISTITUTI DI GARANZIA, CON SVILUPPO DELLE RELAZIONI ISTITUZIONALI E DELLA DIFESA CIVICA	11899	EMILIO LONARDO

ORGANIGRAMMA DELLE STRUTTURE DELLA GIUNTA REGIONALE

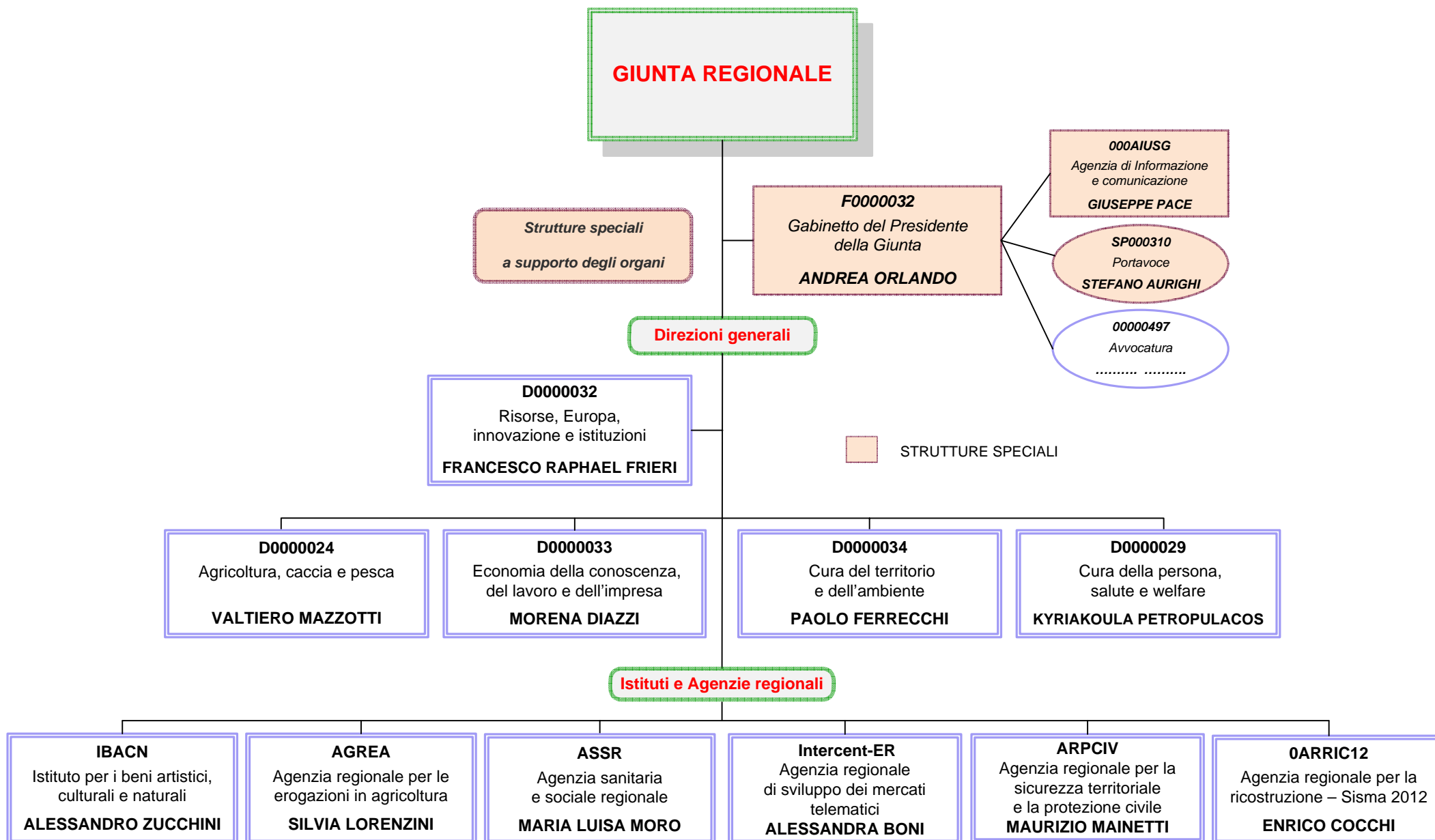

GABINETTO DEL PRESIDENTE DELLA GIUNTA

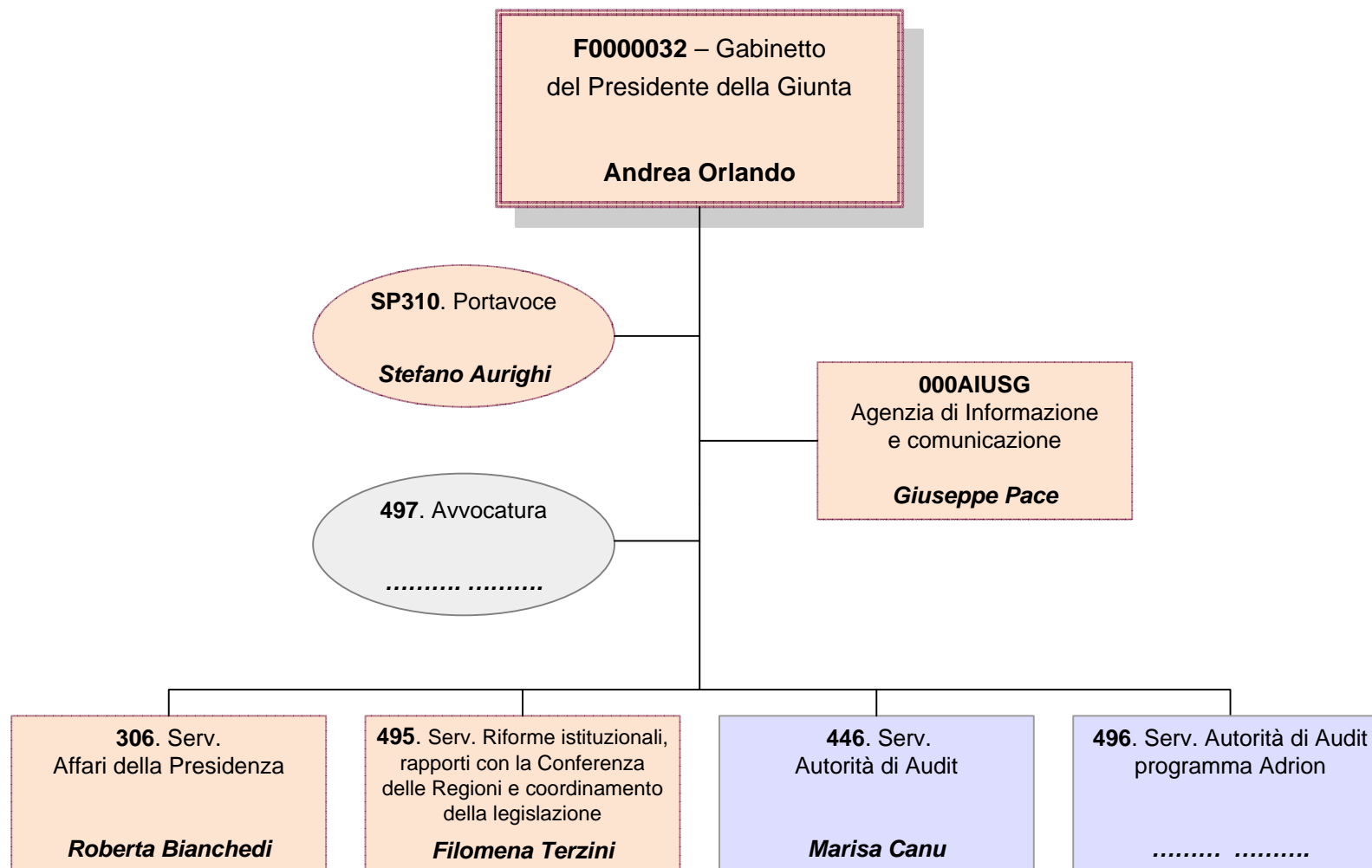

STRUTTURE SPECIALI

PRESIDENZA DELLA GIUNTA REGIONALE
ASSESSORATO COORDINAMENTO DELLE POLITICHE EUROPEE ALLO SVILUPPO, SCUOLA, FORMAZIONE PROFESSIONALE, UNIVERSITA', RICERCA E LAVORO
ASSESSORATO TRASPORTI, RETI INFRASTRUTTURALI MATERIALI E IMMATERIALI, PROGRAMMAZIONE TERRITORIALE E AGENDA DIGITALE
ASSESSORATO CULTURA, POLITICHE GIOVANILI E POLITICHE PER LA LEGALITA'
ASSESSORATO BILANCIO, RIORDINO ISTITUZIONALE, RISORSE UMANE E PARI OPPORTUNITA'

F0000032 GABINETTO DEL PRESIDENTE DELLA GIUNTACapo di Gabinetto: **ANDREA ORLANDO****Unità funzionali in staff al Gabinetto del Presidente della Giunta**

SP000310	<u>PORTAVOCE</u>	7509	STEFANO AURIGHI	Art.63
SP000148	<u>PROF.STUDIO E RICERCA IN MATERIA DI FINANZA LOCALE E DI MONITORAGGIO DELLE SPESE DELLA P.A.</u>	69970	NERIO ROSA	Art.63
SP000162	<u>PROF.PRESIDIO DELLE ATTIVITA' INERENTI GLI AFFARI ISTITUZIONALI DELLA PRESIDENZA</u>	14169	ANTONELLA Busetto	Art.63
SP000274	<u>PROF.SPECIALISTA IN PROGRAMMAZIONE E ORGANIZZAZIONE DI ATTIVITA' DI MARKETING E COMUNICAZIONE CORRELATE ALLE RELAZIONI ISTITUZIONALI</u>	11044	ANNAMARIA BERNABE'	Art.63
SP000323	<u>PROF.STUDIO E RICERCA NELL'AMBITO DELLE ATTIVITA' INERENTI LA CURA DELL'IMMAGINE ISTITUZIONALE DELLA REGIONE</u>	11092	ROBERTO FRANCHINI	Art.63
Q0000373	P.O.: COORDINAMENTO DELLE ATTIVITA' AMMINISTRATIVE E DI BILANCIO	10319	ANNALISA ORLANDI	

STRUTTURA ORGANIZZATIVA DELLA REGIONE

PRESIDENZA DELLA GIUNTA REGIONALE
ASSESSORATO COORDINAMENTO DELLE POLITICHE EUROPEE ALLO SVILUPPO, SCUOLA, FORMAZIONE PROFESSIONALE, UNIVERSITA', RICERCA E LAVORO
ASSESSORATO TRASPORTI, RETI INFRASTRUTTURALI MATERIALI E IMMATERIALI, PROGRAMMAZIONE TERRITORIALE E AGENDA DIGITALE
ASSESSORATO CULTURA, POLITICHE GIOVANILI E POLITICHE PER LA LEGALITA'
ASSESSORATO BILANCIO, RIORDINO ISTITUZIONALE, RISORSE UMANE E PARI OPPORTUNITA'

F0000032 GABINETTO DEL PRESIDENTE DELLA GIUNTA

Capo di Gabinetto: **ANDREA ORLANDO**

Q0000890	P.O.: SUPPORTO TECNICO E COORDINAMENTO DELLE ATTIVITA' DI RICERCA E VALUTAZIONE	3762	GIAN GUIDO NOBILI	
Q0000891	P.O.: SUPPORTO AL SERVIZIO AFFARI DELLA PRESIDENZA NELLE ATTIVITA' INERENTI I RAPPORTI INTERISTITUZIONALI		
Q0001183	P.O.: PROGETTAZIONE, VALUTAZIONE E IMPLEMENTAZIONE DI SOLUZIONI OPEN SOURCE, OPEN STANDARD E AZIONI DI RIUSO	1901	GIOVANNI GRAZIA	
Q0001185	P.O.: COORDINAMENTO DI PROGETTI E INIZIATIVE DEL PIANO TELEMATICO DELL'EMILIA-ROMAGNA (PITER)	11648	MASSIMO FUSTINI	
Q0001225	P.O.: SUPPORTO TECNICO E COORDINAMENTO IN MATERIA DI SICUREZZA E POLIZIA LOCALE	2748	GIAN LUCA ALBERTAZZI	
Q0001260	P.O.: SUPPORTO ALLE ATTIVITA' INTERSETTORIALI IN MATERIA DI AGENDA DIGITALE REGIONALE	4663	DIMITRI TARTARI	
Q0001261	P.O.: SUPPORTO ALLE ATTIVITA' INTERSETTORIALI IN MATERIA DI INTERVENTI ECONOMICI SUL TERRITORIO	8214	FRANCESCA MATTIOLI	
Q0001320	P.O.: RELAZIONI INTERNAZIONALI	66003	ROSSANA PREUS	
00000306	SERV.AFFARI DELLA PRESIDENZA	9250	ROBERTA BIANCHEDI	Art.63
SP000164	<u>PROF.SPECIALISTA PROCEDURE ATTI GIUNTA E RAPPORTI GIUNTA ASSEMBLEA LEGISLATIVA</u>		
Q0000406	P.O.: PROGRAMMAZIONE E PUBBLICAZIONI BOLLETTINO UFFICIALE RER TELEMATICO	10221	LORELLA CARAVITA	
Q0000925	P.O.: SUPPORTO ALLE ATTIVITA' GESTIONALI, AMMINISTRATIVE E CONTABILI DEL GABINETTO DEL PRESIDENTE	26655	MAURIZIO DE MASI	

STRUTTURA ORGANIZZATIVA DELLA REGIONE

PRESIDENZA DELLA GIUNTA REGIONALE
ASSESSORATO COORDINAMENTO DELLE POLITICHE EUROPEE ALLO SVILUPPO, SCUOLA, FORMAZIONE PROFESSIONALE, UNIVERSITA', RICERCA E LAVORO
ASSESSORATO TRASPORTI, RETI INFRASTRUTTURALI MATERIALI E IMMATERIALI, PROGRAMMAZIONE TERRITORIALE E AGENDA DIGITALE
ASSESSORATO CULTURA, POLITICHE GIOVANILI E POLITICHE PER LA LEGALITA'
ASSESSORATO BILANCIO, RIORDINO ISTITUZIONALE, RISORSE UMANE E PARI OPPORTUNITA'

F0000032 GABINETTO DEL PRESIDENTE DELLA GIUNTA

Capo di Gabinetto: **ANDREA ORLANDO**

00000446 SERV.AUTORITA' DI AUDIT

10623 **MARISA CANU**

Art.18

Q0001022 P.O.: SUPPORTO ALLE ATTIVITA' DI AUDIT PER IL FONDO EUROPEO DI SVILUPPO REGIONALE

12081 **BARBARA PARMA**

Q0001243 P.O.: SUPPORTO ALLE ATTIVITA' DI AUDIT PER IL FONDO SOCIALE EUROPEO

11724 **NICCOLO' RANGONI MACCHIAVELLI**

00000495 SERV.RIFORME ISTITUZIONALI, RAPPORTI CON LA CONFERENZA DELLE REGIONI E COORDINAMENTO DELLA LEGISLAZIONE

80101 **FILOMENA TERZINI**

Q0001187 P.O.: INTEGRAZIONE INTERFUNZIONALE DEI PROCESSI NORMATIVI

3819 **LUIGI RAMENGI**

Q0001215 P.O.: SUPPORTO ALL'INTEGRAZIONE INTERFUNZIONALE PER L'ATTUAZIONE DEGLI INTERVENTI DI SEMPLIFICAZIONE AMMINISTRATIVA

3855 **MARTA DE GIORGI**

Q0001246 P.O.: ORGANIZZAZIONE E SVILUPPO DELLE RISORSE UMANE

11248 **ORESTE BONAZZI DEL POGGETTO**

00000496 SERV.AUTORITA' DI AUDIT PROGRAMMA ADRION

.....

STRUTTURA ORGANIZZATIVA DELLA REGIONE

PRESIDENZA DELLA GIUNTA REGIONALE
ASSESSORATO COORDINAMENTO DELLE POLITICHE EUROPEE ALLO SVILUPPO, SCUOLA, FORMAZIONE PROFESSIONALE, UNIVERSITA', RICERCA E LAVORO
ASSESSORATO TRASPORTI, RETI INFRASTRUTTURALI MATERIALI E IMMATERIALI, PROGRAMMAZIONE TERRITORIALE E AGENDA DIGITALE
ASSESSORATO CULTURA, POLITICHE GIOVANILI E POLITICHE PER LA LEGALITA'
ASSESSORATO BILANCIO, RIORDINO ISTITUZIONALE, RISORSE UMANE E PARI OPPORTUNITA'

F0000032 GABINETTO DEL PRESIDENTE DELLA GIUNTA

Capo di Gabinetto: **ANDREA ORLANDO**

Q0001331 P.O.: COORDINAMENTO DELLE ATTIVITA' DI AUDIT PER IL PROGRAMMA ADRION

52842 MICHELE MIGLIORI

00000497 **AVVOCATURA**

.....

Q0000468 P.O.: AMMINISTRAZIONE DEL CONTENZIOSO

71177 ROSA RITA RUSSO

Q0000469 P.O.: LEGALE ADDETTO ALLA DIFESA IN GIUDIZIO DELL'ENTE ED ATTIVITA' STRAGIUDIZIALE - 1

1507 GAETANO PULIATTI

Q0000470 P.O.: LEGALE ADDETTO ALLA DIFESA IN GIUDIZIO DELL'ENTE ED ATTIVITA' STRAGIUDIZIALE - 2

11702 MARINA MICHELESSI

Q0000828 P.O.: LEGALE ADDETTO ALLA DIFESA IN GIUDIZIO DELL'ENTE ED ATTIVITA' STRAGIUDIZIALE - 3

11876 SILVIA RICCI

STRUTTURA ORGANIZZATIVA DELLA REGIONE

PRESIDENZA DELLA GIUNTA REGIONALE
ASSESSORATO COORDINAMENTO DELLE POLITICHE EUROPEE ALLO SVILUPPO, SCUOLA, FORMAZIONE PROFESSIONALE, UNIVERSITA', RICERCA E LAVORO
ASSESSORATO TRASPORTI, RETI INFRASTRUTTURALI MATERIALI E IMMATERIALI, PROGRAMMAZIONE TERRITORIALE E AGENDA DIGITALE
ASSESSORATO CULTURA, POLITICHE GIOVANILI E POLITICHE PER LA LEGALITA'
ASSESSORATO BILANCIO, RIORDINO ISTITUZIONALE, RISORSE UMANE E PARI OPPORTUNITA'

F0000032 GABINETTO DEL PRESIDENTE DELLA GIUNTA

Capo di Gabinetto: **ANDREA ORLANDO**

000AIUSG **AGENZIA DI INFORMAZIONE E COMUNICAZIONE**

5930 **GIUSEPPE PACE**

Art.63

SP000320 CAPO UFFICIO STAMPA

1141 **PAOLO RAMBALDI**

Q0000374 P.O.: COORDINAMENTO DELLE FUNZIONI AMMINISTRATIVE/CONTABILI E ORGANIZZATIVE

3469 **FRANCA MINELLI**

VICE CAPO REDATTORE

31135 **PAOLA FEDRIGA**

CAPO SERVIZIO

20137 **OLGA CAVINA**

CAPO SERVIZIO

11421 **BRUNELLA BUTTIERI**

CAPO SERVIZIO

3439 **GIOVANNI MASALA**

CAPO SERVIZIO

10811 **CINZIA LEONI**

RISORSE, EUROPA, INNOVAZIONE E ISTITUZIONI

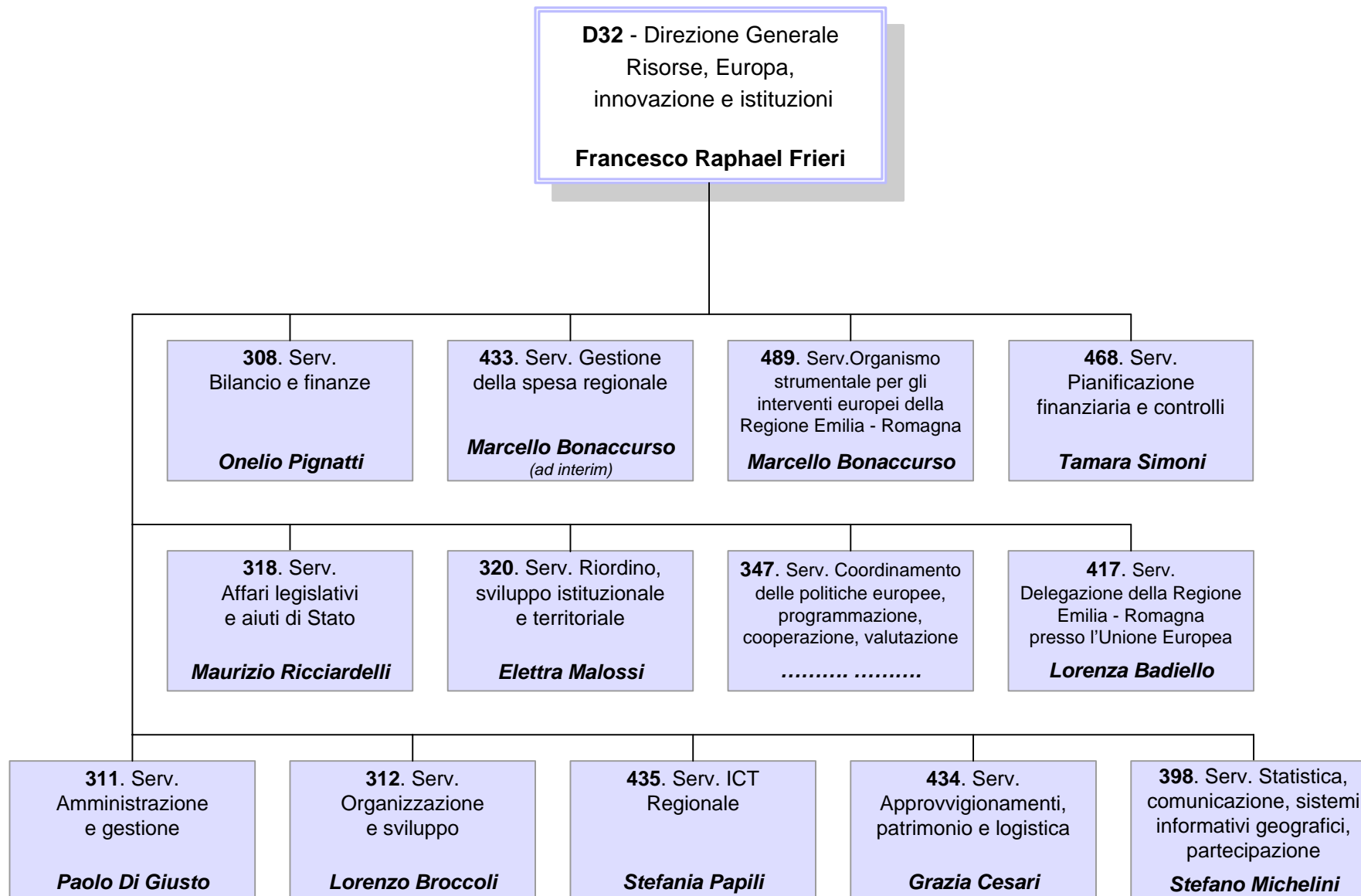

STRUTTURA ORGANIZZATIVA DELLA REGIONE

PRESIDENZA DELLA GIUNTA REGIONALE
VICEPRESIDENZA E ASSESSORATO ALLE POLITICHE DI WELFARE E POLITICHE ABITATIVE
ASSESSORATO COORDINAMENTO DELLE POLITICHE EUROPEE ALLO SVILUPPO, SCUOLA, FORMAZIONE PROFESSIONALE, UNIVERSITA', RICERCA E LAVORO
ASSESSORATO TRASPORTI, RETI INFRASTRUTTURALI MATERIALI E IMMATERIALI, PROGRAMMAZIONE TERRITORIALE E AGENDA DIGITALE
ASSESSORATO BILANCIO, RIORDINO ISTITUZIONALE, RISORSE UMANE E PARI OPPORTUNITA'

D000032 DIR. GEN. RISORSE, EUROPA, INNOVAZIONE E ISTITUZIONI

Direttore: **FRANCESCO RAPHAEL FRIERI**

Unità Funzionali in staff alla Direzione Generale

Q0000437	P.O.: AREA PREVENZIONE E PROTEZIONE. VALUTAZIONE DEI RISCHI NEGLI AMBIENTI DI LAVORO E MONITORAGGIO DELLE MISURE CONSEGUENTI	70750	MASSIMO RUBIN
Q0001122	P.O.: COORDINAMENTO TECNICO - GIURIDICO TRASVERSALE A SUPPORTO DELLE FUNZIONI LEGISLATIVE, ISTITUZIONALI, DI QUALITA' DELL'AZIONE AMMINISTRATIVA E DELLA CONSULENZA LEGALE	
Q0001199	P.O.: SUPPORTO ALL'INTEGRAZIONE INTERFUNZIONALE E ALLA ATTIVITA' DI RELAZIONE INTERNAZIONALE	3186	ELENA TAGLIANI
Q0001334	P.O.: SUPPORTO ALLE ATTIVITA' DI TRASFORMAZIONE DIGITALE E ORGANIZZATIVA	

00000308 **SERV.BILANCIO E FINANZE**

5795 **ONELIO PIGNATTI** Comando

SP000167 **PROF.TRIBUTI E SANZIONI TRIBUTARIE**

7874 **ANNA PREVIATI**

SP000334 **PROF.PRESIDIO TECNICO SPECIALISTICO IN MATERIA DI BILANCIO**

77045 **ANTONELLA SOLDATI**

H0000011 P.O.: COLLABORAZIONE ALLA INTRODUZIONE DELL'ARMONIZZAZIONE E ALL'ANALISI DELLE MANOVRE DI FINANZA PUBBLICA

6938 **RENZO MEDICI**

STRUTTURA ORGANIZZATIVA DELLA REGIONE

PRESIDENZA DELLA GIUNTA REGIONALE
VICEPRESIDENZA E ASSESSORATO ALLE POLITICHE DI WELFARE E POLITICHE ABITATIVE
ASSESSORATO COORDINAMENTO DELLE POLITICHE EUROPEE ALLO SVILUPPO, SCUOLA, FORMAZIONE PROFESSIONALE, UNIVERSITA', RICERCA E LAVORO
ASSESSORATO TRASPORTI, RETI INFRASTRUTTURALI MATERIALI E IMMATERIALI, PROGRAMMAZIONE TERRITORIALE E AGENDA DIGITALE
ASSESSORATO BILANCIO, RIORDINO ISTITUZIONALE, RISORSE UMANE E PARI OPPORTUNITA'

D000032 DIR. GEN. RISORSE, EUROPA, INNOVAZIONE E ISTITUZIONI

Direttore: **FRANCESCO RAPHAEL FRIERI**

Q0000410	P.O.: ANALISI, GESTIONE E CONTROLLO DELLE ENTRATE	11752	MARCO GIOVANNINI
Q0000411	P.O.: CONTROLLO E MONITORAGGIO DELLA GESTIONE DEI TRIBUTI REGIONALI	10700	RITA BAISI
Q0000414	P.O.: FORMAZIONE CONTO CONSUNTIVO E PROGETTI INNOVATIVI	10698	MICHELA PIACENTINI
Q0000417	P.O.: FORMAZIONE DEGLI STRUMENTI DELLA PROGRAMMAZIONE FINANZIARIA	6403	DONATELLA BELLEI
Q0000421	P.O.: PROCEDURE INFORMATIVO - INFORMATICHE A SUPPORTO DELLE ATTIVITA' DEL SERVIZIO	30721	MILENA FARNE'
Q0000422	P.O.: CONTROLLO E GESTIONE DELLE SANZIONI TRIBUTARIE	11188	MARIA ROSA GHEDUZZI
Q0000709	P.O.: ANALISI E GESTIONE DEL CREDITO	11776	ENRICO CRABBIA
Q0001210	P.O.: GESTIONE DEL CONTENZIOSO TRIBUTARIO E RAPPORTI CON GLI ORGANI DI GARANZIA DEL CONTRIBUENTE	1745	LUCA FONTANA
Q0001291	P.O.: SEGRETERIA GENERALE, ATTI AMMINISTRATIVI E SUPPORTO AL DIFENSORE CIVICO	20491	LANFRANCO VICENZI
00000311	SERV.AMMINISTRAZIONE E GESTIONE	10171	PAOLO DI GIUSTO
Q0000405	P.O.: COORDINAMENTO TECNICO DEL SISTEMA DOCUMENTALE DELLA GIUNTA REGIONALE E GESTIONE ARCHIVI A VALENZA TRASVERSALE	11707	ALESSANDRO RIGHINI

STRUTTURA ORGANIZZATIVA DELLA REGIONE

PRESIDENZA DELLA GIUNTA REGIONALE
VICEPRESIDENZA E ASSESSORATO ALLE POLITICHE DI WELFARE E POLITICHE ABITATIVE
ASSESSORATO COORDINAMENTO DELLE POLITICHE EUROPEE ALLO SVILUPPO, SCUOLA, FORMAZIONE PROFESSIONALE, UNIVERSITA', RICERCA E LAVORO
ASSESSORATO TRASPORTI, RETI INFRASTRUTTURALI MATERIALI E IMMATERIALI, PROGRAMMAZIONE TERRITORIALE E AGENDA DIGITALE
ASSESSORATO BILANCIO, RIORDINO ISTITUZIONALE, RISORSE UMANE E PARI OPPORTUNITA'

D000032 DIR. GEN. RISORSE, EUROPA, INNOVAZIONE E ISTITUZIONI

Direttore: **FRANCESCO RAPHAEL FRIERI**

Q0000438	P.O.: PROGETTAZIONE ED ELABORAZIONI STATISTICHE. SUPPORTO PROGETTUALE ALLA REALIZZAZIONE DI APPLICAZIONI INFORMATIVE - INFORMATICHE DEL SISTEMA INFORMATIVO RISORSE UMANE	50046	ROSSELLA MASETTI
Q0000440	P.O.: COORDINAMENTO AREA ED ATTIVITA' RELATIVE AL TRATTAMENTO ECONOMICO DEL PERSONALE DIPENDENTE	11775	CRISTINA DOVESI
Q0000441	P.O.: COORDINAMENTO AREA ED ATTIVITA' CONNESSE ALLE CESSAZIONI DEL RAPPORTO DI LAVORO	10393	ANTONELLA CASSANI
Q0000444	P.O.: CONSULENZA GIURIDICA E COORDINAMENTO ISTITUTI NORMATIVI COMPLESSI IN MATERIA DI PERSONALE	11677	SIMONE VARTULI
Q0000445	P.O.: COORDINAMENTO ATTIVITA' FISCALI, CONTRIBUTIVE ED ASSICURATIVE	11647	ALESSANDRA GROSSI
Q0001169	P.O.: GESTIONE E COORDINAMENTO ATTIVITA' CONNESSE ALLE PRESENZE/ASSENZE DAL SERVIZIO E ALLE TRASFERTE
Q0001186	P.O.: BENESSERE E WELFARE AZIENDALI. CONCILIAZIONE VITA LAVORO E SUPPORTO CUG	318	ANNALISA VANNESCHI
00000312	SERV.ORGANIZZAZIONE E SVILUPPO	10299	LORENZO BROCCOLI
SP000202	<u>PROF.COORDINAMENTO DELLE ATTIVITA' PER L'ORGANIZZAZIONE DEI META DATI, DEI SERVIZI PER L'E-LEARNING E LE COMPETENZE DIGITALI DEI CITTADINI</u>	8778	AGOSTINA BETTA
SP000319	<u>PROF.SUPPORTO AI PROCESSI TRASVERSALI</u>	28139	PIERA DOMENICONI

STRUTTURA ORGANIZZATIVA DELLA REGIONE

PRESIDENZA DELLA GIUNTA REGIONALE
VICEPRESIDENZA E ASSESSORATO ALLE POLITICHE DI WELFARE E POLITICHE ABITATIVE
ASSESSORATO COORDINAMENTO DELLE POLITICHE EUROPEE ALLO SVILUPPO, SCUOLA, FORMAZIONE PROFESSIONALE, UNIVERSITA', RICERCA E LAVORO
ASSESSORATO TRASPORTI, RETI INFRASTRUTTURALI MATERIALI E IMMATERIALI, PROGRAMMAZIONE TERRITORIALE E AGENDA DIGITALE
ASSESSORATO BILANCIO, RIORDINO ISTITUZIONALE, RISORSE UMANE E PARI OPPORTUNITA'

D000032 DIR. GEN. RISORSE, EUROPA, INNOVAZIONE E ISTITUZIONI

Direttore: **FRANCESCO RAPHAEL FRIERI**

SP000332	<u>PROF.SUPPORTO GIURIDICO AI RUOLI ISTITUZIONALI DEL SERVIZIO</u>	11342	ROBERTO GHISOLI
Q0000439	P.O.: CONSULENZA GIURIDICA SULL'ANTICORRUZIONE E CONTENZIOSO DEL LAVORO	10294	IVANNA PAZZI
Q0000447	P.O.: FORMAZIONE E SVILUPPO	1344	FABIA MUTTI
Q0000448	P.O.: FABBISOGNI PROFESSIONALI E ASSUNZIONI	46615	PAOLA MALAGUTI
Q0000450	P.O.: CONSULENZA GIURIDICA IN ORGANIZZAZIONE E GESTIONE RISORSE UMANE	1345	CRISTIANA AGUGLIA
Q0000818	P.O.: SISTEMA PROFESSIONALE E STRUTTURE ORGANIZZATIVE	11714	SILVIA STIGNANI
Q0000884	P.O.: RELAZIONI SINDACALI	11427	ROSA RITA GHISELLI
Q0000885	P.O.: SUPPORTO ALL'ATTIVITA' AMMINISTRATIVA DELLA DIREZIONE GENERALE	11959	ASSUNTA IAQUINTA
00000318	SERV.AFFARI LEGISLATIVI E AIUTI DI STATO	68361	MAURIZIO RICCIARDELLI
SP000335	<u>PROF.CONSULENZA GIURIDICA E SANZIONI AMMINISTRATIVE</u>	11386	STEFANO CAVATORTI
SP000336	<u>PROF.SEMPLIFICAZIONE AMMINISTRATIVA E PROCESSI DI DEMOCRAZIA PARTECIPATIVA</u>	11322	FRANCESCA PARON

Art.18

STRUTTURA ORGANIZZATIVA DELLA REGIONE

PRESIDENZA DELLA GIUNTA REGIONALE
VICEPRESIDENZA E ASSESSORATO ALLE POLITICHE DI WELFARE E POLITICHE ABITATIVE
ASSESSORATO COORDINAMENTO DELLE POLITICHE EUROPEE ALLO SVILUPPO, SCUOLA, FORMAZIONE PROFESSIONALE, UNIVERSITA', RICERCA E LAVORO
ASSESSORATO TRASPORTI, RETI INFRASTRUTTURALI MATERIALI E IMMATERIALI, PROGRAMMAZIONE TERRITORIALE E AGENDA DIGITALE
ASSESSORATO BILANCIO, RIORDINO ISTITUZIONALE, RISORSE UMANE E PARI OPPORTUNITA'

D000032 DIR. GEN. RISORSE, EUROPA, INNOVAZIONE E ISTITUZIONI

Direttore: **FRANCESCO RAPHAEL FRIERI**

Q0000466	P.O.: ANALISI DI FATTIBILITA' E ISTRUTTORIA TECNICO - NORMATIVA	1646	FEDERICA PAOLOZZI
Q0000467	P.O.: NORMAZIONE E CONSULENZA GIURIDICA IN MATERIA DI CONTRATTI PUBBLICI
Q0000473	P.O.: SUPPORTO E SVILUPPO ALL'INNOVAZIONE NEI RAPPORTI ISTITUZIONALI CON LE FONDAZIONI E ASSOCIAZIONI AVENTI PERSONALITA' GIURIDICA ISCRITTE NEL REGISTRO REGIONALE	10251	MARCO FERRI
Q0000474	P.O.: SEMPLIFICAZIONE E INNOVAZIONE NORMATIVA	11804	RITA DONDI
Q0000869	P.O.: SUPPORTO GIURIDICO E GESTIONALE, AGGIORNAMENTO NORMATIVO NELLE MATERIE INERENTI LE SANZIONI AMMINISTRATIVE DI COMPETENZA DELLA DIREZIONE GENERALE	10021	ALESSANDRA BLASI
Q0001333	P.O.: SUPPORTO ALL'ATTIVITA' DI PRESIDIO IN MATERIA DI AIUTI DI STATO	83673	GIULIANA VENTURA
00000320	SERV.RIORDINO, SVILUPPO ISTITUZIONALE E TERRITORIALE	12038	ELETTRA MALOSSÌ
SP000196	<u>PROF.PROGETTI EUROPEI IN MATERIA DI GOVERNANCE METROPOLITANA E DI INFRASTRUTTURE DEL TERRITORIO</u>
SP000256	<u>PROF.SUPPORTO AL SISTEMA DELLE AUTONOMIE TERRITORIALI</u>	11502	ANGELA BOVINA
SP000333	<u>PROF.PROGETTO PILOTA AREA VASTA ROMAGNA</u>	20286	MARINA FLAMIGNI

STRUTTURA ORGANIZZATIVA DELLA REGIONE

PRESIDENZA DELLA GIUNTA REGIONALE
VICEPRESIDENZA E ASSESSORATO ALLE POLITICHE DI WELFARE E POLITICHE ABITATIVE
ASSESSORATO COORDINAMENTO DELLE POLITICHE EUROPEE ALLO SVILUPPO, SCUOLA, FORMAZIONE PROFESSIONALE, UNIVERSITA', RICERCA E LAVORO
ASSESSORATO TRASPORTI, RETI INFRASTRUTTURALI MATERIALI E IMMATERIALI, PROGRAMMAZIONE TERRITORIALE E AGENDA DIGITALE
ASSESSORATO BILANCIO, RIORDINO ISTITUZIONALE, RISORSE UMANE E PARI OPPORTUNITA'

D000032 DIR. GEN. RISORSE, EUROPA, INNOVAZIONE E ISTITUZIONI

Direttore: **FRANCESCO RAPHAEL FRIERI**

SP000337	<u>PROF.SUPPORTO GIURIDICO SUL RIORDINO ISTITUZIONALE</u>	10298	RITA FILIPPINI
Q0000472	P.O.: SUPPORTO E VERIFICHE SULL'ANDAMENTO DELLE FORME ASSOCIATIVE DEI COMUNI (UNIONI, COMUNITA' MONTANE, ASSOCIAZIONI)	10228	GRAZIELLA FIORINI
Q0000476	P.O.: COORDINAMENTO DELLE ATTIVITA' ORGANIZZATIVE DEL CONSIGLIO DELLE AUTONOMIE LOCALI	10397	ANNA PERAZZITTI
00000347	SERV.COORDINAMENTO DELLE POLITICHE EUROPEE, PROGRAMMAZIONE, COOPERAZIONE, VALUTAZIONE
SP000225	<u>PROF.ASSISTENZA STATISTICA AL MONITORAGGIO DI PROGRAMMI E PROGETTI INTERSETTORIALI</u>	28412	MARIA PAOLA DOSI
Q0000561	P.O.: COLLEGAMENTO DELLA ATTIVITA' DELLA DIREZIONE CON LE POLITICHE EUROPEE	10573	LODOVICO GHERARDI
Q0000566	P.O.: ATTUAZIONE DELLE INTESI TERRITORIALI E REGIONALI E DEI PROGRAMMI SPECIALI D'AREA	11165	GIOVANNI BERGAMINI
Q0000816	P.O.: SUPPORTO ALLA PROGRAMMAZIONE, GESTIONE E RENDICONTAZIONE DI PROGETTI DI CUI ALLA LEGGE 12/2002, EUROPEI ED INTERNAZIONALI IN AREA BALCANICA	1844	LUCA DE PIETRI
Q0001021	P.O.: GESTIONE E COORDINAMENTO DI PROGETTI COMUNITARI ED INTERNAZIONALI DI PARTICOLARE INTERESSE PER LA DIREZIONE GENERALE	1319	STEFANIA LEONI
00000398	SERV.STATISTICA, COMUNICAZIONE, SISTEMI INFORMATIVI GEOGRAFICI, EDUCAZIONE ALLA SOSTENIBILITA', PARTECIPAZIONE	52612	STEFANO MICHELINI

PRESIDENZA DELLA GIUNTA REGIONALE
 VICEPRESIDENZA E ASSESSORATO ALLE POLITICHE DI WELFARE E POLITICHE ABITATIVE
 ASSESSORATO COORDINAMENTO DELLE POLITICHE EUROPEE ALLO SVILUPPO, SCUOLA, FORMAZIONE PROFESSIONALE, UNIVERSITA', RICERCA E LAVORO
 ASSESSORATO TRASPORTI, RETI INFRASTRUTTURALI MATERIALI E IMMATERIALI, PROGRAMMAZIONE TERRITORIALE E AGENDA DIGITALE
 ASSESSORATO BILANCIO, RIORDINO ISTITUZIONALE, RISORSE UMANE E PARI OPPORTUNITA'

D000032 DIR. GEN. RISORSE, EUROPA, INNOVAZIONE E ISTITUZIONIDirettore: **FRANCESCO RAPHAEL FRIERI****SP000213 PROF.PRESIDIO DELLE ATTIVITA' RELATIVE ALLA GESTIONE INTEGRATA DELLA CARTOGRAFIA E DELL'INFORMAZIONE GEOGRAFICA E MONITORAGGIO DELLE ATTIVITA' DEL SERVIZIO**24249 **STEFANO CORTICELLI****SP000297 PROF.SVILUPPO E PROMOZIONE COMUNICAZIONE INTEGRATA**10212 **GIANNI VARANI****SP000338 PROF.COORDINAMENTO AZIONI DI COMUNICAZIONE, EDUCAZIONE ALLA SOSTENIBILITA', PARTECIPAZIONE**

.....

Q0000402 P.O.: ORGANIZZAZIONE E GESTIONE DELLO SPORTELLO PER LE RELAZIONI CON IL PUBBLICO

63971 **GINA MARIA PIETRANTONIO**

Q0000403 P.O.: PROGETTI E ATTIVITA' PER LA COMUNICAZIONE DI CITTADINANZA

11758 **SABRINA FRANCESCHINI**

Q0000434 P.O.: DIFFUSIONE TELEMATICA DELL'INFORMAZIONE STATISTICA

5308 **CRISTIANA BARUFFI**

Q0000435 P.O.: PROGETTAZIONE DI RILEVAZIONI STATISTICHE E REALIZZAZIONE DI STRUMENTI DI SUPPORTO ALLE DECISIONI

11717 **ANNALISA LAGHI**

Q0000463 P.O.: PROGETTAZIONE E SVILUPPO DI BASI INFORMATIVE GEO - TOPOGRAFICHE E DI SISTEMI INFORMATIVI PER LA LORO GESTIONE E FRUIZIONE

12061 **STEFANO OLIVUCCI**

Q0000533 P.O.: PROMOZIONE E SUPPORTO AL SISTEMA REGIONALE DELL'EDUCAZIONE ALLA SOSTENIBILITA' (INFEAS) E ALLA RETE REGIONALE DELLE AGENDE 21 LOCALI

.....

Q0000894 P.O.: PROMOZIONE DELLA COMUNICAZIONE DI SERVIZIO, TRASPARENZA E DIRITTO DI ACCESSO

10619 **MILCO FORNI**

STRUTTURA ORGANIZZATIVA DELLA REGIONE

PRESIDENZA DELLA GIUNTA REGIONALE
VICEPRESIDENZA E ASSESSORATO ALLE POLITICHE DI WELFARE E POLITICHE ABITATIVE
ASSESSORATO COORDINAMENTO DELLE POLITICHE EUROPEE ALLO SVILUPPO, SCUOLA, FORMAZIONE PROFESSIONALE, UNIVERSITA', RICERCA E LAVORO
ASSESSORATO TRASPORTI, RETI INFRASTRUTTURALI MATERIALI E IMMATERIALI, PROGRAMMAZIONE TERRITORIALE E AGENDA DIGITALE
ASSESSORATO BILANCIO, RIORDINO ISTITUZIONALE, RISORSE UMANE E PARI OPPORTUNITA'

D000032 DIR. GEN. RISORSE, EUROPA, INNOVAZIONE E ISTITUZIONI

Direttore: **FRANCESCO RAPHAEL FRIERI**

Q0000895	P.O.: SVILUPPO E GESTIONE DI SISTEMI STATISTICI SUL LAVORO	11901	MAURIZIO MARENGON	
Q0001027	P.O.: GESTIONE E FRUIZIONE DELL'INFORMAZIONE GEOGRAFICA REGIONALE	11593	GIOVANNI BELVEDERI	
Q0001218	P.O.: PROGETTAZIONE E SVILUPPO DI BASI INFORMATIVE GEOGRAFICHE REGIONALI	10615	MARIA LUISA GARBERI	
Q0001228	P.O.: COORDINAMENTO DEL CENTRO STAMPA DELLA REGIONE EMILIA - ROMAGNA	17943	CATIA CASADIO	
Q0001249	P.O.: SVILUPPO E GESTIONE DI SISTEMI STATISTICI IN AMBITO DEMOGRAFICO	3785	ANGELINA MAZZOCCHETTI	
Q0001313	P.O.: STATISTICA	72687	ROSSELLA SALVI	
00000417	SERV.DELEGAZIONE DELLA REGIONE EMILIA - ROMAGNA PRESSO L'UNIONE EUROPEA	1394	LORENZA BADIELLO	Art.18
00000433	SERV.GESTIONE DELLA SPESA REGIONALE	10322	MARCELLO BONACCURSO	Ad Interim
SP000169	<u>PROF.CASSA ECONOMALE E AUTORITA' DI CERTIFICAZIONE</u>	20121	MARINA ORSI	
Q0000412	P.O.: CONTROLLO ATTI AMMINISTRATIVI E DEFINIZIONE IMPEGNI CONTABILI SETTORI: DIFESA E SALVAGUARDIA DELL'AMBIENTE, OPERE, INFRASTRUTTURE E AFFARI GENERALI	33886	ROBERTO FORMICA	

STRUTTURA ORGANIZZATIVA DELLA REGIONE

PRESIDENZA DELLA GIUNTA REGIONALE
VICEPRESIDENZA E ASSESSORATO ALLE POLITICHE DI WELFARE E POLITICHE ABITATIVE
ASSESSORATO COORDINAMENTO DELLE POLITICHE EUROPEE ALLO SVILUPPO, SCUOLA, FORMAZIONE PROFESSIONALE, UNIVERSITA', RICERCA E LAVORO
ASSESSORATO TRASPORTI, RETI INFRASTRUTTURALI MATERIALI E IMMATERIALI, PROGRAMMAZIONE TERRITORIALE E AGENDA DIGITALE
ASSESSORATO BILANCIO, RIORDINO ISTITUZIONALE, RISORSE UMANE E PARI OPPORTUNITA'

D0000032 DIR. GEN. RISORSE, EUROPA, INNOVAZIONE E ISTITUZIONI

Direttore: **FRANCESCO RAPHAEL FRIERI**

Q0000415	P.O.: FUNZIONARI DELEGATI	12102	GIANNI MARZOLA
Q0000416	P.O.: ATTIVITA' GIURIDICO - FISCALE	80832	MAURA TOSATTI
Q0000418	P.O.: CONTROLLO ATTI DI PROGRAMMA	56770	FRANCA MUSOLESI
Q0000419	P.O. CONTROLLO, GESTIONE DEI TITOLI DI PAGAMENTO	13309	ANNAROSA BRINI
Q0000420	P.O.: CONTROLLO ATTI AMMINISTRATIVI E DEFINIZIONE IMPEGNI CONTABILI SETTORI: WELFARE, ATTIVITA' PRODUTTIVE E AFFARI ISTITUZIONALI	32251	ANGELA FERRON
00000434	SERV.APPROVVIGIONAMENTI, PATRIMONIO E LOGISTICA	10223	GRAZIA CESARI
SP000298	<u>PROF.PRESIDIO DEI PROCESSI DI GESTIONE DEL PATRIMONIO</u>	
SP000339	<u>PROF.SUPPORTO LOGISTICA</u>	44965	ROSSELLA LONGHI
SP000340	<u>PROF.SUPPORTO APPROVVIGIONAMENTI</u>	3444	VIRGINIA MUSCONI
Q0000426	P.O.: VALORIZZAZIONE, ACQUISIZIONE E DISMISSIONE DEL PATRIMONIO IMMOBILIARE. GESTIONE CONTRATTI PATRIMONIALI ATTIVI E PASSIVI	10305	PAOLA GUALANDI

STRUTTURA ORGANIZZATIVA DELLA REGIONE

PRESIDENZA DELLA GIUNTA REGIONALE
VICEPRESIDENZA E ASSESSORATO ALLE POLITICHE DI WELFARE E POLITICHE ABITATIVE
ASSESSORATO COORDINAMENTO DELLE POLITICHE EUROPEE ALLO SVILUPPO, SCUOLA, FORMAZIONE PROFESSIONALE, UNIVERSITA', RICERCA E LAVORO
ASSESSORATO TRASPORTI, RETI INFRASTRUTTURALI MATERIALI E IMMATERIALI, PROGRAMMAZIONE TERRITORIALE E AGENDA DIGITALE
ASSESSORATO BILANCIO, RIORDINO ISTITUZIONALE, RISORSE UMANE E PARI OPPORTUNITA'

D000032 DIR. GEN. RISORSE, EUROPA, INNOVAZIONE E ISTITUZIONI

Direttore: **FRANCESCO RAPHAEL FRIERI**

Q0000860	P.O.: ATTIVITA' TECNICO - ESTIMATIVE PER LA GESTIONE DEL PATRIMONIO IMMOBILIARE DELLA REGIONE	13982	GIULIO BUCCIARELLI
Q0000868	P.O.: SISTEMI INFORMATIVI E COMUNICAZIONE PER LE ATTIVITA' DEL SERVIZIO
Q0001015	P.O.: MANUTENZIONE IMMOBILI	1568	ENRICO MAZZINI
Q0001016	P.O.: LOGISTICA DEGLI UFFICI REGIONALI E SICUREZZA DEI LUOGHI DI LAVORO	11216	SANDRA SANGIORGI
Q0001029	P.O.: PROGRAMMAZIONE BILANCIO E CONTABILITA'	3463	FEDERICO DE CONTO
Q0001030	P.O.: ACQUISIZIONE E GESTIONE CONTRATTI DI FORNITURA E SERVIZI 1	77540	PAOLA SPONZA
Q0001031	P.O.: ACQUISIZIONE E GESTIONE CONTRATTI DI FORNITURA E SERVIZI 2	1170	MASSIMILIANO GARDINI
Q0001032	P.O.: PRESIDIO DELLE ATTIVITA' AMMINISTRATIVE IN MATERIA DI INFORMATICA, TELEMATICA E COMUNICAZIONE PUBBLICA	26071	VALERIO DALLA
Q0001156	P.O.: COORDINAMENTO DEI CENTRI OPERATIVI	40123	GIOVANNI GRANDI
00000435	SERV. ICT REGIONALE	1142	STEFANIA PAPILI
SP000209	PROF. PRESIDIO DELLE ATTIVITA' DI PROGETTAZIONE E SVILUPPO APPLICATIVO	2624	NADIA FILITERI

Art.18

STRUTTURA ORGANIZZATIVA DELLA REGIONE

PRESIDENZA DELLA GIUNTA REGIONALE
VICEPRESIDENZA E ASSESSORATO ALLE POLITICHE DI WELFARE E POLITICHE ABITATIVE
ASSESSORATO COORDINAMENTO DELLE POLITICHE EUROPEE ALLO SVILUPPO, SCUOLA, FORMAZIONE PROFESSIONALE, UNIVERSITA', RICERCA E LAVORO
ASSESSORATO TRASPORTI, RETI INFRASTRUTTURALI MATERIALI E IMMATERIALI, PROGRAMMAZIONE TERRITORIALE E AGENDA DIGITALE
ASSESSORATO BILANCIO, RIORDINO ISTITUZIONALE, RISORSE UMANE E PARI OPPORTUNITA'

D000032 DIR. GEN. RISORSE, EUROPA, INNOVAZIONE E ISTITUZIONI

Direttore: **FRANCESCO RAPHAEL FRIERI**

SP000290	<u>PROF.PRESIDIO DELLE ATTIVITA' DI PROGETTAZIONE E SVILUPPO DELLE INFRASTRUTTURE INFORMATICHE E TELEMATICHE</u>	74298	CRISTINA SCARANI
SP000306	<u>PROF.PRESIDIO DELLA GOVERNANCE, DEL DISPIEGAMENTO E DEL SUPPORTO DEI SERVIZI ICT</u>	6066	CRISTIANO ANNOVI
Q0000452	P.O.: COORDINAMENTO DELLA PROGETTAZIONE, SVILUPPO E IMPLEMENTAZIONE DI SERVIZI DI DOMINIO DI CERTIFICAZIONE INTRANET ED EXTRANET	68475	ANDREA RICCIONI
Q0000453	P.O.: COORDINAMENTO DELLE ATTIVITA' INERENTI LA SICUREZZA INFORMATICA	3567	FABIO BUCCIARELLI
Q0000455	P.O.: COORDINAMENTO DELLA GESTIONE OPERATIVA DELL'INFRASTRUTTURA TECNOLOGICA, PROGETTAZIONE E SVILUPPO A SUPPORTO DELLE ARCHITETTURE APPLICATIVE	10721	ALESSANDRO LANDI
Q0000456	P.O.: PROGETTAZIONE E SVILUPPO SISTEMI INFORMATIVI GESTIONE RISORSE UMANE	
Q0000459	P.O.: PROGETTAZIONE E SVILUPPO DI APPLICAZIONI INFORMATICHE SETTORIALI E COORDINAMENTO PASSAGGIO IN PRODUZIONE	11891	FLAVIA SPINELLI
Q0000460	P.O.: PROGETTAZIONE E SVILUPPO SITI E STRUMENTI WEB	2528	SARA TURRA
Q0000461	P.O.: PROGETTAZIONE E SVILUPPO DELLE APPLICAZIONI PER I SISTEMI INFORMATIVI GEOGRAFICI	10154	GIOVANNI CIARDI
Q0000898	P.O.: PROGETTAZIONE E SVILUPPO SISTEMI INFORMATIVI GESTIONE RISORSE FINANZIARIE	10625	AGNESE GRAGNANO
Q0001026	P.O.: PROGETTAZIONE, CONSULENZA E ASSISTENZA IN MATERIA DI PRIVACY E INFORMATICA GIURIDICA	10313	DIANA CESARONI

STRUTTURA ORGANIZZATIVA DELLA REGIONE

PRESIDENZA DELLA GIUNTA REGIONALE
VICEPRESIDENZA E ASSESSORATO ALLE POLITICHE DI WELFARE E POLITICHE ABITATIVE
ASSESSORATO COORDINAMENTO DELLE POLITICHE EUROPEE ALLO SVILUPPO, SCUOLA, FORMAZIONE PROFESSIONALE, UNIVERSITA', RICERCA E LAVORO
ASSESSORATO TRASPORTI, RETI INFRASTRUTTURALI MATERIALI E IMMATERIALI, PROGRAMMAZIONE TERRITORIALE E AGENDA DIGITALE
ASSESSORATO BILANCIO, RIORDINO ISTITUZIONALE, RISORSE UMANE E PARI OPPORTUNITA'

D0000032 DIR. GEN. RISORSE, EUROPA, INNOVAZIONE E ISTITUZIONI

Direttore: **FRANCESCO RAPHAEL FRIERI**

00000468 **SERV.PIANIFICAZIONE FINANZIARIA E CONTROLLI**

76469 **TAMARA SIMONI**

SP000165 PROF.COORDINAMENTO DELLA FINANZA LOCALE

.....

Q0001017 P.O.: ANALISI DEI DATI, COMUNICAZIONE E COORDINAMENTO DELLE ATTIVITA' INFORMATICHE

10936 **DONATELLA VIGNALI**

Q0001182 P.O.: SUPPORTO AMMINISTRATIVO ALLA DIREZIONE GENERALE

.....

Q0001184 P.O.: VALUTAZIONE DEL PIANO TELEMATICO DELL'EMILIA-ROMAGNA E DELLE INIZIATIVE CORRELATE ALLA SOCIETA' DELL'INFORMAZIONE REGIONALE

3565 **CARLA CARBONE**

Q0001224 P.O.: GESTIONE DELLE ATTIVITA' CONNESSE ALL'OSSERVATORIO DELLA FINANZA LOCALE

.....

00000489 **SERV.ORGANISMO STRUMENTALE PER GLI INTERVENTI EUROPEI DELLA REGIONE EMILIA - ROMAGNA**

10322 **MARCELLO BONACCURSO**

AGRICOLTURA, CACCIA E PESCA

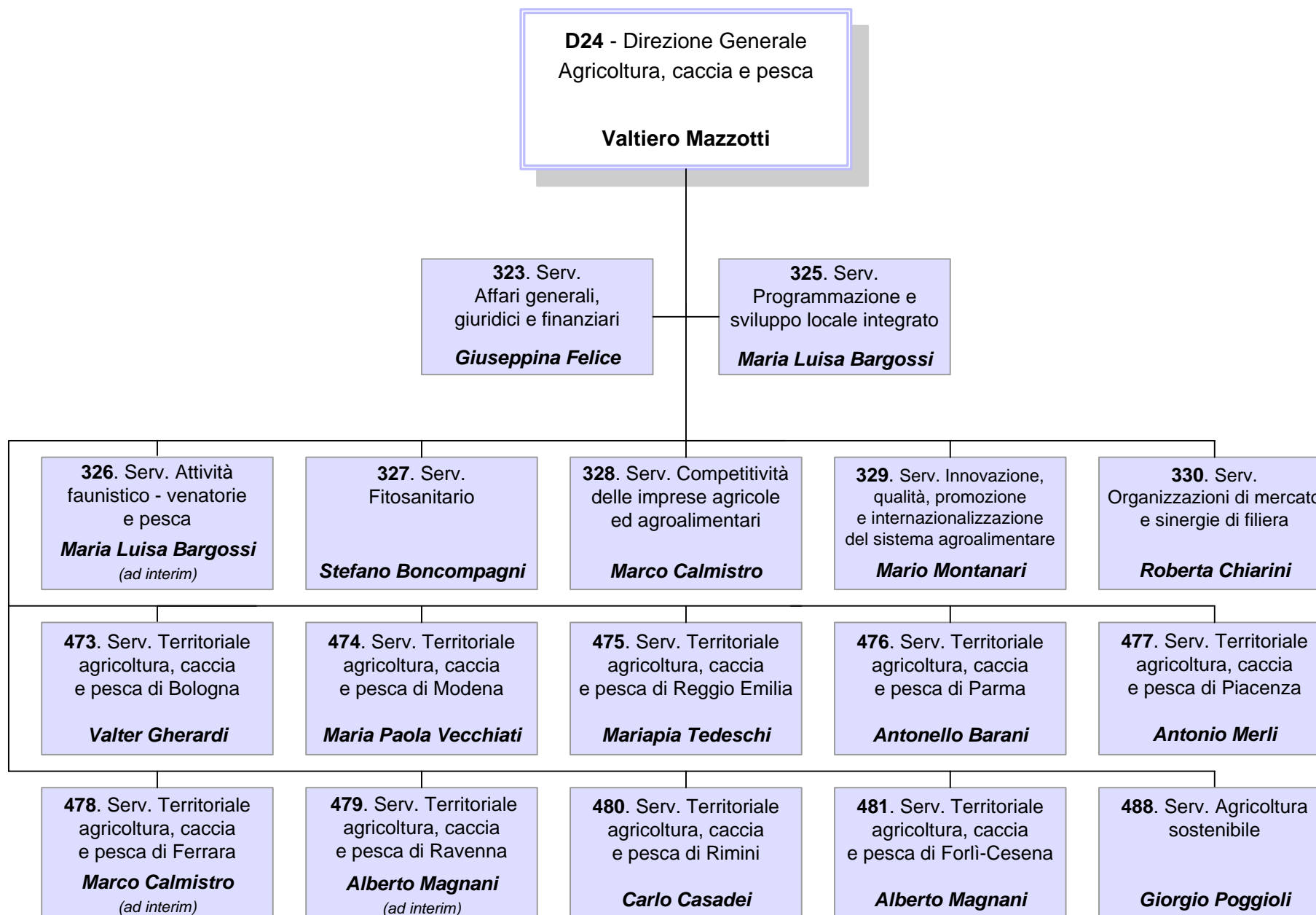

D000024 DIR. GEN. AGRICOLTURA, CACCIA E PESCADirettore: **VALTIERO MAZZOTTI****Unità Funzionali in staff alla Direzione Generale**

SP000324	<u>PROF.PROGETTAZIONE E GESTIONE SISTEMI INFORMATIVI AGRICOLI</u>	29532	PAOLO FABBRI
Q0000482	P.O.: GESTIONE INFRASTRUTTURE INFORMATICHE	11653	SERGIO FRABETTI
Q0000483	P.O.: GESTIONE INFORMATICA DEI PROCEDIMENTI AMMINISTRATIVI DI AIUTO ALLE IMPRESE AGRICOLE	10839	TIZIANO MASETTI
Q0000859	P.O.: INTERNAZIONALIZZAZIONE DI SISTEMI AGRICOLI EVOLUTI
Q0000872	P.O.: SVILUPPO APPLICAZIONI INFORMATICHE IN AMBITO AGRICOLO	1650	CLAUDIO RAGAZZINI
Q0001153	P.O.: COORDINAMENTO DELLE ATTIVITA' DI PROGETTAZIONE E SVILUPPO DI SISTEMI INFORMATIVI A SUPPORTO DEL SETTORE AGRICOLO	12028	ROBERTO PINGHINI
00000323	SERV.AFFARI GENERALI, GIURIDICI E FINANZIARI	11591	GIUSEPPINA FELICE
Q0000478	P.O.: GESTIONE FINANZIARIA SETTORIALE E PROCEDURE DI SPESA	10898	BENEDETTA BONDI
Q0000479	P.O.: CONSULENZA GIURIDICO - LEGALE ALLE STRUTTURE DELLA DIREZIONE E SUPPORTO GIURIDICO PER I RAPPORTI INTERDIREZIONALI E INTERISTITUZIONALI	11777	ROSSELLA MARICA CASAGRANDE
Q0000480	P.O.: ORGANIZZAZIONE E SVILUPPO DELLE RISORSE UMANE	23321	STEFANO COLANGELI

D0000024 DIR. GEN. AGRICOLTURA, CACCIA E PESCA

Direttore: **VALTIERO MAZZOTTI**

- Q0000790 P.O.: COORDINAMENTO ATTUAZIONE NORMATIVA IN MATERIA DI PRIVACY E SISTEMA DI GESTIONE DOCUMENTALE 23602 DANIELA COMO
- Q0000812 P.O.: SUPPORTO GIURIDICO - AMMINISTRATIVO ALLE ATTIVITA' SETTORIALI E ALLA VIGILANZA DELLE PRODUZIONI REGOLAMENTATE 11236 MICHELINA IANNANTUONI

00000325 SERV.PROGRAMMAZIONE E SVILUPPO LOCALE INTEGRATO

3360 **MARIA LUISA BARGOSSÌ** Comando

- Q0000484 P.O.: MONITORAGGIO E VALUTAZIONE DEGLI INTERVENTI IN AGRICOLTURA 10682 TERESA MARIA IOLANDA SCHIPANI
- Q0000486 P.O.: OSSERVATORIO AGROALIMENTARE
- Q0000491 P.O.: AGRITURISMO E MULTIFUNZIONALITA' RURALE 32730 MAURO FINI
- Q0000522 P.O.: ASSISTENZA TECNICA E MIGLIORAMENTO GENETICO IN ZOOTECCNIA; INTERVENTI COMUNITARI PER LO SVILUPPO SOSTENIBILE DELLE ZONE DI PESCA 10597 ROSSELLA TABELLINI
- Q0001013 P.O.: USI CIVICI - RIORDINO FONDARIO 1218 CARLO PATUELLI

00000326 SERV.ATTIVITA' FAUNISTICO-VENATORIE E PESCA

3360 **MARIA LUISA BARGOSSÌ** Ad Interim

SP000300 PROF.PRESIDIO DEI PROCESSI E SVILUPPO DEL SETTORE ITTICO

11156 **DAVIDE BARCHI** Comando

- Q0000492 P.O.: ORGANIZZAZIONE DEGLI AMBITI TERRITORIALI DI CACCIA E PROGRAMMAZIONE DELL'ATTIVITA' FAUNISTICO-VENATORIA 7046 MARIA CRISTINA BENASSI

D0000024 DIR. GEN. AGRICOLTURA, CACCIA E PESCA

Direttore: **VALTIERO MAZZOTTI**

Q0000493	P.O.: PIANIFICAZIONE FAUNISTICA E OSSERVATORIO PER LA GESTIONE DELLA FAUNA SELVATICA	86805	MARIA LUISA ZANNI
Q0000520	P.O.: PRESIDIO E GESTIONE DEGLI INTERVENTI COMUNITARI NEI SETTORI LATTIERO CASEARIO E DELLA PESCA	10478	MARIA CRISTINA ZARRI
Q0000523	P.O.: GESTIONE FINANZIARIA E DELL'ATTIVITA' DI INCREMENTO IPPICO E COORDINAMENTO DELLA PROGRAMMAZIONE DELLE ATTIVITA' RELATIVE ALLO SVILUPPO DELL'ECONOMIA ITTICA E DELLE PRODUZIONI ANIMALI	11495	ALBERTO GUERZONI
Q0000636	P.O.: GESTIONE DELLE POLITICHE IN MATERIA DI PESCA MARITTIMA E ACQUACOLTURA	83243	PIERGIORGIO VASI
Q0000893	P.O.: PROGRAMMA COMUNITARIO LEADER E VALORIZZAZIONE DELLE PRODUZIONI IPOGEE EDULI DEL SOTTOBOSCO

00000327 SERV.FITOSANITARIO

7765 **STEFANO BONCOMPAGNI**

H0000002	P.O.: IMPIEGO DEI PRODOTTI FITOSANITARI IN RELAZIONE AGLI ASPETTI AMBIENTALI ED IGIENICO - SANITARI	51229	FLORIANO MAZZINI
Q0000495	P.O.: PROTEZIONE DELLE COLTURE AGRARIE DALLE AVVERSITA' PARASSITARIE	35911	TIZIANO GALASSI
Q0000497	P.O.: COORDINAMENTO APPLICAZIONE MISURE FITOSANITARIE - SEDE DI FERRARA	1518	IDA DALL'OLIO
Q0000499	P.O.: COORDINAMENTO DELLE ATTIVITA' IN MATERIA DI ORGANISMI FITOPATOGENI
Q0000501	P.O.: PIANIFICAZIONE DEI CONTROLLI FITOSANITARI IN RELAZIONE ALLE NORMATIVE INTERNAZIONALI	10631	FRANCO FINELLI

D0000024 DIR. GEN. AGRICOLTURA, CACCIA E PESCADirettore: **VALTIERO MAZZOTTI**

Q0000502	P.O.: APPLICAZIONE NORMATIVE RELATIVE ALLA PRODUZIONE DEL MATERIALE VIVAISTICO	7140	GIOVANNI BENEDETTINI
Q0000503	P.O.: COORDINAMENTO DELLE ATTIVITA' DI DIVULGAZIONE E FORMAZIONE NEL SETTORE FITOSANITARIO	19814	PATRIZIA CAVANNI
Q0000811	P.O.: APPLICAZIONE NORMATIVE FITOSANITARIE IN AMBITO URBANO, FORESTALE E ORNAMENTALE	10930	NICOLETTA VAI
Q0001014	P.O.: COORDINAMENTO APPLICAZIONE MISURE FITOSANITARIE - SEDE DI RAVENNA	1711	PAOLO SOLMI
Q0001188	P.O.: COORDINAMENTO APPLICAZIONE MISURE FITOSANITARIE - SEDE DI CESENA	10183	ELEONORA BARIONI
00000328	SERV.COMPETITIVITA' DELLE IMPRESE AGRICOLE ED AGROALIMENTARI	11503	MARCO CALMISTRO
Q0000504	P.O.: PROGRAMMI COMUNITARI DI INSEDIAMENTO GIOVANI AGRICOLTORI E DI INVESTIMENTI NELLE AZIENDE AGRICOLE	12037	FABRIZIO ROFFI
Q0000505	P.O.: ATTUAZIONE, ATTIVAZIONE E COORDINAMENTO PROGRAMMI AGROAMBIENTALI E AGROFORESTALI	10274	GIOVANNI PANCALDI
Q0000506	P.O.: ATTUAZIONE INTERVENTI AGROINDUSTRIALI E DI APPROCCIO INTEGRATO DI FILIERA, ATTIVITA' DI CONTROLLO SETTORE PESCA	10853	GIANNA CLAUDIA ORLANDINI
Q0000507	P.O.: AIUTI NAZIONALI E REGIONALI ALLE AZIENDE AGRICOLE E AIUTI COMUNITARI E NAZIONALI PER LA GESTIONE DEL RISCHIO ED IL RIPRISTINO DEL POTENZIALE PRODUTTIVO	80380	GIUSEPPE TODESCHINI
Q0000508	P.O.: PROCESSI ATTUATIVI DELL'ANAGRAFE DELLE AZIENDE AGRICOLE E DEGLI INTERVENTI AGEVOLATIVI PER IL CARBURANTE IMPIEGATO NEI LAVORI AGRICOLI	67248	BARBARA RAPPARINI

D0000024 DIR. GEN. AGRICOLTURA, CACCIA E PESCA

Direttore: **VALTIERO MAZZOTTI**

Q0000509 P.O.: PROCESSI CONTABILI E FINANZIARI CONNESSI AGLI INTERVENTI CONTRIBUTIVI E CREDITIZI, SISTEMI DI SEMPLIFICAZIONE AMMINISTRATIVA 11676 LAURA BANZI

Q0001245 P.O.: SUPPORTO TECNICO NELLA GESTIONE E FINANZIAMENTO DI INTERVENTI IN INFRASTRUTTURE AGRICOLE E DI INVESTIMENTI IN IMPRESE AGROINDUSTRIALI 1115 GIOVANNI PUSCEDDU

00000329 **SERV.INNOVAZIONE, QUALITA', PROMOZIONE E INTERNAZIONALIZZAZIONE DEL SISTEMA AGROALIMENTARE** 54189 **MARIO MONTANARI**

SP000216 PROF.INTEGRAZIONE E VALORIZZAZIONE DELLE INIZIATIVE DI COOPERAZIONE COMUNITARIA E SVILUPPO DELLE RELAZIONI INTERNAZIONALI

Q0000481 P.O.: COMUNICAZIONE E INFORMAZIONE DEL SETTORE AGRICOLO 61645 PAOLO PIRANI

Q0000511 P.O.: DIVULGAZIONE DELLE INNOVAZIONI AL SISTEMA AGRO - ALIMENTARE 32700 LUCIANA FINESSI

Q0000513 P.O.: STRUMENTI E SERVIZI INNOVATIVI ALLE IMPRESE 16013 MARCELLO CANNELLINI

Q0000517 P.O.: PROMOZIONE DELLE PRODUZIONI AGROALIMENTARI 88130 GIULIANO ZUPPIROLI

Q0000518 P.O.: ORIENTAMENTO DEI CONSUMI E EDUCAZIONE ALIMENTARE 10599 ROSSANA MARI

Q0000858 P.O.: PROMOZIONE DELL'INNOVAZIONE NEL SETTORE DELLE PRODUZIONI VEGETALI 10849 STEFANO NANNETTI

Q0000871 P.O.: PROMOZIONE DELL'INNOVAZIONE NEL SETTORE DELLE PRODUZIONI ANIMALI 10432 MARIA CRISTINA LANDI

00000330 **SERV.ORGANIZZAZIONI DI MERCATO E SINERGIE DI FILIERA** 10411 **ROBERTA CHIARINI**

D000024 DIR. GEN. AGRICOLTURA, CACCIA E PESCADirettore: **VALTIERO MAZZOTTI****SP000325 PROF.PRESIDIO DEI PROCESSI E SVILUPPO DEL SETTORE VEGETALE**1545 **FRANCO FOSCHI**

Q0000521 P.O.: ORGANIZZAZIONE COMUNE DI MERCATO - SETTORI RELATIVI ALLE PRODUZIONI DI ORIGINE ANIMALE

11166 **MARCO GARDENGHI**

Q0000525 P.O.: GRANDI COLTURE E SEMENTI

10859 **DANIELE GOVI**

Q0000527 P.O.: ORGANIZZAZIONE COMUNE DI MERCATO - SETTORE ORTOFRUTTICOLI TRASFORMATI. SVILUPPO DI STRUMENTI CONTRATTUALI NELLE FILIERE ORTOFRUTTICOLE

12036 **NICOLA BENATTI**

Q0000528 P.O.: ORGANIZZAZIONE COMUNE DI MERCATO - SETTORE ORTOFRUTTICOLO E INTERVENTI DI MERCATO

65370 **VILMER POLETTI**

Q0000529 P.O.: ORGANIZZAZIONE COMUNE DI MERCATO - SETTORE ORTOFRUTTICOLO. GESTIONE DEI PROGRAMMI OPERATIVI

1516 **FAUSTO RAMINI**

Q0000809 P.O.: MIGLIORAMENTO DEI PROCESSI PRODUTTIVI DEI PRODOTTI ITTICI E DI ORIGINE ANIMALE

1096 **VINCENZO DI SALVO**

Q0000810 P.O.: ORGANIZZAZIONE COMUNE DI MERCATO - SETTORE VITIVINICOLO

12072 **MASSIMO BARBIERI**

Q0000873 P.O.: TECNICHE A BASSO IMPATTO AMBIENTALE NELLE PRODUZIONI REGOLAMENTATE

1511 **MARCO CESTARO**

Q0001190 P.O.: ORGANIZZAZIONE COMUNE DI MERCATO - SETTORE ORTOFRUTTICOLO - COORDINAMENTO ATTIVITA' DI CONTROLLO AMMINISTRATIVO SUI PROGRAMMI OPERATIVI

.....

00000473 SERV.TERRITORIALE AGRICOLTURA, CACCIA E PESCA DI BOLOGNA20069 **VALTER GHERARDI**

D0000024 DIR. GEN. AGRICOLTURA, CACCIA E PESCADirettore: **VALTIERO MAZZOTTI**

Q0001264 P.O.: PIANIFICAZIONE DEL TERRITORIO E SVILUPPO RURALE

20058 FABIO FALLENI

Q0001265 P.O.: AGRICOLTURA - AREA IMOLESE

45137 ANNA LORETI

Q0001266 P.O.: COMPETITIVITA' E DIVERSIFICAZIONE DELL'ECONOMIA RURALE

48243 UBALDO MARCHESI

Q0001267 P.O.: PROMOZIONE, VALORIZZAZIONE DEL TERRITORIO E COORDINAMENTO MULTIFUNZIONALITA'

49655 FRANCA MARULLI

00000474 SERV.TERRITORIALE AGRICOLTURA, CACCIA E PESCA DI MODENA20489 **MARIA PAOLA VECCHIATI**

Q0001276 P.O.: UMA, CERTIFICAZIONI E AUTORIZZAZIONI

8610 ROBERTO BERTONI

Q0001277 P.O.: INTERVENTI PRIP E CALAMITA'

24220 ADRIANO CORSINI

Q0001278 P.O.: PROGRAMMAZIONE FAUNISTICA

20488 EMANUELA TURRINI

Q0001279 P.O.: PROGRAMMAZIONE, MONITORAGGIO E GESTIONE PROGETTI EUROPEI

20494 MARCO ZILIBOTTI

Q0001318 P.O.: AGRICOLTURA - UNIONE DEI COMUNI DEL FRIGNANO

8744 CARLO CASTAGNOLI

00000475 SERV.TERRITORIALE AGRICOLTURA, CACCIA E PESCA DI REGGIO EMILIA20783 **MARIAPIA TEDESCHI**

D0000024 DIR. GEN. AGRICOLTURA, CACCIA E PESCADirettore: **VALTIERO MAZZOTTI**

Q0001288 P.O.: INVESTIMENTI, SVILUPPO E MULTIFUNZIONALITA' DELL'AGRICOLTURA

20723 GIOVANNI BONORETTI

Q0001289 P.O.: VIGILANZA, CACCIA, PESCA E FORESTAZIONE

20753 ANDREA GUALERZI

Q0001290 P.O.: VALORIZZAZIONE DELLE PRODUZIONI ANIMALI ED AGRO-ALIMENTARI

20778 LUCIANO ROTTEGLIA

00000476 SERV.TERRITORIALE AGRICOLTURA, CACCIA E PESCA DI PARMA20552 **ANTONELLO BARANI**

Q0001280 P.O.: SVILUPPO E PROGRAMMAZIONE TERRITORIALE - AGRICOLTURA SOSTENIBILE, MONTAGNA E PIANIFICAZIONE

20606 VITTORIO ROMANINI

Q0001281 P.O.: PRODUZIONI E INTERVENTI DI MERCATO - PROMOZIONE E SVILUPPO AGROALIMENTARE

10150 MICHELE TAMBINI

Q0001282 P.O.: PROGRAMMAZIONE E GESTIONE FAUNISTICO-VENATORIA ED ITTICA - TUTELA PRODOTTI DEL SOTTOBOSCO

20620 PAOLO ZANZA

00000477 SERV.TERRITORIALE AGRICOLTURA, CACCIA E PESCA DI PIACENZA20523 **ANTONIO MERLI**

D0000024 DIR. GEN. AGRICOLTURA, CACCIA E PESCADirettore: **VALTIERO MAZZOTTI**

Q0001283 P.O.: COMPETITIVITA' DELLE IMPRESE IN AGRICOLTURA

12527 CELESTE BOSELLI

Q0001284 P.O.: ESPERTO IN MATERIA DI GESTIONE E PIANIFICAZIONE FAUNISTICA

20522 ENRICO MERLI

Q0001285 P.O.: ESPERTO IN MATERIA DI AGROAMBIENTE

11124 DONATA MERLI

Q0001319 P.O.: AGRICOLTURA - UNIONE DEI COMUNI ALTA VAL D'ARDA

8752 MASSIMO CASTELLI

00000478 SERV.TERRITORIALE AGRICOLTURA, CACCIA E PESCA DI FERRARA11503 **MARCO CALMISTRO**

Ad Interim

Q0001268 P.O.: IMPRESA E INTERVENTI STRUTTURALI NELLE AZIENDE AGRICOLE

7230 FRANCO BENETTI

Q0001269 P.O.: AGRICOLTURA SOSTENIBILE, CACCIA ED AREE PROTETTE

20388 RENATO FINCO

Q0001270 P.O.: INVESTIMENTI AZIENDALI E DIVERSIFICAZIONE

76635 ALBERTO SISTI

Q0001308 P.O.: AGRO-AMBIENTE E ZOOTECNIA

8640 EDOARDO PADOVANI

00000479 SERV.TERRITORIALE AGRICOLTURA, CACCIA E PESCA DI RAVENNA10594 **ALBERTO MAGNANI**

Ad Interim

D0000024 DIR. GEN. AGRICOLTURA, CACCIA E PESCADirettore: **VALTIERO MAZZOTTI**

Q0001286 P.O.: PRODUZIONI

11606 MARIA LUISA GIOVANNINI

Q0001287 P.O.: PIANO REGIONALE DI SVILUPPO RURALE

77810 MASSIMO STEFANELLI

00000480 SERV.TERRITORIALE AGRICOLTURA, CACCIA E PESCA DI RIMINI17857 **CARLO CASADEI**

Q0001309 P.O.: AGRICOLTURA

11074 RENZO MORONI

Q0001310 P.O.: TUTELA FAUNISTICA

20793 PIER CLAUDIO ARRIGONI

00000481 SERV.TERRITORIALE AGRICOLTURA, CACCIA E PESCA DI FORLI'-CESENA10594 **ALBERTO MAGNANI**

Q0001271 P.O.: VALORIZZAZIONE E GESTIONE DELLO SPAZIO RURALE E DEL TERRITORIO AGRO-SILVO-PASTORALE

20245 RICCARDO BALZANI

Q0001272 P.O.: PIANIFICAZIONE E GESTIONE FAUNISTICO-VENATORIA

20258 ROSSELLA BRUSCHI

Q0001273 P.O.: ACCERTAMENTI E CONTROLLI

20331 LINO PATRIZI

Q0001274 P.O.: SVILUPPO AGRICOLO E PRODUZIONI

20335 LUCIANO PIZZIGATTI

D000024 DIR. GEN. AGRICOLTURA, CACCIA E PESCADirettore: **VALTIERO MAZZOTTI**

Q0001275 P.O.: AIUTI ALLE IMPRESE

67509 GIAN LUCA RAVAGLIOLI

00000488 SERV.AGRICOLTURA SOSTENIBILE1262 **GIORGIO POGGIOLI**

Q0000485 P.O.: CONDIZIONALITA' E PROGRAMMAZIONE AGRO - AMBIENTALE

10590 GIANFRANCO DE GERONIMO

Q0000510 P.O.: GESTIONE DELLE POLITICHE AGRO - AMBIENTALI

38756 ANDREA GIAPPONESI

Q0000516 P.O.: QUALIFICAZIONE DELLE PRODUZIONI AGROALIMENTARI

10423 CARLO MALAVOLTA

Q0000519 P.O.: VIGILANZA DELLE PRODUZIONI AGROALIMENTARI REGOLAMENTATE

2796 MATILDE FOSSATI

Q0001152 P.O.: METODI AGRONOMICI SOSTENIBILI

10764 GIUSEPPE CARNEVALI

Q0001189 P.O.: SUPPORTO TECNICO PROCEDURALE E METODOLOGICO ALLE ATTIVITA' DI SVILUPPO DELLA SOSTENIBILITA' E DELLA QUALIFICAZIONE DELLE PRODUZIONI

3081 GUIDO LUCA VIOLINI

ECONOMIA DELLA CONOSCENZA, DEL LAVORO E DELL'IMPRESA

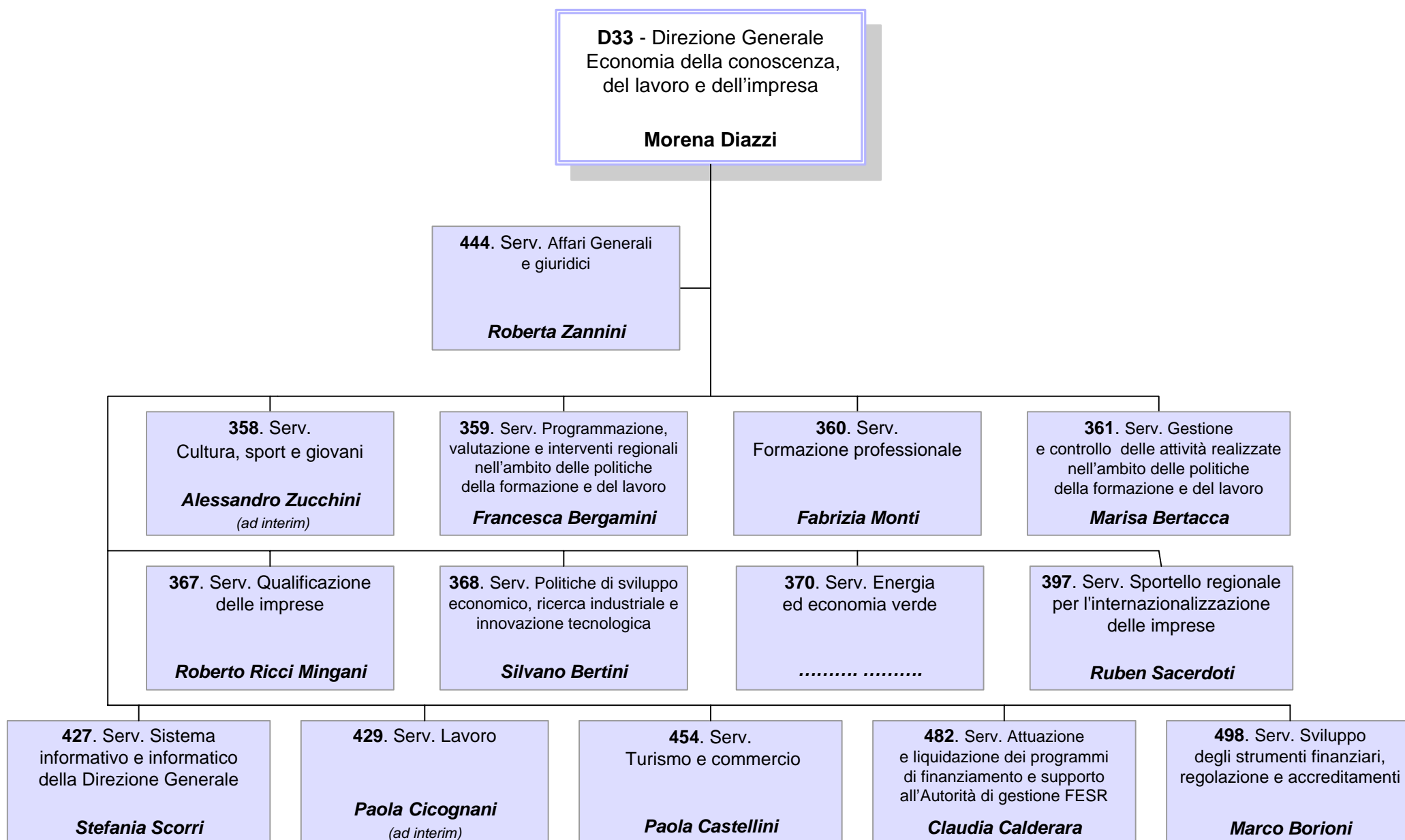

STRUTTURA ORGANIZZATIVA DELLA REGIONE

PRESIDENZA DELLA GIUNTA REGIONALE
ASSESSORATO COORDINAMENTO DELLE POLITICHE EUROPEE ALLO SVILUPPO, SCUOLA, FORMAZIONE PROFESSIONALE, UNIVERSITA', RICERCA E LAVORO
ASSESSORATO TURISMO E COMMERCIO
ASSESSORATO ATTIVITA' PRODUTTIVE, PIANO ENERGETICO, ECONOMIA VERDE E RICOSTRUZIONE POST-SISMA
ASSESSORATO CULTURA, POLITICHE GIOVANILI E POLITICHE PER LA LEGALITA'

D000033 DIR. GEN. ECONOMIA DELLA CONOSCENZA, DEL LAVORO E DELL'IMPRESA

Direttore: **MORENA DIAZZI**

Unità Funzionali in staff alla Direzione Generale

SP000261	<u>PROF.SUPPORTO ALL'ATTIVITA' DI ANALISI, RICERCA E STUDI ECONOMICI E ALLA PREDISPOSIZIONE DI PROGETTI REGIONALI, INTERREGIONALI ED EUROPEI E LORO MONITORAGGIO</u>	24330	FRANCESCO COSSENTINO Art.18
SP000342	<u>PROF.COMUNICAZIONE, PROMOZIONE, COORDINAMENTO PROGETTI EUROPEI</u>	74624	LAURA SCHIFF
SP000343	<u>PROF.COORDINAMENTO ED ATTUAZIONE DEI PROGRAMMI POR FESR E FSE</u>
Q0000585	P.O.: COORDINAMENTO ATTIVITA' DI SUPPORTO GIURIDICO AMMINISTRATIVO ALLE STRUTTURE DELLA DIREZIONE. ORGANIZZAZIONE E GESTIONE DELLE RISORSE UMANE	10536	CLAUDIA GUSMANI
Q0000604	P.O.: PROGRAMMAZIONE FINANZIARIA E BILANCIO	8263	FRANCA BERTACCA
Q0000612	P.O.: DIRITTO ALLO STUDIO	11118	PATRIZIA BERTI
Q0000617	P.O.: PROGETTAZIONE E COORDINAMENTO DELLE ATTIVITA' DI COMUNICAZIONE E DOCUMENTAZIONE. GESTIONE DEI SISTEMI INFORMATIVI	11889	ANNA MARIA LINSALATA
Q0000619	P.O.: PROGRAMMAZIONE, GESTIONE, CONTROLLO FINANZIARIO. PROCEDURE DI SPESA	86486	BARBARA ZANASI
Q0000892	P.O.: SUPPORTO ALL'ATTIVITA' AMMINISTRATIVA ED INTERSETTORIALE DELLA DIREZIONE GENERALE	12034	LUIGINA DE SIMONE

STRUTTURA ORGANIZZATIVA DELLA REGIONE

PRESIDENZA DELLA GIUNTA REGIONALE
ASSESSORATO COORDINAMENTO DELLE POLITICHE EUROPEE ALLO SVILUPPO, SCUOLA, FORMAZIONE PROFESSIONALE, UNIVERSITA', RICERCA E LAVORO
ASSESSORATO TURISMO E COMMERCIO
ASSESSORATO ATTIVITA' PRODUTTIVE, PIANO ENERGETICO, ECONOMIA VERDE E RICOSTRUZIONE POST-SISMA
ASSESSORATO CULTURA, POLITICHE GIOVANILI E POLITICHE PER LA LEGALITA'

D0000033 DIR. GEN. ECONOMIA DELLA CONOSCENZA, DEL LAVORO E DELL'IMPRESA

Direttore: **MORENA DIAZZI**

Q0001009	P.O.: PROGRAMMAZIONE, MONITORAGGIO DELLE ATTIVITA' E GESTIONE DEL SISTEMA QUALITA'. SUPPORTO ALL'INTEGRAZIONE INTERFUNZIONALE	73260	ANTONIETTA SANTILLI
Q0001010	P.O.: ORGANIZZAZIONE E GESTIONE RISORSE UMANE	11666	ANGELO ARVISTI
Q0001120	P.O.: ISTRUZIONE	11747	EROS MATTIOLI
Q0001332	P.O.: COORDINAMENTO DELLE ATTIVITA' PER LA CERTIFICAZIONE DELLA SPESA - POR FESR

00000358 **SERV.CULTURA, SPORT E GIOVANI**

87997 **ALESSANDRO ZUCCHINI**

Ad Interim

H0000007	P.O.: PROMOZIONE DI ATTIVITA' CULTURALI ALL'ESTERO	82170	MARIA CRISTINA TURCHI
Q0000589	P.O.: INTERVENTI NEI SETTORI DELLA PROMOZIONE E DEI BENI CULTURALI	11809	MICAELA LIPPARINI
Q0000591	P.O.: SPETTACOLO E SUPPORTO ALL'INNOVAZIONE NORMATIVA	1636	GIANNI COTTAFIVI
Q0000592	P.O.: INVESTIMENTI	11690	CINZIA CAZZOLI
Q0000593	P.O.: PROMOZIONE DELLE ATTIVITA' SPORTIVE E OSSERVATORIO DELLO SPORT	75262	CLAUDIA SERRA
Q0001105	P.O.: PROMOZIONE ATTIVITA' CINEMATOGRAFICHE E AUDIOVISIVE	6820	CLAUDIA INES BELLUZZI

STRUTTURA ORGANIZZATIVA DELLA REGIONE

PRESIDENZA DELLA GIUNTA REGIONALE
ASSESSORATO COORDINAMENTO DELLE POLITICHE EUROPEE ALLO SVILUPPO, SCUOLA, FORMAZIONE PROFESSIONALE, UNIVERSITA', RICERCA E LAVORO
ASSESSORATO TURISMO E COMMERCIO
ASSESSORATO ATTIVITA' PRODUTTIVE, PIANO ENERGETICO, ECONOMIA VERDE E RICOSTRUZIONE POST-SISMA
ASSESSORATO CULTURA, POLITICHE GIOVANILI E POLITICHE PER LA LEGALITA'

D0000033 DIR. GEN. ECONOMIA DELLA CONOSCENZA, DEL LAVORO E DELL'IMPRESA

Direttore: **MORENA DIAZZI**

Q0001106 P.O.: PRESIDIO DI INTERVENTI IN MATERIA DI POLITICHE GIOVANILI CON PARTICOLARE RIFERIMENTO AGLI ASPETTI AMMINISTRATIVI E FINANZIARI 11256 MARINA MINGOZZI

Q0001314 P.O.: CULTURA 20801 ANNA RITA BIONDI

00000359 **SERV.PROGRAMMAZIONE, VALUTAZIONE E INTERVENTI REGIONALI NELL'AMBITO DELLE POLITICHE DELLA FORMAZIONE E DEL LAVORO**

3738 **FRANCESCA BERGAMINI**

Art.18

Q0001154 P.O.: PRESIDIO DEI PROCESSI DI PROGRAMMAZIONE, ATTUAZIONE E VALUTAZIONE IN MATERIA DI ISTRUZIONE E FORMAZIONE TECNICA E PROFESSIONALE 5934 ANNAMARIA ARRIGHI

Q0001155 P.O.: PRESIDIO DEI PROCESSI DI PROGRAMMAZIONE E DI PIANIFICAZIONE DELLE RISORSE 2777 MICHELE LOLLINI

Q0001214 P.O.: PRESIDIO DEI PROCESSI DI PROGRAMMAZIONE, ATTUAZIONE E VALUTAZIONE IN MATERIA DI LAVORO E COMPETENZE 71990 GIAN LUCA SAGRADINI

Q0001231 P.O.: SISTEMI EDUCATIVI E FORMATIVI: QUALIFICAZIONE E ARRICCHIMENTO DELLE OPPORTUNITA' EDUCATIVE 65657 SANDRA POLUZZI

Q0001306 P.O.: FORMAZIONE 20289 MILENA GARAVINI

Q0001315 P.O.: PROGRAMMAZIONE FORMAZIONE E ISTRUZIONE 20806 ANNAMARIA DITERLIZZI

00000360 **SERV.FORMAZIONE PROFESSIONALE**

1083 **FABRIZIA MONTI**

Art.18

STRUTTURA ORGANIZZATIVA DELLA REGIONE

PRESIDENZA DELLA GIUNTA REGIONALE
ASSESSORATO COORDINAMENTO DELLE POLITICHE EUROPEE ALLO SVILUPPO, SCUOLA, FORMAZIONE PROFESSIONALE, UNIVERSITA', RICERCA E LAVORO
ASSESSORATO TURISMO E COMMERCIO
ASSESSORATO ATTIVITA' PRODUTTIVE, PIANO ENERGETICO, ECONOMIA VERDE E RICOSTRUZIONE POST-SISMA
ASSESSORATO CULTURA, POLITICHE GIOVANILI E POLITICHE PER LA LEGALITA'

D0000033 DIR. GEN. ECONOMIA DELLA CONOSCENZA, DEL LAVORO E DELL'IMPRESA

Direttore: **MORENA DIAZZI**

Q0000600	P.O.: ACCREDITAMENTO E AUTORIZZAZIONE DEGLI ORGANISMI GESTORI DI ATTIVITA' FORMATIVE	86716	PAOLA ZANIBONI	
Q0000602	P.O.: QUALIFICHE, STANDARD PROFESSIONALI E STANDARD FORMATIVI	10141	PATRIZIA VACCARI	
Q0000806	P.O.: CERTIFICAZIONE DI COMPETENZE E SISTEMI DI SUPPORTO ALLE DECISIONI	2812	VALENTINA FIORENTINI	
Q0001307	P.O.: FORMAZIONE PROFESSIONALE	10117	MARIA ROSARIA CIABURRI	
00000361	SERV.GESTIONE E CONTROLLO DELLE ATTIVITA' REALIZZATE NELL'AMBITO DELLE POLITICHE DELLA FORMAZIONE E DEL LAVORO	8265	MARISA BERTACCA	Art.18
Q0000606	P.O.: ATTIVITA' DI CONTROLLO AMMINISTRATIVO E DI REGOLARITA' DELL'ESECUZIONE DEI PROGETTI FINANZIATI	42728	MARIA CATERINA LACINIO	
Q0001107	P.O.: COORDINAMENTO DELLE "IRREGOLARITA' COMUNITARIE": SEZIONE RACCOLTA DATI DI CONTROLLO	2890	MANUELA BOCCUNI	
Q0001108	P.O.: COORDINAMENTO DELLE PROCEDURE DELL'AUTORITA' DI GESTIONE E CONTROLLI DI SISTEMA ORGANISMI INTERMEDI	11887	RITA MARIA MELE	
Q0001109	P.O.: STRUTTURA DI CONTROLLO DI I LIVELLO	12014	ANNARITA MARINOSCI	
Q0001110	P.O.: COORDINAMENTO TECNICO E AMMINISTRATIVO DEGLI ATTI, DEI PAGAMENTI, DELLE FIDEIUSSIONI E DELLE RESTITUZIONI	1652	LUIGI FALBO	
Q0001111	P.O.: COORDINAMENTO, MONITORAGGIO E CONTROLLO AMMINISTRATIVO DELLE ATTIVITA' FINANZIATE	80452	SILVIA TOLOMELLI	

STRUTTURA ORGANIZZATIVA DELLA REGIONE

PRESIDENZA DELLA GIUNTA REGIONALE
ASSESSORATO COORDINAMENTO DELLE POLITICHE EUROPEE ALLO SVILUPPO, SCUOLA, FORMAZIONE PROFESSIONALE, UNIVERSITA', RICERCA E LAVORO
ASSESSORATO TURISMO E COMMERCIO
ASSESSORATO ATTIVITA' PRODUTTIVE, PIANO ENERGETICO, ECONOMIA VERDE E RICOSTRUZIONE POST-SISMA
ASSESSORATO CULTURA, POLITICHE GIOVANILI E POLITICHE PER LA LEGALITA'

D0000033 DIR. GEN. ECONOMIA DELLA CONOSCENZA, DEL LAVORO E DELL'IMPRESA

Direttore: **MORENA DIAZZI**

Q0001119 P.O.: COORDINAMENTO, MONITORAGGIO E GESTIONE DEGLI INTERVENTI RELATIVI ALLE POLITICHE INTEGRATE DI ISTRUZIONE E FORMAZIONE SUPERIORE

69955 MARIA GRAZIA ROSA

00000367 **SERV.QUALIFICAZIONE DELLE IMPRESE**

6783 **ROBERTO RICCI MINGANI**

Q0000624 P.O.: GESTIONE AMMINISTRATIVA E RELAZIONI ESTERNE RELATIVE ALL'ATTUAZIONE DEI PROGRAMMI

11147 ANDREA PAPPACENA

Q0000626 P.O.: GESTIONE DELLE ATTIVITA' CONNESSE ALLE INCENTIVAZIONI ALLE IMPRESE

10413 ANGELO MARCHESINI

00000368 **SERV.POLITICHE DI SVILUPPO ECONOMICO, RICERCA INDUSTRIALE E INNOVAZIONE TECNOLOGICA**

11543 **SILVANO BERTINI**

Art.18

Q0001196 P.O.: SUPPORTO NELLE ATTIVITA' DI SVILUPPO DELLA RETE REGIONALE DELL'ALTA TECNOLOGICA

2787 ELISABETTA MAINI

Q0001240 P.O.: SUPPORTO NELLE ATTIVITA' IN MATERIA DI SOSTEGNO ALLE IMPRESE PER LA REALIZZAZIONE DI PROGETTI DI RICERCA INDUSTRIALE E STRATEGICA

1648 MASSIMILIANO TUZZI

00000370 **SERV.ENERGIA ED ECONOMIA VERDE**

.....

STRUTTURA ORGANIZZATIVA DELLA REGIONE

PRESIDENZA DELLA GIUNTA REGIONALE
ASSESSORATO COORDINAMENTO DELLE POLITICHE EUROPEE ALLO SVILUPPO, SCUOLA, FORMAZIONE PROFESSIONALE, UNIVERSITA', RICERCA E LAVORO
ASSESSORATO TURISMO E COMMERCIO
ASSESSORATO ATTIVITA' PRODUTTIVE, PIANO ENERGETICO, ECONOMIA VERDE E RICOSTRUZIONE POST-SISMA
ASSESSORATO CULTURA, POLITICHE GIOVANILI E POLITICHE PER LA LEGALITA'

D000033 DIR. GEN. ECONOMIA DELLA CONOSCENZA, DEL LAVORO E DELL'IMPRESA

Direttore: **MORENA DIAZZI**

H000004 P.O.: USO RAZIONALE DELL'ENERGIA, RISPARMIO ENERGETICO E FONTI RINNOVABILI

10136 ATTILIO RAIMONDI

Q0001195 P.O.: COORDINAMENTO PROCEDURE AMMINISTRATIVE IN MATERIA DI IMPIANTI ENERGETICI

2727 ANTONELLA PATRIZIA CATALDI

00000397 SERV.SPORTELLO REGIONALE PER L'INTERNAZIONALIZZAZIONE DELLE IMPRESE

2804 **RUBEN SACERDOTI**

Art.18

Q0000623 P.O.: GESTIONE DEGLI INTERVENTI PER L'INTERNAZIONALIZZAZIONE DELLE IMPRESE

3655 GIAN LUCA BALDONI

Q0001008 P.O.: ORDINAMENTO DEL SISTEMA FIERISTICO REGIONALE

11696 FRANCESCO QUAGLIARIELLO

00000427 SERV.SISTEMA INFORMATIVO E INFORMATICO DELLA DIREZIONE GENERALE

11536 **STEFANIA SCORRI**

SP000341 PROF.SISTEMI INFORMATIVI PER GLI ENTI LOCALI

73072 **STEFANIA SANI**

Q0000697 P.O.: SVILUPPO ANALISI SISTEMA INFORMATIVO LAVORO

.....

Q0001116 P.O.: SISTEMA INFORMATIVO ISTRUZIONE

2850 STEFANO CREMONINI

Q0001117 P.O.: SISTEMA INFORMATIVO A SUPPORTO DEL PROGRAMMA OPERATIVO FONDO SOCIALE EUROPEO

12103 SANDRA CREMONINI

STRUTTURA ORGANIZZATIVA DELLA REGIONE

PRESIDENZA DELLA GIUNTA REGIONALE
ASSESSORATO COORDINAMENTO DELLE POLITICHE EUROPEE ALLO SVILUPPO, SCUOLA, FORMAZIONE PROFESSIONALE, UNIVERSITA', RICERCA E LAVORO
ASSESSORATO TURISMO E COMMERCIO
ASSESSORATO ATTIVITA' PRODUTTIVE, PIANO ENERGETICO, ECONOMIA VERDE E RICOSTRUZIONE POST-SISMA
ASSESSORATO CULTURA, POLITICHE GIOVANILI E POLITICHE PER LA LEGALITA'

D0000033 DIR. GEN. ECONOMIA DELLA CONOSCENZA, DEL LAVORO E DELL'IMPRESA

Direttore: **MORENA DIAZZI**

00000429 **SERV.LAVORO**

3588 **PAOLA CICOGNANI**

Ad Interim

Q0001112 P.O.: PRESIDIO E QUALIFICAZIONE DEL SISTEMA REGIONALE DEI SERVIZI PER IL LAVORO

.....

Q0001114 P.O.: INCENTIVI PER IL LAVORO E VOUCHERS CONCILIATIVI

.....

00000444 **SERV.AFFARI GENERALI E GIURIDICI**

6948 **ROBERTA ZANNINI**

Q0000882 P.O.: SUPPORTO SPECIALISTICO IN MATERIA CONTRATTUALE. ACQUISIZIONE DI BENI E SERVIZI E INCARICHI PROFESSIONALI

11773 STEFANIA ALBERTAZZI

Q0000896 P.O.: CONSULENZA GIURIDICA CON PARTICOLARE RIFERIMENTO ALL'ORDINAMENTO CIVILE E DEL LAVORO. SUPPORTO ALL'INTEGRAZIONE INTERFUNZIONALE

11897 ELISABETTA FARAONE

Q0001007 P.O.: COORDINAMENTO E GESTIONE DELLE PROCEDURE E DELLE ATTIVITA' ISPETTIVE E DI CONTROLLO VERSO I SOGGETTI BENEFICIARI

23357 MIRELLA COLLINA

Q0001213 P.O.: COORDINAMENTO DELLA RETE REGIONALE SUAP

11797 SIMONA MATTIOLI

Q0001239 P.O.: COORDINAMENTO ATTIVITA' IN MATERIA DI SOCIETA' PARTECIPATE, NORMATIVA FISCALE PER LE IMPRESE, AIUTI DI STATO

3141 ANTONIO DELL'OLIO

STRUTTURA ORGANIZZATIVA DELLA REGIONE

PRESIDENZA DELLA GIUNTA REGIONALE
ASSESSORATO COORDINAMENTO DELLE POLITICHE EUROPEE ALLO SVILUPPO, SCUOLA, FORMAZIONE PROFESSIONALE, UNIVERSITA', RICERCA E LAVORO
ASSESSORATO TURISMO E COMMERCIO
ASSESSORATO ATTIVITA' PRODUTTIVE, PIANO ENERGETICO, ECONOMIA VERDE E RICOSTRUZIONE POST-SISMA
ASSESSORATO CULTURA, POLITICHE GIOVANILI E POLITICHE PER LA LEGALITA'

D0000033 DIR. GEN. ECONOMIA DELLA CONOSCENZA, DEL LAVORO E DELL'IMPRESA

Direttore: **MORENA DIAZZI**

00000454 **SERV.TURISMO E COMMERCIO**

19010 **PAOLA CASTELLINI**

SP000235 PROF.DESTINAZIONI TURISTICHE E PROMO-COMMERCIALIZZAZIONE

13164 **VENERIO BRENAGGI**

Q0000371 P.O.: PRESIDIO E GESTIONE DELLE FUNZIONI REGIONALI IN MATERIA DI DEMANIO MARITTIMO

10445 **LUCIANO GIUFFRIDA**

Q0000629 P.O.: GESTIONE DEI PROCEDIMENTI IN MATERIA DI COMMERCIO SU AREE PUBBLICHE E DISTRIBUZIONE CARBURANTI

.....

Q0000630 P.O.: GESTIONE DI PROCEDIMENTI IN MATERIA DI COMMERCIO IN SEDE FISSA AL DETTAGLIO E ALL'INGROSSO

10541 **MARCO ARTIOLI**

Q0000631 P.O.: FINANZIAMENTI E AGEVOLAZIONI AGLI OPERATORI PUBBLICI E PRIVATI. DISCIPLINA DELLE STRUTTURE RICETTIVE

10254 **GABRIELLA MANCINI**

Q0000861 P.O.: GESTIONE TECNICA ED ECONOMICA DEGLI INTERVENTI NEL SETTORE DEL COMMERCIO

11649 **MARCELLO SANTORO**

Q0000864 P.O.: PROGETTAZIONE, MONITORAGGIO, ATTUAZIONE E CONTROLLO DI PROGETTI A RILEVANZA COMUNITARIA ED EXTRA - COMUNITARIA E DI SPECIFICI PRODOTTI TURISTICI

53180 **MAURA MINGOZZI**

00000482 **SERV.ATTUAZIONE E LIQUIDAZIONE DEI PROGRAMMI DI FINANZIAMENTO E SUPPORTO ALL'AUTORITA' DI GESTIONE FESR**

20435 **CLAUDIA CALDERARA**

Q0001311 P.O.: PROGRAMMAZIONE ECONOMICA, FONDI STRUTTURALI E TURISMO

20412 **GIULIA POTENA**

Q0001312 P.O.: AREA ECONOMICA

20471 **TIZIANA MARIA OSIO**

STRUTTURA ORGANIZZATIVA DELLA REGIONE

PRESIDENZA DELLA GIUNTA REGIONALE
ASSESSORATO COORDINAMENTO DELLE POLITICHE EUROPEE ALLO SVILUPPO, SCUOLA, FORMAZIONE PROFESSIONALE, UNIVERSITA', RICERCA E LAVORO
ASSESSORATO TURISMO E COMMERCIO
ASSESSORATO ATTIVITA' PRODUTTIVE, PIANO ENERGETICO, ECONOMIA VERDE E RICOSTRUZIONE POST-SISMA
ASSESSORATO CULTURA, POLITICHE GIOVANILI E POLITICHE PER LA LEGALITA'

D0000033 DIR. GEN. ECONOMIA DELLA CONOSCENZA, DEL LAVORO E DELL'IMPRESA

Direttore: **MORENA DIAZZI**

00000498 SERV.SVILUPPO DEGLI STRUMENTI FINANZIARI, REGOLAZIONE E ACCREDITAMENTI

11790 **MARCO BORIONI**

Q0001011 P.O.: GESTIONE AMMINISTRATIVA E RELAZIONI ESTERNE CONNESSE AGLI INTERVENTI PER L'ACCESSO AL CREDITO DELLE PMI

11890 **ANGELA SOVERINI**

CURA DEL TERRITORIO E DELL'AMBIENTE

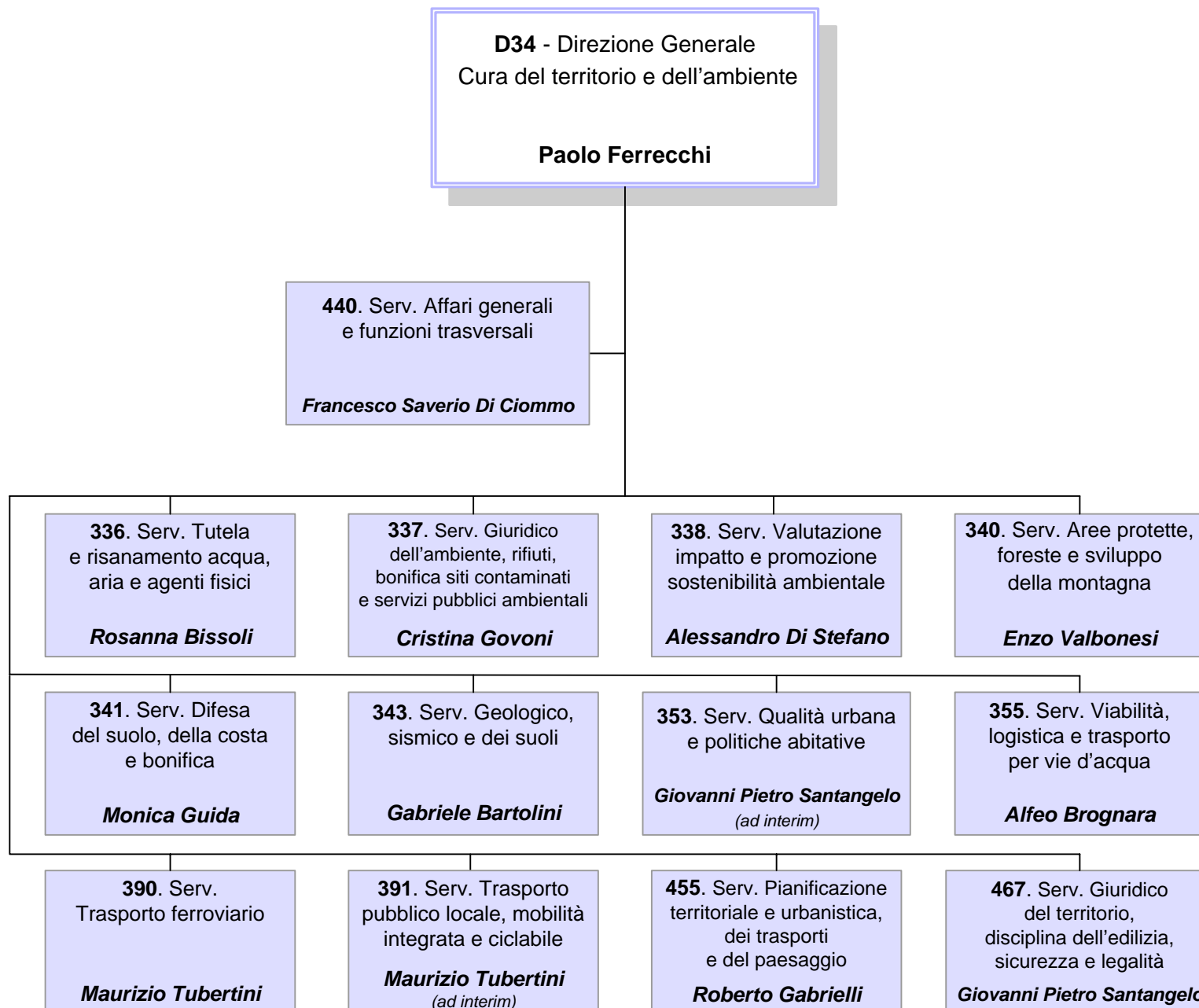

D0000034 DIR. GEN. CURA DEL TERRITORIO E DELL'AMBIENTEDirettore: **PAOLO FERRECCHI****Unità Funzionali in staff alla Direzione Generale****SP000331 PROF.COORDINAMENTO DEI SISTEMI INFORMATIVI DEL TERRITORIO E DELL'AMBIENTE**

.....

H0000003 P.O.: PROGETTAZIONE FINANZIARIA, ECONOMICA E CONTABILE

10263 ANNA GRECO

Q0000542 P.O.: COORDINAMENTO INFORMATICO

10194 CATIA GODOLI

Q0000795 P.O.: CONSULENZA GIURIDICO - LEGALE ALLE STRUTTURE DELLA DIREZIONE E SUPPORTO GIURIDICO PER I RAPPORTI INTERDIREZIONALI E INTERISTITUZIONALI

10659 GABRIELLA GHISELLI

Q0001000 P.O.: PROGRAMMAZIONE DELLE ATTIVITA' DI DIREZIONE, SVILUPPO ORGANIZZATIVO E QUALITA' DEI PROCESSI

10283 GIAN FRANCO PELLERI

Q0001197 P.O.: PROGRAMMAZIONE FINANZIARIA E BILANCIO

11811 ELEONORA TARUFFI

00000336 SERV.TUTELA E RISANAMENTO ACQUA, ARIA E AGENTI FISICI9950 **ROSANNA BISSOLI**

Q0000534 P.O.: TUTELA DEL PATRIMONIO IDRICO. DISCIPLINA DELLE UTILIZZAZIONI DELLA RISORSA ACQUA E BILANCI IDRICI

53725 SANDRA MONDUCCI

Q0000539 P.O.: PRESIDIO E SVILUPPO DELLE ATTIVITA' IN MATERIA DI INQUINAMENTO DA AGENTI FISICI E DI RIDUZIONE DELLE EMISSIONI DI GAS SERRA

1024 ALFONSO ALBANELLI

Q0000540 P.O.: COORDINAMENTO DELLE ATTIVITA' E DEI PROCESSI DI PIANIFICAZIONE DELLA QUALITA' DELL'ARIA

1883 LUCIA RAMPONI

STRUTTURA ORGANIZZATIVA DELLA REGIONE

VICEPRESIDENZA E ASSESSORATO ALLE POLITICHE DI WELFARE E POLITICHE ABITATIVE
ASSESSORATO AGRICOLTURA, CACCIA E PESCA
ASSESSORATO TRASPORTI, RETI INFRASTRUTTURALI MATERIALI E IMMATERIALI, PROGRAMMAZIONE TERRITORIALE E AGENDA DIGITALE
ASSESSORATO DIFESA DEL SUOLO E DELLA COSTA, PROTEZIONE CIVILE E POLITICHE AMBIENTALI E DELLA MONTAGNA

D0000034 DIR. GEN. CURA DEL TERRITORIO E DELL'AMBIENTE

Direttore: **PAOLO FERRECCHI**

Q0001033	P.O.: COORDINAMENTO DELLE ATTIVITA' E DEI PROCESSI DI PIANIFICAZIONE IN MATERIA DI AZIENDE A RISCHIO DI INCIDENTI RILEVANTI E SUPPORTO ALLE POLITICHE DI PREVENZIONE DELL'INQUINAMENTO LUMINOSO	12171	MARIA D'AMORE
Q0001034	P.O.: GESTIONE AMMINISTRATIVO - FINANZIARIA E SUPPORTO AI PROCESSI DI ORGANIZZAZIONE E PERSONALE DEL SERVIZIO	45242	ANGELA LUCCHI
Q0001194	P.O.: COORDINAMENTO E SVILUPPO DELLE AZIONI AD APPROCCIO INTEGRATO IN MATERIA DI CAMBIAMENTI CLIMATICI, GESTIONE DELLA QUALITA' DELL'ARIA E REGOLAZIONE DEI PROCESSI AD IMPATTO AMBIENTALE	1657	KATIA RAFFAELLI

00000337 **SERV.GIURIDICO DELL'AMBIENTE, RIFIUTI, BONIFICA SITI CONTAMINATI E SERVIZI PUBBLICI AMBIENTALI**

10304 **CRISTINA GOVONI**

Q0000530	P.O.: CONSULENZA GIURIDICA IN MATERIA AMBIENTALE CON PARTICOLARE RIFERIMENTO ALLA CONTRATTUALISTICA PUBBLICA	5146	BARBARA BUDINI
Q0000531	P.O.: CONSULENZA GIURIDICA IN MATERIA AMBIENTALE E QUALITA' DEI PROCESSI AMMINISTRATIVI	11730	DONATELLA ELEONORA BANDOLI
Q0000536	P.O.: BONIFICHE SITI INQUINATI	10208	CLAUDIA FERRARI
Q0000823	P.O.: GESTIONE TECNICO - FINANZIARIA DEGLI INTERVENTI	40830	ANTONIO GROSSO
Q0001222	P.O.: TECNICHE IMPIANTISTICHE DI GESTIONE DEI RIFIUTI	3935	LEONARDO PALUMBO
Q0001223	P.O.: CONSULENZA GIURIDICA E SUPPORTO SPECIALISTICO PER LE INNOVAZIONI NORMATIVE IN MATERIA AMBIENTALE	4657	MARIA KHADIVI FARANGHIS
Q0001230	P.O.: SERVIZI PUBBLICI AMBIENTALI	4734	FRANCESCA BELLAERA

STRUTTURA ORGANIZZATIVA DELLA REGIONE

VICEPRESIDENZA E ASSESSORATO ALLE POLITICHE DI WELFARE E POLITICHE ABITATIVE
ASSESSORATO AGRICOLTURA, CACCIA E PESCA
ASSESSORATO TRASPORTI, RETI INFRASTRUTTURALI MATERIALI E IMMATERIALI, PROGRAMMAZIONE TERRITORIALE E AGENDA DIGITALE
ASSESSORATO DIFESA DEL SUOLO E DELLA COSTA, PROTEZIONE CIVILE E POLITICHE AMBIENTALI E DELLA MONTAGNA

D0000034 DIR. GEN. CURA DEL TERRITORIO E DELL'AMBIENTE

Direttore: **PAOLO FERRECCHI**

00000338 SERV. VALUTAZIONE IMPATTO E PROMOZIONE SOSTENIBILITA' AMBIENTALE

27887 **ALESSANDRO DI STEFANO**

Q0000538 P.O.: VALUTAZIONE DI IMPATTO AMBIENTALE

.....

Q0000822 P.O.: VALUTAZIONE AMBIENTALE DI PIANI E PROGRAMMI

1452 **ROSANNA ZAVATTINI**

Q0001242 P.O.: AUTORIZZAZIONI AMBIENTALI INTEGRATE PER IMPIANTI PRODUTTIVI: VIA E AUA

12091 **VALENTINA FAVERO**

00000340 SERV. AREE PROTETTE, FORESTE E SVILUPPO DELLA MONTAGNA

1758 **ENZO VALBONESI**

Art.18

SP000197 PROF. SVILUPPO AREE MONTANE

42572 **MAURO INNOCENTI**

Q0000543 P.O.: GESTIONE DEI PROGRAMMI DI FORESTAZIONE PUBBLICA E PRIVATA, ANTINCENDIO BOSCHIVO, COORDINAMENTO DELLE BASI INFORMATICHE RELATIVE A PATRIMONIO FORESTALE REGIONALE, SITI DI RETE NATURA 2000 E AREE PROTETTE

1349 **FAUSTO AMBROSINI**

Q0000544 P.O.: GESTIONE MISURE DI CONSERVAZIONE, MONITORAGGIO E PIANIFICAZIONE SITI RETE NATURA 2000, COORDINAMENTO ATTUAZIONE DIRETTIVE COMUNITARIE "HABITAT" E "UCCELLI", PIANIFICAZIONE FORESTALE PUBBLICA E PRIVATA

10284 **FRANCESCO BESIO**

Q0000545 P.O.: COORDINAMENTO DELLE AZIONI REGIONALI A FAVORE DEL SISTEMA DELLE AREE PROTETTE E DI QUELLE FINALIZZATE ALLA CONSERVAZIONE E ALLA VALORIZZAZIONE DEL PATRIMONIO NATURALE REGIONALE

10571 **MONICA PALAZZINI CERQUETELLA**

Q0000567 P.O.: GESTIONE PROGRAMMI E SVILUPPO PER LE AREE MONTANE

.....

STRUTTURA ORGANIZZATIVA DELLA REGIONE

VICEPRESIDENZA E ASSESSORATO ALLE POLITICHE DI WELFARE E POLITICHE ABITATIVE
ASSESSORATO AGRICOLTURA, CACCIA E PESCA
ASSESSORATO TRASPORTI, RETI INFRASTRUTTURALI MATERIALI E IMMATERIALI, PROGRAMMAZIONE TERRITORIALE E AGENDA DIGITALE
ASSESSORATO DIFESA DEL SUOLO E DELLA COSTA, PROTEZIONE CIVILE E POLITICHE AMBIENTALI E DELLA MONTAGNA

D0000034 DIR. GEN. CURA DEL TERRITORIO E DELL'AMBIENTE

Direttore: **PAOLO FERRECCHI**

00000341 SERV.DIFESA DEL SUOLO, DELLA COSTA E BONIFICA

11457 **MONICA GUIDA**

Q0000546 P.O.: ATTIVITA' AMMINISTRATIVO - FINANZIARIA NEL SETTORE DIFESA DEL SUOLO, COSTA E BONIFICA

10202 **AMBRA BONAZZI**

Q0000547 P.O.: PROGRAMMAZIONE DI INTERVENTI IN MATERIA DI DIFESA DEL SUOLO E RELATIVA GESTIONE

55665 **ROBERTO MORETTI**

Q0000548 P.O.: PROGRAMMAZIONE DI INTERVENTI IN MATERIA DI BONIFICA IDRAULICA E IRRIGAZIONE E RELATIVA GESTIONE

.....

Q0000549 P.O.: GESTIONE DELLA PIANIFICAZIONE DI BACINO

11615 **FRANCO GHISELLI**

Q0000550 P.O.: ESPERTO IN DISCIPLINE AMBIENTALI PER PIANI E PROGETTI

.....

Q0000551 P.O.: PROGRAMMAZIONE E GESTIONE DI INTERVENTI E STUDI IN MATERIA DI DIFESA DELLA COSTA

630 **CARLO ALBERTAZZI**

00000343 SERV.GEOLOGICO, SISMICO E DEI SUOLI

5282 **GABRIELE BARTOLINI**

Q0000552 P.O.: SVILUPPO DI BASI INFORMATIVE DEI SUOLI

10172 **PAOLA TAROCCO**

Q0000553 P.O.: SVILUPPO E INTEGRAZIONE DEI DATI GEOLOGICI E IDROGEOLOGICI

10158 **PAOLO SEVERI**

STRUTTURA ORGANIZZATIVA DELLA REGIONE

VICEPRESIDENZA E ASSESSORATO ALLE POLITICHE DI WELFARE E POLITICHE ABITATIVE
ASSESSORATO AGRICOLTURA, CACCIA E PESCA
ASSESSORATO TRASPORTI, RETI INFRASTRUTTURALI MATERIALI E IMMATERIALI, PROGRAMMAZIONE TERRITORIALE E AGENDA DIGITALE
ASSESSORATO DIFESA DEL SUOLO E DELLA COSTA, PROTEZIONE CIVILE E POLITICHE AMBIENTALI E DELLA MONTAGNA

D0000034 DIR. GEN. CURA DEL TERRITORIO E DELL'AMBIENTE

Direttore: **PAOLO FERRECCHI**

Q0000554	P.O.: SVILUPPO E INTEGRAZIONE DELLE BANCHE DATI GEOLOGICHE E DEL DEMANIO IDRICO	11590	MARCO PIZZIOLO
Q0000555	P.O.: SVILUPPO E ANALISI DEI DATI GEOLOGICI PER LA VALUTAZIONE DEI RISCHI NATURALI E DELLE RISORSE ENERGETICHE	10161	LUCA MARTELLI
Q0000821	P.O.: SVILUPPO E ANALISI DI DATI IDROGEOLOGICI E IDROMORFOLOGICI	10276	MARIA TERESA DE NARDO
Q0001124	P.O.: SUPPORTO ALL'APPLICAZIONE DELLE NUOVE DISPOSIZIONI IN MATERIA DI SISMICA	11484	VANIA PASSARELLA

00000353 SERV.QUALITA' URBANA E POLITICHE ABITATIVE

73248 **GIOVANNI P. SANTANGELO** Ad Interim

SP000291 PROF.GESTIONE E SVILUPPO DELL'OSSERVATORIO REGIONALE DEL SISTEMA ABITATIVO

10198 **MARIA GABRIELLA PORRELLI**

Q0000571	P.O.: GESTIONE AMMINISTRATIVA E FINANZIARIA DEGLI INTERVENTI DI EDILIZIA AGEVOLATA	29390	MILVA FABBRI
Q0000573	P.O.: GESTIONE AMMINISTRATIVA E FINANZIARIA DEGLI INTERVENTI DI E.R.P.	11638	RAFFAELLA LUMBRICI
Q0000577	P.O.: PROGRAMMAZIONE DEGLI INTERVENTI INTEGRATI DI RECUPERO EDILIZIO E RIQUALIFICAZIONE URBANA	83390	LUCIANO VECCHI
Q0000578	P.O.: PROMOZIONE E VALUTAZIONE DELLA QUALITA' URBANA NEI PROGRAMMI COMPLESSI	10085	ADRIANO BERGAMASCHI

00000355 SERV.VIABILITA', LOGISTICA E TRASPORTO PER VIE D'ACQUA

5896 **ALFEO BROGNARA**

STRUTTURA ORGANIZZATIVA DELLA REGIONE

VICEPRESIDENZA E ASSESSORATO ALLE POLITICHE DI WELFARE E POLITICHE ABITATIVE
ASSESSORATO AGRICOLTURA, CACCIA E PESCA
ASSESSORATO TRASPORTI, RETI INFRASTRUTTURALI MATERIALI E IMMATERIALI, PROGRAMMAZIONE TERRITORIALE E AGENDA DIGITALE
ASSESSORATO DIFESA DEL SUOLO E DELLA COSTA, PROTEZIONE CIVILE E POLITICHE AMBIENTALI E DELLA MONTAGNA

D000034 DIR. GEN. CURA DEL TERRITORIO E DELL'AMBIENTE

Direttore: **PAOLO FERRECCHI**

Q0000579	P.O.: INFRASTRUTTURE IDROVIARIE E PORTUALITA' MARITTIMA COMMERCIALE	1444	CRISTINA BIANCHI
Q0000581	P.O.: LOGISTICA DEL TRASPORTO MERCI	11814	GIULIANA CHIODINI
Q0000582	P.O.: GRANDE VIABILITA'	11436	FEDERICA ROPA
Q0000583	P.O.: GESTIONE DEI PROGRAMMI PER LA SICUREZZA STRADALE	2556	ANTONELLA NANETTI
Q0000827	P.O.: SISTEMA INFORMATIVO DELLA VIABILITA'	629	STEFANO GRANDI
Q0000886	P.O.: SUPPORTO GIURIDICO NELLA REALIZZAZIONE E GESTIONE DI INFRASTRUTTURE REGIONALI E DI INTERESSE REGIONALE	12031	ANNA LISA SCHEMBRI
Q0001198	P.O.: PRESIDIO DELLE PROCEDURE E GESTIONE DELLA SPESA DI SETTORE	87890	GLORIA ZOVI

00000390 **SERV.TRASPORTO FERROVIARIO**

82014 **MAURIZIO TUBERTINI**

Q0000688	P.O.: QUALITA' DEI SERVIZI FERROVIARI	1454	LAURA BRUGNOLO
Q0000689	P.O.: PROGRAMMAZIONE ORARI FERROVIARI E RAPPORTI ESTERNI	75623	CESARE SGARZI
Q0000690	P.O.: TECNICA FERROVIARIA	1448	ANDREA CANNINI

STRUTTURA ORGANIZZATIVA DELLA REGIONE

VICEPRESIDENZA E ASSESSORATO ALLE POLITICHE DI WELFARE E POLITICHE ABITATIVE
ASSESSORATO AGRICOLTURA, CACCIA E PESCA
ASSESSORATO TRASPORTI, RETI INFRASTRUTTURALI MATERIALI E IMMATERIALI, PROGRAMMAZIONE TERRITORIALE E AGENDA DIGITALE
ASSESSORATO DIFESA DEL SUOLO E DELLA COSTA, PROTEZIONE CIVILE E POLITICHE AMBIENTALI E DELLA MONTAGNA

D0000034 DIR. GEN. CURA DEL TERRITORIO E DELL'AMBIENTE

Direttore: **PAOLO FERRECCHI**

Q0000866	P.O.: FINANZIAMENTO DEI SERVIZI FERROVIARI	9145	SANDRA BIAGI	
00000391	SERV.TRASPORTO PUBBLICO LOCALE, MOBILITA' INTEGRATA E CICLABILE	82014	MAURIZIO TUBERTINI	Ad Interim
Q0000685	P.O.: COORDINAMENTO DEI SISTEMI INFORMATIVI DI DIREZIONE E STATISTICHE DI SETTORE	695	ALESSANDRO ALBERTINI	
Q0000691	P.O.: ORGANIZZAZIONE DEL TRASPORTO URBANO E LOCALE	10017	ROBERTA MORICO	
Q0000796	P.O.: AZIONI DI MOBILITY MANAGEMENT, MOBILITA' URBANA SOSTENIBILE E MOBILITA' CICLOPEDONALE	10638	LUCA BUZZONI	
Q0000813	P.O.: PROGRAMMI E PROGETTI INNOVATIVI	879	MARCO ZAGNONI	
Q0000899	P.O.: PROGRAMMAZIONE E FINANZIAMENTO DEGLI INVESTIMENTI NELLA MOBILITA' URBANA E NEL TRASPORTO PUBBLICO LOCALE	11750	FABRIZIO MELIS	
Q0001241	P.O.: COORDINAMENTO PER ANALISI INTEGRATE TECNICO ECONOMICHE DEL TRASPORTO PUBBLICO REGIONALE E LOCALE	11088	MONICA CALZOLARI	
00000440	SERV.AFFARI GENERALI E FUNZIONI TRASVERSALI	1064	FRANCESCO S. DI CIOMMO	Art.18
SP000329	<u>PROF.TRATTAMENTO DATI PERSONALI, PREVENZIONE DELLA CORRUZIONE, TRASPARENZA</u>	10259	BRUNELLA RAMBALDI	
Q0000565	P.O.: SVILUPPO RISORSE UMANE E PROCESSI ORGANIZZATIVI	4149	PIETRO CARUGO	

STRUTTURA ORGANIZZATIVA DELLA REGIONE

VICEPRESIDENZA E ASSESSORATO ALLE POLITICHE DI WELFARE E POLITICHE ABITATIVE
ASSESSORATO AGRICOLTURA, CACCIA E PESCA
ASSESSORATO TRASPORTI, RETI INFRASTRUTTURALI MATERIALI E IMMATERIALI, PROGRAMMAZIONE TERRITORIALE E AGENDA DIGITALE
ASSESSORATO DIFESA DEL SUOLO E DELLA COSTA, PROTEZIONE CIVILE E POLITICHE AMBIENTALI E DELLA MONTAGNA

D0000034 DIR. GEN. CURA DEL TERRITORIO E DELL'AMBIENTE

Direttore: **PAOLO FERRECCHI**

Q0000875 P.O.: ORGANIZZAZIONE, RISORSE UMANE E LOGISTICA

8370 ROBERTA BERTI

00000455 SERV.PIANIFICAZIONE TERRITORIALE E URBANISTICA, DEI TRASPORTI E DEL PAESAGGIO

5956 **ROBERTO GABRIELLI**

SP000330 PROF.PIANIFICAZIONE TERRITORIALE REGIONALE

12038 **ELETTRA MALOSSÌ**

Ad Interim

Q0000568 P.O.: VALUTAZIONE PTCP E PREDISPOSIZIONE DEGLI ATTI AMMINISTRATIVI DI COMPETENZA REGIONALE

10222 ALFONSO BARBA

Q0000569 P.O.: AGGIORNAMENTO E MONITORAGGIO DEL P.T.R. E COORDINAMENTO CON LE POLITICHE DI GOVERNO DEL TERRITORIO

3743 GRAZIELLA GUARAGNO

Q0000584 P.O.: SERVIZI PER LA PIANIFICAZIONE

10218 MAURIZIO MASETTI

Q0000876 P.O.: PRESIDIO E COORDINAMENTO DELLA DISCIPLINA PAESAGGISTICA

10227 ANNA MARIA MELE

Q0000949 P.O.: PIANIFICAZIONE DEI TRASPORTI

3492 DENIS BARBIERI

00000467 SERV.GIURIDICO DEL TERRITORIO, EDILIZIA, SICUREZZA E LEGALITA'

73248 **GIOVANNI P. SANTANGELO**

Q0000563 P.O.: PRESIDIO DELL'ATTIVITA' DI NORMAZIONE NELLA MATERIA DEL GOVERNO DEL TERRITORIO

83676 ROSSELLA VENTURA

Q0000572 P.O.: PROMOZIONE DELLA QUALITA' EDILIZIA

1551 CLAUDIA MAZZOLI

STRUTTURA ORGANIZZATIVA DELLA REGIONE

VICEPRESIDENZA E ASSESSORATO ALLE POLITICHE DI WELFARE E POLITICHE ABITATIVE
ASSESSORATO AGRICOLTURA, CACCIA E PESCA
ASSESSORATO TRASPORTI, RETI INFRASTRUTTURALI MATERIALI E IMMATERIALI, PROGRAMMAZIONE TERRITORIALE E AGENDA DIGITALE
ASSESSORATO DIFESA DEL SUOLO E DELLA COSTA, PROTEZIONE CIVILE E POLITICHE AMBIENTALI E DELLA MONTAGNA

D0000034 DIR. GEN. CURA DEL TERRITORIO E DELL'AMBIENTE

Direttore: **PAOLO FERRECCHI**

Q0000575	P.O.: COMPATIBILITA' TERRITORIALE DELLE OPERE DI INTERESSE STATALE	10287	ALBERTO LEONI
Q0000792	P.O.: CONTROLLO E VIGILANZA SUGLI OPERATORI EDILIZI	3882	MAURIZIO BALDISSERRI
Q0000834	P.O.: SUPPORTO GIURIDICO PER LA PIANIFICAZIONE, LA PROGRAMMAZIONE E IL COORDINAMENTO NEL GOVERNO DEL TERRITORIO E PER GLI AFFARI GENERALI DELLA DIREZIONE	11764	LUCA TRENTINI
Q0001220	P.O.: MONITORAGGIO DELL'ATTIVITA' EDILIZIA PUBBLICA E PRIVATA. QUALIFICAZIONE DEGLI OPERATORI ECONOMICI E SEMPLIFICAZIONE DELLE PROCEDURE EDILIZIE	10229	DANIELA ORSILI
Q0001227	P.O.: COORDINAMENTO DI PROGETTI INFORMATICI COMPLESSI PER L'EDILIZIA E PER LA LEGALITA'

CURA DELLA PERSONA, SALUTE E WELFARE

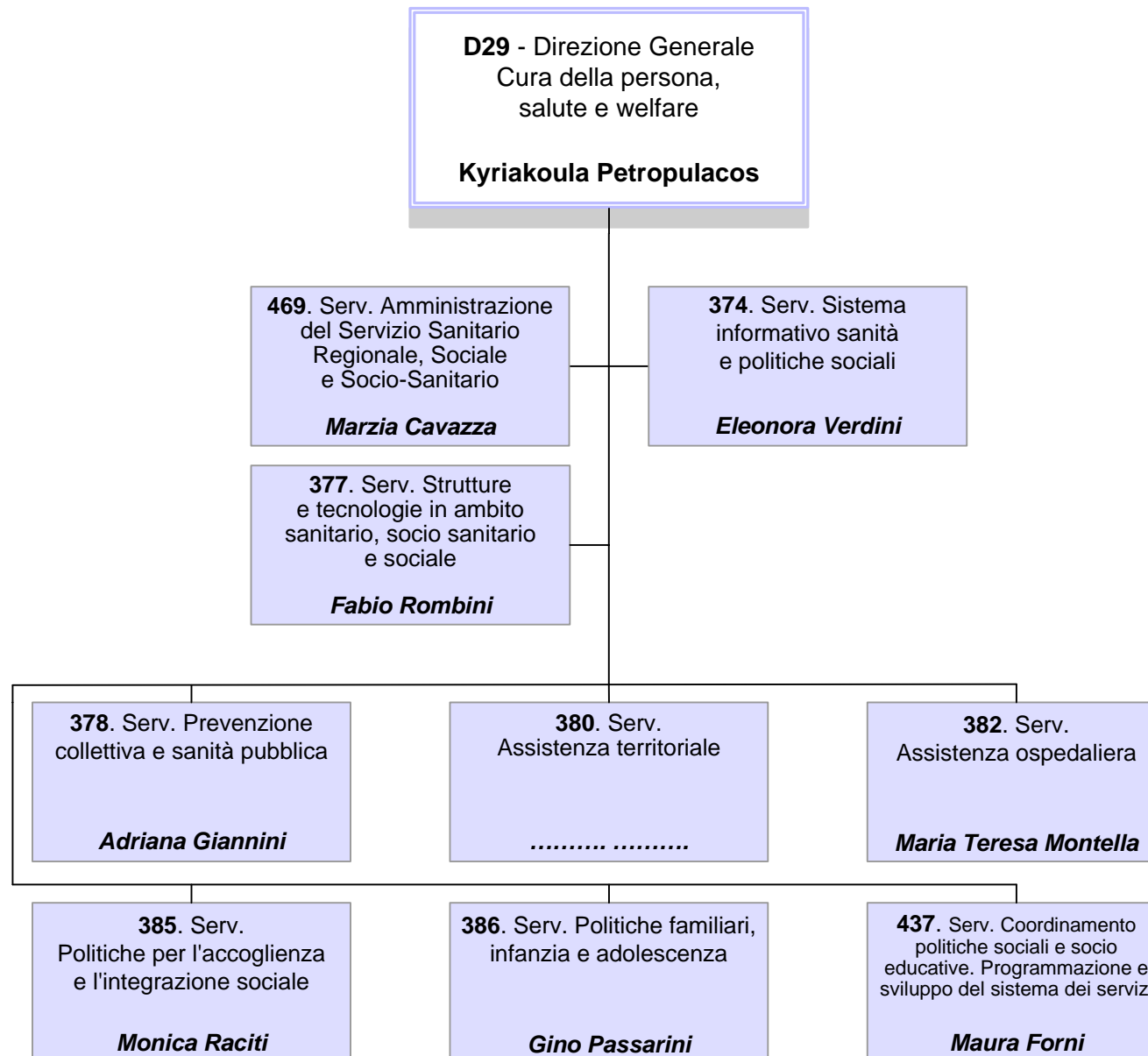

D0000029 DIR. GEN. CURA DELLA PERSONA, SALUTE E WELFARE

Direttore: **KYRIAKOULA PETROPULACOS**

Unità Funzionali in staff alla Direzione Generale

SP000301	<u>PROF.COORDINAMENTO E SUPPORTO GIURIDICO E AMMINISTRATIVO IN MATERIA DI ORGANIZZAZIONE E GOVERNO DELLE RISORSE UMANE</u>	70635	STEFANO ROTUNDO	
Q0001005	P.O.: PROGRAMMAZIONE E GESTIONE DELL'ACQUISIZIONE BENI E SERVIZI E DEGLI INCARICHI PROFESSIONALI	11815	MONICA TUGNETTI	
Q0001292	P.O.: GIURIDICO AMMINISTRATIVA DEL SERVIZIO POLITICHE SOCIALI E PER LA SALUTE E DELL'ISTITUZIONE MINGUZZI. SUPPORTO AL SETTORE SERVIZI ALLA PERSONA ED ALLA COMUNITA'	20079	ANTONELLA LAZZARI	
00000374	SERV.SISTEMA INFORMATIVO SANITA' E POLITICHE SOCIALI	11095	ELEONORA VERDINI	Comando
SP000242	<u>PROF.GESTIONE, ANALISI E MONITORAGGIO DEI FLUSSI INFORMATIVI SANITARI DEL SERVIZIO SANITARIO REGIONALE</u>	
Q0000641	P.O.: MOBILITA' SANITARIA	10715	SILVIA FACCHINI	
Q0001006	P.O.: MANUTENZIONE E AGGIORNAMENTO DEI SISTEMI DI CLASSIFICAZIONE IN AMBITO SANITARIO	
00000377	SERV.STRUTTURE E TECNOLOGIE IN AMBITO SANITARIO, SOCIO SANITARIO E SOCIALE	3578	FABIO ROMBINI	
SP000312	<u>PROF.COORDINAMENTO PER LO SVILUPPO DEI SERVIZI ICT IN AMBITO SANITARIO, SOCIO SANITARIO E SOCIALE</u>	7828	GANDOLFO MISERENDINO	Comando
Q0000649	P.O.: PROGRAMMAZIONE E GESTIONE DEI PROGRAMMI DI INVESTIMENTO IN AMBITO SANITARIO	11991	ADRIANA SACCHETTI	

STRUTTURA ORGANIZZATIVA DELLA REGIONE

VICEPRESIDENZA E ASSESSORATO ALLE POLITICHE DI WELFARE E POLITICHE ABITATIVE
ASSESSORATO POLITICHE PER LA SALUTE

D0000029 DIR. GEN. CURA DELLA PERSONA, SALUTE E WELFARE

Direttore: **KYRIAKOULA PETROPULACOS**

Q0000650 P.O.: PROGRAMMAZIONE E GESTIONE DEI PROGRAMMI DI INVESTIMENTO IN AMBITO SOCIO - SANITARIO

11791 ENRICA FAGIOLI

00000378 **SERV.PREVENZIONE COLLETTIVA E SANITA' PUBBLICA**

8025 **ADRIANA GIANNINI**

Comando

SP000236 **PROF.SICUREZZA ALIMENTARE**

.....

SP000245 **PROF.MALATTIE INFETTIVE E PROGRAMMI DI PREVENZIONE COLLETTIVA**

8737 **NICOLETTA BERTOZZI**

Comando

SP000246 **PROF.TUTELA SALUTE LUOGHI DI LAVORO**

11404 **GIUSEPPE MONTERASTELLI**

SP000317 **PROF.SANITA' VETERINARIA E IGIENE DEGLI ALIMENTI**

3143 **GIUSEPPE DIEGOLI**

Comando

Q0000651 P.O.: INTERVENTI DI PREVENZIONE IN AMBIENTI DI VITA

10249 **MARINELLA NATALI**

Q0000878 P.O.: VALUTAZIONE EPIDEMIOLOGICA DEGLI EFFETTI SULLA SALUTE DELL'ESPOSIZIONE A FATTORI DI RISCHIO AMBIENTALI O LEGATI A DETERMINANTI COMPORTAMENTALI

11692 **PAOLA ANGELINI**

Q0001018 P.O.: SUPPORTO GIURIDICO, ORGANIZZATIVO E OPERATIVO DELLE ATTIVITA' IN CAPO AL COMITATO REGIONALE DI COORDINAMENTO DELLE AZIONI DELLA P.A. IN MATERIA DI TUTELA DELLA SALUTE E DELLA SICUREZZA DEI LAVORATORI

327 **MILVIA FOLEGANI**

STRUTTURA ORGANIZZATIVA DELLA REGIONE

VICEPRESIDENZA E ASSESSORATO ALLE POLITICHE DI WELFARE E POLITICHE ABITATIVE
ASSESSORATO POLITICHE PER LA SALUTE

D0000029 DIR. GEN. CURA DELLA PERSONA, SALUTE E WELFARE

Direttore: **KYRIAKOULA PETROPULACOS**

00000380 **SERV.ASSISTENZA TERRITORIALE**

.....

SP000240 PROF.FARMACI E DISPOSITIVI MEDICI

11326 **ESTER SAPIGNI** Comando

SP000285 PROF.SALUTE NELLE CARCERI

1870 **ANNA CILENTO**

SP000313 PROF.INTEGRAZIONE SOCIO-SANITARIA DELL'AREA DELLA NON AUTOSUFFICIENZA E GESTIONE DEL FRNA

10582 **RAFFAELE FABRIZIO**

SP000316 PROF.SALUTE MENTALE E DIPENDENZE PATOLOGICHE

1486 **MILA FERRI** Comando

Q0000656 P.O.: PROGRAMMAZIONE DELL'ASSISTENZA DOMICILIARE E DEI PERCORSI ASSISTENZIALI INTEGRATI;
QUALIFICAZIONE DELL'ASSISTENZA ATTRAVERSO LO SVILUPPO DELLE PROFESSIONI SANITARIE ASSISTENZIALI
NELL'AMBITO DELLE CURE PRIMARIE

11557 **MARIA ROLFINI**

Q0000657 P.O.: ATTUAZIONE DEGLI ACCORDI COLLETTIVI NAZIONALI DEI MEDICI CONVENZIONATI

.....

Q0000661 P.O.: GESTIONE E SVILUPPO POLITICHE SOCIO - SANITARIE PER I DISABILI

11767 **LUIGI MAZZA**

Q0000662 P.O.: SUPPORTO ALLA PROGRAMMAZIONE LOCALE, VALUTAZIONE E INNOVAZIONE DEGLI INTERVENTI SOCIO -
SANITARI DI PREVENZIONE E RIDUZIONE DEL DANNO

34928 **FRANCA FRANZIA**

STRUTTURA ORGANIZZATIVA DELLA REGIONE

VICEPRESIDENZA E ASSESSORATO ALLE POLITICHE DI WELFARE E POLITICHE ABITATIVE
ASSESSORATO POLITICHE PER LA SALUTE

D0000029 DIR. GEN. CURA DELLA PERSONA, SALUTE E WELFARE

Direttore: **KYRIAKOULA PETROPULACOS**

Q0000793	P.O.: PROGRAMMA REGIONALE PER LO SVILUPPO E L'INNOVAZIONE DELL'AREA DEI CONSULTORI FAMILIARI E CONSULTORI PEDIATRICI	11689	ELENA CASTELLI	
Q0000833	P.O.: SUPPORTO AI SERVIZI AFFERENTI AI DIPARTIMENTI DI SALUTE MENTALE - DIPENDENZE PATOLOGICHE		
Q0001150	P.O.: FORMAZIONE SPECIFICA IN MEDICINA GENERALE	11923	ROSA CACICI	
Q0001200	P.O.: MONITORAGGIO INTERVENTI FRNA E COORDINAMENTO ATTUAZIONE ACCREDITAMENTO NEI SERVIZI SOCIO SANITARI	3126	BARBARA SCHIAVON	
Q0001201	P.O.: SUPPORTO AMMINISTRATIVO E SVILUPPO DELLE ATTIVITA' E DEI PROGETTI IN MATERIA DI SALUTE NELLE CARCERI E DELLA NEUROPSICHIATRIA DELL'INFANZIA E DELL'ADOLESCENZA	3481	MICHELA CAPPAL	
Q0001293	P.O.: SERVIZI SOCIALI E SANITA'	20656	CINZIA GHIRARDELLI	
00000382	SERV.ASSISTENZA OSPEDALIERA	7971	MARIA TERESA MONTELLA	Comando
Q0000708	P.O.: DATA MANAGEMENT	10707	MARIA VIZIOLI	
Q0000801	P.O.: ATTIVITA' TRASFUSIONALE, RETE DELLE MALATTIE RARE E RETE DELLA GENETICA	11875	ELISA ROZZI	
00000385	SERV.POLITICHE PER L'ACCOGLIENZA E L'INTEGRAZIONE SOCIALE	2715	MONICA RACITI	

D0000029 DIR. GEN. CURA DELLA PERSONA, SALUTE E WELFAREDirettore: **KYRIAKOULA PETROPULACOS**

Q0000664 P.O.: SVILUPPO DI INTERVENTI DI ACCOGLIENZA E INTEGRAZIONE IN MATERIA DI IMMIGRAZIONE, ASILO E CARCERE 11805 ANDREA FACCHINI

Q0000665 P.O.: SVILUPPO DI INTERVENTI IN MATERIA DI CONTRASTO ALL'ESCLUSIONE SOCIALE E ALLA POVERTA'

00000386 SERV.POLITICHE FAMILIARI, INFANZIA E ADOLESCENZA2795 **GINO PASSARINI**

Q0000666 P.O.: DIRITTI DELL'INFANZIA E DELL'ADOLESCENZA 39978 MARGHERITA GOVI

Q0000667 P.O.: SERVIZI EDUCATIVI PER L'INFANZIA E SOSTEGNO ALLA GENITORIALITA'

Q0000802 P.O.: OSSERVATORIO PER L' INFANZIA E L'ADOLESCENZA 1722 ALESSANDRO FINELLI

**00000437 SERV.COORDINAMENTO POLITICHE SOCIALI E SOCIO EDUCATIVE.
PROGRAMMAZIONE E SVILUPPO DEL SISTEMA DEI SERVIZI**4060 **MAURA FORNI**

Q0000638 P.O.: IMPLEMENTAZIONE DELLE POLITICHE SOCIALI ATTRAVERSO LA PARTECIPAZIONE A INIZIATIVE COMUNITARIE E A PROGRAMMI EUROPEI 11363 CINZIA IOPPI

Q0000660 P.O.: SVILUPPO ECONOMIA SOCIALE E COORDINAMENTO TERZO SETTORE 10205 MARIO ANSALONI

Q0000663 P.O.: GESTIONE E VALORIZZAZIONE DEL SERVIZIO CIVILE 48757 ANDREA MARISALDI

D0000029 DIR. GEN. CURA DELLA PERSONA, SALUTE E WELFAREDirettore: **KYRIAKOULA PETROPULACOS**

Q0001151 P.O.: PROGRAMMAZIONE SOCIALE E SOCIO - SANITARIA E SISTEMA DELL'ACCESSO AI SERVIZI

11789 FRANCESCA RAGAZZINI

00000469 SERV.AMMINISTRAZIONE DEL SERVIZIO SANITARIO REGIONALE, SOCIALE E SOCIO-SANITARIO1476 **MARZIA CAVAZZA****SP000237 PROF.ANALISI ECONOMICO - FINANZIARIA DEL SERVIZIO SANITARIO REGIONALE**3822 **PAOLA CASSANI**

Comando

SP000314 PROF.CONSULENZA GIURIDICA E NORMATIVA IN AMBITO SANITARIO E SOCIALE8668 **MORRIS MONTANTI**

Comando

SP000315 PROF.PROGRAMMAZIONE ECONOMICO - FINANZIARIA

.....

H0000005 P.O.: ORGANI ISTITUZIONALI E VALORIZZAZIONE PATRIMONIO DELLE AZIENDE SANITARIE

78385 GIUSEPPINA STRAZZONI

Q0000645 P.O.: FORMAZIONE E SVILUPPO DELLE PROFESSIONI SANITARIE E SOCIOSANITARIE

6675 SANDRO BELLINI

Q0000800 P.O.: AFFARI GIURIDICI E LEGALI, POLITICHE ASSICURATIVE E CONTENZIOSO NELLE AZIENDE SANITARIE

11180 SILVANA D'ALONZO

Q0000879 P.O.: FORME DI COLLABORAZIONE PUBBLICO PRIVATO IN AMBITO SANITARIO E SOCIO - SANITARIO. SOCIETA' PUBBLICHE, IN HOUSE E IRCCS

10316 MARIA LUGIA DE PALMA

Q0000880 P.O.: AZIENDE PUBBLICHE DI SERVIZI ALLA PERSONA (ASP) E IPAB - CONSULENZA GIURIDICA IN AMBITO SOCIALE E SOCIO - SANITARIO

1235 GRAZIA FELICORI

STRUTTURA ORGANIZZATIVA DELLA REGIONE

VICEPRESIDENZA E ASSESSORATO ALLE POLITICHE DI WELFARE E POLITICHE ABITATIVE
ASSESSORATO POLITICHE PER LA SALUTE

D000029 DIR. GEN. CURA DELLA PERSONA, SALUTE E WELFARE

Direttore: **KYRIAKOULA PETROPULACOS**

Q0001202	P.O.: COORDINAMENTO E SVOLGIMENTO DI ATTIVITA' CONNESSE ALLA VERIFICA DEI LIVELLI ESSENZIALI DI ASSISTENZA (LEA)	1777	ELENA MANTOVANI
Q0001211	P.O.: PERSONALE DEL SERVIZIO SANITARIO DELLA REGIONE EMILIA - ROMAGNA. GESTIONE PROGRAMMAZIONE ECONOMICO FINANZIARIA DELLE AZIENDE IN MATERIA DI SPESA PER LE RISORSE UMANE	9126	ELIO LIBERO BIAGI
Q0001248	P.O.: GESTIONE TECNICO CONTABILE DELLA GESTIONE SANITARIA ACCENTRATA (GSA) REGIONALE	5928	FULVIA DARDI

IBACN

ISTITUTO PER I BENI ARTISTICI, CULTURALI E NATURALI

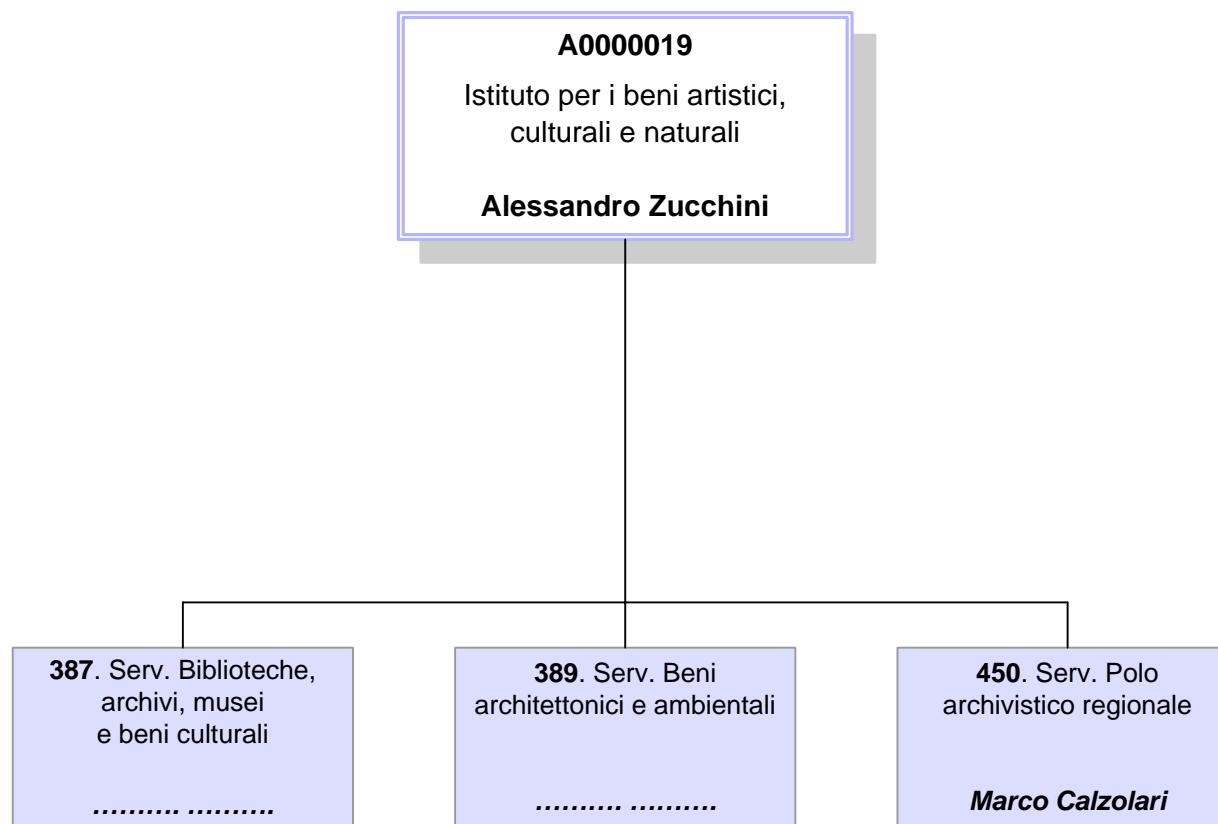

A0000019 IBACN - ISTITUTO PER I BENI ARTISTICI, CULTURALI E NATURALI

Direttore: **ALESSANDRO ZUCCHINI**

Unità Funzionali in staff all'Istituto

SP000258 PROF.COMUNICAZIONE, PROMOZIONE E ATTIVITA' EDITORIALE

29287 **ISABELLA FABBRI**

SP000293 PROF.AMMINISTRAZIONE GENERALE E BIBLIOTECA

1094 **ROBERTO TOMMASI**

Q0000668 P.O.: INTEGRAZIONE DELLE FUNZIONI GIURIDICO - AMMINISTRATIVE E DI CONTROLLO

1207 **MARCO MUZZIOLI**

Q0000669 P.O.: GESTIONE BILANCIO E CASSA ECONOMALE

25175 **PAOLA CRISTOFORI**

Q0000670 P.O.: COORDINAMENTO E PROGETTAZIONE PER LA VALORIZZAZIONE DEI BENI CULTURALI IN AMBITO NAZIONALE ED EUROPEO

77470 **MARGHERITA SPINAZZOLA**

Q0001001 P.O.: SUPPORTO ALLA DIREZIONE, COORDINAMENTO GESTIONALE E AMMINISTRATIVO - CONTABILE E PROGETTI A VALENZA INTERREGIONALE E NAZIONALE. SUPPORTO ALL'INTEGRAZIONE INTERFUNZIONALE

3850 **CARMELA BALDINO**

Q0001206 P.O.: BIBLIOTECA E FOTOTECA

80488 **GIUSEPPINA TONET**

00000387 SERV.BIBLIOTECHE, ARCHIVI, MUSEI E BENI CULTURALI

.....

STRUTTURA ORGANIZZATIVA DELLA REGIONE

ASSESSORATO TRASPORTI, RETI INFRASTRUTTURALI MATERIALI E IMMATERIALI, PROGRAMMAZIONE TERRITORIALE E AGENDA DIGITALE
ASSESSORATO CULTURA, POLITICHE GIOVANILI E POLITICHE PER LA LEGALITA'



A0000019 IBACN - ISTITUTO PER I BENI ARTISTICI, CULTURALI E NATURALI

Direttore: **ALESSANDRO ZUCCHINI**

Q0000671	P.O.: SVILUPPO, GESTIONE, MONITORAGGIO E VALORIZZAZIONE DI PROGETTI EUROPEI ED INTERNAZIONALI IN AMBITO MUSEALE	73052	MARGHERITA SANI
Q0000672	P.O.: PROGETTAZIONE E PROMOZIONE DELLA CONSERVAZIONE E DEL RESTAURO DEI BENI CULTURALI. VALORIZZAZIONE DEL PATRIMONIO CULTURALE EXTRAEUROPEO	11710	ANTONELLA SALVI
Q0000673	P.O.: PIANIFICAZIONE E ORGANIZZAZIONE MUSEALE	79077	PATRIZIA TAMASSIA
Q0000674	P.O.: CENSIMENTO, STUDIO E VALORIZZAZIONE DEI BENI, DELLE RACCOLTE E DEI MUSEI ARCHEOLOGICI	43807	FIAMMA LENZI
Q0000675	P.O.: CENSIMENTO, STUDIO E VALORIZZAZIONE DEI BENI, DELLE RACCOLTE E DEI MUSEI SCIENTIFICI E NATURALISTICI	63088	GIOVANNI BATTISTA PESCE
Q0000676	P.O.: CENSIMENTO, STUDIO E VALORIZZAZIONE DEI BENI, DELLE RACCOLTE E DEI MUSEI STORICO - ARTISTICI
Q0000677	P.O.: ORGANIZZAZIONE ARCHIVISTICA	1475	BRUNELLA ARGELLI
Q0000678	P.O.: PIANIFICAZIONE E ORGANIZZAZIONE BIBLIOTECARIA	23507	VINCENZO COLOMBO
Q0000679	P.O.: TUTELA, CONSERVAZIONE E STANDARD CATALOGRAFICI
Q0000680	P.O.: CATALOGAZIONE E VALORIZZAZIONE DEI FONDI ICONOGRAFICI	6946	GIUSEPPINA BENASSATI
Q0000681	P.O.: SISTEMI INFORMATIVI E AUTOMAZIONE BIBLIOTECARIA	1753	MONICA FERRARINI
00000389	SERV.BENI ARCHITETTONICI E AMBIENTALI

A0000019 IBACN - ISTITUTO PER I BENI ARTISTICI, CULTURALI E NATURALIDirettore: **ALESSANDRO ZUCCHINI**

Q0000682	P.O.: CONOSCENZA DEL PATRIMONIO NATURALE REGIONALE E AZIONI INTEGRATE DI CONSERVAZIONE	872	ALESSANDRO ALESSANDRINI
Q0000683	P.O.: BANCHE DATI E SISTEMI INFORMATIVI TERRITORIALI PER I BENI CULTURALI	41273	MARIA PIA GUERMANDI
Q0000684	P.O.: STUDIO, CENSIMENTO E VALORIZZAZIONE DEL PATRIMONIO ARCHITETTONICO, STORICO - TESTIMONIALE E DEL PAESAGGIO
Q0000883	P.O.: PROMOZIONE DELLA QUALITA' ARCHITETTONICA E PAESAGGISTICA

00000450 SERV.POLO ARCHIVISTICO REGIONALE3368 **MARCO CALZOLARI****SP000302 PROF.PRESIDIO DEGLI ASPETTI INFORMATICI E TELEMATICI DEL POLO ARCHIVISTICO REGIONALE**56762 **MARIO MUSIANI**

Q0001002	P.O.: POLO ARCHIVISTICO REGIONALE: PRESIDIO SISTEMI INFORMATICI E GESTIONE DEI RAPPORTI CON I FORNITORI DI SERVIZI TECNOLOGICI	3884	CRISTIANO CASAGNI
Q0001003	P.O.: POLO ARCHIVISTICO REGIONALE: PRESIDIO FUNZIONE ARCHIVISTICA DI CONSERVAZIONE E GESTIONE DEI RAPPORTI CON GLI ENTI PRODUTTORI	4610	GABRIELE BEZZI
Q0001244	P.O.: PRESIDIO DEI SERVIZI DI CONSERVAZIONE DELLA DOCUMENTAZIONE DIGITALE DELLE AZIENDE SANITARIE	11596	CARLA TOMASSETTI

AGREA

AGENZIA REGIONALE PER LE EROGAZIONI IN AGRICOLTURA

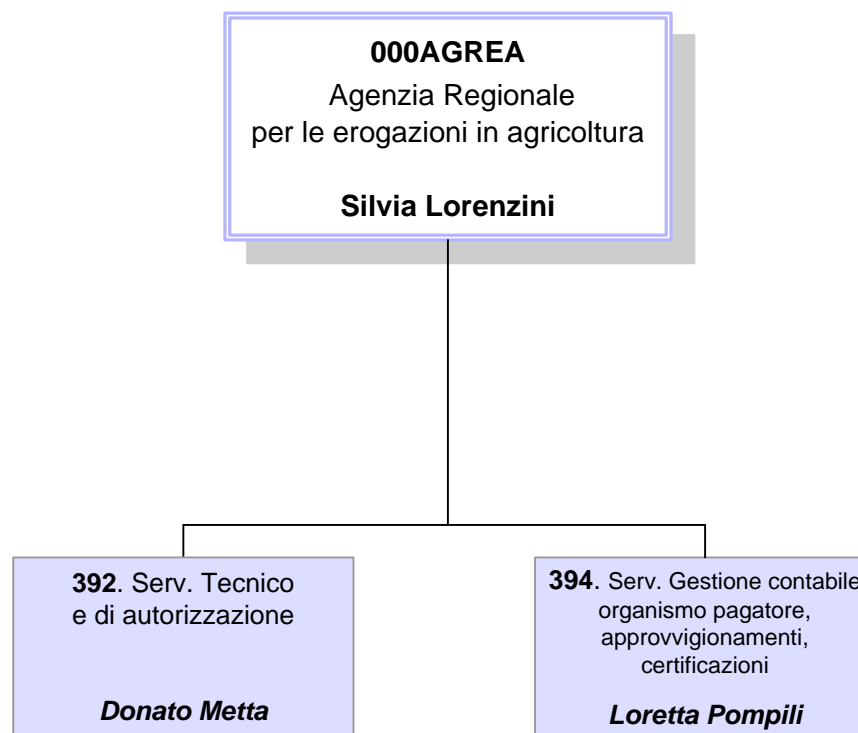

000AGREA AGREA - AGENZIA REGIONALE PER LE EROGAZIONI IN AGRICOLTURADirettore: **SILVIA LORENZINI****Unità Funzionali in staff all'Agenzia**

Q0000698 P.O.: AFFARI GENERALI. SUPPORTO ALL'INTEGRAZIONE INTERFUNZIONALE

16910 GIOVANNA CARBONI

Q0000699 P.O.: AFFARI LEGALI E SUPPORTO GIURIDICO

102 ANDREA PRITONI

Q0000705 P.O.: INFORMATIZZAZIONE INTERNA E GESTIONE INFRASTRUTTURE INFORMATICHE

.....

Q0000706 P.O.: AUDIT INTERNO

57725 ILARIO NASCETTI

Q0001019 P.O.: SVILUPPO APPLICAZIONI INFORMATICHE

4100 MARCELLO FINESSI

00000392 SERV.TECNICO E DI AUTORIZZAZIONE11231 **DONATO METTA****SP000328 PROF.COORDINAMENTO AIUTI DEL PRIMO E SECONDO PILASTRO DELLA PAC IN AMBITO SIGC**

.....

Q0000831 P.O.: PRODUZIONI ANIMALI

11611 PASQUALE BEVILACQUA

Q0000832 P.O.: PROGRAMMI DI AIUTO IN COFINANZIAMENTO

10426 ANGELO CASALI

Q0000835 P.O.: REGIME PAGAMENTO UNICO

3811 ILARIA CASTELLINI

000AGREA AGREA - AGENZIA REGIONALE PER LE EROGAZIONI IN AGRICOLTURADirettore: **SILVIA LORENZINI**

Q0000867 P.O.: ORGANIZZAZIONI COMUNI DI MERCATO

11305 LAURA CARAMALLI

Q0001216 P.O.: GESTIONE DEL RUC E CONTROLLI IN AGRICOLTURA

3462 ELISABETTA NANNI

**00000394 SERV.GESTIONE CONTABILE ORGANISMO PAGATORE, APPROVVIGIONAMENTI,
CERTIFICAZIONI**65680 **LORETTA POMPILI**

Q0000693 P.O.: APPROVVIGIONAMENTI E CONTROLLO FONDI STRUTTURALI

11727 LAURA FERRARI

Q0000700 P.O.: CONTABILIZZAZIONE

10457 MICHELA SCANAVACCA

Q0000702 P.O.: ESECUZIONE PAGAMENTI

12088 ROBERTO TASSINARI

ASSR

AGENZIA SANITARIA E SOCIALE REGIONALE

00000940

Agenzia Sanitaria
e Sociale Regionale

Maria Luisa Moro

00000940 AGENZIA SANITARIA E SOCIALE REGIONALE

Direttore: MARIA LUISA MORO

Unità Funzionali in staff all'Agenzia

SP000269 <u>PROF.PRESIDIO AFFARI GENERALI, GIURIDICI E FINANZIARI DELLA AGENZIA SANITARIA E SOCIALE REGIONALE</u>	11793 CRISTINA PREDIERI Comando
Q0000659 P.O.: QUALITA' DELLA GOVERNANCE LOCALE E DEL SISTEMA DEI SERVIZI SOCIALI E SOCIOSANITARI	70048 ANNAMARIA ROSETTI
Q0001179 P.O.: CONTABILIZZAZIONE E PAGAMENTI DELL'AGENZIA SANITARIA E SOCIALE REGIONALE	4451 GUIDO BARBI
Q0001181 P.O.: COORDINAMENTO OPERATIVO INTEGRATO DELLE RISORSE INFORMATICHE DELL'AGENZIA E DELLA DIREZIONE GENERALE SANITA' E POLITICHE SOCIALI	12016 STEFANO ACCORSI
Q0001221 P.O.: COORDINAMENTO OPERATIVO INTEGRATO DELLA RETE REGIONALE PER LA GESTIONE DEL RISCHIO E LA SICUREZZA DELLE CURE	5484 VANIA BASINI
<u>AREA PROMOZIONE E GOVERNO DELLA RICERCA E INNOVAZIONE A LIVELLO REGIONALE</u>
<u>PROGETTO DI RICERCA PREVENZIONE DELL'ANTIBIOTICORESISTENZA E DELLE INFEZIONI IN AMBITO ASSISTENZIALE</u>	3628 CARLO GAGLIOTTI Dip. SSR
<u>PROGETTO DI RICERCA PERCORSI DIAGNOSTICO-TERAPEUTICI ASSISTENZIALI (PDTA)</u>	5906 ELENA BERTI Dip. SSR

00000940 AGENZIA SANITARIA E SOCIALE REGIONALE

Direttore: MARIA LUISA MORO

PROGETTO DI RICERCA GOVERNO DELLE TECNOLOGIE SANITARIE

5739 SUSANNA MALTONI Dip. SSR

PROGETTO DI RICERCA INNOVAZIONE SOCIALE

4205 MARIA AUGUSTA NICOLI Dip. SSR

**PROGETTO DI RICERCA UTILIZZO DEI DATI AMMINISTRATIVI INTEGRATI A SUPPORTO DELLA
PROGRAMMAZIONE E DELLA VALUTAZIONE**

2906 LUCIA NOBILIO Dip. SSR

FUNZIONE ACCREDITAMENTO

2879 VERA IMMACOLATA SERRA

FUNZIONE FORMAZIONE

3736 DILETTA PRIAMI

INTERCENT-ER
AGENZIA REGIONALE DI SVILUPPO DEI MERCATI TELEMATICI

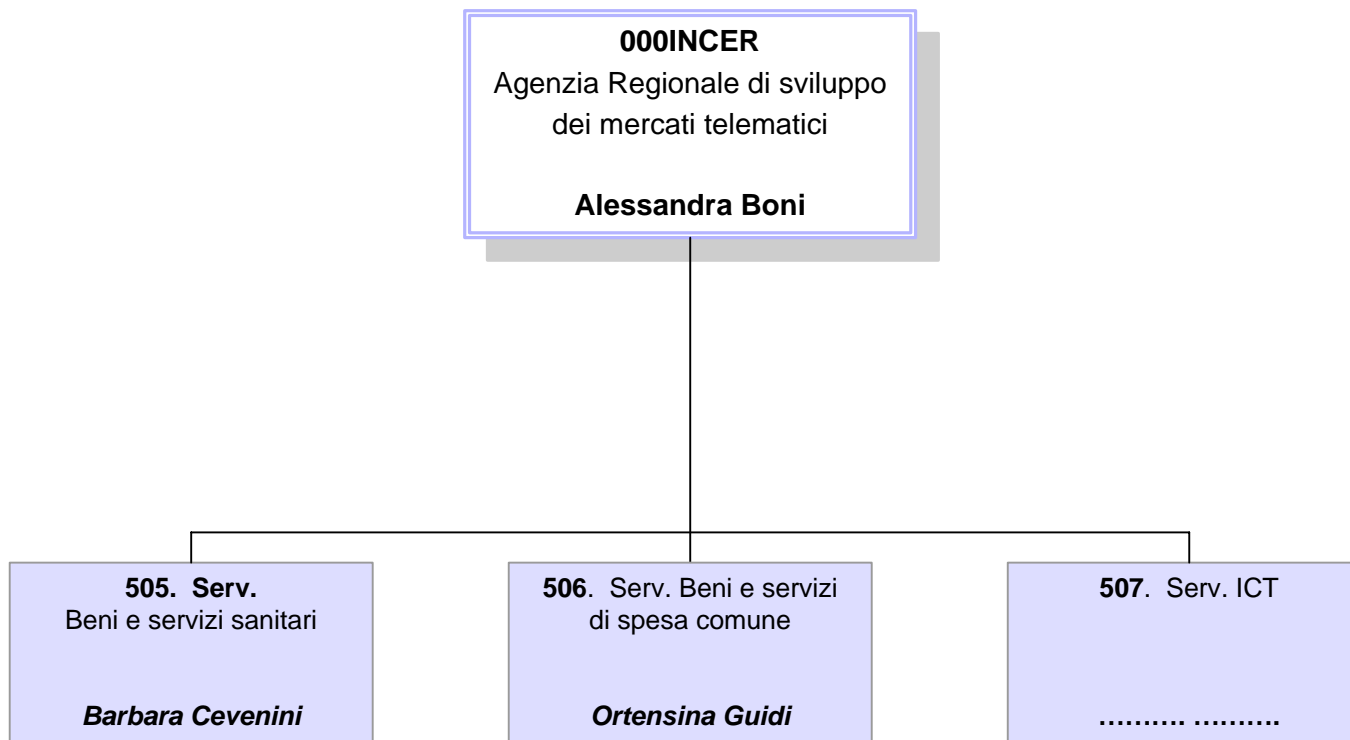

000INCER INTERCENT-ER AGENZIA REGIONALE DI SVILUPPO DEI MERCATI TELEMATICIDirettore: **ALESSANDRA BONI****Unità Funzionali in staff all' Agenzia****SP000326 PROF.AREA LEGALE**

.....

Q0000851 P.O.: AMMINISTRAZIONE E PERSONALE

11827 GIOVANNA MASTINU

Q0001232 P.O.: PROGRAMMAZIONE FINANZIARIA ED ECONOMICA. GESTIONE DEL BILANCIO

77572 ROBERTA STACCHIO

00000505 SERV.BENI E SERVIZI SANITARI10312 **BARBARA CEVENINI**Q0000425 P.O.: COORDINAMENTO TECNICO E AMMINISTRATIVO DELLE PROCEDURE DI ACQUISIZIONE DI BENI E SERVIZI
INERENTI LA SPESA SANITARIA: SERVICE

10448 ANTONIO DIRANI

Q0000854 P.O.: COORDINAMENTO TECNICO E AMMINISTRATIVO DELLE PROCEDURE PER LE ACQUISIZIONI DI BENI E SERVIZI
INERENTI LA SPESA SANITARIA: FARMACI E VACCINI

3682 NADIA COMASTRI

Q0000856 P.O.: SUPPORTO GIURIDICO - LEGALE

1832 GIANLUCA ALBONICO

Q0001012 P.O.: COORDINAMENTO TECNICO E AMMINISTRATIVO DELLE PROCEDURE PER LE ACQUISIZIONI DI BENI E SERVIZI
INERENTI LA SPESA SANITARIA: PRESIDI MEDICO-CHIRURGICI

1098 ANNA MARIA BIAVATI

00000506 SERV.BENI E SERVIZI DI SPESA COMUNE3487 **ORTENSINA GUIDI**

000INCER INTERCENT-ER AGENZIA REGIONALE DI SVILUPPO DEI MERCATI TELEMATICI

Direttore: **ALESSANDRA BONI**

Q0000430 P.O.: COORDINAMENTO TECNICO E AMMINISTRATIVO DELLE PROCEDURE IN ACCORDO DI SERVIZIO

11906 IVANA GHELFI

Q0000857 P.O.: COORDINAMENTO TECNICO E AMMINISTRATIVO DELLE PROCEDURE PER LE ACQUISIZIONI DI BENI E SERVIZI
INERENTI LA SPESA COMUNE E MONITORAGGIO FORNITORI

.....

Q0001294 P.O.: PROVVEDITORATO E SUPPORTO PROCEDURE AMMINISTRATIVE PER I CONTRATTI

20730 ELISABETTA CANI

00000507 **SERV. ICT**

.....

H0000013 P.O.: PIANIFICAZIONE STRATEGIE DI ACQUISTO IN MATERIA DI E - PROCUREMENT

14510 MICHELE CAGNAZZO

Q0000424 P.O.: COORDINAMENTO TECNICO E AMMINISTRATIVO DEGLI ADEMPIMENTI TRASVERSALI ALLE PROCEDURE ED AI
SISTEMI DI ACQUISTO

10293 ANTONELLA RENZONI

Q0000852 P.O.: SISTEMI INFORMATIVI

1617 PATRIZIA VALENTINI

AGENZIA REGIONALE PER LA SICUREZZA TERRITORIALE E LA PROTEZIONE CIVILE

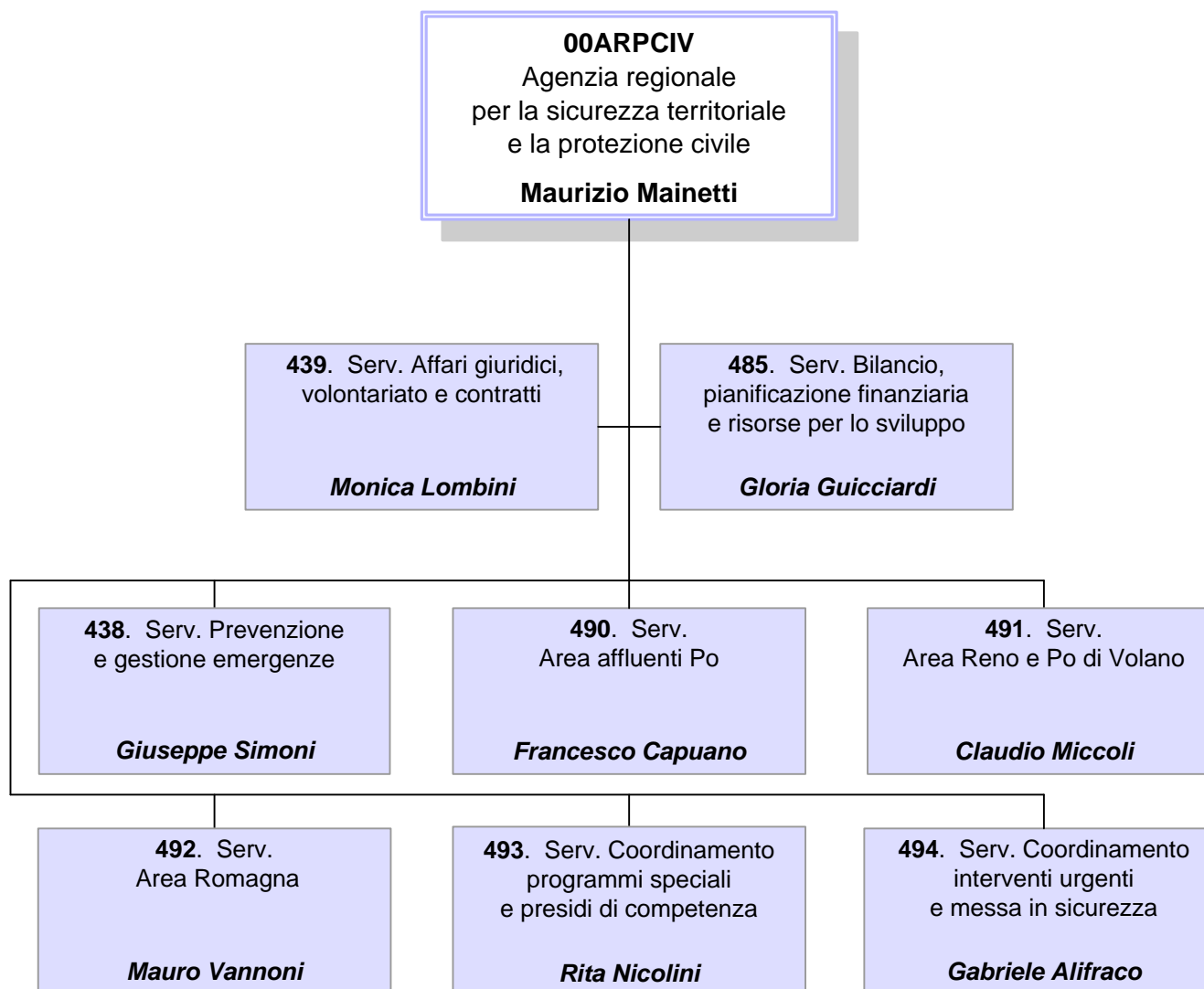

00ARPCIV AGENZIA REGIONALE PER LA SICUREZZA TERRITORIALE E LA PROTEZIONE CIVILEDirettore: **MAURIZIO MAINETTI****00000438 SERV.PREVENZIONE E GESTIONE EMERGENZE**76315 **GIUSEPPE SIMONI**

Q0000558 P.O.: COORDINAMENTO OPERATIVO DEL CENTRO MULTIRISCHIO, PROGRAMMI DI PREVISIONE E PREVENZIONE, RAPPORTI CON LA COMUNITA' SCIENTIFICA

836 ANTONIO MONNI

Q0001204 P.O.: COORDINAMENTO DEL CENTRO OPERATIVO REGIONALE DI PROTEZIONE CIVILE

12073 ANDREA BIONDARO

Q0001205 P.O.: COORDINAMENTO GESTIONE RISORSE UMANE, MATERIALI E LOGISTICA PER L'EMERGENZA, SISTEMI INFORMATIVI ED INFORMATICI

3378 SILVIA TINTI

Q0001226 P.O.: COORDINAMENTO E GESTIONE DEL CENTRO LOGISTICO DI PROTEZIONE CIVILE DI TRESIGALLO (CERPIC)

1919 STEFANO FERRONI

00000439 SERV.AFFARI GIURIDICI, VOLONTARIATO E CONTRATTI10282 **MONICA LOMBINI**

Q0000556 P.O.: COORDINAMENTO DELLE ATTIVITA' DI CONSULENZA GIURIDICO AMMINISTRATIVA E GESTIONE DI CONTRIBUTI A SOGGETTI PRIVATI DANNEGGIATI

11904 SILVANA GUERRA

Q0000557 P.O.: COORDINAMENTO DELLE PROCEDURE E DELLE ATTIVITA' CONNESSE AL VOLONTARIATO DI PROTEZIONE CIVILE

19208 AURO CATI

Q0000900 P.O.: COORDINAMENTO GIURIDICO - AMMINISTRATIVO DELLE PROCEDURE DI ACQUISIZIONE DI BENI E SERVIZI PER IL SISTEMA REGIONALE DI PROTEZIONE CIVILE

12195 RITA LAI

00ARPCIV AGENZIA REGIONALE PER LA SICUREZZA TERRITORIALE E LA PROTEZIONE CIVILEDirettore: **MAURIZIO MAINETTI****00000485 SERV.BILANCIO, PIANIFICAZIONE FINANZIARIA E RISORSE PER LO SVILUPPO**10024 **GLORIA GUICCIARDI**

Q0000819 P.O.: COORDINAMENTO DEI PROCESSI DI GESTIONE DEL PERSONALE E DELLA FORMAZIONE DEGLI OPERATORI DEL SISTEMA REGIONALE DI PROTEZIONE CIVILE

10153 **CARMELA BUONOPANE**

Q0001020 P.O.: COORDINAMENTO DELLE ATTIVITA' AMMINISTRATIVO-CONTABILI ED ECONOMICO-FINANZIARIE DELL'AGENZIA REGIONALE DI PROTEZIONE CIVILE

11339 **LAURA LOSTIA****00000490 SERV.AREA AFFLUENTI PO**16599 **FRANCESCO CAPUANO****SP000345 PROF.SPECIALISTA ASSETTO IDROGEOLOGICO E RISCHIO IDRAULICO - AMBITO DI PIACENZA**

.....

Q0001035 P.O.: LAVORI PUBBLICI, ASSETTO IDROGEOLOGICO, SISMICA - SEDE DI MODENA

44174 **ENRICO LEURATTI**

Q0001036 P.O.: LAVORI PUBBLICI, RISCHIO IDRAULICO - SEDE DI MODENA

32050 **WILLIAM FERRETTI**

Q0001038 P.O.: LAVORI PUBBLICI, ASSETTO IDROGEOLOGICO, SISMICA - SEDE DI REGGIO EMILIA

1418 **NICOLA DE SIMONE**

Q0001039 P.O.: LAVORI PUBBLICI, RISCHIO IDRAULICO - SEDE DI REGGIO EMILIA

81910 **UGO TRONCONI**

Q0001041 P.O.: LAVORI PUBBLICI, ASSETTO IDROGEOLOGICO, SISMICA - SEDE DI PARMA

38470 **MARCO GIACOPELLI**

Q0001042 P.O.: LAVORI PUBBLICI, RISCHIO IDRAULICO - SEDE DI PARMA

46129 **GIUSEPPE MAGNANI**

00ARPCIV AGENZIA REGIONALE PER LA SICUREZZA TERRITORIALE E LA PROTEZIONE CIVILEDirettore: **MAURIZIO MAINETTI**

Q0001043	P.O.: GESTIONE TECNICO - AMMINISTRATIVA DELLE RISORSE IDRICHE - SEDE DI PARMA	11037	GIANMARCO DI DIO
Q0001044	P.O.: LAVORI PUBBLICI, ASSETTO IDROGEOLOGICO, SISMICA - SEDE DI PIACENZA	86866	LANFRANCO ZANOLINI
Q0001045	P.O.: LAVORI PUBBLICI, RISCHIO IDRAULICO - SEDE DI PIACENZA
Q0001046	P.O.: GESTIONE TECNICO - AMMINISTRATIVA DELLE RISORSE IDRICHE - SEDE DI PIACENZA
Q0001047	P.O.: SICUREZZA NEI LUOGHI DI LAVORO E NEI CANTIERI - SEDE DI MODENA
Q0001048	P.O.: SICUREZZA NEI LUOGHI DI LAVORO E NEI CANTIERI - SEDE DI REGGIO EMILIA	1413	TIBERIO RIMONDI
Q0001049	P.O.: SICUREZZA NEI LUOGHI DI LAVORO E NEI CANTIERI - SEDE DI PARMA	2714	ALESSANDRO BACCHI
Q0001050	P.O.: SICUREZZA NEI LUOGHI DI LAVORO E NEI CANTIERI - SEDE DI PIACENZA	1460	CRISTINA FRANCA
Q0001051	P.O.: GESTIONE TECNICO - AMMINISTRATIVA DELLE AREE DEL DEMANIO IDRICO - AREA ORIENTALE	87620	ERRICO ZOBBI
Q0001052	P.O.: GESTIONE TECNICO - AMMINISTRATIVA DELLE AREE DEL DEMANIO IDRICO - AREA OCCIDENTALE	86747	LUIGI ZANICHELLI
Q0001053	P.O.: SPECIALISTA IN DISCIPLINE NATURALISTICO - AMBIENTALI - AREA ORIENTALE	10563	PAOLO PANCIROLI
Q0001054	P.O.: SPECIALISTA IN DISCIPLINE NATURALISTICO - AMBIENTALI - AREA OCCIDENTALE	10277	PAOLO TOMASI

00ARPCIV AGENZIA REGIONALE PER LA SICUREZZA TERRITORIALE E LA PROTEZIONE CIVILEDirettore: **MAURIZIO MAINETTI**

Q0001055	P.O.: SPECIALISTA IN AMBITO GEOLOGICO E DI TUTELA DELLE ACQUE - SEDE DI PARMA	12079	GIOVANNI TRUFFELLI
Q0001056	P.O.: SPECIALISTA IN AMBITO GEOLOGICO E DI TUTELA DELLE ACQUE - SEDE DI REGGIO EMILIA	10159	GIOVANNI BERTOLINI
Q0001057	P.O.: PROGETTI IN MATERIA DI LAVORI PUBBLICI - SEDE DI MODENA	11122	PIER NICOLA TARTAGLIONE
Q0001058	P.O.: PROGETTI IN MATERIA DI LAVORI PUBBLICI - SEDE DI PARMA	70765	GABRIELE RUBINI
Q0001059	P.O.: PROGETTI IN MATERIA DI LAVORI PUBBLICI - SEDE DI PIACENZA	51825	TULLIO MELA
Q0001060	P.O.: AMMINISTRAZIONE CONTABILE ED ESPROPRI - AREA ORIENTALE	
Q0001061	P.O.: AMMINISTRAZIONE CONTABILE ED ESPROPRI - AREA OCCIDENTALE	2999	LAURA IANNELLI
Q0001063	P.O.: COORDINAMENTO RISORSE, ORGANIZZAZIONE ATTIVITA' E CONTROLLO DI GESTIONE	44152	ANNA LEONIDA
Q0001301	P.O.: PROTEZIONE CIVILE - PIACENZA	20521	FABRIZIO MARCHI
Q0001303	P.O.: DIFESA DEL SUOLO E PROTEZIONE CIVILE	20763	FEDERICA MANENTI
00000491	SERV.AREA RENO E PO DI VOLANO	52459	CLAUDIO MICCOLI
SP000344	<u>PROF.SPECIALISTA TECNICO AMMINISTRATIVO - AMBITO DI BOLOGNA</u>	

00ARPCIV AGENZIA REGIONALE PER LA SICUREZZA TERRITORIALE E LA PROTEZIONE CIVILEDirettore: **MAURIZIO MAINETTI**

Q0001065	P.O.: APPALTI, CONTRATTI E GESTIONE FINANZIARIA E CONTABILE	10643	MAURO VOGLI
Q0001066	P.O.: ESPERTO DISCIPLINE NATURALISTICO - AMBIENTALI	10279	CLAUDIO CAVAZZA
Q0001067	P.O.: SICUREZZA DEI LUOGHI DI LAVORO E DEI CANTIERI E SERVIZIO DI PIENA	10006	VINCENZO TALERICO
Q0001068	P.O.: ESPERTO TECNICO IN STRUTTURE E SISMICA	1483	GIANLUCA GOTTARDI
Q0001069	P.O.: ESPERTO TECNICO IN IDRAULICA	2904	CATERINA MANCUSI
Q0001072	P.O.: LAVORI PUBBLICI, RISCHIO IDRAULICO - AREA MONTANA	67085	MARCO RAMI
Q0001073	P.O.: LAVORI PUBBLICI, RISCHIO IDRAULICO - AREA DI PIANURA	2643	LEONARDO GUARNIERI MINNUCCI
Q0001074	P.O.: ASSETTO IDROGEOLOGICO, ISTRUTTORIE PIANIFICAZIONE URBANISTICA	7977	ANNA RITA BERNARDI
Q0001075	P.O.: LAVORI PUBBLICI, RISCHIO IDRAULICO	10949	ALESSANDRO GALEOTTI
Q0001076	P.O.: DIFESA DELLA COSTA	30655	MAURIZIO FARINA
Q0001077	P.O.: SICUREZZA DEI LUOGHI DI LAVORO E DEI CANTIERI	1550	ALESSANDRO BUZZONI
Q0001079	P.O.: GESTIONE TECNICO - AMMINISTRATIVA DELLE AREE DEL DEMANIO IDRICO

00ARPCIV AGENZIA REGIONALE PER LA SICUREZZA TERRITORIALE E LA PROTEZIONE CIVILEDirettore: **MAURIZIO MAINETTI**

Q0001080	P.O.: CONTRATTI E APPALTI E AMMINISTRAZIONE GENERALE	11806	MICHELA NAGLIATI
Q0001192	P.O.: LAVORI PUBBLICI, RISCHIO IDRAULICO - AREA FERRARESE	37111	STEFANO GARUTTI
Q0001193	P.O.: DEMANIO AREE E SUPPORTO AI PROCESSI DI ORGANIZZAZIONE E PERSONALE DEL SERVIZIO	
Q0001295	P.O.: PROTEZIONE CIVILE	20136	STEFANO PISAURI
Q0001296	P.O.: STAFF, IDROVIA	20415	SIMONA SCALAMBRA
Q0001297	P.O.: PROTEZIONE CIVILE SICUREZZA DEL TERRITORIO E ATTIVITA' ESTRATTIVE	20427	ALCESTE ZECCHI
Q0001304	P.O.: TECNICA FERRARA ISPETTORATO DI PORTO, GESTIONE CONCHE	5046	BRUNO DROGHETTI
Q0001305	P.O.: TECNICA FERRARA MONITORAGGIO IDROVIA FERRARESE, MANUTENZIONE IMPIANTI	9743	LUIGI MARCO BIGONI
00000492	SERV.AREA ROMAGNA	83148	MAURO VANNONI
SP000346	<u>PROF.SPECIALISTA ASSETTO IDROGEOLOGICO E RISCHIO IDRAULICO</u>	7706	GIANLUCA PAGGI
Q0001081	P.O.: LAVORI PUBBLICI, RISCHIO IDRAULICO. SEDE DI RAVENNA	9048	ANDREA BEZZI
Q0001082	P.O.: LAVORI PUBBLICI, RISCHIO IDRAULICO. SEDE DI FORLI'	60649	FAUSTO PARDOLESI

00ARPCIV AGENZIA REGIONALE PER LA SICUREZZA TERRITORIALE E LA PROTEZIONE CIVILEDirettore: **MAURIZIO MAINETTI**

Q0001083	P.O.: LAVORI PUBBLICI, RISCHIO IDRAULICO. SEDE DI CESENA	18139	LUCIANO CASALI
Q0001087	P.O.: SPECIALISTA IN AMBITO IDRAULICO	1468	DAVIDE SORMANI
Q0001094	P.O.: SICUREZZA NEI LUOGHI DI LAVORO E NEI CANTIERI. RAVENNA
Q0001096	P.O.: LAVORI PUBBLICI, RISCHIO IDRAULICO	8655	FIRENZO BERTOZZI
Q0001097	P.O.: LAVORI PUBBLICI, ASSETTO IDROGEOLOGICO E DIFESA DELLA COSTA	72795	SANZIO SAMMARINI
Q0001101	P.O.: SPECIALISTA IN DISCIPLINE NATURALISTICO - AMBIENTALI
Q0001102	P.O.: SICUREZZA NEI LUOGHI DI LAVORO E NEI CANTIERI	23882	MAURO CORBELLI
Q0001104	P.O.: SICUREZZA NEI LUOGHI DI LAVORO E NEI CANTIERI. FORLI'	76087	PAOLO SILVESTRI
Q0001157	P.O.: AMMINISTRAZIONE GENERALE - SEDE FORLI'	798	MARIA GRAZIA CRETA
Q0001158	P.O.: AMMINISTRAZIONE GENERALE - SEDE RAVENNA	11934	ANTONELLA CRISTINA PETUCCO
Q0001161	P.O.: GESTIONE TECNICO - AMMINISTRATIVA DELLE AREE DEL DEMANIO IDRICO E DELLE RISORSE IDRICHE - SEDE FORLI'	28878	VALERIO ERCOLANI
Q0001162	P.O.: GESTIONE TECNICO - AMMINISTRATIVA DELLE AREE DEL DEMANIO IDRICO E DELLE RISORSE IDRICHE - SEDE RIMINI	21449	STEFANO CEVOLI

00ARPCIV AGENZIA REGIONALE PER LA SICUREZZA TERRITORIALE E LA PROTEZIONE CIVILEDirettore: **MAURIZIO MAINETTI**

Q0001163	P.O.: LAVORI PUBBLICI, ASSETTO IDROGEOLOGICO E DELLA COSTA - SEDE DI CESENA	11736	ANDREA FOSCHI
Q0001164	P.O.: LAVORI PUBBLICI, ASSETTO IDROGEOLOGICO, DIFESA DELLA COSTA - SEDE RAVENNA	34374	FABIA FOSCHI
Q0001165	P.O.: LAVORI PUBBLICI, ASSETTO IDROGEOLOGICO - SEDE FORLI'	1653	ALESSANDRO STEFANI
Q0001166	P.O.: CONTROLLO SISMICO - SEDE DI CESENA	1449	BENNY BARTOLI
Q0001167	P.O.: CONTROLLO SISMICO - SEDE RAVENNA	49838	MASSIMO MARZOCCHI
Q0001168	P.O.: CONTROLLO SISMICO - SEDE RIMINI	1290	ALBERTO AMATI
Q0001298	P.O.: DIFESA DEL SUOLO - ACQUE	20265	CLAUDIA CASADEI
Q0001302	P.O.: POLITICHE ENERGETICHE E SICUREZZA DEL TERRITORIO	20627	MARCO BACCHINI
00000493	SERV.COORDINAMENTO PROGRAMMI SPECIALI E PRESIDIO DI COMPETENZA	20469	RITA NICOLINI
Q0001208	P.O.: COORDINAMENTO DELLE ATTIVITA' D'EMERGENZA E DI PROTEZIONE CIVILE CONNESSE AI RISCHI INDUSTRIALI ED AMBIENTALI	2905	CLARISSA DONDI
Q0001299	P.O.: PROTEZIONE CIVILE - MODENA	4521	FRANCESCO GELMUZZI

Art.18

00ARPCIV AGENZIA REGIONALE PER LA SICUREZZA TERRITORIALE E LA PROTEZIONE CIVILE

Direttore: **MAURIZIO MAINETTI**

Q0001300 P.O.: ATTIVITA' ESTRATTIVE

20458 **FRANCESCA LUGLI**

00000494 **SERV.COORDINAMENTO INTERVENTI URGENTI E MESSA IN SICUREZZA**

20548 **GABRIELE ALIFRACO**

Q0001203 P.O.: COORDINAMENTO DEGLI INTERVENTI URGENTI DI PROTEZIONE CIVILE

1548 **GIAN MARCO VENTUROLI**

AGENZIA REGIONALE PER LA RICOSTRUZIONE – SISMA 2012

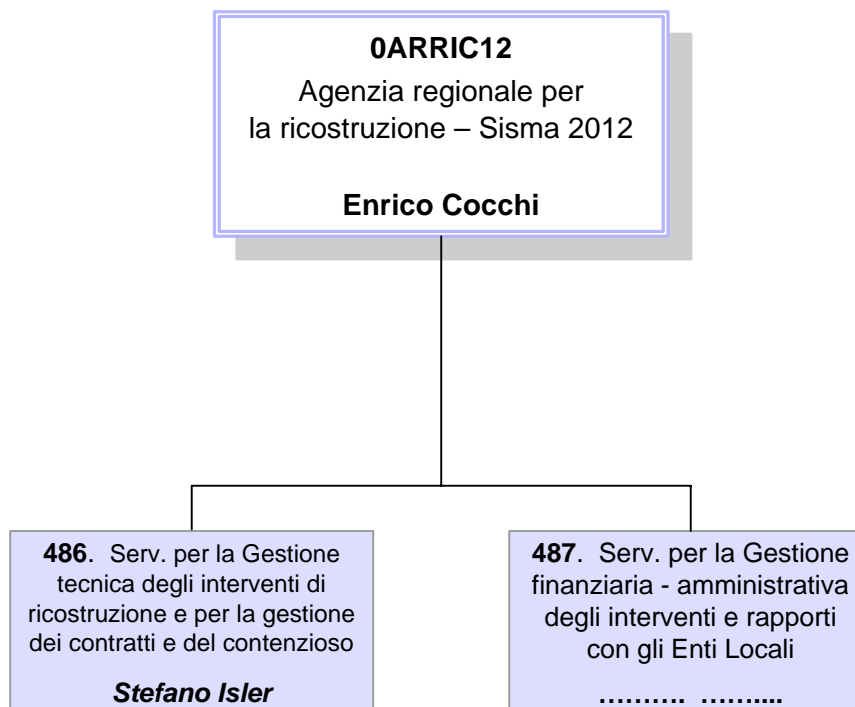

0ARRIC12 AGENZIA REGIONALE PER LA RICOSTRUZIONE - SISMA 2012Direttore: **ENRICO COCCHI****00000486 SERV.PER LA GESTIONE TECNICA DEGLI INTERVENTI DI RICOSTRUZIONE E PER LA GESTIONE DEI CONTRATTI E DEL CONTENZIOSO**7012 **STEFANO ISLER**

Comando

QNF0001 P.O.: CONSULENZA GIURIDICA E GESTIONE DEL CONTENZIOSO

.....

QNF0002 P.O.: COORDINAMENTO DEGLI INTERVENTI DI RICOSTRUZIONE DEGLI IMMOBILI SOTTOPOSTI ALLA TUTELA DEL CODICE DEI BENI CULTURALI

.....

QNF0003 P.O.: COORDINAMENTO DEGLI INTERVENTI DI RICOSTRUZIONE DEI CENTRI STORICI

.....

QNF0004 P.O.: COORDINAMENTO DELLE ATTIVITA' CONNESSE AL RILASCIO DEI PARERI DI CONGRUITA' PER GLI INTERVENTI DI RICOSTRUZIONE PUBBLICA

.....

QNF0005 P.O.: SUPPORTO AGLI ENTI LOCALI PER GLI INTERVENTI DI RICOSTRUZIONE PRIVATA - MONITORAGGIO MUDE

.....

00000487 SERV.PER LA GESTIONE FINANZIARIA-AMMINISTRATIVA DEGLI INTERVENTI E RAPPORTI CON GLI ENTI LOCALI

.....

Q0000423 P.O.: ASSISTENZA GIURIDICA PER APPALTI E CONTRATTI, PROCEDIMENTI ESPROPRIATIVI E GESTIONE DEL RELATIVO CONTENZIOSO

1351 **CLAUDIA BALBONI**

Q0000797 P.O.: COORDINAMENTO E PRESIDIO DELLE ATTIVITA' AMMINISTRATIVO-CONTABILI DELL'AGENZIA REGIONALE DELLA RICOSTRUZIONE

1494 **RITA GILIOLI**

Q0001024 P.O.: COORDINAMENTO E PRESIDIO DELLE ATTIVITA' DI ACQUISIZIONE DI SERVIZI E DI STIPULA CONVENZIONI E SUPPORTO AI PROCESSI DI ORGANIZZAZIONE E PERSONALE

11829 **SILVIA LIPPI**

Personale Dirigente assegnato all'Assemblea legislativa, con descrizione del ruolo ricoperto

A0000001

Matricola	Cognome	Nome	Codice Ruolo	Descrizione Ruolo
1389	DRAGHETTI	LEONARDO	R05	DIRETTORE GENERALE
10134	COMI	PATRIZIA	R01	RUOLO
25100	CRISERA'	ALESSANDRO	R01	RUOLO
10545	FINI	PRIMAROSA	R01	RUOLO
10257	ROVERSI	ELENA	R01	RUOLO
85819	VOLTAN	ANNA	R01	RUOLO

Personale Dirigente assegnato alla Giunta regionale, con descrizione del ruolo ricoperto

G0000001

Matricola	Cognome	Nome	Codice Ruolo	Descrizione Ruolo
3639	DIAZZI	MORENA	R05	DIRETTORE GENERALE
3753	FERRECCHI	PAOLO	R05	DIRETTORE GENERALE
8718	FRIERI	FRANCESCO RAPHAEL	R05	DIRETTORE GENERALE
3721	MAZZOTTI	VALTIERO	R05	DIRETTORE GENERALE
8638	ORLANDO	ANDREA	R05	DIRETTORE GENERALE
11157	PETROPULACOS	KYRIAKOULA	R05	DIRETTORE GENERALE
6577	BONI	ALESSANDRA	R08	DIRETTORE AGENZIA
3588	CICOGNANI	PAOLA	R07	DIRETTORE AGENZIA - FUORI RUOLO
1123	COCCHI	ENRICO	R08	DIRETTORE AGENZIA
11078	LORENZINI	SILVIA	R08	DIRETTORE AGENZIA
11202	MAINETTI	MAURIZIO	R08	DIRETTORE AGENZIA

Matricola	Cognome	Nome	Codice Ruolo	Descrizione Ruolo
2884	MORO	MARIA LUISA	C04	DIRETTORE AGENZIA SANITARIA
87997	ZUCCHINI	ALESSANDRO	R08	DIRETTORE ISTITUTO
5025	ALBERANI	ETTORE	R01	RUOLO
20548	ALIFRACO	GABRIELE	R01	RUOLO
6066	ANNOVI	CRISTIANO	R01	RUOLO
3467	BAGNI	GIUSEPPE	R01	RUOLO
20552	BARANI	ANTONELLO	R01	RUOLO
5282	BARTOLINI	GABRIELE	R01	RUOLO
8778	BETTA	AGOSTINA	R01	RUOLO
9950	BISSOLI	ROSANNA	R01	RUOLO
10322	BONACCURSO	MARCELLO	R01	RUOLO
7765	BONCOMPAGNI	STEFANO	R01	RUOLO
11790	BORIONI	MARCO	R01	RUOLO
11502	BOVINA	ANGELA	R01	RUOLO
13164	BRENAGGI	VENERIO	R01	RUOLO
10299	BROCCOLI	LORENZO	R01	RUOLO
5896	BROGNARA	ALFEO	R01	RUOLO
20435	CALDERARA	CLAUDIA	R01	RUOLO
11503	CALMISTRO	MARCO	R01	RUOLO
3368	CALZOLARI	MARCO	R01	RUOLO
16599	CAPUANO	FRANCESCO	R01	RUOLO
17857	CASADEI	CARLO	R01	RUOLO
19010	CASTELLINI	PAOLA	R01	RUOLO
11386	CAVATORTI	STEFANO	R01	RUOLO
1476	CAVAZZA	MARZIA	R01	RUOLO
10223	CESARI	GRAZIA	R01	RUOLO
10312	CEVENINI	BARBARA	R01	RUOLO

Matricola	Cognome	Nome	Codice Ruolo	Descrizione Ruolo
10411	CHIARINI	ROBERTA	R01	RUOLO
1870	CILENTO	ANNA	R01	RUOLO
24249	CORTICELLI	STEFANO	R01	RUOLO
10171	DI GIUSTO	PAOLO	R01	RUOLO
27887	DI STEFANO	ALESSANDRO	R01	RUOLO
28139	DOMENICONI	PIERA	R01	RUOLO
28412	DOSI	MARIA PAOLA	R01	RUOLO
29287	FABBRI	ISABELLA	R01	RUOLO
29532	FABBRI	PAOLO	R01	RUOLO
10582	FABRIZIO	RAFFAELE	R01	RUOLO
11591	FELICE	GIUSEPPINA	R01	RUOLO
10298	FILIPPINI	RITA	R01	RUOLO
20286	FLAMIGNI	MARINA	R01	RUOLO
4060	FORNI	MAURA	R01	RUOLO
1545	FOSCHI	FRANCO	R01	RUOLO
5956	GABRIELLI	ROBERTO	R01	RUOLO
36527	GALVANI	IVANO	R01	RUOLO
20069	GHERARDI	VALTER	R01	RUOLO
11342	GHISOLI	ROBERTO	R01	RUOLO
10304	GOVONI	CRISTINA	R01	RUOLO
10024	GUICCIARDI	GLORIA	R01	RUOLO
11457	GUIDA	MONICA	R01	RUOLO
3487	GUIDI	ORTENSINA	R01	RUOLO
42572	INNOCENTI	MAURO	R01	RUOLO
10282	LOMBINI	MONICA	R01	RUOLO
44965	LONGHI	ROSSELLA	R01	RUOLO

Matricola	Cognome	Nome	Codice Ruolo	Descrizione Ruolo
10594	MAGNANI	ALBERTO	R01	RUOLO
12038	MALOSI	ELETTRA	R01	RUOLO
49366	MARTINELLI	GIOVANNI	R01	RUOLO
20523	MERLI	ANTONIO	R01	RUOLO
11231	METTA	DONATO	R01	RUOLO
52459	MICCOLI	CLAUDIO	R01	RUOLO
52612	MICHELINI	STEFANO	R01	RUOLO
54189	MONTANARI	MARIO	R01	RUOLO
11404	MONTERASTELLI	GIUSEPPE	R01	RUOLO
3444	MUSCONI	VIRGINIA	R01	RUOLO
56762	MUSIANI	MARIO	R01	RUOLO
20121	ORSI	MARINA	R01	RUOLO
7706	PAGGI	GIANLUCA	R01	RUOLO
1142	PAPILI	STEFANIA	R01	RUOLO
2795	PASSARINI	GINO	R01	RUOLO
1262	POGGIOLI	GIORGIO	R01	RUOLO
65680	POMPILI	LORETTA	R01	RUOLO
10198	PORRELLI	MARIA GABRIELLA	R01	RUOLO
7874	PREVIATI	ANNA	R01	RUOLO
2715	RACITI	MONICA	R01	RUOLO
10259	RAMBALDI	BRUNELLA	R01	RUOLO
68361	RICCIARDELLI	MAURIZIO	R01	RUOLO
6783	RICCI MINGANI	ROBERTO	R01	RUOLO
3578	ROMBINI	FABIO	R01	RUOLO
70635	ROTUNDO	STEFANO	R01	RUOLO
73072	SANI	STEFANIA	R01	RUOLO

Matricola	Cognome	Nome	Codice Ruolo	Descrizione Ruolo
73248	SANTANGELO	GIOVANNI PIETRO	R01	RUOLO
74298	SCARANI	CRISTINA	R01	RUOLO
74624	SCHIFF	LAURA	R01	RUOLO
11536	SCORRI	STEFANIA	R01	RUOLO
76315	SIMONI	GIUSEPPE	R01	RUOLO
76469	SIMONI	TAMARA	R01	RUOLO
77045	SOLDATI	ANTONELLA	R01	RUOLO
20783	TEDESCHI	MARIAPIA	R01	RUOLO
80101	TERZINI	FILOMENA	R01	RUOLO
1094	TOMMASI	ROBERTO	R01	RUOLO
82014	TUBERTINI	MAURIZIO	R01	RUOLO
83148	VANNONI	MAURO	R01	RUOLO
10212	VARANI	GIANNI	R01	RUOLO
20489	VECCHIATI	MARIA PAOLA	R01	RUOLO
6948	ZANNINI	ROBERTA	R01	RUOLO
1394	BADIELLO	LORENZA	R04	ART.18 LR 43/01
3738	BERGAMINI	FRANCESCA	R04	ART.18 LR 43/01
11543	BERTINI	SILVANO	R04	ART.18 LR 43/01
24330	COSENTINO	FRANCESCO	R04	ART.18 LR 43/01
1064	DI CIOMMO	FRANCESCO SAVERIO	R04	ART.18 LR 43/01
2624	FILITERI	NADIA	R04	ART.18 LR 43/01
1083	MONTI	FABRIZIA	R04	ART.18 LR 43/01
11322	PARON	FRANCESCA	R04	ART.18 LR 43/01
2804	SACERDOTI	RUBEN	R04	ART.18 LR 43/01
10325	TAMBURINI	PAOLO	R04	ART.18 LR 43/01
1758	VALBONESI	ENZO	R04	ART.18 LR 43/01

Matricola	Cognome	Nome	Codice Ruolo	Descrizione Ruolo
8265	BERTACCA	MARISA	R31	EX ART.19LR43 (PREVIA ASPETTATIVA)
10623	CANU	MARISA	R31	EX ART.19LR43 (PREVIA ASPETTATIVA)
20469	NICOLINI	RITA	R31	EX ART.19LR43 (PREVIA ASPETTATIVA)
7509	AURIGHI	STEFANO	R03	ART.63 STATUTO (EX ART.46)
11044	BERNABE'	ANNAMARIA	R03	ART.63 STATUTO (EX ART.46)
9250	BIANCHEDI	ROBERTA	R03	ART.63 STATUTO (EX ART.46)
14169	BUSETTO	ANTONELLA	R03	ART.63 STATUTO (EX ART.46)
11092	FRANCHINI	ROBERTO	R03	ART.63 STATUTO (EX ART.46)
69970	ROSA	NERIO	R03	ART.63 STATUTO (EX ART.46)
8737	BERTOZZI	NICOLETTA	C04	COMANDO NON ONEROSO SANITA'
3822	CASSANI	PAOLA	C04	COMANDO NON ONEROSO SANITA'
3143	DIEGOLI	GIUSEPPE	C04	COMANDO NON ONEROSO SANITA'
1486	FERRI	MILA	C04	COMANDO NON ONEROSO SANITA'
8025	GIANNINI	ADRIANA	C04	COMANDO NON ONEROSO SANITA'
7828	MISERENDINO	GANDOLFO	C04	COMANDO NON ONEROSO SANITA'
8668	MONTALTI	MORRIS	C04	COMANDO NON ONEROSO SANITA'
7971	MONTELLA	MARIA TERESA	C04	COMANDO NON ONEROSO SANITA'
11793	PREDIERI	CRISTINA	C04	COMANDO NON ONEROSO SANITA'
11326	SAPIGNI	ESTER	C04	COMANDO NON ONEROSO SANITA'
11095	VERDINI	ELEONORA	C04	COMANDO NON ONEROSO SANITA'
11156	BARCHI	DAVIDE	C01	COM.ONEROSO
3360	BARGOSSO	MARIA LUISA	C01	COM.ONEROSO
7012	ISLER	STEFANO	C01	COM.ONEROSO
5795	PIGNATTI	ONELIO	C01	COM.ONEROSO

ASSEMBLEA LEGISLATIVA - AREE SETTORIALI E CLASSI DELLE STRUTTURE DIRIGENZIALI

D0000013 DIREZIONE GENERALE ASSEMBLEA LEGISLATIVA REGIONALE

Codice Servizio	Denominazione Servizio	Area Sett.	Descrizione Area settoriale	Descrizione Classe
00000470	SERVIZIO AFFARI LEGISLATIVI E COORDINAMENTO COMMISSIONI ASSEMBLEARI	AL3	SUPPORTO AL PROCESSO LEGISLATIVO ED AMMINISTRATIVO	FASCIA RETRIBUTIVA PER SERVIZIO SUPER
00000471	SERVIZIO FUNZIONAMENTO E GESTIONE	AL1	ORGANIZZAZIONE, TECNOLOGIE DELL'INFORMAZIONE E GESTIONE FINANZIARIA	FASCIA RETRIBUTIVA PER SERVIZIO SUPER
00000472	SERVIZIO DIRITTI DEI CITTADINI	AL3	SUPPORTO AL PROCESSO LEGISLATIVO ED AMMINISTRATIVO	FASCIA RETRIBUTIVA 2
SP000321	SUPPORTO ALLE COMMISSIONI E RACCORDO LAVORI ASSEMBLEARI	AL3	SUPPORTO AL PROCESSO LEGISLATIVO ED AMMINISTRATIVO	FASCIA RETRIBUTIVA 3
SP000322	SUPPORTO AGLI ORGANI DI GARANZIA E PROMOZIONE DELLA CITTADINANZA ATTIVA	AL3	SUPPORTO AL PROCESSO LEGISLATIVO ED AMMINISTRATIVO	FASCIA RETRIBUTIVA 3

GIUNTA REGIONALE - AREE SETTORIALI E CLASSI DELLE STRUTTURE DIRIGENZIALI

F0000032 GABINETTO DEL PRESIDENTE DELLA GIUNTA

Codice Servizio	Denominazione Servizio	Area Sett.	Descrizione Area settoriale	Descrizione Classe
00000306	SERVIZIO AFFARI DELLA PRESIDENZA			FASCIA RETRIBUTIVA STRUTTURE SPECIALI
00000446	SERVIZIO AUTORITA' DI AUDIT	A08	POLITICHE REGIONALI EUROPEE. COOPERAZIONE E SOLIDARIETA' INTERNAZIONALE	FASCIA RETRIBUTIVA 2
00000495	SERVIZIO RIFORME ISTITUZIONALI , RAPPORTI CON LA CONFERENZA DELLE REGIONI E COORDINAMENTO DELLA LEGISLAZIONE			FASCIA RETRIBUTIVA STRUTTURE SPECIALI
00000496	SERVIZIO AUTORITY DI AUDIT PROGRAMMA ADRIAN	A08	POLITICHE REGIONALI EUROPEE. COOPERAZIONE E SOLIDARIETA' INTERNAZIONALE	FASCIA RETRIBUTIVA 2 (PROVVISORIA)
00000497	AVVOCATURA			FASCIA RETRIBUTIVA 2 (PROVVISORIA)
SP000148	STUDIO E RICERCA IN MATERIA DI FINANZA LOCALE E DI MONITORAGGIO DELLE SPESE DELLA P.A.			FASCIA RETRIBUTIVA STRUTTURE SPECIALI
SP000162	PRESIDIO DELLE ATTIVITA' INERENTI GLI AFFARI ISTITUZIONALI DELLA PRESIDENZA.			FASCIA RETRIBUTIVA STRUTTURE SPECIALI
SP000164	SPECIALISTA PROCEDURE ATTI GIUNTA E RAPPORTI GIUNTA ASSEMBLEA LEGISLATIVA			FASCIA RETRIBUTIVA 3
SP000274	SPECIALISTA IN PROGRAMMAZIONE E ORGANIZZAZIONE DI ATTIVITA' DI MARKETING E COMUNICAZIONE CORRELATE ALLE RELAZIONI ISTITUZIONALI			FASCIA RETRIBUTIVA STRUTTURE SPECIALI
SP000310	PORTAVOCE			FASCIA RETRIBUTIVA STRUTTURE SPECIALI
SP000320	CAPO UFFICIO STAMPA			FASCIA RETRIBUTIVA STRUTTURE SPECIALI
SP000323	STUDIO E RICERCA NELL'AMBITO DELLE ATTIVITA' INERENTI LA CURA DELL'IMMAGINE ISTITUZIONALE DELLA REGIONE			FASCIA RETRIBUTIVA STRUTTURE SPECIALI

D0000032 DIREZIONE GENERALE RISORSE, EUROPA, INNOVAZIONE E ISTITUZIONI

Codice Servizio	Denominazione Servizio	Area Sett.	Descrizione Area settoriale	Descrizione Classe
00000308	SERVIZIO BILANCIO E FINANZE	A11	ANALISI E GESTIONE FINANZIARIA, CONTROLLI E CERTIFICAZIONI	FASCIA RESPONSABILITA' TRASVERSALE
00000311	SERVIZIO AMMINISTRAZIONE E GESTIONE	A10	ORGANIZZAZIONE, QUALITA' DEI PROCESSI AMMINISTRATIVI E SVILUPPO DELLE COMPETENZE	FASCIA RETRIBUTIVA 1
00000312	SERVIZIO ORGANIZZAZIONE E SVILUPPO	A10	ORGANIZZAZIONE, QUALITA' DEI PROCESSI AMMINISTRATIVI E SVILUPPO DELLE COMPETENZE	FASCIA RESPONSABILITA' TRASVERSALE
00000318	SERVIZIO AFFARI LEGISLATIVI E AIUTI DI STATO	A09	AFFARI LEGISLATIVI, LEGALI E SUPPORTO GIURIDICO	FASCIA RETRIBUTIVA 2
00000320	SERVIZIO RIORDINO, SVILUPPO ISTITUZIONALE E TERRITORIALE	A09	AFFARI LEGISLATIVI, LEGALI E SUPPORTO GIURIDICO	FASCIA RETRIBUTIVA 2
00000347	SERVIZIO COORDINAMENTO DELLE POLITICHE EUROPEE, PROGRAMMAZIONE, COOPERAZIONE, VALUTAZIONE	A08	POLITICHE REGIONALI EUROPEE. COOPERAZIONE E SOLIDARIETA' INTERNAZIONALE	FASCIA RETRIBUTIVA 2
00000398	SERVIZIO STATISTICA, COMUNICAZIONE, SISTEMI INFORMATIVI GEOGRAFICI, PARTECIPAZIONE	A07	TECNOLOGIE DELL'INFORMAZIONE E COMUNICAZIONE (ICT)	FASCIA RETRIBUTIVA 2
00000417	SERVIZIO DELEGAZIONE DELLA REGIONE EMILIA - ROMAGNA PRESSO L'UNIONE EUROPEA	A08	POLITICHE REGIONALI EUROPEE. COOPERAZIONE E SOLIDARIETA' INTERNAZIONALE	FASCIA RETRIBUTIVA 2
00000433	SERVIZIO GESTIONE DELLA SPESA REGIONALE	A11	ANALISI E GESTIONE FINANZIARIA, CONTROLLI E CERTIFICAZIONI	FASCIA RETRIBUTIVA 1
00000434	SERVIZIO APPROVVIGIONAMENTI, PATRIMONIO E LOGISTICA	A10	ORGANIZZAZIONE, QUALITA' DEI PROCESSI AMMINISTRATIVI E SVILUPPO DELLE COMPETENZE	FASCIA RETRIBUTIVA PER SERVIZIO SUPER
00000435	SERVIZIO ICT REGIONALE	A07	TECNOLOGIE DELL'INFORMAZIONE E COMUNICAZIONE (ICT)	FASCIA RETRIBUTIVA PER SERVIZIO SUPER
00000468	SERVIZIO PIANIFICAZIONE FINANZIARIA E CONTROLLI	A11	ANALISI E GESTIONE FINANZIARIA, CONTROLLI E CERTIFICAZIONI	FASCIA RETRIBUTIVA 2
00000489	SERVIZIO ORGANISMO STRUMENTALE PER GLI INTERVENTI EUROPEI DELLA REGIONE EMILIA ROMAGNA	A11	ANALISI E GESTIONE FINANZIARIA, CONTROLLI E CERTIFICAZIONI	FASCIA RETRIBUTIVA 2
SP000165	COORDINAMENTO DELLA FINANZA LOCALE	A11	ANALISI E GESTIONE FINANZIARIA, CONTROLLI E CERTIFICAZIONI	FASCIA RETRIBUTIVA 3
SP000167	TRIBUTI E SANZIONI TRIBUTARIE	A11	ANALISI E GESTIONE FINANZIARIA, CONTROLLI E CERTIFICAZIONI	FASCIA RETRIBUTIVA 3

Codice Servizio	Denominazione Servizio	Area Sett.	Descrizione Area settoriale	Descrizione Classe
SP000169	CASSA ECONOMALE E AUTORITA' DI CERTIFICAZIONE	A11	ANALISI E GESTIONE FINANZIARIA, CONTROLLI E CERTIFICAZIONI	FASCIA RETRIBUTIVA 3
SP000196	PROGETTI EUROPEI IN MATERIA DI GOVERNANCE METROPOLITANA E DI INFRASTRUTTURE DEL TERRITORIO	A08	POLITICHE REGIONALI EUROPEE. COOPERAZIONE E SOLIDARIETA' INTERNAZIONALE	FASCIA RETRIBUTIVA 3
SP000202	COORDINAMENTO DELLE ATTIVITA' PER L'ORGANIZZAZIONE DEI META DATI, DEI SERVIZI PER L'E-LEARNING E LE COMPETENZE DIGITALI DEI CITTADINI	A10	ORGANIZZAZIONE, QUALITA' DEI PROCESSI AMMINISTRATIVI E SVILUPPO DELLE COMPETENZE	FASCIA RETRIBUTIVA 3
SP000209	PRESIDIO DELLE ATTIVITA' DI PROGETTAZIONE E SVILUPPO APPLICATIVO	A07	TECNOLOGIE DELL'INFORMAZIONE E COMUNICAZIONE (ICT)	FASCIA RETRIBUTIVA 3
SP000213	PRESIDIO DELLE ATTIVITA' RELATIVE ALLA GESTIONE INTEGRATA DELLA CARTOGRAFIA E DELL'INFORMAZIONE GEOGRAFICA E MONITORAGGIO DELLE ATTIVITA' DEL SERVIZIO	A07	TECNOLOGIE DELL'INFORMAZIONE E COMUNICAZIONE (ICT)	FASCIA RETRIBUTIVA 2
SP000225	ASSISTENZA STATISTICA AL MONITORAGGIO DI PROGRAMMI E PROGETTI INTERSETTORIALI	A08	POLITICHE REGIONALI EUROPEE. COOPERAZIONE E SOLIDARIETA' INTERNAZIONALE	FASCIA RETRIBUTIVA 3
SP000256	SUPPORTO AL SISTEMA DELLE AUTONOMIE TERRITORIALI	A10	ORGANIZZAZIONE, QUALITA' DEI PROCESSI AMMINISTRATIVI E SVILUPPO DELLE COMPETENZE	FASCIA RETRIBUTIVA 3
SP000290	PRESIDIO DELLE ATTIVITA' DI PROGETTAZIONE E SVILUPPO DELLE INFRASTRUTTURE INFORMATICHE E TELEMATICHE	A07	TECNOLOGIE DELL'INFORMAZIONE E COMUNICAZIONE (ICT)	FASCIA RETRIBUTIVA 3
SP000297	SVILUPPO E PROMOZIONE COMUNICAZIONE INTEGRATA	A10	ORGANIZZAZIONE, QUALITA' DEI PROCESSI AMMINISTRATIVI E SVILUPPO DELLE COMPETENZE	FASCIA RETRIBUTIVA 3
SP000298	PRESIDIO DEI PROCESSI DI GESTIONE DEL PATRIMONIO	A11	ANALISI E GESTIONE FINANZIARIA, CONTROLLI E CERTIFICAZIONI	FASCIA RETRIBUTIVA 3
SP000306	PRESIDIO DELLA GOVERNANCE, DEL DISPIEGAMENTO E DEL SUPPORTO DEI SERVIZI ICT	A07	TECNOLOGIE DELL'INFORMAZIONE E COMUNICAZIONE (ICT)	FASCIA RETRIBUTIVA 3
SP000319	SUPPORTO AI PROCESSI TRASVERSALI	A10	ORGANIZZAZIONE, QUALITA' DEI PROCESSI AMMINISTRATIVI E SVILUPPO DELLE COMPETENZE	FASCIA RETRIBUTIVA 3 (PROVVISORIA)
SP000332	SUPPORTO GIURIDICO AI RUOLI ISTITUZIONALI DEL SERVIZIO	A10	ORGANIZZAZIONE, QUALITA' DEI PROCESSI AMMINISTRATIVI E SVILUPPO DELLE COMPETENZE	FASCIA RETRIBUTIVA 3 (PROVVISORIA)
SP000333	PROGETTO PILOTA AREA VASTA ROMAGNA	A10	ORGANIZZAZIONE, QUALITA' DEI PROCESSI AMMINISTRATIVI E SVILUPPO DELLE COMPETENZE	FASCIA RETRIBUTIVA 3 (PROVVISORIA)
SP000334	PRESIDIO TECNICO SPECIALISTICO IN MATERIA DI BILANCIO	A11	ANALISI E GESTIONE FINANZIARIA, CONTROLLI E CERTIFICAZIONI	FASCIA RETRIBUTIVA 2

Codice Servizio	Denominazione Servizio	Area Sett.	Descrizione Area settoriale	Descrizione Classe
SP000335	CONSULENZA GIURIDICA E SANZIONI AMMINISTRATIVE	A09	AFFARI LEGISLATIVI, LEGALI E SUPPORTO GIURIDICO	FASCIA RETRIBUTIVA 2
SP000336	SEMPLIFICAZIONE AMMINISTRATIVA E PROCESSI DI DEMOCRAZIA PARTECIPATIVA	A09	AFFARI LEGISLATIVI, LEGALI E SUPPORTO GIURIDICO	FASCIA RETRIBUTIVA 2
SP000337	SUPPORTO GIURIDICO SUL RIORDINO ISTITUZIONALE	A10	ORGANIZZAZIONE, QUALITA' DEI PROCESSI AMMINISTRATIVI E SVILUPPO DELLE COMPETENZE	FASCIA RETRIBUTIVA 2
SP000338	COORDINAMENTO AZIONI DI COMUNICAZIONE, EDUCAZIONE ALLA SOSTENIBILITA', PARTECIPAZIONE	A10	ORGANIZZAZIONE, QUALITA' DEI PROCESSI AMMINISTRATIVI E SVILUPPO DELLE COMPETENZE	FASCIA RETRIBUTIVA 3
SP000339	SUPPORTO LOGISTICA	A10	ORGANIZZAZIONE, QUALITA' DEI PROCESSI AMMINISTRATIVI E SVILUPPO DELLE COMPETENZE	FASCIA RETRIBUTIVA 3 (PROVVISORIA)
SP000340	SUPPORTO APPROVIGIONAMENTI	A11	ANALISI E GESTIONE FINANZIARIA, CONTROLLI E CERTIFICAZIONI	FASCIA RETRIBUTIVA 3 (PROVVISORIA)

D000024 DIREZIONE GENERALE AGRICOLTURA, CACCIA E PESCA

Codice Servizio	Denominazione Servizio	Area Sett.	Descrizione Area settoriale	Descrizione Classe
00000323	SERVIZIO AFFARI GENERALI, GIURIDICI E FINANZIARI	A10	ORGANIZZAZIONE, QUALITA' DEI PROCESSI AMMINISTRATIVI E SVILUPPO DELLE COMPETENZE	FASCIA RETRIBUTIVA 1
00000325	SERVIZIO PROGRAMMAZIONE E SVILUPPO LOCALE INTEGRATO	A06	AGRICOLTURA	FASCIA RETRIBUTIVA 2
00000326	SERVIZIO ATTIVITÀ FAUNISTICO-VENATORIE E PESCA	A06	AGRICOLTURA	FASCIA RETRIBUTIVA 2
00000327	SERVIZIO FITOSANITARIO	A06	AGRICOLTURA	FASCIA RETRIBUTIVA 1
00000328	SERVIZIO COMPETITIVITÀ DELLE IMPRESE AGRICOLE ED AGROALIMENTARI	A06	AGRICOLTURA	FASCIA RETRIBUTIVA 1
00000329	SERVIZIO INNOVAZIONE, QUALITÀ, PROMOZIONE E INTERNAZIONALIZZAZIONE DEL SISTEMA AGROALIMENTARE	A06	AGRICOLTURA	FASCIA RETRIBUTIVA 1
00000330	SERVIZIO ORGANIZZAZIONI DI MERCATO E SINERGIE DI FILIERA	A06	AGRICOLTURA	FASCIA RETRIBUTIVA 2
00000473	SERVIZIO TERRITORIALE AGRICOLTURA, CACCIA E PESCA DI BOLOGNA	A06	AGRICOLTURA	FASCIA RETRIBUTIVA 2 (PROVVISORIA)
00000474	SERVIZIO TERRITORIALE AGRICOLTURA, CACCIA E PESCA DI MODENA	A06	AGRICOLTURA	FASCIA RETRIBUTIVA 2 (PROVVISORIA)
00000475	SERVIZIO TERRITORIALE AGRICOLTURA, CACCIA E PESCA DI REGGIO EMILIA	A06	AGRICOLTURA	FASCIA RETRIBUTIVA 2 (PROVVISORIA)
00000476	SERVIZIO TERRITORIALE AGRICOLTURA, CACCIA E PESCA DI PARMA	A06	AGRICOLTURA	FASCIA RETRIBUTIVA 2 (PROVVISORIA)

Codice Servizio	Denominazione Servizio	Area Sett.	Descrizione Area settoriale	Descrizione Classe
00000477	SERVIZIO TERRITORIALE AGRICOLTURA, CACCIA E PESCA DI PIACENZA	A06	AGRICOLTURA	FASCIA RETRIBUTIVA 2 (PROVVISORIA)
00000478	SERVIZIO TERRITORIALE AGRICOLTURA, CACCIA E PESCA DI FERRARA	A06	AGRICOLTURA	FASCIA RETRIBUTIVA 2 (PROVVISORIA)
00000479	SERVIZIO TERRITORIALE AGRICOLTURA, CACCIA E PESCA DI RAVENNA	A06	AGRICOLTURA	FASCIA RETRIBUTIVA 2 (PROVVISORIA)
00000480	SERVIZIO TERRITORIALE AGRICOLTURA, CACCIA E PESCA DI RIMINI	A06	AGRICOLTURA	FASCIA RETRIBUTIVA 2 (PROVVISORIA)
00000481	SERVIZIO TERRITORIALE AGRICOLTURA, CACCIA E PESCA DI FORLI'-CESENA	A06	AGRICOLTURA	FASCIA RETRIBUTIVA 2 (PROVVISORIA)
00000488	SERVIZIO AGRICOLTURA SOSTENIBILE	A06	AGRICOLTURA	FASCIA RETRIBUTIVA 2 (PROVVISORIA)
SP000216	INTEGRAZIONE E VALORIZZAZIONE DELLE INIZIATIVE DI COOPERAZIONE COMUNITARIA E SVILUPPO DELLE RELAZIONI INTERNAZIONALI	A08	POLITICHE REGIONALI EUROPEE. COOPERAZIONE E SOLIDARIETA' INTERNAZIONALE	FASCIA RETRIBUTIVA 3
SP000300	PRESIDIO DEI PROCESSI E SVILUPPO DEL SETTORE ITTICO	A06	AGRICOLTURA	FASCIA RETRIBUTIVA 2
SP000324	PROGETTAZIONE E GESTIONE SISTEMI INFORMATIVI AGRICOLI	A07	TECNOLOGIE DELL'INFORMAZIONE E COMUNICAZIONE (ICT)	FASCIA RETRIBUTIVA 2
SP000325	PRESIDIO DEI PROCESSI E SVILUPPO DEL SETTORE VEGETALE	A06	AGRICOLTURA	FASCIA RETRIBUTIVA 2

D0000033 DIREZIONE GENERALE ECONOMIA DELLA CONOSCENZA, DEL LAVORO E DELL'IMPRESA

Codice Servizio	Denominazione Servizio	Area Sett.	Descrizione Area settoriale	Descrizione Classe
00000358	SERVIZIO CULTURA, SPORT E GIOVANI	A13	BENI E ATTIVITA' CULTURALI, PAESAGGIO, SPORT E POLITICHE GIOVANILI	FASCIA RETRIBUTIVA 1
00000359	SERVIZIO PROGRAMMAZIONE, VALUTAZIONE E INTERVENTI REGIONALI NELL'AMBITO DELLE POLITICHE DELLA FORMAZIONE E DEL LAVORO	A03	LAVORO E SISTEMI FORMATIVI	FASCIA RETRIBUTIVA 1
00000360	SERVIZIO FORMAZIONE PROFESSIONALE	A03	LAVORO E SISTEMI FORMATIVI	FASCIA RETRIBUTIVA 1
00000361	SERVIZIO GESTIONE E CONTROLLO DELLE ATTIVITA' REALIZZATE NELL'AMBITO DELLE POLITICHE DELLA FORMAZIONE E DEL LAVORO	A03	LAVORO E SISTEMI FORMATIVI	FASCIA RETRIBUTIVA 1
00000367	SERVIZIO QUALIFICAZIONE DELLE IMPRESE	A02	SVILUPPO ECONOMICO	FASCIA RETRIBUTIVA 1
00000368	SERVIZIO POLITICHE DI SVILUPPO ECONOMICO, RICERCA INDUSTRIALE E INNOVAZIONE TECNOLOGICA	A02	SVILUPPO ECONOMICO	FASCIA RETRIBUTIVA 1

Codice Servizio	Denominazione Servizio	Area Sett.	Descrizione Area settoriale	Descrizione Classe
00000370	SERVIZIO ENERGIA ED ECONOMIA VERDE	A04	AMBIENTE E ENERGIA	FASCIA RETRIBUTIVA 2
00000397	SERVIZIO SPORTELLLO REGIONALE PER L'INTERNAZIONALIZZAZIONE DELLE IMPRESE	A02	SVILUPPO ECONOMICO	FASCIA RETRIBUTIVA 2
00000427	SERVIZIO SISTEMA INFORMATIVO E INFORMATICO DELLA DIREZIONE GENERALE	A03	LAVORO E SISTEMI FORMATIVI	FASCIA RETRIBUTIVA 2
00000429	SERVIZIO LAVORO	A03	LAVORO E SISTEMI FORMATIVI	FASCIA RETRIBUTIVA 1
00000444	SERVIZIO AFFARI GENERALI E GIURIDICI	A09	AFFARI LEGISLATIVI, LEGALI E SUPPORTO GIURIDICO	FASCIA RETRIBUTIVA 2
00000454	SERVIZIO TURISMO E COMMERCIO	A02	SVILUPPO ECONOMICO	FASCIA RETRIBUTIVA PER SERVIZIO SUPER
00000482	SERVIZIO ATTUAZIONE E LIQUIDAZIONE DEI PROGRAMMI DI FINANZIAMENTO E SUPP ORTO ALL'AUTORITÀ DI GESTIONE FESR	A11	ANALISI E GESTIONE FINANZIARIA, CONTROLLI E CERTIFICAZIONI	FASCIA RETRIBUTIVA 2 (PROVVISORIA)
00000498	SERVIZIO SVILUPPO DEGLI STRUMENTI FINANZIARI, REGOLAZIONE E ACCREDITAMENTI	A02	SVILUPPO ECONOMICO	FASCIA RETRIBUTIVA 2 (PROVVISORIA)
SP000235	DESTINAZIONI TURISTICHE E PROMO-COMMERCIALIZZAZIONE	A02	SVILUPPO ECONOMICO	FASCIA RETRIBUTIVA 3
SP000261	SUPPORTO ALL'ATTIVITA' DI ANALISI, RICERCA E STUDI ECONOMICI E ALLA PREDISPOSIZIONE DI PROGETTI REGIONALI, INTERREGIONALI ED EUROPEI E LORO MONITORAGGIO	A02	SVILUPPO ECONOMICO	FASCIA RETRIBUTIVA 3
SP000341	SISTEMI INFORMATIVI PER GLI ENTI LOCALI	A07	TECNOLOGIE DELL'INFORMAZIONE E COMUNICAZIONE (ICT)	FASCIA RETRIBUTIVA 3 (PROVVISORIA)
SP000342	COMUNICAZIONE, PROMOZIONE, COORDINAMENTO PROGETTI EUROPEI	A08	POLITICHE REGIONALI EUROPEE. COOPERAZIONE E SOLIDARIETA' INTERNAZIONALE	FASCIA RETRIBUTIVA 2
SP000343	COORDINAMENTO ED ATTUAZIONE DEI PROGRAMMI POR FESR E FSE	A02	SVILUPPO ECONOMICO	FASCIA RETRIBUTIVA 3 (PROVVISORIA)

D0000034 DIREZIONE GENERALE CURA DEL TERRITORIO E DELL'AMBIENTE

Codice Servizio	Denominazione Servizio	Area Sett.	Descrizione Area settoriale	Descrizione Classe
00000336	SERVIZIO TUTELA E RISANAMENTO ACQUA, ARIA E AGENTI FISICI	A04	AMBIENTE E ENERGIA	FASCIA RETRIBUTIVA 1
00000337	SERVIZIO GIURIDICO DELL'AMBIENTE, RIFIUTI, BONIFICA SITI CONTAMINATI E SERVIZI PUBBLICI AMBIENTALI	A04	AMBIENTE E ENERGIA	FASCIA RETRIBUTIVA PER SERVIZIO SUPER
00000338	SERVIZIO VALUTAZIONE IMPATTO E PROMOZIONE SOSTENIBILITA' AMBIENTALE	A04	AMBIENTE E ENERGIA	FASCIA RETRIBUTIVA 1
00000340	SERVIZIO AREE PROTETTE, FORESTE E SVILUPPO DELLA MONTAGNA	A04	AMBIENTE E ENERGIA	FASCIA RETRIBUTIVA 2

Codice Servizio	Denominazione Servizio	Area Sett.	Descrizione Area settoriale	Descrizione Classe
00000341	SERVIZIO DIFESA DEL SUOLO, DELLA COSTA E BONIFICA	A05	DIFESA SUOLO E COSTA, PROTEZIONE CIVILE E BONIFICA	FASCIA RETRIBUTIVA 1
00000343	SERVIZIO GEOLOGICO, SISMICO E DEI SUOLI	A05	DIFESA SUOLO E COSTA, PROTEZIONE CIVILE E BONIFICA	FASCIA RETRIBUTIVA 1
00000353	SERVIZIO QUALITA' URBANA E POLITICHE ABITATIVE	A12	PIANIFICAZIONE TERRITORIALI E INFRASTRUTTURE	FASCIA RETRIBUTIVA 1
00000355	SERVIZIO VIABILITÀ, LOGISTICA E TRASPORTO PER VIE D'ACQUA	A12	PIANIFICAZIONE TERRITORIALI E INFRASTRUTTURE	FASCIA RETRIBUTIVA 1
00000390	SERVIZIO TRASPORTO FERROVIARIO	A12	PIANIFICAZIONE TERRITORIALI E INFRASTRUTTURE	FASCIA RETRIBUTIVA 1
00000391	SERVIZIO TRASPORTO PUBBLICO LOCALE, MOBILITÀ INTEGRATA E CICLABILE	A12	PIANIFICAZIONE TERRITORIALI E INFRASTRUTTURE	FASCIA RETRIBUTIVA 1
00000440	SERVIZIO AFFARI GENERALI E FUNZIONI TRASVERSALI	A10	ORGANIZZAZIONE, QUALITA' DEI PROCESSI AMMINISTRATIVI E SVILUPPO DELLE COMPETENZE	FASCIA RETRIBUTIVA 1
00000455	SERVIZIO PIANIFICAZIONE TERRITORIALE E URBANISTICA, DEI TRASPORTI E DEL PAESAGGIO	A12	PIANIFICAZIONE TERRITORIALI E INFRASTRUTTURE	FASCIA RETRIBUTIVA 2
00000467	SERVIZIO GIURIDICO DEL TERRITORIO, DISCIPLINA DELL'EDILIZIA, SICUREZZA E LEGALITÀ	A12	PIANIFICAZIONE TERRITORIALI E INFRASTRUTTURE	FASCIA RETRIBUTIVA PER SERVIZIO SUPER
SP000197	SVILUPPO AREE MONTANE	A12	PIANIFICAZIONE TERRITORIALI E INFRASTRUTTURE	FASCIA RETRIBUTIVA 3
SP000291	GESTIONE E SVILUPPO DELL'OSSERVATORIO REGIONALE DEL SISTEMA ABITATIVO	A12	PIANIFICAZIONE TERRITORIALI E INFRASTRUTTURE	FASCIA RETRIBUTIVA 3
SP000329	TRATTAMENTO DATI PERSONALI, PREVENZIONE DELLA CORRUZIONE, TRASPARENZA	A10	ORGANIZZAZIONE, QUALITA' DEI PROCESSI AMMINISTRATIVI E SVILUPPO DELLE COMPETENZE	FASCIA RETRIBUTIVA 3 (PROVVISORIA)
SP000330	PIANIFICAZIONE TERRITORIALE REGIONALE	A12	PIANIFICAZIONE TERRITORIALI E INFRASTRUTTURE	FASCIA RETRIBUTIVA 3 (PROVVISORIA)
SP000331	COORDINAMENTO DEI SISTEMI INFORMATIVI DEL TERRITORIO E DELL'AMBIENTE	A07	TECNOLOGIE DELL'INFORMAZIONE E COMUNICAZIONE (ICT)	FASCIA RETRIBUTIVA 3 (PROVVISORIA)

D0000029 DIREZIONE GENERALE CURA DELLA PERSONA, SALUTE E WELFARE

Codice Servizio	Denominazione Servizio	Area Sett.	Descrizione Area settoriale	Descrizione Classe
00000374	SERVIZIO SISTEMA INFORMATIVO SANITA' E POLITICHE SOCIALI	A07	TECNOLOGIE DELL'INFORMAZIONE E COMUNICAZIONE (ICT)	FASCIA RETRIBUTIVA 1
00000377	SERVIZIO STRUTTURE E TECNOLOGIE IN AMBITO SANITARIO, SOCIO SANITARIO E SOCIALE	A01	SANITÀ E POLITICHE SOCIALI	FASCIA RETRIBUTIVA 1
00000378	SERVIZIO PREVENZIONE COLLETTIVA E SANITA' PUBBLICA	A01	SANITÀ E POLITICHE SOCIALI	FASCIA RETRIBUTIVA PER SERVIZIO SUPER
00000380	SERVIZIO ASSISTENZA TERRITORIALE	A01	SANITÀ E POLITICHE SOCIALI	FASCIA RETRIBUTIVA 1
00000382	SERVIZIO ASSISTENZA OSPEDALIERA	A01	SANITÀ E POLITICHE SOCIALI	FASCIA RETRIBUTIVA 1

Codice Servizio	Denominazione Servizio	Area Sett.	Descrizione Area settoriale	Descrizione Classe
00000385	SERVIZIO POLITICHE PER L'ACCOGLIENZA E L'INTEGRAZIONE SOCIALE	A01	SANITÀ E POLITICHE SOCIALI	FASCIA RETRIBUTIVA 2
00000386	SERVIZIO POLITICHE FAMILIARI, INFANZIA E ADOLESCENZA	A01	SANITÀ E POLITICHE SOCIALI	FASCIA RETRIBUTIVA 2
00000437	SERVIZIO COORDINAMENTO POLITICHE SOCIALI E SOCIO EDUCATIVE. PROGRAMMAZIONE E SVILUPPO DEL SISTEMA DEI SERVIZI	A01	SANITÀ E POLITICHE SOCIALI	FASCIA RETRIBUTIVA 1
00000469	SERVIZIO AMMINISTRAZIONE DEL SERVIZIO SANITARIO REGIONALE, SOCIALE E SOCIO-SANITARIO	A10	ORGANIZZAZIONE, QUALITA' DEI PROCESSI AMMINISTRATIVI E SVILUPPO DELLE COMPETENZE	FASCIA RETRIBUTIVA PER SERVIZIO SUPER
SP000236	SICUREZZA ALIMENTARE	A01	SANITÀ E POLITICHE SOCIALI	FASCIA RETRIBUTIVA 3
SP000237	ANALISI ECONOMICO - FINANZIARIA DEL SERVIZIO SANITARIO REGIONALE	A11	ANALISI E GESTIONE FINANZIARIA, CONTROLLI E CERTIFICAZIONI	FASCIA RETRIBUTIVA 3
SP000240	FARMACI E DISPOSITIVI MEDICI	A01	SANITÀ E POLITICHE SOCIALI	FASCIA RETRIBUTIVA 3
SP000242	GESTIONE, ANALISI E MONITORAGGIO DEI FLUSSI INFORMATIVI SANITARI DEL SERVIZIO SANITARIO REGIONALE	A01	SANITÀ E POLITICHE SOCIALI	FASCIA RETRIBUTIVA 3
SP000245	MALATTIE INFETTIVE E PROGRAMMI DI PREVENZIONE COLLETTIVA	A01	SANITÀ E POLITICHE SOCIALI	FASCIA RETRIBUTIVA 3
SP000246	TUTELA SALUTE LUOGHI DI LAVORO	A01	SANITÀ E POLITICHE SOCIALI	FASCIA RETRIBUTIVA 3
SP000285	SALUTE NELLE CARCERI	A01	SANITÀ E POLITICHE SOCIALI	FASCIA RETRIBUTIVA 3
SP000301	COORDINAMENTO E SUPPORTO GIURIDICO E AMMINISTRATIVO IN MATERIA DI ORGANIZZAZIONE E GOVERNO DELLE RISORSE UMANE	A10	ORGANIZZAZIONE, QUALITA' DEI PROCESSI AMMINISTRATIVI E SVILUPPO DELLE COMPETENZE	FASCIA RETRIBUTIVA 3
SP000312	COORDINAMENTO PER LO SVILUPPO DEI SERVIZI ICT IN AMBITO SANITARIO, SOCIO SANITARIO E SOCIALE	A07	TECNOLOGIE DELL'INFORMAZIONE E COMUNICAZIONE (ICT)	FASCIA RETRIBUTIVA 3
SP000313	INTEGRAZIONE SOCIO-SANITARIA DELL'AREA DELLA NON AUTOSUFFICIENZA E GESTIONE DEL FRNA	A01	SANITÀ E POLITICHE SOCIALI	FASCIA RETRIBUTIVA 2
SP000314	CONSULENZA GIURIDICA E NORMATIVA IN AMBITO SANITARIO E SOCIALE	A09	AFFARI LEGISLATIVI, LEGALI E SUPPORTO GIURIDICO	FASCIA RETRIBUTIVA 3
SP000315	PROGRAMMAZIONE ECONOMICO - FINANZIARIA	A11	ANALISI E GESTIONE FINANZIARIA, CONTROLLI E CERTIFICAZIONI	FASCIA RETRIBUTIVA 3
SP000316	SALUTE MENTALE E DIPENDENZE PATOLOGICHE	A01	SANITÀ E POLITICHE SOCIALI	FASCIA RETRIBUTIVA 2
SP000317	SANITA' VETERINARIA E IGIENE DEGLI ALIMENTI	A01	SANITÀ E POLITICHE SOCIALI	FASCIA RETRIBUTIVA 3

A0000019 IBACN - ISTITUTO PER I BENI ARTISTICI, CULTURALI E NATURALI

Codice Servizio	Denominazione Servizio	Area Sett.	Descrizione Area settoriale	Descrizione Classe
00000387	SERVIZIO BIBLIOTECHE, ARCHIVI, MUSEI E BENI CULTURALI	A13	BENI E ATTIVITA' CULTURALI, PAESAGGIO, SPORT E POLITICHE GIOVANILI	FASCIA RETRIBUTIVA 2
00000389	SERVIZIO BENI ARCHITETTONICI E AMBIENTALI	A13	BENI E ATTIVITA' CULTURALI, PAESAGGIO, SPORT E POLITICHE GIOVANILI	FASCIA RETRIBUTIVA 2
00000450	SERVIZIO POLO ARCHIVISTICO REGIONALE	A10	ORGANIZZAZIONE, QUALITA' DEI PROCESSI AMMINISTRATIVI E SVILUPPO DELLE COMPETENZE	FASCIA RETRIBUTIVA 1
SP000258	COMUNICAZIONE, PROMOZIONE E ATTIVITA' EDITORIALE	A13	BENI E ATTIVITA' CULTURALI, PAESAGGIO, SPORT E POLITICHE GIOVANILI	FASCIA RETRIBUTIVA 3
SP000293	AMMINISTRAZIONE GENERALE E BIBLIOTECA	A10	ORGANIZZAZIONE, QUALITA' DEI PROCESSI AMMINISTRATIVI E SVILUPPO DELLE COMPETENZE	FASCIA RETRIBUTIVA 2
SP000302	PRESIDIO DEGLI ASPETTI INFORMATICI E TELEMATICI DEL POLO ARCHIVISTICO REGIONALE	A07	TECNOLOGIE DELL'INFORMAZIONE E COMUNICAZIONE (ICT)	FASCIA RETRIBUTIVA 3

000AGREA AGREA - AGENZIA REGIONALE PER LE EROGAZIONI IN AGRICOLTURA

Codice Servizio	Denominazione Servizio	Area Sett.	Descrizione Area settoriale	Descrizione Classe
00000392	SERVIZIO TECNICO E DI AUTORIZZAZIONE	A11	ANALISI E GESTIONE FINANZIARIA, CONTROLLI E CERTIFICAZIONI	FASCIA RETRIBUTIVA 1
00000394	SERVIZIO GESTIONE CONTABILE ORGANISMO PAGATORE, APPROVVIGIONAMENTI, CERTIFICAZIONI	A11	ANALISI E GESTIONE FINANZIARIA, CONTROLLI E CERTIFICAZIONI	FASCIA RETRIBUTIVA 2
SP000328	COORDINAMENTO AIUTI DEL PRIMO E SECONDO PILASTRO DELLA PAC IN AMBITO SIGC	A06	AGRICOLTURA	FASCIA RETRIB.3 (PROVV.)

00000940 AGENZIA SANITARIA E SOCIALE REGIONALE

Codice Servizio	Denominazione Servizio	Area Sett.	Descrizione Area settoriale	Descrizione Classe
SP000269	PRESIDIO AFFARI GENERALI, GIURIDICI E FINANZIARI DELLA AGENZIA SANITARIA E SOCIALE REGIONALE	A10	ORGANIZZAZIONE, QUALITA' DEI PROCESSI AMMINISTRATIVI E SVILUPPO DELLE COMPETENZE	FASCIA RETRIBUTIVA 3

000INCER INTERCENT-ER - AGENZIA REGIONALE DI SVILUPPO DEI MERCATI TELEMATICI

Codice Servizio	Denominazione Servizio	Area Sett.	Descrizione Area settoriale	Descrizione Classe
00000505	SERVIZIO BENI E SERVIZI SANITARI	A10	ORGANIZZ., QUALITA' DEI PROCESSI AMM.	FASCIA RETRIB.2 (PROVV.)
00000506	SERVIZIO BENI E SERVIZI DI SPESA COMUNE	A10	ORGANIZZ., QUALITA' DEI PROCESSI AMM.	FASCIA RETRIB.2 (PROVV.)
00000507	SERVIZIO ICT	A07	TECNOLOGIE DELL'INFORM.E .COM.ICT	FASCIA RETRIB.2 (PROVV.)
SP000326	AREA LEGALE	A09	AFFARI LEGISLATIVI, LEGALI E SUPP.GIUR.	FASCIA RETRIB.3 (PROVV.)

00ARPCIV AGENZIA REGIONALE PER LA SICUREZZA TERRITORIALE E LA PROTEZIONE CIVILE

Codice Servizio	Denominazione Servizio	Area Sett.	Descrizione Area settoriale	Descrizione Classe
00000438	SERVIZIO PREVENZIONE E GESTIONE EMERGENZE	A05	DIFESA SUOLO E COSTA, PROTEZIONE CIVILE E BONIFICA	FASCIA RETRIBUTIVA 1
00000439	SERVIZIO AFFARI GIURIDICI, VOLONTARIATO E CONTRATTI	A10	ORGANIZZAZIONE, QUALITA' DEI PROCESSI AMMINISTRATIVI E SVILUPPO DELLE COMPETENZE	FASCIA RETRIBUTIVA 1
00000485	SERVIZIO BILANCIO, PIANIFICAZIONE FINANZIARIA E RISORSE PER LO SVILUPPO	A11	ANALISI E GESTIONE FINANZIARIA, CONTROLLI E CERTIFICAZIONI	FASCIA RETRIBUTIVA 1
00000490	SERVIZIO AREA AFFLUENTI PO	A05	DIFESA SUOLO E COSTA, PROTEZIONE CIVILE E BONIFICA	FASCIA RETRIBUTIVA PER SERVIZIO SUPER
00000491	SERVIZIO AREA RENO E PO DI VOLANO	A05	DIFESA SUOLO E COSTA, PROTEZIONE CIVILE E BONIFICA	FASCIA RETRIBUTIVA PER SERVIZIO SUPER
00000492	SERVIZIO AREA ROMAGNA	A05	DIFESA SUOLO E COSTA, PROTEZIONE CIVILE E BONIFICA	FASCIA RETRIBUTIVA PER SERVIZIO SUPER

Codice Servizio	Denominazione Servizio	Area Sett.	Descrizione Area settoriale	Descrizione Classe
00000493	SERVIZIO COORDINAMENTO PROGRAMMI SPECIALI E PRESIDI DI COMPETENZA	A05	DIFESA SUOLO E COSTA, PROTEZIONE CIVILE E BONIFICA	FASCIA RETRIBUTIVA 2 (PROVVISORIA)
00000494	SERVIZIO COORDINAMENTO INTERVENTI URGENTI E MESSA IN SICUREZZA	A05	DIFESA SUOLO E COSTA, PROTEZIONE CIVILE E BONIFICA	FASCIA RETRIBUTIVA 2 (PROVVISORIA)
SP000344	SPECIALISTA TECNICO AMMINISTRATIVO - AMBITO DI BOLOGNA	A05	DIFESA SUOLO E COSTA, PROTEZIONE CIVILE E BONIFICA	FASCIA RETRIBUTIVA 3 (PROVVISORIA)
SP000345	SPECIALISTA ASSETTO IDROGEOLOGICO E RISCHIO IDRAULICO- AMBITO DI PIACENZA	A05	DIFESA SUOLO E COSTA, PROTEZIONE CIVILE E BONIFICA	FASCIA RETRIBUTIVA 3
SP000346	SPECIALISTA ASSETTO IDROGEOLOGICO E RISCHIO IDRAULICO	A05	DIFESA SUOLO E COSTA, PROTEZIONE CIVILE E BONIFICA	FASCIA RETRIBUTIVA 2

0ARRIC12 AGENZIA REGIONALE PER LA RICOSTRUZIONE - SISMA 2012

Codice Servizio	Denominazione Servizio	Area Sett.	Descrizione Area settoriale	Descrizione Classe
00000486	SERVIZIO PER LA GESTIONE TECNICA DEGLI INTERVENTI DI RICOSTRUZIONE E PER LA GESTIONE DEI CONTRATTI E DEL CONTENZIOSO	A12	PIANIFICAZIONE TERRITORIALE E INFRASTR.	FASCIA RETRIB.2 (PROVV.)
00000487	SERVIZIO PER LA GESTIONE FINANZIARIA-AMMINISTRATIVA DEGLI INTERVENTI E RAPPORTI CON GLI ENTI LOCALI	A11	ANALISI E GES.FINANZIARIA,CONTR.CERTIF.	FASCIA RETRIB.2 (PROVV.)