

DIREZIONE GENERALE GESTIONE, SVILUPPO E ISTITUZIONI

STRUTTURA ORGANIZZATIVA



REGIONE EMILIA - ROMAGNA

INDICE

ORGANIGRAMMA STRUTTURE DELL'ASSEMBLEA LEGISLATIVA	1
- GABINETTO DEL PRESIDENTE DELL'ASSEMBLEA LEGISLATIVA REGIONALE	2
- DIREZIONE GENERALE DELL'ASSEMBLEA LEGISLATIVA REGIONALE.....	4
ORGANIGRAMMA STRUTTURE DELLA GIUNTA REGIONALE	9
- GABINETTO DEL PRESIDENTE DELLA GIUNTA.....	10
DIREZIONI GENERALI GIUNTA REGIONALE	
- DIR. GEN. GESTIONE, SVILUPPO E ISTITUZIONI.....	15
- DIR. GEN. AGRICOLTURA, CACCIA E PESCA.....	28
- DIR. GEN. ECONOMIA DELLA CONOSCENZA, DEL LAVORO E DELL'IMPRESA.....	41
- DIR. GEN. CURA DEL TERRITORIO E DELL'AMBIENTE.....	52
- DIR. GEN. CURA DELLA PERSONA, SALUTE E WELFARE.....	71
AGENZIE/ISTITUTI	
- IBACN - ISTITUTO PER I BENI ARTISTICI, CULTURALI E NATURALI	79
- AGREA - AGENZIA REGIONALE PER LE EROGAZIONI IN AGRICOLTURA.....	83
- AGENZIA SANITARIA E SOCIALE REGIONALE.....	86
- INTERCENT-ER - AGENZIA REGIONALE DI SVILUPPO DEI MERCATI TELEMATICI.....	90
- AGENZIA REGIONALE DI PROTEZIONE CIVILE.....	93
REPORTISTICA	
- AREE SETTORIALI E CLASSI RETRIBUTIVE STRUTTURE DIRIGENZIALI ASSEMBLEA LEGISLATIVA E GIUNTA REGIONALE....	97
- ELENCO DEI DIRIGENTI DELL'ASSEMBLEA E DELLA GIUNTA REGIONALE SUDDIVISI SECONDO IL RUOLO RICOPERTO.....	111

ORGANIGRAMMA DELLE STRUTTURE DELL'ASSEMBLEA LEGISLATIVA REGIONALE

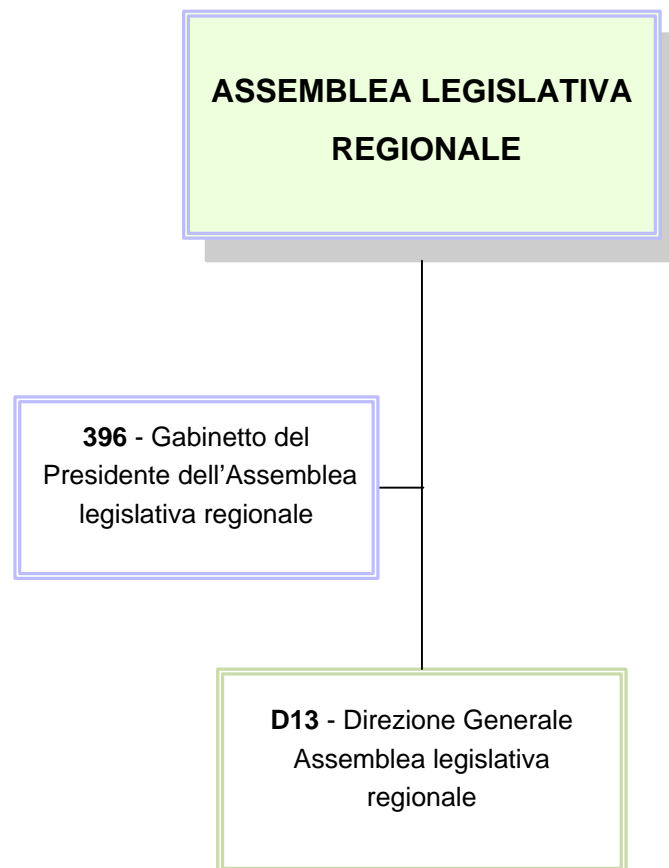

GABINETTO DEL PRESIDENTE DELL'ASSEMBLEA LEGISLATIVA REGIONALE

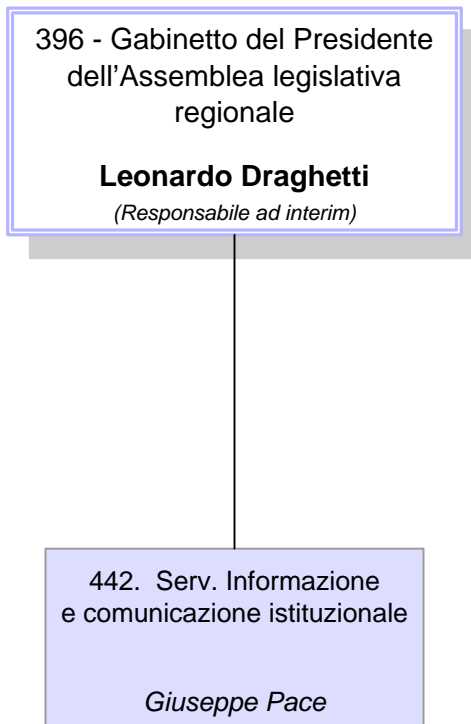

00000396 GABINETTO DEL PRESIDENTE DELL'ASSEMBLEA LEGISLATIVA

Resp. ad interim: **LEONARDO DRAGHETTI**

00000442 SERV.INFORMAZIONE E COMUNICAZIONE ISTITUZIONALE

5930 **GIUSEPPE PACE**

Art.63

Q0001229 P.O.: COORDINAMENTO ATTIVITA' AMMINISTRATIVA, CONTABILE E DI SEGRETERIA

3469 FRANCA MINELLI

Q0001317 P.O.: COORDINAMENTO E PRESIDIO DELL'ATTIVITA' TECNICA DI GESTIONE DEL PORTALE E DEI SOTTOSITI E DELL'AREA WEB-MULTIMEDIA

2651 MASSIMO PARRUCCI

CAPO SERVIZIO

20655 ANTONELLA CELLETTI

CAPO SERVIZIO

11171 RUDI GHEDINI

ASSEMBLEA LEGISLATIVA REGIONALE

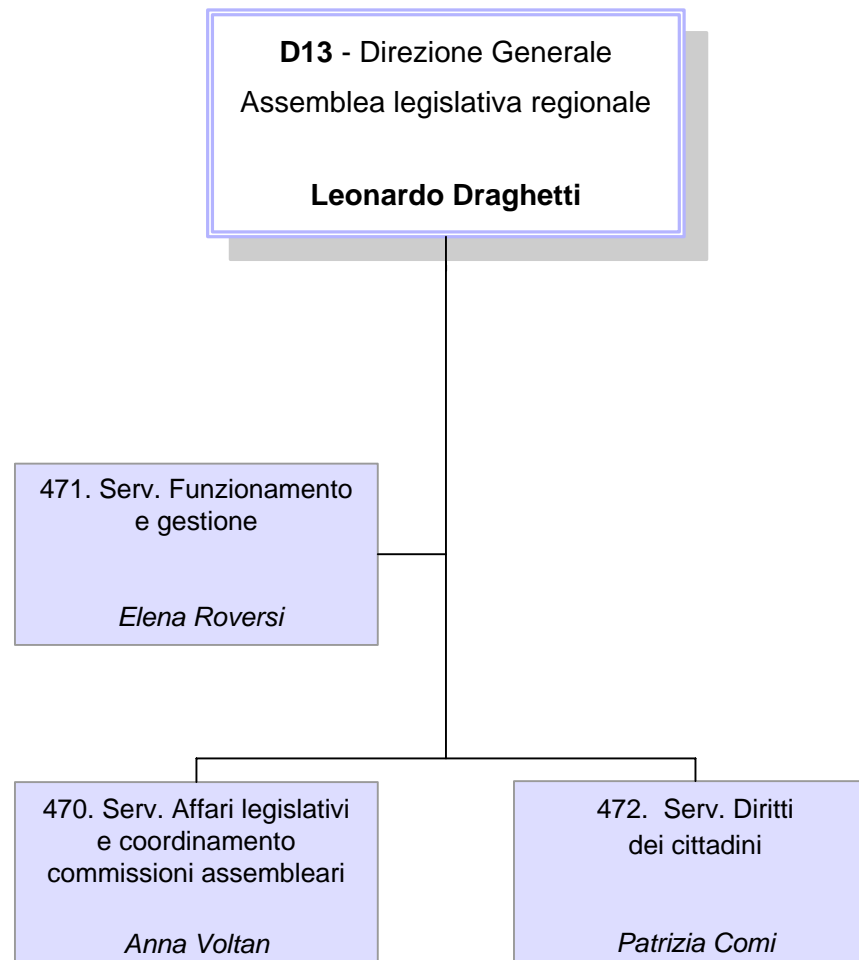

D0000013 DIR. GEN. DELL'ASSEMBLEA LEGISLATIVA REGIONALEDirettore: **LEONARDO DRAGHETTI****Unità Funzionali in staff alla Direzione Generale**

Q0001126	P.O.: INNOVAZIONE ORGANIZZATIVA, SVILUPPO E SISTEMI DI QUALITA'	2155	CLAUDIA ANTONINI
Q0001127	P.O.: STAFF ALLA DIREZIONE GENERALE E ALL'UFFICIO DI PRESIDENZA	4505	SABRINA GALIOTTO
Q0001128	P.O.: GESTIONE E SVILUPPO DELLA RETE DI COLLABORAZIONI INTERISTITUZIONALI DELL'ASSEMBLEA	
Q0001146	P.O.: INFORMAZIONE E DOCUMENTAZIONE SU POLITICHE E ATTIVITA' DELL'UNIONE EUROPEA	31167	STEFANIA FENATI
Q0001235	P.O.: COORDINAMENTO E SUPPORTO OPERATIVO ALLE ATTIVITA' DEL DIRETTORE GENERALE PER LO SVILUPPO DI PROGETTI INTEGRATI STRATEGICI	
00000470	SERV.AFFARI LEGISLATIVI E COORDINAMENTO COMMISSIONI ASSEMBLEARI	85819	ANNA VOLTAN
SP000321	<u>PROF.SUPPORTO ALLE COMMISSIONI E RACCORDO LAVORI ASSEMBLEARI</u>	10545	PRIMAROSA FINI
Q0000944	P.O.: SUPPORTO ORGANI ASSEMBLEARI ED IN PARTICOLARE ALLE COMMISSIONI ASSEMBLEARI	11808	ENZO MADONNA
Q0001129	P.O.: ASSISTENZA TECNICO - GIURIDICA ALL'ATTIVITA' DI RESOCONTAZIONE E MONITORAGGIO DEGLI ATTI	10318	SUSANNA CASONI
Q0001130	P.O.: ASSISTENZA TECNICO - GIURIDICA ALLO SVOLGIMENTO DELLE SEDUTE ASSEMBLEARI	70131	GIUSEPPINA ROSITANO

D0000013 DIR. GEN. DELL'ASSEMBLEA LEGISLATIVA REGIONALEDirettore: **LEONARDO DRAGHETTI**

Q0001131	P.O.: ASSISTENZA TECNICO - GIURIDICA NELLA FASE PREPARATORIA ALLO SVOLGIMENTO DELLE SEDUTE ASSEMBLEARI	54209	RINALDO MONTANARI
Q0001133	P.O.: MONITORAGGIO AL PROCESSO LEGISLATIVO	1470	GIUSEPPINA PULVINO
Q0001134	P.O.: SUPPORTO ORGANI ASSEMBLEARI ED IN PARTICOLARE ALLE COMMISSIONI ASSEMBLEARI	1733	NICOLETTA TARTARI
Q0001135	P.O.: SUPPORTO ORGANI ASSEMBLEARI ED IN PARTICOLARE ALLA COMMISSIONE BILANCIO, AFFARI GENERALI ED ISTITUZIONALI	19305	CLAUDIA CATTOLI
Q0001136	P.O.: SUPPORTO ORGANI ASSEMBLEARI ED IN PARTICOLARE ALLE COMMISSIONI ASSEMBLEARI	30618	GIOVANNI FANTOZZI
Q0001137	P.O.: SUPPORTO ORGANI ASSEMBLEARI ED IN PARTICOLARE ALLE COMMISSIONI ASSEMBLEARI	33050	SAMUELA FIORINI
Q0001138	P.O.: SUPPORTO ORGANI ASSEMBLEARI ED IN PARTICOLARE ALLE COMMISSIONI ASSEMBLEARI	87326	ADOLFO ZAULI
Q0001247	P.O.: SUPPORTO ORGANI ASSEMBLEARI ED IN PARTICOLARE ALLA COMMISSIONE "STATUTO E REGOLAMENTO"	84375	MARA VERONESE
00000471	SERV.FUNZIONAMENTO E GESTIONE	10257	ELENA ROVERSI
H0000012	P.O.: SVILUPPO APPLICAZIONI INFORMATICHE E SITI WEB DELL'ASSEMBLEA LEGISLATIVA	11650	GIOVANNA FAVERO
Q0001132	P.O.: ARCHIVIO E PROTOCOLLO	1628	TIZIANA RAVASIO

D0000013 DIR. GEN. DELL'ASSEMBLEA LEGISLATIVA REGIONALEDirettore: **LEONARDO DRAGHETTI**

Q0001141	P.O.: APPROVVIGIONAMENTO, LOGISTICA, MANUTENZIONE E SICUREZZA	85617	MARCELLO FLAVIO VITTORIO
Q0001142	P.O.: SVILUPPO E DIFFUSIONE DELLE TECNOLOGIE INFORMATICHE	10234	MASSIMO TURRA
Q0001149	P.O.: AMMINISTRAZIONE E GESTIONE DEL PERSONALE	5081	GUIDO PADALINO
Q0001209	P.O.: INNOVAZIONE E SEMPLIFICAZIONE	10614	CRISTINA GILODI
Q0001233	P.O.: SUPPORTO AGLI ORGANI ASSEMBLEARI, ISTITUTI DI GARANZIA E ORGANI DI CONTROLLO	11973	ANTONELLA CAVALLUCCI
Q0001234	P.O.: AREA PROGRAMMAZIONE FINANZIARIA E GESTIONE DELLA SPESA	444	GIUSEPPA FALANGA
00000472	SERV.DIRITTI DEI CITTADINI	10134	PATRIZIA COMI
SP000322	<u>PROF.SUPPORTO AGLI ORGANI DI GARANZIA E PROMOZIONE DELLA CITTADINANZA ATTIVA</u>	25100	ALESSANDRO CRISERA'
Q0001145	P.O.: DOCUMENTAZIONE: BIBLIOTECA E VIDEOTECA	7282	DONATA BENINI
Q0001147	P.O.: SUPPORTO ALLE ATTIVITA' DI PROMOZIONE DELLA CITTADINANZA ATTIVA	10620	ROSA MARIA MANARI
Q0001219	P.O.: COORDINAMENTO DELLE ATTIVITA' DI RISOLUZIONE DELLE CONTROVERSIE TRA UTENTI E GESTORI DEI SERVIZI DI TELECOMUNICAZIONE	4282	ANNARITA SILVIA DI GIROLAMO
Q0001236	P.O.: COORDINAMENTO DELLE ATTIVITA' TRASVERSALI DEL SERVIZIO CORECOM E SUPPORTO ALLE ATTIVITA' DEL COMITATO	5113	ALESSIA SERVELLO

D000013 DIR. GEN. DELL'ASSEMBLEA LEGISLATIVA REGIONALE

Direttore: **LEONARDO DRAGHETTI**

Q0001237 P.O.: COORDINAMENTO E INTEGRAZIONE DELLE ATTIVITA' DEGLI ISTITUTI DI GARANZIA

11813 ANGELO BARATELLI

Q0001238 P.O.: STUDIO SVILUPPO E PROMOZIONE DI BUONE PRATICHE PER L'INSERIMENTO/REINSERIMENTO NEL MONDO DEL LAVORO

11899 EMILIO LONARDO

ORGANIGRAMMA DELLE STRUTTURE DELLA GIUNTA REGIONALE

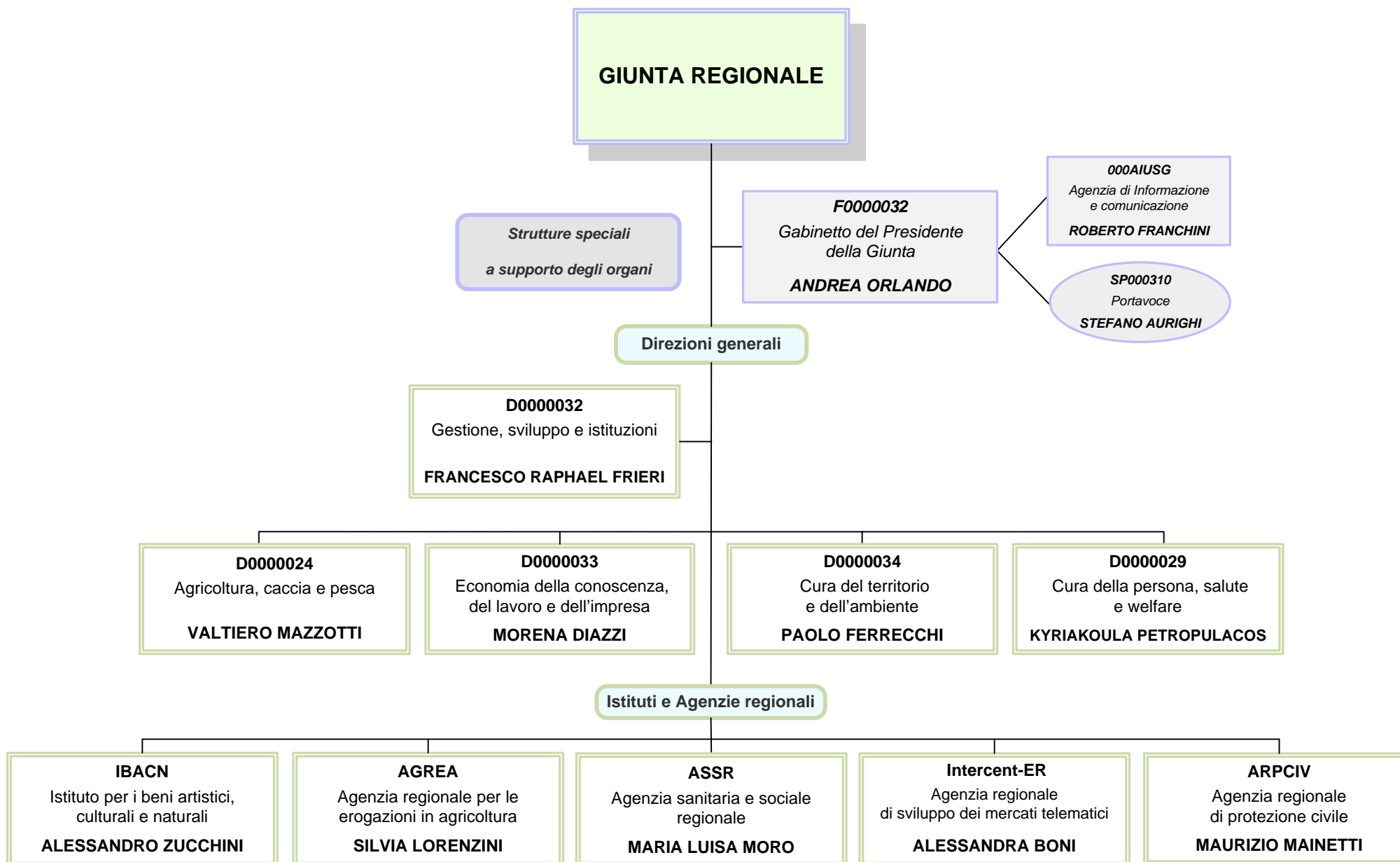

GABINETTO DEL PRESIDENTE DELLA GIUNTA

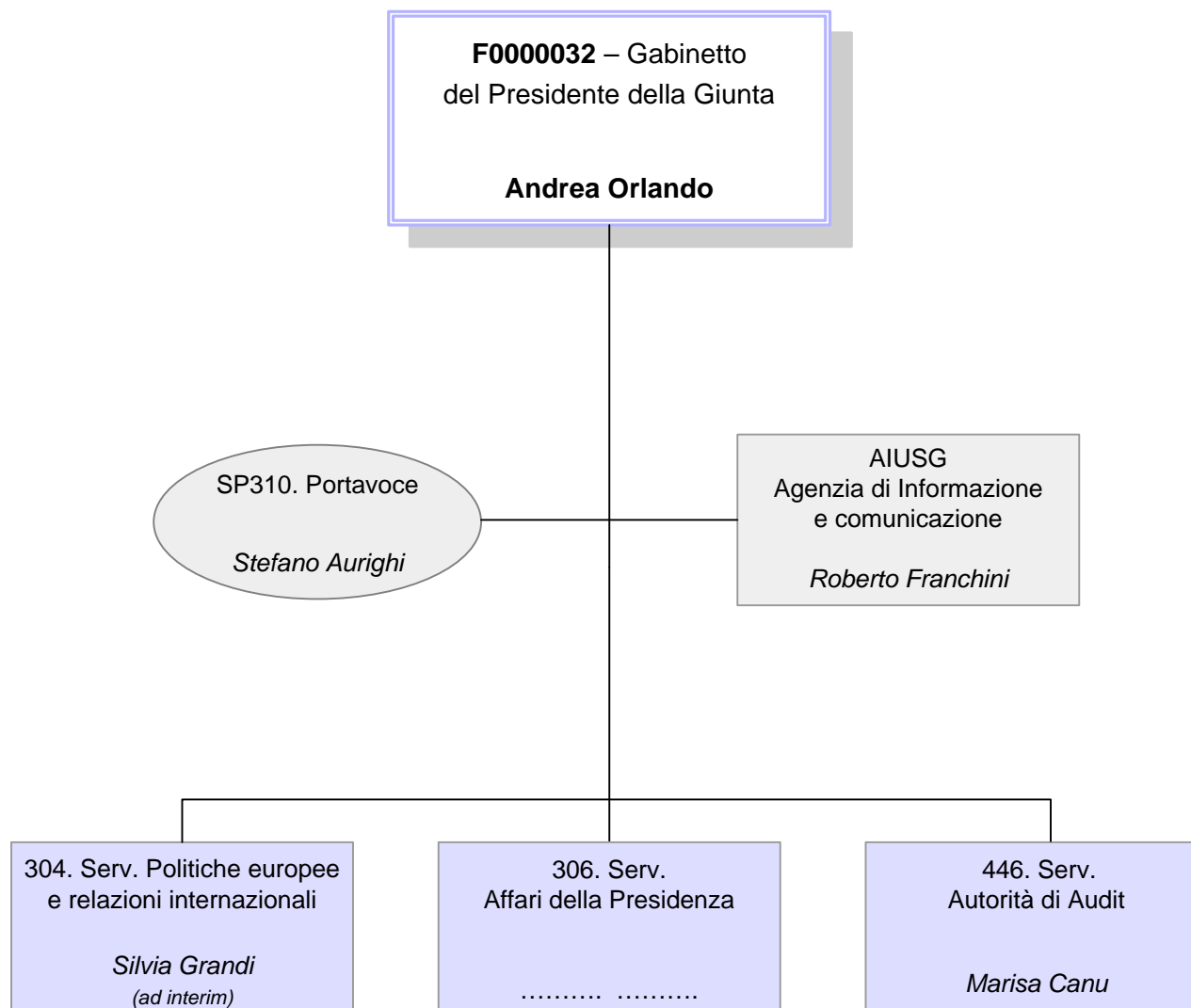

F0000032 GABINETTO DEL PRESIDENTE DELLA GIUNTACapo di Gabinetto: **ANDREA ORLANDO****Unità funzionale in staff al Gabinetto del Presidente della Giunta****SP000310 PORTAVOCE**7509 **STEFANO AURIGHI** Art.63**SP000148 PROF.STUDIO E RICERCA IN MATERIA DI FINANZA LOCALE E DI MONITORAGGIO DELLE SPESE DELLA P.A.**69970 **NERIO ROSA** Art.63

Q0000468 P.O.: AMMINISTRAZIONE DEL CONTENZIOSO

71177 **ROSA RITA RUSSO**

Q0000469 P.O.: LEGALE ADDETTO ALLA DIFESA IN GIUDIZIO DELL'ENTE ED ATTIVITA' STRAGIUDIZIALE - 1

1507 **GAETANO PULIATTI**

Q0000470 P.O.: LEGALE ADDETTO ALLA DIFESA IN GIUDIZIO DELL'ENTE ED ATTIVITA' STRAGIUDIZIALE - 2

11702 **MARINA MICHELESSI**

Q0000828 P.O.: LEGALE ADDETTO ALLA DIFESA IN GIUDIZIO DELL'ENTE ED ATTIVITA' STRAGIUDIZIALE - 3

11876 **SILVIA RICCI**

Q0001260 P.O.: SUPPORTO ALLE ATTIVITA' INTERSETTORIALI IN MATERIA DI AGENDA DIGITALE REGIONALE

4663 **DIMITRI TARTARI**

Q0001261 P.O.: SUPPORTO ALLE ATTIVITA' INTERSETTORIALI IN MATERIA DI INTERVENTI ECONOMICI SUL TERRITORIO

8214 **FRANCESCA MATTIOLI****00000304 SERV.POLITICHE EUROPEE E RELAZIONI INTERNAZIONALI**6044 **SILVIA GRANDI** Ad Interim

STRUTTURA ORGANIZZATIVA DELLA REGIONE

PRESIDENZA DELLA GIUNTA REGIONALE
ASSESSORATO COORDINAMENTO DELLE POLITICHE EUROPEE ALLO SVILUPPO, SCUOLA, FORMAZIONE PROFESSIONALE, UNIVERSITA', RICERCA E LAVORO
ASSESSORATO CULTURA, POLITICHE GIOVANILI E POLITICHE PER LA LEGALITA'

F0000032 GABINETTO DELLA PRESIDENTE DELL'ASSEMBLEA LEGISLATIVA

Capo di Gabinetto: **ANDREA ORLANDO**

Q0000815 P.O.: SUPPORTO ALLE ATTIVITA' SVOLTE NELL'AMBITO DI PROGRAMMI COMUNITARI DI COOPERAZIONE TERRITORIALE EUROPEA

83673 GIULIANA VENTURA

Q0000816 P.O.: SUPPORTO ALLA PROGRAMMAZIONE, GESTIONE E RENDICONTAZIONE DI PROGETTI DI CUI ALLA LEGGE 12/2002, EUROPEI ED INTERNAZIONALI IN AREA BALCANICA

1844 LUCA DE PIETRI

00000306 **SERV.AFFARI DELLA PRESIDENZA**

.....

SP000162 PROF.PRESIDIO DELLE ATTIVITA' INERENTI GLI AFFARI ISTITUZIONALI DELLA PRESIDENZA

14169 **ANTONELLA Busetto** Art.63

SP000164 PROF.SPECIALISTA PROCEDURE ATTI GIUNTA E RAPPORTI GIUNTA ASSEMBLEA LEGISLATIVA

9250 **ROBERTA BIANCHEDI** Art.63

SP000274 PROF.SPECIALISTA IN PROGRAMMAZIONE E ORGANIZZAZIONE DI ATTIVITA' DI MARKETING E COMUNICAZIONE CORRELATE ALLE RELAZIONI ISTITUZIONALI

11044 **ANNAMARIA BERNABE'** Art.63

Q0000373 P.O.: COORDINAMENTO DELLE ATTIVITA' AMMINISTRATIVE E DI BILANCIO

10319 ANNALISA ORLANDI

Q0000406 P.O.: PROGRAMMAZIONE E PUBBLICAZIONI BOLLETTINO UFFICIALE RER TELEMATICO

10221 LORELLA CARAVITA

Q0000890 P.O.: SUPPORTO TECNICO E COORDINAMENTO DELLE ATTIVITA' DI RICERCA E VALUTAZIONE

3762 GIAN GUIDO NOBILI

STRUTTURA ORGANIZZATIVA DELLA REGIONE

PRESIDENZA DELLA GIUNTA REGIONALE
ASSESSORATO COORDINAMENTO DELLE POLITICHE EUROPEE ALLO SVILUPPO, SCUOLA, FORMAZIONE PROFESSIONALE, UNIVERSITA', RICERCA E LAVORO
ASSESSORATO CULTURA, POLITICHE GIOVANILI E POLITICHE PER LA LEGALITA'

F0000032 GABINETTO DEL PRESIDENTE DELLA GIUNTA

Capo di Gabinetto: **ANDREA ORLANDO**

- Q0000891 P.O.: SUPPORTO AL SERVIZIO AFFARI DELLA PRESIDENZA NELLE ATTIVITA' INERENTI I RAPPORTI INTERISTITUZIONALI
- Q0000925 P.O.: SUPPORTO ALLE ATTIVITA' GESTIONALI, AMMINISTRATIVE E CONTABILI DEL GABINETTO DEL PRESIDENTE 26655 MAURIZIO DE MASI
- Q0001225 P.O.: SUPPORTO TECNICO E COORDINAMENTO IN MATERIA DI SICUREZZA E POLIZIA LOCALE 2748 GIAN LUCA ALBERTAZZI

00000446 SERV.AUTORITA' DI AUDIT

10623 **MARISA CANU**

Art.18

- Q0001022 P.O.: SUPPORTO ALLE ATTIVITA' DI AUDIT PER IL FONDO EUROPEO DI SVILUPPO REGIONALE 12081 BARBARA PARMA
- Q0001243 P.O.: SUPPORTO ALLE ATTIVITA' DI AUDIT PER IL FONDO SOCIALE EUROPEO 11724 NICCOLO' RANGONI MACCHIAVELLI

F0000032 GABINETTO DEL PRESIDENTE DELLA GIUNTA

Capo di Gabinet: **ANDREA ORLANDO**

000AIUSG AGENZIA DI INFORMAZIONE E COMUNICAZIONE

11092 **ROBERTO FRANCHINI**

Art.63

SP000320 CAPO UFFICIO STAMPA

1141 **PAOLO RAMBALDI**

Q0000374 P.O.: COORDINAMENTO DELLE FUNZIONI AMMINISTRATIVE/CONTABILI E ORGANIZZATIVE

.....

VICE CAPO REDATTORE

31135 **PAOLA FEDRIGA**

CAPO SERVIZIO

20137 **OLGA CAVINA**

CAPO SERVIZIO

11421 **BRUNELLA BUTTIERI**

CAPO SERVIZIO

3439 **GIOVANNI MASALA**

CAPO SERVIZIO

10811 **CINZIA LEONI**

GESTIONE, SVILUPPO E ISTITUZIONI

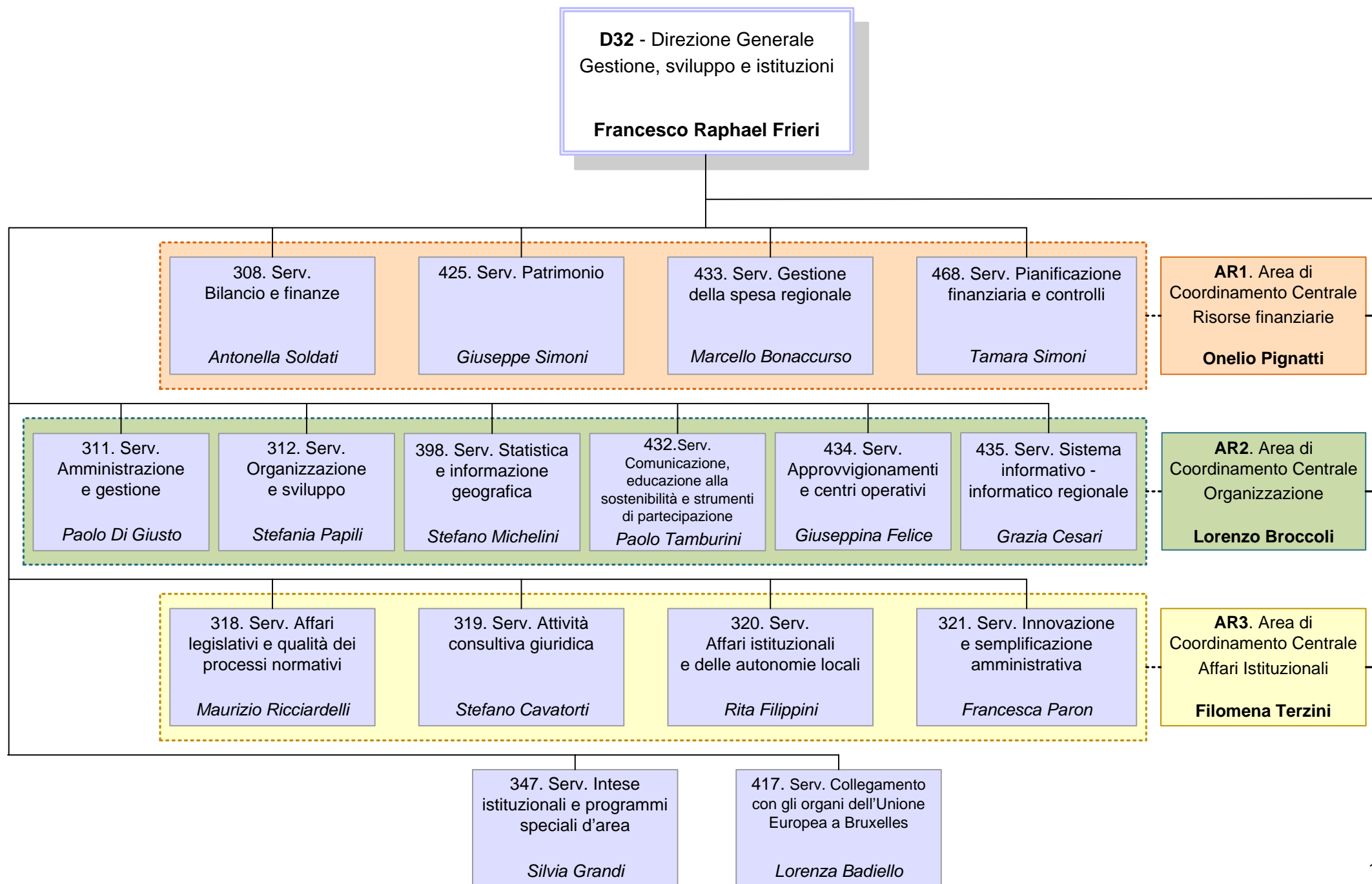

STRUTTURA ORGANIZZATIVA DELLA REGIONE

PRESIDENZA DELLA GIUNTA REGIONALE
ASSESSORATO COORDINAMENTO DELLE POLITICHE EUROPEE ALLO SVILUPPO, SCUOLA, FORMAZIONE PROFESSIONALE, UNIVERSITA', RICERCA E LAVORO
ASSESSORATO TRASPORTI, RETI INFRASTRUTTURALI MATERIALI E IMMATERIALI, PROGRAMMAZIONE TERRITORIALE E AGENDA DIGITALE
ASSESSORATO BILANCIO, RIORDINO ISTITUZIONALE, RISORSE UMANE E PARI OPPORTUNITA'

D000032 DIR. GEN. GESTIONE, SVILUPPO E ISTITUZIONI

Direttore: **FRANCESCO RAPHAEL FRIERI**

AR000001 AREA DI COORDINAMENTO CENTRALE RISORSE FINANZIARIE ---> 00000308 - 00000425 - 00000433 - 00000468

5795 **ONELIO PIGNATTI**

Comando

H0000011 P.O.: COLLABORAZIONE ALLA INTRODUZIONE DELL'ARMONIZZAZIONE E ALL'ANALISI DELLE MANOVRE DI FINANZA PUBBLICA

6938 **RENZO MEDICI**

Q0001291 P.O.: SEGRETERIA GENERALE, ATTI AMMINISTRATIVI E SUPPORTO AL DIFENSORE CIVICO

20491 **LANFRANCO VICENZI**

AR000002 AREA DI COORDINAMENTO CENTRALE ORGANIZZAZIONE ---> 00000311 - 00000312 - 00000398 - 00000432 - 00000434 - 00000435

10299 **LORENZO BROCCOLI**

SP000202 PROF.COORDINAMENTO DELLE ATTIVITA' DI PROMOZIONE E FORMAZIONE PER L'E-GOVERNMENT

8778 **AGOSTINA BETTA**

SP000296 PROF.SISTEMI CONTRATTUALI E ORDINAMENTALI DEL PERSONALE DEL SISTEMA SANITARIO REGIONALE

11342 **ROBERTO GHISOLI**

SP000319 PROF.SUPPORTO AI PROCESSI TRASVERSALI DELLA DIREZIONE

28139 **PIERA DOMENICONI**

Q0000437 P.O.: AREA PREVENZIONE E PROTEZIONE. VALUTAZIONE DEI RISCHI NEGLI AMBIENTI DI LAVORO E MONITORAGGIO DELLE MISURE CONSEGUENTI

70750 **MASSIMO RUBIN**

STRUTTURA ORGANIZZATIVA DELLA REGIONE

PRESIDENZA DELLA GIUNTA REGIONALE
ASSESSORATO COORDINAMENTO DELLE POLITICHE EUROPEE ALLO SVILUPPO, SCUOLA, FORMAZIONE PROFESSIONALE, UNIVERSITA', RICERCA E LAVORO
ASSESSORATO TRASPORTI, RETI INFRASTRUTTURALI MATERIALI E IMMATERIALI, PROGRAMMAZIONE TERRITORIALE E AGENDA DIGITALE
ASSESSORATO BILANCIO, RIORDINO ISTITUZIONALE, RISORSE UMANE E PARI OPPORTUNITA'

D000032 DIR. GEN. GESTIONE, SVILUPPO E ISTITUZIONI

Direttore: **FRANCESCO RAPHAEL FRIERI**

Q0000439	P.O.: CONSULENZA GIURIDICA SULL'ANTICORRUZIONE E CONTENZIOSO DEL LAVORO	10294	IVANNA PAZZI
Q0000884	P.O.: RELAZIONI SINDACALI	11427	ROSA RITA GHISELLI
Q0000885	P.O.: SUPPORTO ALL'ATTIVITA' AMMINISTRATIVA DELLA DIREZIONE GENERALE	11959	ASSUNTA IAQUINTA
Q0001184	P.O.: VALUTAZIONE DEL PIANO TELEMATICO DELL'EMILIA-ROMAGNA E DELLE INIZIATIVE CORRELATE ALLA SOCIETA' DELL'INFORMAZIONE REGIONALE	3565	CARLA CARBONE
Q0001185	P.O.: COORDINAMENTO DI PROGETTI E INIZIATIVE DEL PIANO TELEMATICO DELL'EMILIA-ROMAGNA (PITER)	11648	MASSIMO FUSTINI
AR000003	AREA DI COORDINAMENTO CENTRALE AFFARI ISTITUZIONALI ---> 00000318 - 00000319 - 00000320 - 00000321	80101	FILOMENA TERZINI
Q0000476	P.O.: COORDINAMENTO DELLE ATTIVITA' ORGANIZZATIVE DEL CONSIGLIO DELLE AUTONOMIE LOCALI	10397	ANNA PERAZZITTI
Q0001246	P.O.: ORGANIZZAZIONE E SVILUPPO DELLE RISORSE UMANE	11248	ORESTE BONAZZI DEL POGGETTO

D0000032 DIR. GEN. GESTIONE, SVILUPPO E ISTITUZIONIDirettore: **FRANCESCO RAPHAEL FRIERI****Unità Funzionali in staff alla Direzione Generale**

Q0001028	P.O.: RESPONSABILITA' DELLO SVILUPPO DEL PROGETTO DI SISTEMA A RETE REGIONALE IN AMBITO CN - ER
Q0001122	P.O.: COORDINAMENTO TECNICO - GIURIDICO TRASVERSALE A SUPPORTO DELLE FUNZIONI LEGISLATIVE, ISTITUZIONALI, DI QUALITA' DELL'AZIONE AMMINISTRATIVA E DELLA CONSULENZA LEGALE
00000308	SERV.BILANCIO E FINANZE ---> AR1	77045 ANTONELLA SOLDATI
SP000167	<u>PROF.TRIBUTIE SANZIONI TRIBUTARIE</u>	7874 ANNA PREVIATI
Q0000410	P.O.: ANALISI, GESTIONE E CONTROLLO DELLE ENTRATE	11752 MARCO GIOVANNINI
Q0000411	P.O.: CONTROLLO E MONITORAGGIO DELLA GESTIONE DEI TRIBUTI REGIONALI	10700 RITA BAISI
Q0000414	P.O.: FORMAZIONE CONTO CONSUNTIVO E PROGETTI INNOVATIVI	10698 MICHELA PIACENTINI
Q0000417	P.O.: FORMAZIONE DEGLI STRUMENTI DELLA PROGRAMMAZIONE FINANZIARIA	6403 DONATELLA BELLEI
Q0000421	P.O.: PROCEDURE INFORMATIVO - INFORMATICHE A SUPPORTO DELLE ATTIVITA' DEL SERVIZIO	30721 MILENA FARNE'
Q0000422	P.O.: CONTROLLO E GESTIONE DELLE SANZIONI TRIBUTARIE	11188 MARIA ROSA GHEDUZZI

STRUTTURA ORGANIZZATIVA DELLA REGIONE

PRESIDENZA DELLA GIUNTA REGIONALE
ASSESSORATO COORDINAMENTO DELLE POLITICHE EUROPEE ALLO SVILUPPO, SCUOLA, FORMAZIONE PROFESSIONALE, UNIVERSITA', RICERCA E LAVORO
ASSESSORATO TRASPORTI, RETI INFRASTRUTTURALI MATERIALI E IMMATERIALI, PROGRAMMAZIONE TERRITORIALE E AGENDA DIGITALE
ASSESSORATO BILANCIO, RIORDINO ISTITUZIONALE, RISORSE UMANE E PARI OPPORTUNITA'

D000032 DIR. GEN. GESTIONE, SVILUPPO E ISTITUZIONI

Direttore: **FRANCESCO RAPHAEL FRIERI**

Q0000709 P.O.: ANALISI E GESTIONE DEL CREDITO

11776 ENRICO CRABBIA

Q0001210 P.O.: GESTIONE DEL CONTENZIOSO TRIBUTARIO E RAPPORTI CON GLI ORGANI DI GARANZIA DEL CONTRIBUENTE

1745 LUCA FONTANA

00000311 **SERV.AMMINISTRAZIONE E GESTIONE ---> AR2**

10171 **PAOLO DI GIUSTO**

Q0000405 P.O.: COORDINAMENTO TECNICO DEL SISTEMA DOCUMENTALE DELLA GIUNTA REGIONALE E GESTIONE ARCHIVI A VALENZA TRASVERSALE

11707 ALESSANDRO RIGHINI

Q0000440 P.O.: COORDINAMENTO AREA ED ATTIVITA' RELATIVE AL TRATTAMENTO ECONOMICO DEL PERSONALE DIPENDENTE

11775 CRISTINA DOVESI

Q0000441 P.O.: COORDINAMENTO AREA ED ATTIVITA' CONNESSE ALLE CESSAZIONI DEL RAPPORTO DI LAVORO

10393 ANTONELLA CASSANI

Q0000444 P.O.: CONSULENZA GIURIDICA E COORDINAMENTO ISTITUTI NORMATIVI COMPLESSI IN MATERIA DI PERSONALE

11677 SIMONE VARTULI

Q0000445 P.O.: COORDINAMENTO ATTIVITA' FISCALI, CONTRIBUTIVE ED ASSICURATIVE

11647 ALESSANDRA GROSSI

Q0001169 P.O.: GESTIONE E COORDINAMENTO ATTIVITA' CONNESSE ALLE PRESENZE/ASSENZE DAL SERVIZIO E ALLE TRASFERTE

.....

Q0001186 P.O.: BENESSERE E WELFARE AZIENDALI. CONCILIAZIONE VITA LAVORO E SUPPORTO CUG

318 ANNALISA VANNESCHI

00000312 **SERV.ORGANIZZAZIONE E SVILUPPO ---> AR2**

1142 **STEFANIA PAPILI**

STRUTTURA ORGANIZZATIVA DELLA REGIONE

PRESIDENZA DELLA GIUNTA REGIONALE
ASSESSORATO COORDINAMENTO DELLE POLITICHE EUROPEE ALLO SVILUPPO, SCUOLA, FORMAZIONE PROFESSIONALE, UNIVERSITA', RICERCA E LAVORO
ASSESSORATO TRASPORTI, RETI INFRASTRUTTURALI MATERIALI E IMMATERIALI, PROGRAMMAZIONE TERRITORIALE E AGENDA DIGITALE
ASSESSORATO BILANCIO, RIORDINO ISTITUZIONALE, RISORSE UMANE E PARI OPPORTUNITA

D0000032 DIR. GEN. GESTIONE, SVILUPPO E ISTITUZIONI

Direttore: **FRANCESCO RAPHAEL FRIERI**

SP000205	<u>PROF.SISTEMI DI VALUTAZIONE E DI INCENTIVAZIONE</u>	10171	PAOLO DI GIUSTO	Ad Interim
Q0000438	P.O.: PROGETTAZIONE ED ELABORAZIONI STATISTICHE. SUPPORTO PROGETTUALE ALLA REALIZZAZIONE DI APPLICAZIONI INFORMATIVE - INFORMATICHE DEL SISTEMA INFORMATIVO RISORSE UMANE	50046	ROSSELLA MASETTI	
Q0000447	P.O.: FORMAZIONE E SVILUPPO	1344	FABIA MUTTI	
Q0000448	P.O.: FABBISOGNI PROFESSIONALI E ASSUNZIONI	46615	PAOLA MALAGUTI	
Q0000450	P.O.: CONSULENZA GIURIDICA IN ORGANIZZAZIONE E GESTIONE RISORSE UMANE	1345	CRISTIANA AGUGLIA	
Q0000818	P.O.: SISTEMA PROFESSIONALE E STRUTTURE ORGANIZZATIVE	11714	SILVIA STIGNANI	
00000318	<u>SERV.AFFARI LEGISLATIVI E QUALITA' DEI PROCESSI NORMATIVI ---> AR3</u>	68361	MAURIZIO RICCIARDELLI	
SP000287	<u>PROF.ESPERTO GIURIDICO A SUPPORTO DELL'ATTIVITA' LEGISLATIVA IN MATERIA TRIBUTARIA, DI PROCEDIMENTO AMMINISTRATIVO, CONTRATTI, APPALTI E COORDINAMENTO SANZIONI AMMINISTRATIVE</u>	20286	MARINA FLAMIGNI	
Q0000466	P.O.: ANALISI DI FATTIBILITA' E ISTRUTTORIA TECNICO - NORMATIVA	1646	FEDERICA PAOLOZZI	
Q0000467	P.O.: NORMAZIONE E CONSULENZA GIURIDICA IN MATERIA DI CONTRATTI PUBBLICI	44330	STEFANO LIPPARINI	
Q0000474	P.O.: SEMPLIFICAZIONE E INNOVAZIONE NORMATIVA	11804	RITA DONDI	
Q0001187	P.O.: INTEGRAZIONE INTERFUNZIONALE DEI PROCESSI NORMATIVI	3819	LUIGI RAMENGI	

STRUTTURA ORGANIZZATIVA DELLA REGIONE

PRESIDENZA DELLA GIUNTA REGIONALE
ASSESSORATO COORDINAMENTO DELLE POLITICHE EUROPEE ALLO SVILUPPO, SCUOLA, FORMAZIONE PROFESSIONALE, UNIVERSITA', RICERCA E LAVORO
ASSESSORATO TRASPORTI, RETI INFRASTRUTTURALI MATERIALI E IMMATERIALI, PROGRAMMAZIONE TERRITORIALE E AGENDA DIGITALE
ASSESSORATO BILANCIO, RIORDINO ISTITUZIONALE, RISORSE UMANE E PARI OPPORTUNITA'

D0000032 DIR. GEN. GESTIONE, SVILUPPO E ISTITUZIONI

Direttore: **FRANCESCO RAPHAEL FRIERI**

00000319 **SERV.ATTIVITA' CONSULTIVA GIURIDICA ---> AR3**

11386 **STEFANO CAVATORTI**

Q0000869 P.O.: SUPPORTO GIURIDICO E GESTIONALE, AGGIORNAMENTO NORMATIVO NELLE MATERIE INERENTI LE SANZIONI AMMINISTRATIVE DI COMPETENZA DELLA DIREZIONE GENERALE

10021 **ALESSANDRA BLASI**

00000320 **SERV.AFFARI ISTITUZIONALI E DELLE AUTONOMIE LOCALI ---> AR3**

10298 **RITA FILIPPINI**

SP000256 PROF.SUPPORTO AL SISTEMA DELLE AUTONOMIE TERRITORIALI

11502 **ANGELA BOVINA**

Q0000472 P.O.: SUPPORTO E VERIFICHE SULL'ANDAMENTO DELLE FORME ASSOCIATIVE DEI COMUNI (UNIONI, COMUNITA' MONTANE, ASSOCIAZIONI)

10228 **GRAZIELLA FIORINI**

00000321 **SERV.INNOVAZIONE E SEMPLIFICAZIONE AMMINISTRATIVA ---> AR3**

11322 **FRANCESCA PARON**

Art.18

Q0000473 P.O.: SUPPORTO E SVILUPPO ALL'INNOVAZIONE NEI RAPPORTI ISTITUZIONALI CON LE FONDAZIONI E ASSOCIAZIONI AVENTI PERSONALITA' GIURIDICA ISCRITTE NEL REGISTRO REGIONALE

10251 **MARCO FERRI**

Q0001215 P.O.: SUPPORTO ALL'INTEGRAZIONE INTERFUNZIONALE PER L'ATTUAZIONE DEGLI INTERVENTI DI SEMPLIFICAZIONE AMMINISTRATIVA

3855 **MARTA DE GIORGI**

00000347 **SERV.INTESE ISTITUZIONALI E PROGRAMMI SPECIALI D'AREA**

6044 **SILVIA GRANDI**

Comando

STRUTTURA ORGANIZZATIVA DELLA REGIONE

PRESIDENZA DELLA GIUNTA REGIONALE
ASSESSORATO COORDINAMENTO DELLE POLITICHE EUROPEE ALLO SVILUPPO, SCUOLA, FORMAZIONE PROFESSIONALE, UNIVERSITA', RICERCA E LAVORO
ASSESSORATO TRASPORTI, RETI INFRASTRUTTURALI MATERIALI E IMMATERIALI, PROGRAMMAZIONE TERRITORIALE E AGENDA DIGITALE
ASSESSORATO BILANCIO, RIORDINO ISTITUZIONALE, RISORSE UMANE E PARI OPPORTUNITA'

D0000032 DIR. GEN. GESTIONE, SVILUPPO E ISTITUZIONI

Direttore: **FRANCESCO RAPHAEL FRIERI**

SP000225	<u>PROF.ASSISTENZA STATISTICA AL MONITORAGGIO DI PROGRAMMI E PROGETTI INTERSETTORIALI</u>	28412	MARIA PAOLA DOSI
Q0000561	P.O.: COLLEGAMENTO DELLA ATTIVITA' DELLA DIREZIONE CON LE POLITICHE EUROPEE	10573	LODOVICO GHERARDI
Q0000566	P.O.: ATTUAZIONE DELLE INTESE TERRITORIALI E REGIONALI E DEI PROGRAMMI SPECIALI D'AREA	11165	GIOVANNI BERGAMINI
Q0001021	P.O.: GESTIONE E COORDINAMENTO DI PROGETTI COMUNITARI ED INTERNAZIONALI DI PARTICOLARE INTERESSE PER LA DIREZIONE GENERALE	1319	STEFANIA LEONI
00000398	SERV.STATISTICA E INFORMAZIONE GEOGRAFICA ---> AR2	52612	STEFANO MICHELINI
SP000213	<u>PROF.PRESIDIO DELLE ATTIVITA' RELATIVE ALLA GESTIONE INTEGRATA DELLA CARTOGRAFIA E DELL'INFORMAZIONE GEOGRAFICA E MONITORAGGIO DELLE ATTIVITA' DEL SERVIZIO</u>	24249	STEFANO CORTICELLI
Q0000434	P.O.: DIFFUSIONE TELEMATICA DELL'INFORMAZIONE STATISTICA	5308	CRISTIANA BARUFFI
Q0000435	P.O.: PROGETTAZIONE DI RILEVAZIONI STATISTICHE E REALIZZAZIONE DI STRUMENTI DI SUPPORTO ALLE DECISIONI	11717	ANNALISA LAGHI
Q0000463	P.O.: PROGETTAZIONE E SVILUPPO DI BASI INFORMATIVE GEO - TOPOGRAFICHE E DI SISTEMI INFORMATIVI PER LA LORO GESTIONE E FRUIZIONE	12061	STEFANO OLIVUCCI
Q0000895	P.O.: SVILUPPO E GESTIONE DI SISTEMI STATISTICI SUL LAVORO	11901	MAURIZIO MARENGON
Q0001027	P.O.: GESTIONE E FRUIZIONE DELL'INFORMAZIONE GEOGRAFICA REGIONALE	11593	GIOVANNI BELVEDERI
Q0001218	P.O.: PROGETTAZIONE E SVILUPPO DI BASI INFORMATIVE GEOGRAFICHE REGIONALI	10615	MARIA LUISA GARBERI

STRUTTURA ORGANIZZATIVA DELLA REGIONE

PRESIDENZA DELLA GIUNTA REGIONALE
ASSESSORATO COORDINAMENTO DELLE POLITICHE EUROPEE ALLO SVILUPPO, SCUOLA, FORMAZIONE PROFESSIONALE, UNIVERSITA', RICERCA E LAVORO
ASSESSORATO TRASPORTI, RETI INFRASTRUTTURALI MATERIALI E IMMATERIALI, PROGRAMMAZIONE TERRITORIALE E AGENDA DIGITALE
ASSESSORATO BILANCIO, RIORDINO ISTITUZIONALE, RISORSE UMANE E PARI OPPORTUNITA

D0000032 DIR. GEN. GESTIONE, SVILUPPO E ISTITUZIONI

Direttore: **FRANCESCO RAPHAEL FRIERI**

Q0001249 P.O.: SVILUPPO E GESTIONE DI SISTEMI STATISTICI IN AMBITO DEMOGRAFICO

3785 ANGELINA MAZZOCCHETTI

Q0001313 P.O.: STATISTICA

72687 ROSSELLA SALVI

00000417 SERV.COLLEGAMENTO CON GLI ORGANI DELL'UNIONE EUROPEA A BRUXELLES

1394 **LORENZA BADIELLO**

Art.18

00000425 SERV.PATRIMONIO ---> AR1

76315 **GIUSEPPE SIMONI**

SP000298 PROF.PRESIDIO DEI PROCESSI DI GESTIONE DEL PATRIMONIO

20121 **MARINA ORSI**

Q0000423 P.O.: AMMINISTRAZIONE E GESTIONE GARE E APPALTI

1351 CLAUDIA BALBONI

Q0000426 P.O.: VALORIZZAZIONE, ACQUISIZIONE E DISMISSIONE DEL PATRIMONIO IMMOBILIARE. GESTIONE CONTRATTI PATRIMONIALI ATTIVI E PASSIVI

10305 PAOLA GUALANDI

Q0000860 P.O.: ATTIVITA' TECNICO - ESTIMATIVE PER LA GESTIONE DEL PATRIMONIO IMMOBILIARE DELLA REGIONE

13982 GIULIO BUCCIARELLI

Q0000868 P.O.: SISTEMI INFORMATIVI E COMUNICAZIONE PER LE ATTIVITA' DEL SERVIZIO

.....

Q0001015 P.O.: MANUTENZIONE IMMOBILI

1568 ENRICO MAZZINI

STRUTTURA ORGANIZZATIVA DELLA REGIONE

PRESIDENZA DELLA GIUNTA REGIONALE
ASSESSORATO COORDINAMENTO DELLE POLITICHE EUROPEE ALLO SVILUPPO, SCUOLA, FORMAZIONE PROFESSIONALE, UNIVERSITA', RICERCA E LAVORO
ASSESSORATO TRASPORTI, RETI INFRASTRUTTURALI MATERIALI E IMMATERIALI, PROGRAMMAZIONE TERRITORIALE E AGENDA DIGITALE
ASSESSORATO BILANCIO, RIORDINO ISTITUZIONALE, RISORSE UMANE E PARI OPPORTUNITA'

D0000032 DIR. GEN. GESTIONE, SVILUPPO E ISTITUZIONI

Direttore: **FRANCESCO RAPHAEL FRIERI**

Q0001016 P.O.: LOGISTICA DEGLI UFFICI REGIONALI E SICUREZZA DEI LUOGHI DI LAVORO

11216 SANDRA SANGIORGI

00000432 **SERV.COMUNICAZIONE, EDUCAZIONE ALLA SOSTENIBILITA' E STRUMENTI DI PARTECIPAZIONE ---> AR2**

10325 **PAOLO TAMBURINI**

Art.18

SP000297 PROF.SVILUPPO E PROMOZIONE COMUNICAZIONE INTEGRATA

10212 **GIANNI VARANI**

Q0000402 P.O.: ORGANIZZAZIONE E GESTIONE DELLO SPORTELLO PER LE RELAZIONI CON IL PUBBLICO

63971 GINA MARIA PIETRANTONIO

Q0000403 P.O.: PROGETTI E ATTIVITA' PER LA COMUNICAZIONE DI CITTADINANZA

11758 SABRINA FRANCESCHINI

Q0000533 P.O.: PROMOZIONE E SUPPORTO AL SISTEMA REGIONALE DELL'EDUCAZIONE ALLA SOSTENIBILITA' (INFEAS) E ALLA RETE REGIONALE DELLE AGENDE 21 LOCALI

.....

Q0000894 P.O.: PROMOZIONE DELLA COMUNICAZIONE DI SERVIZIO, TRASPARENZA E DIRITTO DI ACCESSO

10619 MILCO FORNI

Q0001228 P.O.: COORDINAMENTO DEL CENTRO STAMPA DELLA REGIONE EMILIA - ROMAGNA

17943 CATIA CASADIO

00000433 **SERV.GESTIONE DELLA SPESA REGIONALE ---> AR1**

10322 **MARCELLO BONACCURSO**

SP000169 PROF.CASSA ECONOMALE E AUTORITA' DI CERTIFICAZIONE

.....

Q0000412 P.O.: CONTROLLO ATTI AMMINISTRATIVI E DEFINIZIONE IMPEGNI CONTABILI SETTORI: DIFESA E SALVAGUARDIA DELL'AMBIENTE, OPERE, INFRASTRUTTURE E AFFARI GENERALI

33886 ROBERTO FORMICA

Q0000415 P.O.: FUNZIONARI DELEGATI

12102 GIANNI MARZOLA

STRUTTURA ORGANIZZATIVA DELLA REGIONE

PRESIDENZA DELLA GIUNTA REGIONALE
ASSESSORATO COORDINAMENTO DELLE POLITICHE EUROPEE ALLO SVILUPPO, SCUOLA, FORMAZIONE PROFESSIONALE, UNIVERSITA', RICERCA E LAVORO
ASSESSORATO TRASPORTI, RETI INFRASTRUTTURALI MATERIALI E IMMATERIALI, PROGRAMMAZIONE TERRITORIALE E AGENDA DIGITALE
ASSESSORATO BILANCIO, RIORDINO ISTITUZIONALE, RISORSE UMANE E PARI OPPORTUNITA'

D0000032 DIR. GEN. GESTIONE, SVILUPPO E ISTITUZIONI

Direttore: **FRANCESCO RAPHAEL FRIERI**

Q0000416	P.O.: ATTIVITA' GIURIDICO - FISCALE	80832	MAURA TOSATTI
Q0000418	P.O.: CONTROLLO ATTI DI PROGRAMMA	56770	FRANCA MUSOLESI
Q0000419	P.O. CONTROLLO, GESTIONE DEI TITOLI DI PAGAMENTO	13309	ANNAROSA BRINI
Q0000420	P.O.: CONTROLLO ATTI AMMINISTRATIVI E DEFINIZIONE IMPEGNI CONTABILI SETTORI: WELFARE, ATTIVITA' PRODUTTIVE E AFFARI ISTITUZIONALI	32251	ANGELA FERRON
00000434	SERV.APPROVVIGIONAMENTI E CENTRI OPERATIVI ---> AR2	11591	GIUSEPPINA FELICE
Q0001029	P.O.: PROGRAMMAZIONE BILANCIO E CONTABILITA'	3463	FEDERICO DE CONTO
Q0001030	P.O.: ACQUISIZIONE E GESTIONE CONTRATTI DI FORNITURA E SERVIZI 1	77540	PAOLA SPONZA
Q0001031	P.O.: ACQUISIZIONE E GESTIONE CONTRATTI DI FORNITURA E SERVIZI 2	1170	MASSIMILIANO GARDINI
Q0001032	P.O.: PRESIDIO DELLE ATTIVITA' AMMINISTRATIVE IN MATERIA DI INFORMATICA, TELEMATICA E COMUNICAZIONE PUBBLICA	26071	VALERIO DALLA
Q0001156	P.O.: COORDINAMENTO DEI CENTRI OPERATIVI	40123	GIOVANNI GRANDI
00000435	SERV.SISTEMA INFORMATIVO - INFORMATICO REGIONALE ---> AR2	10223	GRAZIA CESARI

STRUTTURA ORGANIZZATIVA DELLA REGIONE

PRESIDENZA DELLA GIUNTA REGIONALE
ASSESSORATO COORDINAMENTO DELLE POLITICHE EUROPEE ALLO SVILUPPO, SCUOLA, FORMAZIONE PROFESSIONALE, UNIVERSITA', RICERCA E LAVORO
ASSESSORATO TRASPORTI, RETI INFRASTRUTTURALI MATERIALI E IMMATERIALI, PROGRAMMAZIONE TERRITORIALE E AGENDA DIGITALE
ASSESSORATO BILANCIO, RIORDINO ISTITUZIONALE, RISORSE UMANE E PARI OPPORTUNITA'

D000032 DIR. GEN. GESTIONE, SVILUPPO E ISTITUZIONI

Direttore: **FRANCESCO RAPHAEL FRIERI**

SP000207	<u>PROF.PRESIDIO ATTIVITA' DI SVILUPPO E GESTIONE DELLE ATTREZZATURE INFORMATICHE INDIVIDUALI</u>	44965	ROSSELLA LONGHI	
SP000209	<u>PROF.PRESIDIO DELLE ATTIVITA' DI PROGETTAZIONE E SVILUPPO APPLICATIVO</u>	2624	NADIA FILITERI	Art.18
SP000290	<u>PROF.PRESIDIO DELLE ATTIVITA' DI PROGETTAZIONE E SVILUPPO DELLE INFRASTRUTTURE INFORMATICHE E TELEMATICHE</u>	74298	CRISTINA SCARANI	
SP000306	<u>PROF.PRESIDIO DELLA GOVERNANCE DEL SISTEMA INFORMATICO REGIONALE</u>	6066	CRISTIANO ANNOVI	
Q0000452	P.O.: COORDINAMENTO DELLA PROGETTAZIONE, SVILUPPO E IMPLEMENTAZIONE DI SERVIZI DI DOMINIO DI CERTIFICAZIONE INTRANET ED EXTRANET	68475	ANDREA RICCIONI	
Q0000453	P.O.: COORDINAMENTO DELLE ATTIVITA' INERENTI LA SICUREZZA INFORMATICA	3567	FABIO BUCCIARELLI	
Q0000455	P.O.: COORDINAMENTO DELLA GESTIONE OPERATIVA DELL'INFRASTRUTTURA TECNOLOGICA, PROGETTAZIONE E SVILUPPO A SUPPORTO DELLE ARCHITETTURE APPLICATIVE	10721	ALESSANDRO LANDI	
Q0000456	P.O.: PROGETTAZIONE E SVILUPPO SISTEMI INFORMATIVI GESTIONE RISORSE UMANE		
Q0000459	P.O.: PROGETTAZIONE E SVILUPPO DI APPLICAZIONI INFORMATICHE SETTORIALI E COORDINAMENTO PASSAGGIO IN PRODUZIONE	11891	FLAVIA SPINELLI	

STRUTTURA ORGANIZZATIVA DELLA REGIONE

PRESIDENZA DELLA GIUNTA REGIONALE
ASSESSORATO COORDINAMENTO DELLE POLITICHE EUROPEE ALLO SVILUPPO, SCUOLA, FORMAZIONE PROFESSIONALE, UNIVERSITA', RICERCA E LAVORO
ASSESSORATO TRASPORTI, RETI INFRASTRUTTURALI MATERIALI E IMMATERIALI, PROGRAMMAZIONE TERRITORIALE E AGENDA DIGITALE
ASSESSORATO BILANCIO, RIORDINO ISTITUZIONALE, RISORSE UMANE E PARI OPPORTUNITA'

D000032 DIR. GEN. GESTIONE, SVILUPPO E ISTITUZIONI

Direttore: **FRANCESCO RAPHAEL FRIERI**

Q0000460	P.O.: PROGETTAZIONE E SVILUPPO SITI E STRUMENTI WEB	2528	SARA TURRA
Q0000461	P.O.: PROGETTAZIONE E SVILUPPO DELLE APPLICAZIONI PER I SISTEMI INFORMATIVI GEOGRAFICI	10154	GIOVANNI CIARDI
Q0000898	P.O.: PROGETTAZIONE E SVILUPPO SISTEMI INFORMATIVI GESTIONE RISORSE FINANZIARIE	10625	AGNESE GRAGNANO
Q0001026	P.O.: PROGETTAZIONE, CONSULENZA E ASSISTENZA IN MATERIA DI PRIVACY E INFORMATICA GIURIDICA	10313	DIANA CESARONI
Q0001183	P.O.: PROGETTAZIONE, VALUTAZIONE E IMPLEMENTAZIONE DI SOLUZIONI OPEN SOURCE, OPEN STANDARD E AZIONI DI RIUSO	1901	GIOVANNI GRAZIA
00000468	SERV.PIANIFICAZIONE FINANZIARIA E CONTROLLI ---> AR1	76469	TAMARA SIMONI
SP000165	<u>PROF.SVILUPPO DATI E ANALISI FINANZIARIA. PATTO DI STABILITA'</u>
Q0001017	P.O.: ANALISI DEI DATI, COMUNICAZIONE E COORDINAMENTO DELLE ATTIVITA' INFORMATICHE	10936	DONATELLA VIGNALI
Q0001182	P.O.: SUPPORTO AMMINISTRATIVO ALLA DIREZIONE GENERALE
Q0001224	P.O.: GESTIONE DELLE ATTIVITA' CONNESSE ALL'OSSERVATORIO DELLA FINANZA LOCALE

AGRICOLTURA, CACCIA E PESCA

**D24 - Direzione Generale
Agricoltura, caccia e pesca**

Valtiero Mazzotti

323. Serv. Affari generali,
giuridici e programmazione
finanziaria della DG
Agricoltura, economia ittica,
attività faunistico-venatorie
.....

324. Serv. Sistema
informativo-informatico
agricolo regionale

Paolo Fabbri

325. Serv. Programmi,
monitoraggio
e valutazione

Giorgio Poggioli

326. Serv. Territorio
rurale ed attività
faunistico-venatorie

Maria Luisa Bargossi

327. Serv. Fitosanitario

Stefano Boncompagni

328. Serv. Aiuti
alle imprese

Marco Calmistro

329. Serv. Ricerca,
innovazione e
promozione del sistema
agroalimentare

Giancarlo Cargioli

330. Serv. Percorsi
di qualità, relazioni
di mercato e integrazione
di filiera

Roberta Chiarini

331. Serv. Sviluppo
dell'economia ittica
e delle produzioni animali

Davide Barchi

332. Serv. Sviluppo
delle produzioni vegetali

Franco Foschi

473. Serv. Territoriale
agricoltura, caccia e
pesca di Bologna

Valter Gherardi

474. Serv. Territoriale
agricoltura, caccia e
pesca di Modena

Maria Paola Vecchiati

475. Serv. Territoriale
agricoltura, caccia e
pesca di Reggio-Emilia

Mariapia Tedeschi

476. Serv. Territoriale
agricoltura, caccia e
pesca di Parma

Antonello Barani

477. Serv. Territoriale
agricoltura, caccia e
pesca di Piacenza

Antonio Merli

478. Serv. Territoriale
agricoltura, caccia e
pesca di Ferrara

*Marco Calmistro
(ad interim)*

479. Serv. Territoriale
agricoltura, caccia e
pesca di Ravenna

Antonio Venturi

480. Serv. Territoriale
agricoltura, caccia e
pesca di Rimini

Carlo Casadei

481. Serv. Territoriale
agricoltura, caccia e
pesca di Forli-Cesena

Alberto Magnani

D000024 DIR. GEN. AGRICOLTURA, CACCIA E PESCADirettore: **VALTIERO MAZZOTTI****Unità Funzionali in staff alla Direzione Generale****SP000216 PROF.INTEGRAZIONE E VALORIZZAZIONE DELLE INIZIATIVE DI COOPERAZIONE COMUNITARIA E SVILUPPO DELLE RELAZIONI INTERNAZIONALI**54189 **MARIO MONTANARI****00000323 SERV.AFFARI GENERALI, GIURIDICI E PROGRAMMAZIONE FINANZIARIA DELLA D.G. AGRICOLTURA, ECONOMIA ITTICA, ATTIVITA' FAUNISTICO-VENATORIE**

.....

Q0000478 P.O.: GESTIONE FINANZIARIA SETTORIALE E PROCEDURE DI SPESA

10898 **BENEDETTA BONDI**

Q0000479 P.O.: CONSULENZA GIURIDICO - LEGALE ALLE STRUTTURE DELLA DIREZIONE E SUPPORTO GIURIDICO PER I RAPPORTI INTERDIREZIONALI E INTERISTITUZIONALI

11777 **ROSSELLA MARICA CASAGRANDE**

Q0000480 P.O.: ORGANIZZAZIONE E SVILUPPO DELLE RISORSE UMANE

23321 **STEFANO COLANGELI**

Q0000790 P.O.: COORDINAMENTO ATTUAZIONE NORMATIVA IN MATERIA DI PRIVACY E SISTEMA DI GESTIONE DOCUMENTALE

23602 **DANIELA COMO****00000324 SERV.SISTEMA INFORMATIVO - INFORMATICO AGRICOLO REGIONALE**29532 **PAOLO FABBRI**

D0000024 DIR. GEN. AGRICOLTURA, CACCIA E PESCADirettore: **VALTIERO MAZZOTTI**

Q0000482 P.O.: GESTIONE INFRASTRUTTURE INFORMATICHE

11653 SERGIO FRABETTI

Q0000483 P.O.: GESTIONE INFORMATICA DEI PROCEDIMENTI AMMINISTRATIVI DI AIUTO ALLE IMPRESE AGRICOLE

10839 TIZIANO MASETTI

Q0000872 P.O.: SVILUPPO APPLICAZIONI INFORMATICHE IN AMBITO AGRICOLO

1650 CLAUDIO RAGAZZINI

Q0001153 P.O.: COORDINAMENTO DELLE ATTIVITA' DI PROGETTAZIONE E SVILUPPO DI SISTEMI INFORMATIVI A SUPPORTO DEL SETTORE AGRICOLO

12028 ROBERTO PINGHINI

00000325 SERV.PROGRAMMI, MONITORAGGIO E VALUTAZIONE1262 **GIORGIO POGGIOLI**

Q0000484 P.O.: MONITORAGGIO E VALUTAZIONE DEGLI INTERVENTI IN AGRICOLTURA

10682 TERESA MARIA IOLANDA SCHIPANI

Q0000485 P.O.: CONDIZIONALITA' E PROGRAMMAZIONE AGRO - AMBIENTALE

10590 GIANFRANCO DE GERONIMO

Q0000486 P.O.: OSSERVATORIO AGROALIMENTARE

10803 ANDREA FIORINI

00000326 SERV.TERRITORIO RURALE ED ATTIVITA' FAUNISTICO-VENATORIE3360 **MARIA LUISA BARGOSSÌ**

Comando

Q0000491 P.O.: AGRITURISMO E MULTIFUNZIONALITA' RURALE

32730 MAURO FINI

D0000024 DIR. GEN. AGRICOLTURA, CACCIA E PESCA

Direttore: **VALTIERO MAZZOTTI**

Q0000492	P.O.: ORGANIZZAZIONE DEGLI AMBITI TERRITORIALI DI CACCIA E PROGRAMMAZIONE DELL'ATTIVITA' FAUNISTICO- VENATORIA	7046	MARIA CRISTINA BENASSI
Q0000493	P.O.: PIANIFICAZIONE FAUNISTICA E OSSERVATORIO PER LA GESTIONE DELLA FAUNA SELVATICA	86805	MARIA LUISA ZANNI
Q0000893	P.O.: PROGRAMMA COMUNITARIO LEADER E VALORIZZAZIONE DELLE PRODUZIONI IPOGEE EDULI DEL SOTTOBOSCO	10761	MARIA CAPECCHI
Q0001013	P.O.: USI CIVICI - RIORDINO FONDIARIO	1218	CARLO PATUELLI

00000327 SERV.FITOSANITARIO

7765 **STEFANO BONCOMPAGNI**

SP000217 PROF.CERTIFICAZIONE E CONTROLLI

.....

H0000002	P.O.: IMPIEGO DEI PRODOTTI FITOSANITARI IN RELAZIONE AGLI ASPETTI AMBIENTALI ED IGIENICO - SANITARI	51229	FLORIANO MAZZINI
Q0000495	P.O.: PROTEZIONE DELLE COLTURE AGRARIE DALLE AVVERSITA' PARASSITARIE	35911	TIZIANO GALASSI
Q0000497	P.O.: COORDINAMENTO APPLICAZIONE MISURE FITOSANITARIE - SEDE DI FERRARA	1518	IDA DALL'OLIO
Q0000499	P.O.: COORDINAMENTO DELLE ATTIVITA' IN MATERIA DI BATTERI FITOPATOGENI	
Q0000501	P.O.: PIANIFICAZIONE DEI CONTROLLI FITOSANITARI IN RELAZIONE ALLE NORMATIVE INTERNAZIONALI	10631	FRANCO FINELLI
Q0000502	P.O.: APPLICAZIONE NORMATIVE RELATIVE ALLA PRODUZIONE DEL MATERIALE VIVAISTICO	7140	GIOVANNI BENEDETTINI

D0000024 DIR. GEN. AGRICOLTURA, CACCIA E PESCADirettore: **VALTIERO MAZZOTTI**

Q0000503	P.O.: COORDINAMENTO DELLE ATTIVITA' DI DIVULGAZIONE E FORMAZIONE NEL SETTORE FITOSANITARIO	19814	PATRIZIA CAVANNI
Q0000811	P.O.: APPLICAZIONE NORMATIVE FITOSANITARIE IN AMBITO URBANO, FORESTALE E ORNAMENTALE	10930	NICOLETTA VAI
Q0001014	P.O.: COORDINAMENTO APPLICAZIONE MISURE FITOSANITARIE - SEDE DI RAVENNA	1711	PAOLO SOLMI
Q0001188	P.O.: COORDINAMENTO APPLICAZIONE MISURE FITOSANITARIE - SEDE DI CESENA	10183	ELEONORA BARIONI

00000328 SERV. AIUTI ALLE IMPRESE11503 **MARCO CALMISTRO**

Q0000504	P.O.: PROGRAMMI COMUNITARI DI INSEDIAMENTO GIOVANI AGRICOLTORI E DI INVESTIMENTI NELLE AZIENDE AGRICOLE	12037	FABRIZIO ROFFI
Q0000505	P.O.: ATTUAZIONE, ATTIVAZIONE E COORDINAMENTO PROGRAMMI AGROAMBIENTALI E AGROFORESTALI	10274	GIOVANNI PANCALDI
Q0000506	P.O.: ATTUAZIONE INTERVENTI AGROINDUSTRIALI E DI APPROCCIO INTEGRATO DI FILIERA, ATTIVITA' DI CONTROLLO SETTORE PESCA	10853	GIANNA CLAUDIA ORLANDINI
Q0000507	P.O.: AIUTI NAZIONALI E REGIONALI ALLE AZIENDE AGRICOLE E AIUTI COMUNITARI E NAZIONALI PER LA GESTIONE DEL RISCHIO ED IL RIPRISTINO DEL POTENZIALE PRODUTTIVO	80380	GIUSEPPE TODESCHINI
Q0000508	P.O.: PROCESSI ATTUATIVI DELL'ANAGRAFE DELLE AZIENDE AGRICOLE E DEGLI INTERVENTI AGEVOLATIVI PER IL CARBURANTE IMPIEGATO NEI LAVORI AGRICOLI	67248	BARBARA RAPPARINI
Q0000509	P.O.: PROCESSI CONTABILI E FINANZIARI CONNESSI AGLI INTERVENTI CONTRIBUTIVI E CREDITIZI, SISTEMI DI SEMPLIFICAZIONE AMMINISTRATIVA	11676	LAURA BANZI

D000024 DIR. GEN. AGRICOLTURA, CACCIA E PESCADirettore: **VALTIERO MAZZOTTI**

Q0001245 P.O.: SUPPORTO TECNICO NELLA GESTIONE E FINANZIAMENTO DI INTERVENTI IN INFRASTRUTTURE AGRICOLE E DI INVESTIMENTI IN IMPRESE AGROINDUSTRIALI

1115 GIOVANNI PUSCEDDU

00000329 SERV. RICERCA, INNOVAZIONE E PROMOZIONE DEL SISTEMA AGROALIMENTARE17173 **GIANCARLO CARGIOLI**

Q0000481 P.O.: COMUNICAZIONE E INFORMAZIONE DEL SETTORE AGRICOLO

61645 PAOLO PIRANI

Q0000510 P.O.: GESTIONE DELLE POLITICHE AGRO - AMBIENTALI

38756 ANDREA GIAPPONESI

Q0000511 P.O.: DIVULGAZIONE DELLE INNOVAZIONI AL SISTEMA AGRO - ALIMENTARE

32700 LUCIANA FINESSI

Q0000513 P.O.: STRUMENTI E SERVIZI INNOVATIVI ALLE IMPRESE

16013 MARCELLO CANNELLINI

Q0000517 P.O.: PROMOZIONE DELLE PRODUZIONI AGROALIMENTARI

88130 GIULIANO ZUPPIROLI

Q0000518 P.O.: ORIENTAMENTO DEI CONSUMI E EDUCAZIONE ALIMENTARE

10599 ROSSANA MARI

Q0000858 P.O.: PROMOZIONE DELL'INNOVAZIONE NEL SETTORE DELLE PRODUZIONI VEGETALI

10849 STEFANO NANNETTI

Q0000871 P.O.: PROMOZIONE DELL'INNOVAZIONE NEL SETTORE DELLE PRODUZIONI ANIMALI

10432 MARIA CRISTINA LANDI

Q0001152 P.O.: METODI AGRONOMICI SOSTENIBILI

10764 GIUSEPPE CARNEVALI

D0000024 DIR. GEN. AGRICOLTURA, CACCIA E PESCADirettore: **VALTIERO MAZZOTTI****00000330 SERV.PERCORSI DI QUALITA', RELAZIONI DI MERCATO E INTEGRAZIONE DI FILIERA**10411 **ROBERTA CHIARINI**

Q0000516 P.O.: QUALIFICAZIONE DELLE PRODUZIONI AGROALIMENTARI

10423 **CARLO MALAVOLTA**

Q0000519 P.O.: VIGILANZA DELLE PRODUZIONI AGROALIMENTARI REGOLAMENTATE

2796 **MATILDE FOSSATI**

Q0000812 P.O.: SUPPORTO GIURIDICO - AMMINISTRATIVO ALLE ATTIVITA' SETTORIALI E ALLA VIGILANZA DELLE PRODUZIONI REGOLAMENTATE

11236 **MICHELINA IANNANTUONI**

Q0001189 P.O.: SUPPORTO TECNICO PROCEDURALE E METODOLOGICO ALLE ATTIVITA' DI SVILUPPO DELLA SOSTENIBILITA' E DELLA QUALIFICAZIONE DELLE PRODUZIONI

3081 **GUIDO LUCA VIOLINI****00000331 SERV.SVILUPPO DELL'ECONOMIA ITTICA E DELLE PRODUZIONI ANIMALI**11156 **DAVIDE BARCHI**

Comando

SP000300 PROF.PRESIDIO DEI PROCESSI E DELLE ATTIVITA' DI GESTIONE E SVILUPPO DEL SETTORE ITTICO

.....

Q0000520 P.O.: PRESIDIO E GESTIONE DEGLI INTERVENTI COMUNITARI NEI SETTORI LATTIERO CASEARIO E DELLA PESCA

10478 **MARIA CRISTINA ZARRI**

Q0000521 P.O.: ORGANIZZAZIONE COMUNE DI MERCATO - SETTORI RELATIVI ALLE PRODUZIONI DI ORIGINE ANIMALE

11166 **MARCO GARDENGHI**

Q0000522 P.O.: ASSISTENZA TECNICA E MIGLIORAMENTO GENETICO IN ZOOTECCIA; INTERVENTI COMUNITARI PER LO SVILUPPO SOSTENIBILE DELLE ZONE DI PESCA

10597 **ROSSELLA TABELLINI**

Q0000523 P.O.: GESTIONE FINANZIARIA E DELL'ATTIVITA' DI INCREMENTO IPPICO E COORDINAMENTO DELLA PROGRAMMAZIONE DELLE ATTIVITA' RELATIVE ALLO SVILUPPO DELL'ECONOMIA ITTICA E DELLE PRODUZIONI ANIMALI

11495 **ALBERTO GUERZONI**

D0000024 DIR. GEN. AGRICOLTURA, CACCIA E PESCADirettore: **VALTIERO MAZZOTTI**

Q0000636 P.O.: GESTIONE DELLE POLITICHE IN MATERIA DI PESCA MARITTIMA E ACQUACOLTURA

83243 **PIERGIORGIO VASI**

Q0000809 P.O.: MIGLIORAMENTO DEI PROCESSI PRODUTTIVI DEI PRODOTTI ITTICI E DI ORIGINE ANIMALE

1096 **VINCENZO DI SALVO****00000332 SERV.SVILUPPO DELLE PRODUZIONI VEGETALI**1545 **FRANCO FOSCHI**

Q0000525 P.O.: GRANDI COLTURE E SEMENTI

10859 **DANIELE GOVI**

Q0000527 P.O.: ORGANIZZAZIONE COMUNE DI MERCATO - SETTORE ORTOFRUTTICOLI TRASFORMATI. SVILUPPO DI STRUMENTI CONTRATTUALI NELLE FILIERE ORTOFRUTTICOLE

12036 **NICOLA BENATTI**

Q0000528 P.O.: ORGANIZZAZIONE COMUNE DI MERCATO - SETTORE ORTOFRUTTICOLO E INTERVENTI DI MERCATO

65370 **VILMER POLETTI**

Q0000529 P.O.: ORGANIZZAZIONE COMUNE DI MERCATO - SETTORE ORTOFRUTTICOLO. GESTIONE DEI PROGRAMMI OPERATIVI

1516 **FAUSTO RAMINI**

Q0000810 P.O.: ORGANIZZAZIONE COMUNE DI MERCATO - SETTORE VITIVINICOLO

12072 **MASSIMO BARBIERI**

Q0000859 P.O.: INTERNAZIONALIZZAZIONE DI SISTEMI AGRICOLI EVOLUTI

.....

Q0000873 P.O.: TECNICHE A BASSO IMPATTO AMBIENTALE NELLE PRODUZIONI REGOLAMENTATE

1511 **MARCO CESTARO**

Q0001190 P.O.: ORGANIZZAZIONE COMUNE DI MERCATO - SETTORE ORTOFRUTTICOLO - COORDINAMENTO ATTIVITA' DI CONTROLLO AMMINISTRATIVO SUI PROGRAMMI OPERATIVI

1513 **ANDREA DIANATI**

D0000024 DIR. GEN. AGRICOLTURA, CACCIA E PESCADirettore: **VALTIERO MAZZOTTI****00000473 SERV.TERRITORIALE AGRICOLTURA, CACCIA E PESCA DI BOLOGNA**20069 **VALTER GHERARDI**

Q0001264 P.O.: PIANIFICAZIONE DEL TERRITORIO E SVILUPPO RURALE

20058 **FABIO FALLENI**

Q0001265 P.O.: AGRICOLTURA - AREA IMOLESE

45137 **ANNA LORETI**

Q0001266 P.O.: COMPETITIVITA' E DIVERSIFICAZIONE DELL'ECONOMIA RURALE

48243 **UBALDO MARCHESI**

Q0001267 P.O.: PROMOZIONE, VALORIZZAZIONE DEL TERRITORIO E COORDINAMENTO MULTIFUNZIONALITA'

49655 **FRANCA MARULLI****00000474 SERV.TERRITORIALE AGRICOLTURA, CACCIA E PESCA DI MODENA**20489 **MARIA PAOLA VECCHIATI**

Q0001276 P.O.: UMA, CERTIFICAZIONI E AUTORIZZAZIONI

8610 **ROBERTO BERTONI**

Q0001277 P.O.: INTERVENTI PRIP E CALAMITA'

24220 **ADRIANO CORSINI**

Q0001278 P.O.: PROGRAMMAZIONE FAUNISTICA

20488 **EMANUELA TURRINI**

Q0001279 P.O.: PROGRAMMAZIONE, MONITORAGGIO E GESTIONE PROGETTI EUROPEI

20494 **MARCO ZILIBOTTI**

D0000024 DIR. GEN. AGRICOLTURA, CACCIA E PESCADirettore: **VALTIERO MAZZOTTI****00000475 SERV.TERRITORIALE AGRICOLTURA, CACCIA E PESCA DI REGGIO EMILIA**20783 **MARIAPIA TEDESCHI**

Q0001288 P.O.: INVESTIMENTI, SVILUPPO E MULTIFUNZIONALITA' DELL'AGRICOLTURA

20723 **GIOVANNI BONORETTI**

Q0001289 P.O.: VIGILANZA, CACCIA, PESCA E FORESTAZIONE

20753 **ANDREA GUALERZI**

Q0001290 P.O.: VALORIZZAZIONE DELLE PRODUZIONI ANIMALI ED AGRO-ALIMENTARI

20778 **LUCIANO ROTTEGLIA****00000476 SERV.TERRITORIALE AGRICOLTURA, CACCIA E PESCA DI PARMA**20552 **ANTONELLO BARANI**

Q0001280 P.O.: SVILUPPO E PROGRAMMAZIONE TERRITORIALE - AGRICOLTURA SOSTENIBILE, MONTAGNA E PIANIFICAZIONE

20606 **VITTORIO ROMANINI**

Q0001281 P.O.: PRODUZIONI E INTERVENTI DI MERCATO - PROMOZIONE E SVILUPPO AGROALIMENTARE

10150 **MICHELE TAMBINI**

Q0001282 P.O.: PROGRAMMAZIONE E GESTIONE FAUNISTICO-VENATORIA ED ITTICA - TUTELA PRODOTTI DEL SOTTOBOSCO

20620 **PAOLO ZANZA****00000477 SERV.TERRITORIALE AGRICOLTURA, CACCIA E PESCA DI PIACENZA**20523 **ANTONIO MERLI**

D0000024 DIR. GEN. AGRICOLTURA, CACCIA E PESCADirettore: **VALTIERO MAZZOTTI**

Q0001283 P.O.: COMPETITIVITA' DELLE IMPRESE IN AGRICOLTURA

12527 CELESTE BOSELLI

Q0001284 P.O.: ESPERTO IN MATERIA DI GESTIONE E PIANIFICAZIONE FAUNISTICA

20522 ENRICO MERLI

Q0001285 P.O.: ESPERTO IN MATERIA DI AGROAMBIENTE

11124 DONATA MERLI

00000478 SERV.TERRITORIALE AGRICOLTURA, CACCIA E PESCA DI FERRARA11503 **MARCO CALMISTRO**

Ad Interim

Q0001268 P.O.: IMPRESA E INTERVENTI STRUTTURALI NELLE AZIENDE AGRICOLE

7230 FRANCO BENETTI

Q0001269 P.O.: AGRICOLTURA SOSTENIBILE, CACCIA ED AREE PROTETTE

20388 RENATO FINCO

Q0001270 P.O.: INVESTIMENTI AZIENDALI E DIVERSIFICAZIONE

76635 ALBERTO SISTI

Q0001308 P.O.: AGRO-AMBIENTE E ZOOTECNIA

8640 EDOARDO PADOVANI

00000479 SERV.TERRITORIALE AGRICOLTURA, CACCIA E PESCA DI RAVENNA83750 **ANTONIO VENTURI**

Comando

D0000024 DIR. GEN. AGRICOLTURA, CACCIA E PESCADirettore: **VALTIERO MAZZOTTI**

Q0001286 P.O.: PRODUZIONI

11606 MARIA LUISA GIOVANNINI

Q0001287 P.O.: PIANO REGIONALE DI SVILUPPO RURALE

77810 MASSIMO STEFANELLI

00000480 SERV.TERRITORIALE AGRICOLTURA, CACCIA E PESCA DI RIMINI17857 **CARLO CASADEI**

Q0001309 P.O.: AGRICOLTURA

11074 RENZO MORONI

Q0001310 P.O.: TUTELA FAUNISTICA

20793 PIER CLAUDIO ARRIGONI

00000481 SERV.TERRITORIALE AGRICOLTURA, CACCIA E PESCA DI FORLI'-CESENA10594 **ALBERTO MAGNANI**

Q0001271 P.O.: VALORIZZAZIONE E GESTIONE DELLO SPAZIO RURALE DEL TERRITORIO AGRO-SILVO-PASTORALE

20245 RICCARDO BALZANI

Q0001272 P.O.: PIANIFICAZIONE E GESTIONE FAUNISTICO-VENATORIA

20258 ROSSELLA BRUSCHI

D0000024 DIR. GEN. AGRICOLTURA, CACCIA E PESCADirettore: **VALTIERO MAZZOTTI**

Q0001273 P.O.: ACCERTAMENTI E CONTROLLI

20331 LINO PATRIZI

Q0001274 P.O.: SVILUPPO AGRICOLO E PRODUZIONI

20335 LUCIANO PIZZIGATTI

Q0001275 P.O.: AIUTI ALLE IMPRESE

67509 GIAN LUCA RAVAGLIOLI

ECONOMIA DELLA CONOSCENZA, DEL LAVORO E DELL'IMPRESA

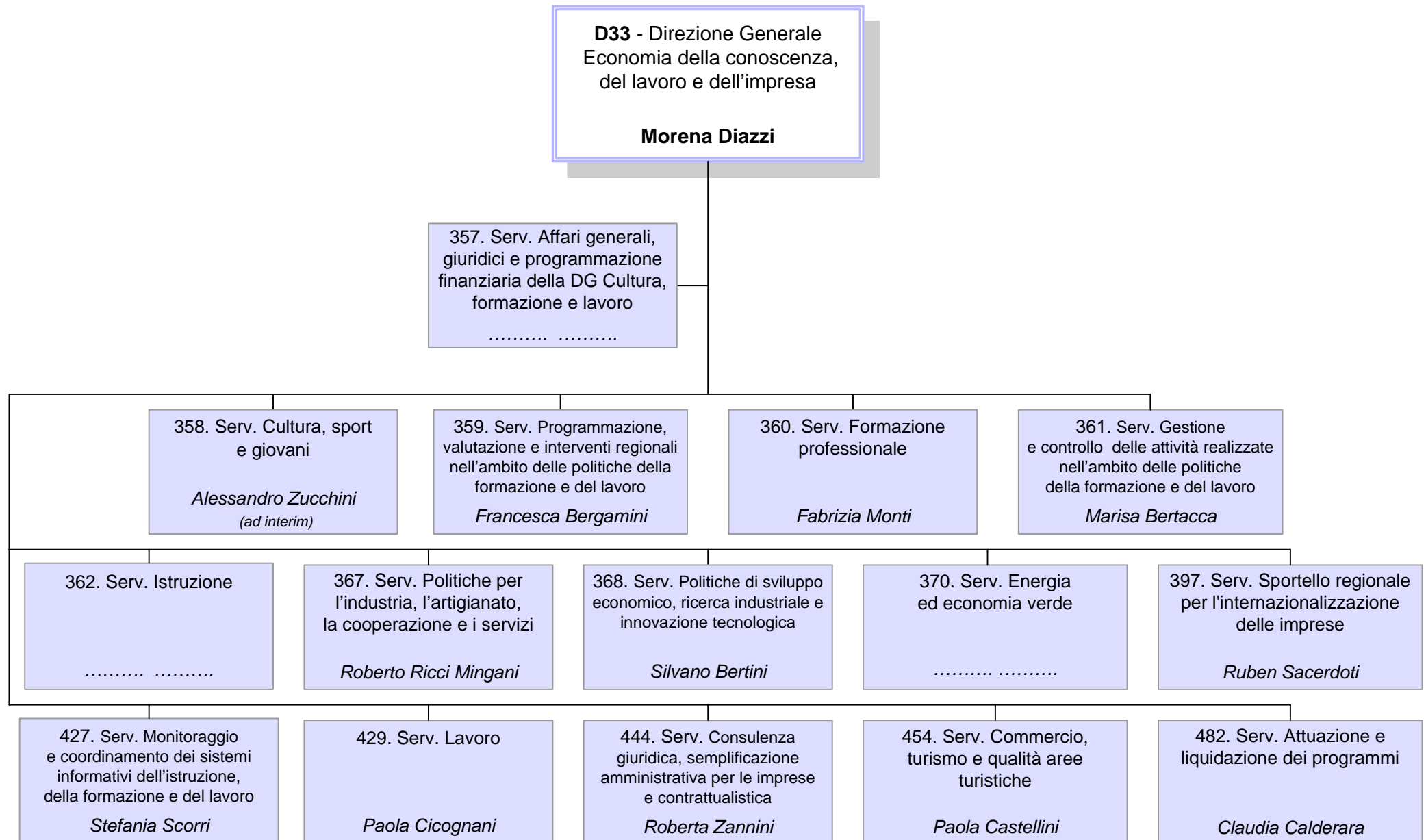

STRUTTURA ORGANIZZATIVA DELLA REGIONE

PRESIDENZA DELLA GIUNTA REGIONALE
ASSESSORATO COORDINAMENTO DELLE POLITICHE EUROPEE ALLO SVILUPPO, SCUOLA, FORMAZIONE PROFESSIONALE, UNIVERSITA', RICERCA E LAVORO
ASSESSORATO TURISMO E COMMERCIO
ASSESSORATO ATTIVITA' PRODUTTIVE, PIANO ENERGETICO, ECONOMIA VERDE E RICOSTRUZIONE POST-SISMA
ASSESSORATO CULTURA, POLITICHE GIOVANILI E POLITICHE PER LA LEGALITA'

D0000033 DIR. GEN. ECONOMIA DELLA CONOSCENZA, DEL LAVORO E DELL'IMPRESA

Direttore: **MORENA DIAZZI**

Unità Funzionali in staff alla Direzione Generale

SP000261	<u>PROF.SUPPORTO ALL'ATTIVITA' DI ANALISI, RICERCA E STUDI ECONOMICI E ALLA PREDISPOSIZIONE DI PROGETTI REGIONALI, INTERREGIONALI ED EUROPEI E LORO MONITORAGGIO</u>	24330	FRANCESCO COSSENTINO Art.18
SP000275	<u>PROF.GESTIONE DEI FONDI E PROGRAMMI COMUNITARI</u>	
SP000318	<u>PROF.GESTIONE DELLE ATTIVITA' DI SVILUPPO DEL PROGRAMMA POR FESR</u>	
Q0000617	P.O.: PROGETTAZIONE E COORDINAMENTO DELLE ATTIVITA' DI COMUNICAZIONE E DOCUMENTAZIONE. GESTIONE DEI SISTEMI INFORMATIVI	11889	ANNA MARIA LINSALATA
Q0000619	P.O.: PROGRAMMAZIONE, GESTIONE, CONTROLLO FINANZIARIO. PROCEDURE DI SPESA	86486	BARBARA ZANASI
Q0000892	P.O.: SUPPORTO ALL'ATTIVITA' AMMINISTRATIVA ED INTERSETTORIALE DELLA DIREZIONE GENERALE	12034	LUIGINA DE SIMONE
Q0001009	P.O.: PROGRAMMAZIONE, MONITORAGGIO DELLE ATTIVITA' E GESTIONE DEL SISTEMA QUALITA'. SUPPORTO ALL'INTEGRAZIONE INTERFUNZIONALE	73260	ANTONIETTA SANTILLI
Q0001010	P.O.: ORGANIZZAZIONE E GESTIONE RISORSE UMANE	11666	ANGELO ARVISTI

STRUTTURA ORGANIZZATIVA DELLA REGIONE

PRESIDENZA DELLA GIUNTA REGIONALE
ASSESSORATO COORDINAMENTO DELLE POLITICHE EUROPEE ALLO SVILUPPO, SCUOLA, FORMAZIONE PROFESSIONALE, UNIVERSITA', RICERCA E LAVORO
ASSESSORATO TURISMO E COMMERCIO
ASSESSORATO ATTIVITA' PRODUTTIVE, PIANO ENERGETICO, ECONOMIA VERDE E RICOSTRUZIONE POST-SISMA
ASSESSORATO CULTURA, POLITICHE GIOVANILI E POLITICHE PER LA LEGALITA'

D0000033 DIR. GEN. ECONOMIA DELLA CONOSCENZA, DEL LAVORO E DELL'IMPRESA

Direttore: **MORENA DIAZZI**

00000357 SERV.AFFARI GENERALI, GIURIDICI E PROGRAMMAZIONE FINANZIARIA DELLA DIREZIONE GENERALE CULTURA, FORMAZIONE E LAVORO

.....

Q0000585	P.O.: COORDINAMENTO ATTIVITA' DI SUPPORTO GIURIDICO AMMINISTRATIVO ALLE STRUTTURE DELLA DIREZIONE. ORGANIZZAZIONE E GESTIONE DELLE RISORSE UMANE	10536	CLAUDIA GUSMANI
Q0000604	P.O.: PROGRAMMAZIONE FINANZIARIA E BILANCIO	8263	FRANCA BERTACCA
Q0000896	P.O.: CONSULENZA GIURIDICA CON PARTICOLARE RIFERIMENTO ALL'ORDINAMENTO CIVILE E DEL LAVORO. SUPPORTO ALL'INTEGRAZIONE INTERFUNZIONALE	11897	ELISABETTA FARAONE

00000358 SERV.CULTURA, SPORT E GIOVANI

87997 **ALESSANDRO ZUCCHINI** Ad Interim

H0000007	P.O.: PROMOZIONE DI ATTIVITA' CULTURALI ALL'ESTERO	82170	MARIA CRISTINA TURCHI
Q0000589	P.O.: INTERVENTI NEI SETTORI DELLA PROMOZIONE E DEI BENI CULTURALI	11809	MICAELA LIPPARINI
Q0000591	P.O.: SPETTACOLO E SUPPORTO ALL'INNOVAZIONE NORMATIVA	1636	GIANNI COTTAFIVI
Q0000592	P.O.: INVESTIMENTI	11690	CINZIA CAZZOLI
Q0000593	P.O.: PROMOZIONE DELLE ATTIVITA' SPORTIVE E OSSERVATORIO DELLO SPORT	75262	CLAUDIA SERRA

STRUTTURA ORGANIZZATIVA DELLA REGIONE

PRESIDENZA DELLA GIUNTA REGIONALE
ASSESSORATO COORDINAMENTO DELLE POLITICHE EUROPEE ALLO SVILUPPO, SCUOLA, FORMAZIONE PROFESSIONALE, UNIVERSITA', RICERCA E LAVORO
ASSESSORATO TURISMO E COMMERCIO
ASSESSORATO ATTIVITA' PRODUTTIVE, PIANO ENERGETICO, ECONOMIA VERDE E RICOSTRUZIONE POST-SISMA
ASSESSORATO CULTURA, POLITICHE GIOVANILI E POLITICHE PER LA LEGALITA'

D0000033 DIR. GEN. ECONOMIA DELLA CONOSCENZA, DEL LAVORO E DELL'IMPRESA

Direttore: **MORENA DIAZZI**

Q0001105	P.O.: PROMOZIONE ATTIVITA' CINEMATOGRAFICHE E AUDIOVISIVE	6820	CLAUDIA INES BELLUZZI
Q0001106	P.O.: PRESIDIO DI INTERVENTI IN MATERIA DI POLITICHE GIOVANILI CON PARTICOLARE RIFERIMENTO AGLI ASPETTI AMMINISTRATIVI E FINANZIARI	11256	MARINA MINGOZZI
Q0001314	P.O.: CULTURA	20801	ANNA RITA BIONDI

00000359 **SERV.PROGRAMMAZIONE, VALUTAZIONE E INTERVENTI REGIONALI NELL'AMBITO DELLE POLITICHE DELLA FORMAZIONE E DEL LAVORO**

3738 **FRANCESCA BERGAMINI**

Art.18

Q0001154	P.O.: PRESIDIO DEI PROCESSI DI PROGRAMMAZIONE, ATTUAZIONE E VALUTAZIONE IN MATERIA DI ISTRUZIONE E FORMAZIONE TECNICA E PROFESSIONALE	5934	ANNAMARIA ARRIGHI
Q0001155	P.O.: PRESIDIO DEI PROCESSI DI PROGRAMMAZIONE E DI PIANIFICAZIONE DELLE RISORSE	2777	MICHELE LOLLINI
Q0001214	P.O.: PRESIDIO DEI PROCESSI DI PROGRAMMAZIONE, ATTUAZIONE E VALUTAZIONE IN MATERIA DI LAVORO E COMPETENZE	71990	GIAN LUCA SAGRADINI
Q0001231	P.O.: SISTEMI EDUCATIVI E FORMATIVI: QUALIFICAZIONE E ARRICCHIMENTO DELLE OPPORTUNITA' EDUCATIVE	65657	SANDRA POLUZZI
Q0001306	P.O.: FORMAZIONE	20289	MILENA GARAVINI
Q0001315	P.O.: PROGRAMMAZIONE FORMAZIONE E ISTRUZIONE	20806	ANNAMARIA DITERLIZZI

00000360 **SERV.FORMAZIONE PROFESSIONALE**

1083 **FABRIZIA MONTI**

Art.18

STRUTTURA ORGANIZZATIVA DELLA REGIONE

PRESIDENZA DELLA GIUNTA REGIONALE
ASSESSORATO COORDINAMENTO DELLE POLITICHE EUROPEE ALLO SVILUPPO, SCUOLA, FORMAZIONE PROFESSIONALE, UNIVERSITA', RICERCA E LAVORO
ASSESSORATO TURISMO E COMMERCIO
ASSESSORATO ATTIVITA' PRODUTTIVE, PIANO ENERGETICO, ECONOMIA VERDE E RICOSTRUZIONE POST-SISMA
ASSESSORATO CULTURA, POLITICHE GIOVANILI E POLITICHE PER LA LEGALITA'

D0000033 DIR. GEN. ECONOMIA DELLA CONOSCENZA, DEL LAVORO E DELL'IMPRESA

Direttore: **MORENA DIAZZI**

Q0000600	P.O.: ACCREDITAMENTO E AUTORIZZAZIONE DEGLI ORGANISMI GESTORI DI ATTIVITA' FORMATIVE	86716	PAOLA ZANIBONI	
Q0000602	P.O.: QUALIFICHE, STANDARD PROFESSIONALI E STANDARD FORMATIVI	10141	PATRIZIA VACCARI	
Q0000806	P.O.: CERTIFICAZIONE DI COMPETENZE E SISTEMI DI SUPPORTO ALLE DECISIONI	2812	VALENTINA FIORENTINI	
Q0001307	P.O.: FORMAZIONE PROFESSIONALE	10117	MARIA ROSARIA CIABURRI	
00000361	SERV.GESTIONE E CONTROLLO DELLE ATTIVITA' REALIZZATE NELL'AMBITO DELLE POLITICHE DELLA FORMAZIONE E DEL LAVORO	8265	MARISA BERTACCA	Art.18
Q0000606	P.O.: ATTIVITA' DI CONTROLLO AMMINISTRATIVO E DI REGOLARITA' DELL'ESECUZIONE DEI PROGETTI FINANZIATI	42728	MARIA CATERINA LACINIO	
Q0001107	P.O.: COORDINAMENTO DELLE "IRREGOLARITA' COMUNITARIE": SEZIONE RACCOLTA DATI DI CONTROLLO	2890	MANUELA BOCCUNI	
Q0001108	P.O.: COORDINAMENTO DELLE PROCEDURE DELL'AUTORITA' DI GESTIONE E CONTROLLI DI SISTEMA ORGANISMI INTERMEDI	11887	RITA MARIA MELE	
Q0001109	P.O.: STRUTTURA DI CONTROLLO DI I LIVELLO	12014	ANNARITA MARINOSCI	
Q0001110	P.O.: COORDINAMENTO TECNICO E AMMINISTRATIVO DEGLI ATTI, DEI PAGAMENTI, DELLE FIDEIUSSIONI E DELLE RESTITUZIONI	1652	LUIGI FALBO	

STRUTTURA ORGANIZZATIVA DELLA REGIONE

PRESIDENZA DELLA GIUNTA REGIONALE
ASSESSORATO COORDINAMENTO DELLE POLITICHE EUROPEE ALLO SVILUPPO, SCUOLA, FORMAZIONE PROFESSIONALE, UNIVERSITA', RICERCA E LAVORO
ASSESSORATO TURISMO E COMMERCIO
ASSESSORATO ATTIVITA' PRODUTTIVE, PIANO ENERGETICO, ECONOMIA VERDE E RICOSTRUZIONE POST-SISMA
ASSESSORATO CULTURA, POLITICHE GIOVANILI E POLITICHE PER LA LEGALITA'

D000033 DIR. GEN. ECONOMIA DELLA CONOSCENZA, DEL LAVORO E DELL'IMPRESA

Direttore: **MORENA DIAZZI**

Q0001111 P.O.: COORDINAMENTO, MONITORAGGIO E CONTROLLO AMMINISTRATIVO DELLE ATTIVITA' FINANZIATE

80452 SILVIA TOLOMELLI

Q0001119 P.O.: COORDINAMENTO, MONITORAGGIO E GESTIONE DEGLI INTERVENTI RELATIVI ALLE POLITICHE INTEGRATE DI ISTRUZIONE E FORMAZIONE SUPERIORE

69955 MARIA GRAZIA ROSA

00000362 **SERV.ISTRUZIONE**

.....

Q0000612 P.O.: DIRITTO ALLO STUDIO

11118 PATRIZIA BERTI

Q0001120 P.O.: ISTRUZIONE

11747 EROS MATTIOLI

00000367 **SERV.POLITICHE PER L'INDUSTRIA, L'ARTIGIANATO, LA COOPERAZIONE E I SERVIZI**

6783 **ROBERTO RICCI MINGANI**

Q0000624 P.O.: GESTIONE AMMINISTRATIVA E RELAZIONI ESTERNE RELATIVE ALL'ATTUAZIONE DEI PROGRAMMI

11147 ANDREA PAPPACENA

Q0000626 P.O.: GESTIONE DELLE ATTIVITA' CONNESSE ALLE INCENTIVAZIONI ALLE IMPRESE

10413 ANGELO MARCHESINI

Q0001011 P.O.: GESTIONE AMMINISTRATIVA E RELAZIONI ESTERNE CONNESSE AGLI INTERVENTI PER L'ACCESSO AL CREDITO DELLE PMI

11890 ANGELA SOVERINI

STRUTTURA ORGANIZZATIVA DELLA REGIONE

PRESIDENZA DELLA GIUNTA REGIONALE
ASSESSORATO COORDINAMENTO DELLE POLITICHE EUROPEE ALLO SVILUPPO, SCUOLA, FORMAZIONE PROFESSIONALE, UNIVERSITA', RICERCA E LAVORO
ASSESSORATO TURISMO E COMMERCIO
ASSESSORATO ATTIVITA' PRODUTTIVE, PIANO ENERGETICO, ECONOMIA VERDE E RICOSTRUZIONE POST-SISMA
ASSESSORATO CULTURA, POLITICHE GIOVANILI E POLITICHE PER LA LEGALITA'

D0000033 DIR. GEN. ECONOMIA DELLA CONOSCENZA, DEL LAVORO E DELL'IMPRESA

Direttore: **MORENA DIAZZI**

00000368 SERV.POLITICHE DI SVILUPPO ECONOMICO, RICERCA INDUSTRIALE E INNOVAZIONE TECNOLOGICA

11543 **SILVANO BERTINI**

Art.18

Q0001196 P.O.: SUPPORTO NELLE ATTIVITA' DI SVILUPPO DELLA RETE REGIONALE DELL'ALTA TECNOLOGIA

2787 **ELISABETTA MAINI**

Q0001240 P.O.: SUPPORTO NELLE ATTIVITA' IN MATERIA DI SOSTEGNO ALLE IMPRESE PER LA REALIZZAZIONE DI PROGETTI DI RICERCA INDUSTRIALE E STRATEGICA

1648 **MASSIMILIANO TUZZI**

00000370 SERV.ENERGIA ED ECONOMIA VERDE

.....

H0000004 P.O.: USO RAZIONALE DELL'ENERGIA, RISPARMIO ENERGETICO E FONTI RINNOVABILI

10136 **ATTILIO RAIMONDI**

Q0001195 P.O.: COORDINAMENTO PROCEDURE AMMINISTRATIVE IN MATERIA DI IMPIANTI ENERGETICI

2727 **ANTONELLA PATRIZIA CATALDI**

00000397 SERV.SPORTELLO REGIONALE PER L'INTERNAZIONALIZZAZIONE DELLE IMPRESE

2804 **RUBEN SACERDOTI**

Art.18

Q0000623 P.O.: GESTIONE DEGLI INTERVENTI PER L'INTERNAZIONALIZZAZIONE DELLE IMPRESE

3655 **GIAN LUCA BALDONI**

STRUTTURA ORGANIZZATIVA DELLA REGIONE

PRESIDENZA DELLA GIUNTA REGIONALE
ASSESSORATO COORDINAMENTO DELLE POLITICHE EUROPEE ALLO SVILUPPO, SCUOLA, FORMAZIONE PROFESSIONALE, UNIVERSITA', RICERCA E LAVORO
ASSESSORATO TURISMO E COMMERCIO
ASSESSORATO ATTIVITA' PRODUTTIVE, PIANO ENERGETICO, ECONOMIA VERDE E RICOSTRUZIONE POST-SISMA
ASSESSORATO CULTURA, POLITICHE GIOVANILI E POLITICHE PER LA LEGALITA'

D0000033 DIR. GEN. ECONOMIA DELLA CONOSCENZA, DEL LAVORO E DELL'IMPRESA

Direttore: **MORENA DIAZZI**

Q0001008 P.O.: ORDINAMENTO DEL SISTEMA FIERISTICO REGIONALE

11696 FRANCESCO QUAGLIARIELLO

**00000427 SERV.MONITORAGGIO E COORDINAMENTO DEI SISTEMI INFORMATIVI
DELL'ISTRUZIONE, DELLA FORMAZIONE E DEL LAVORO**

11536 **STEFANIA SCORRI**

Q0000697 P.O.: SVILUPPO ANALISI SISTEMA INFORMATIVO LAVORO

.....

Q0001116 P.O.: SISTEMA INFORMATIVO ISTRUZIONE

2850 STEFANO CREMONINI

Q0001117 P.O.: SISTEMA INFORMATIVO A SUPPORTO DEL PROGRAMMA OPERATIVO FONDO SOCIALE EUROPEO

12103 SANDRA CREMONINI

00000429 SERV.LAVORO

3588 **PAOLA CICOGNANI**

Ad Interim

Q0000596 P.O.: INCLUSIONE E LAVORO

73016 SERENELLA SANDRI

Q0000692 P.O.: OSSERVATORIO REGIONALE DEL MERCATO DEL LAVORO

38899 PATRIZIA GIGANTE

Q0000696 P.O.: IL SISTEMA DELL'APPRENDISTATO E DEI TIROCINI FORMATIVI

12104 KATIA PEDRETTI

Q0001112 P.O.: PRESIDIO E QUALIFICAZIONE DEL SISTEMA REGIONALE DEI SERVIZI PER IL LAVORO

.....

STRUTTURA ORGANIZZATIVA DELLA REGIONE

PRESIDENZA DELLA GIUNTA REGIONALE
ASSESSORATO COORDINAMENTO DELLE POLITICHE EUROPEE ALLO SVILUPPO, SCUOLA, FORMAZIONE PROFESSIONALE, UNIVERSITA', RICERCA E LAVORO
ASSESSORATO TURISMO E COMMERCIO
ASSESSORATO ATTIVITA' PRODUTTIVE, PIANO ENERGETICO, ECONOMIA VERDE E RICOSTRUZIONE POST-SISMA
ASSESSORATO CULTURA, POLITICHE GIOVANILI E POLITICHE PER LA LEGALITA'

D0000033 DIR. GEN. ECONOMIA DELLA CONOSCENZA, DEL LAVORO E DELL'IMPRESA

Direttore: **MORENA DIAZZI**

Q0001113 P.O.: IL SISTEMA DEGLI AMMORTIZZATORI SOCIALI

11569 DONATELLA DAZZANI

Q0001114 P.O.: INCENTIVI PER IL LAVORO E VOUCHERS CONCILIATIVI

.....

Q0001115 P.O.: INTEGRAZIONE LAVORATIVA DEI MIGRANTI

25695 SERGIO D'ALELIO

00000444 SERV.CONSULENZA GIURIDICA, SEMPLIFICAZIONE AMMINISTRATIVA PER LE IMPRESE E CONTRATTUALISTICA

6948 **ROBERTA ZANNINI**

Q0000882 P.O.: SUPPORTO SPECIALISTICO IN MATERIA CONTRATTUALE. ACQUISIZIONE DI BENI E SERVIZI E INCARICHI PROFESSIONALI

11773 STEFANIA ALBERTAZZI

Q0001007 P.O.: COORDINAMENTO E GESTIONE DELLE PROCEDURE E DELLE ATTIVITA' ISPETTIVE E DI CONTROLLO VERSO I SOGGETTI BENEFICIARI

23357 MIRELLA COLLINA

Q0001213 P.O.: COORDINAMENTO DELLA RETE REGIONALE SUAP

11797 SIMONA MATTIOLI

Q0001239 P.O.: COORDINAMENTO ATTIVITA' IN MATERIA DI SOCIETA' PARTECIPATE, NORMATIVA FISCALE PER LE IMPRESE, AIUTI DI STATO

3141 ANTONIO DELL'OLIO

00000454 SERV.COMMERCIO, TURISMO E QUALITA' AREE TURISTICHE

19010 **PAOLA CASTELLINI**

SP000233 PROF.QUALITA' AREE TURISTICHE

74624 **LAURA SCHIFF**

STRUTTURA ORGANIZZATIVA DELLA REGIONE

PRESIDENZA DELLA GIUNTA REGIONALE
ASSESSORATO COORDINAMENTO DELLE POLITICHE EUROPEE ALLO SVILUPPO, SCUOLA, FORMAZIONE PROFESSIONALE, UNIVERSITA', RICERCA E LAVORO
ASSESSORATO TURISMO E COMMERCIO
ASSESSORATO ATTIVITA' PRODUTTIVE, PIANO ENERGETICO, ECONOMIA VERDE E RICOSTRUZIONE POST-SISMA
ASSESSORATO CULTURA, POLITICHE GIOVANILI E POLITICHE PER LA LEGALITA'

D000033 DIR. GEN. ECONOMIA DELLA CONOSCENZA, DEL LAVORO E DELL'IMPRESA

Direttore: **MORENA DIAZZI**

SP000234	<u>PROF.INFORMAZIONE TURISTICA E SERVIZI TURISTICI IN RETE</u>	73072	STEFANIA SANI
SP000235	<u>PROF.ORGANIZZAZIONE TURISTICA REGIONALE, DELLE PROFESSIONI, DELLA PROMO - COMMERCIALIZZAZIONE</u>	13164	VENERIO BRENAGGI
Q0000371	P.O.: PRESIDIO E GESTIONE DELLE FUNZIONI REGIONALI IN MATERIA DI DEMANIO MARITTIMO	10445	LUCIANO GIUFFRIDA
Q0000629	P.O.: GESTIONE DEI PROCEDIMENTI IN MATERIA DI COMMERCIO SU AREE PUBBLICHE E DISTRIBUZIONE CARBURANTI	11790	MARCO BORIONI
Q0000630	P.O.: GESTIONE DI PROCEDIMENTI IN MATERIA DI COMMERCIO IN SEDE FISSA AL DETTAGLIO E ALL'INGROSSO	10541	MARCO ARTIOLI
Q0000631	P.O.: FINANZIAMENTI E AGEVOLAZIONI AGLI OPERATORI PUBBLICI E PRIVATI. DISCIPLINA DELLE STRUTTURE RICETTIVE	10254	GABRIELLA MANCINI
Q0000634	P.O.: SVILUPPO SISTEMI INFORMATIVI COMPLESSI PER IL TURISMO
Q0000861	P.O.: GESTIONE TECNICA ED ECONOMICA DEGLI INTERVENTI NEL SETTORE DEL COMMERCIO	11649	MARCELLO SANTORO
Q0000864	P.O.: PROGETTAZIONE, MONITORAGGIO, ATTUAZIONE E CONTROLLO DI PROGETTI A RILEVANZA COMUNITARIA ED EXTRA - COMUNITARIA E DI SPECIFICI PRODOTTI TURISTICI	53180	MAURA MINGOZZI
00000482	SERV.ATTUAZIONE E LIQUIDAZIONE DEI PROGRAMMI	20435	CLAUDIA CALDERARA

STRUTTURA ORGANIZZATIVA DELLA REGIONE

PRESIDENZA DELLA GIUNTA REGIONALE
ASSESSORATO COORDINAMENTO DELLE POLITICHE EUROPEE ALLO SVILUPPO, SCUOLA, FORMAZIONE PROFESSIONALE, UNIVERSITA', RICERCA E LAVORO
ASSESSORATO TURISMO E COMMERCIO
ASSESSORATO ATTIVITA' PRODUTTIVE, PIANO ENERGETICO, ECONOMIA VERDE E RICOSTRUZIONE POST-SISMA
ASSESSORATO CULTURA, POLITICHE GIOVANILI E POLITICHE PER LA LEGALITA'

D000033 DIR. GEN. ECONOMIA DELLA CONOSCENZA, DEL LAVORO E DELL'IMPRESA

Direttore: **MORENA DIAZZI**

Q0001311 P.O.: PROGRAMMAZIONE ECONOMICA, FONDI STRUTTURALI E TURISMO

20412 GIULIA POTENA

Q0001312 P.O.: AREA ECONOMICA

20471 TIZIANA MARIA OSIO

D34 - Direzione Generale
Cura del territorio e dell'ambiente

Paolo Ferrecchi

333. Serv. Affari generali, giuridici e programmazione finanziaria della DG Ambiente e difesa del suolo e della costa

Cristina Govoni

346. Serv. Affari generali, giuridici e programmazione finanziaria della DG Programmazione territoriale e negoziata, intese. Relazioni europee e relazioni internazionali

Giovanni Pietro Santangelo

440. Serv. Affari generali, giuridici e programmazione finanziaria della DG Reti infrastrutturali, logistica e sistemi di mobilità

Francesco Saverio Di Ciommo



STRUTTURA ORGANIZZATIVA DELLA REGIONE

PRESIDENZA DELLA GIUNTA REGIONALE
VICEPRESIDENZA E ASSESSORATO ALLE POLITICHE DI WELFARE E POLITICHE ABITATIVE
ASSESSORATO COORDINAMENTO DELLE POLITICHE EUROPEE ALLO SVILUPPO, SCUOLA, FORMAZIONE PROFESSIONALE, UNIVERSITA', RICERCA E LAVORO
ASSESSORATO AGRICOLTURA, CACCIA E PESCA
ASSESSORATO ATTIVITA' PRODUTTIVE, PIANO ENERGETICO, ECONOMIA VERDE E RICOSTRUZIONE POST-SISMA
ASSESSORATO TRASPORTI, RETI INFRASTRUTTURALI MATERIALI E IMMATERIALI, PROGRAMMAZIONE TERRITORIALE E AGENDA DIGITALE
ASSESSORATO DIFESA DEL SUOLO E DELLA COSTA, PROTEZIONE CIVILE E POLITICHE AMBIENTALI E DELLA MONTAGNA

D0000034 DIR. GEN. CURA DEL TERRITORIO E DELL'AMBIENTE

Direttore: **PAOLO FERRECCHI**

Unità Funzionali in staff alla Direzione Generale

SP000196	<u>PROF.PROGETTI EUROPEI IN MATERIA DI GOVERNANCE METROPOLITANA E DI INFRASTRUTTURE DEL TERRITORIO</u>	80450	CLAUDIO TOLOMELLI
SP000281	<u>PROF.PREVENZIONE DEGLI INQUINAMENTI</u>	
Q0000581	P.O.: LOGISTICA DEL TRASPORTO MERCI	11814	GIULIANA CHIODINI
Q0000795	P.O.: CONSULENZA GIURIDICO - LEGALE ALLE STRUTTURE DELLA DIREZIONE E SUPPORTO GIURIDICO PER I RAPPORTI INTERDIREZIONALI E INTERISTITUZIONALI	10659	GABRIELLA GHISELLI
Q0000797	P.O.: SUPPORTO ALLE ATTIVITA' GESTIONALI, AMMINISTRATIVE E CONTABILI DELLA DIREZIONE	1494	RITA GILIOLI
Q0000949	P.O.: PIANIFICAZIONE DEI TRASPORTI	3492	DENIS BARBIERI
Q0001024	P.O.: PROGRAMMAZIONE E SUPPORTO ALL'ACQUISIZIONE DI BENI E SERVIZI; MONITORAGGIO INCARICHI PROFESSIONALI	11829	SILVIA LIPPI
Q0001199	P.O.: SUPPORTO ALL'INTEGRAZIONE INTERFUNZIONALE E ALLA ATTIVITA' DI RELAZIONE INTERNAZIONALE	3186	ELENA TAGLIANI
00000333	SERV.AFFARI GENERALI, GIURIDICI E PROGRAMMAZIONE FINANZIARIA DELLA DIREZIONE GENERALE AMBIENTE E DIFESA DEL SUOLO E DELLA COSTA	10304	CRISTINA GOVONI

STRUTTURA ORGANIZZATIVA DELLA REGIONE

PRESIDENZA DELLA GIUNTA REGIONALE
VICEPRESIDENZA E ASSESSORATO ALLE POLITICHE DI WELFARE E POLITICHE ABITATIVE
ASSESSORATO COORDINAMENTO DELLE POLITICHE EUROPEE ALLO SVILUPPO, SCUOLA, FORMAZIONE PROFESSIONALE, UNIVERSITA', RICERCA E LAVORO
ASSESSORATO AGRICOLTURA, CACCIA E PESCA
ASSESSORATO ATTIVITA' PRODUTTIVE, PIANO ENERGETICO, ECONOMIA VERDE E RICOSTRUZIONE POST-SISMA
ASSESSORATO TRASPORTI, RETI INFRASTRUTTURALI MATERIALI E IMMATERIALI, PROGRAMMAZIONE TERRITORIALE E AGENDA DIGITALE
ASSESSORATO DIFESA DEL SUOLO E DELLA COSTA, PROTEZIONE CIVILE E POLITICHE AMBIENTALI E DELLA MONTAGNA

D0000034 DIR. GEN. CURA DEL TERRITORIO E DELL'AMBIENTE

Direttore: **PAOLO FERRECCHI**

H0000003	P.O.: PROGETTAZIONE FINANZIARIA, ECONOMICA E CONTABILE	10263	ANNA GRECO
Q0000530	P.O.: CONSULENZA GIURIDICA IN MATERIA AMBIENTALE CON PARTICOLARE RIFERIMENTO ALLA CONTRATTUALISTICA PUBBLICA	5146	BARBARA BUDINI
Q0000531	P.O.: CONSULENZA GIURIDICA IN MATERIA AMBIENTALE E QUALITA' DEI PROCESSI AMMINISTRATIVI	11730	DONATELLA ELEONORA BANDOLI
Q0000823	P.O.: GESTIONE TECNICO - FINANZIARIA DEGLI INTERVENTI	40830	ANTONIO GROSSO
Q0000875	P.O.: ORGANIZZAZIONE, RISORSE UMANE E LOGISTICA	8370	ROBERTA BERTI
Q0001223	P.O.: CONSULENZA GIURIDICA E SUPPORTO SPECIALISTICO PER LE INNOVAZIONI NORMATIVE IN MATERIA AMBIENTALE	4657	MARIA KHADIVI FARANGHIS
00000336	SERV.TUTELA E RISANAMENTO RISORSA ACQUA	9950	ROSANNA BISSOLI
Q0000534	P.O.: TUTELA DEL PATRIMONIO IDRICO. DISCIPLINA DELLE UTILIZZAZIONI DELLA RISORSA ACQUA E BILANCI IDRICI	53725	SANDRA MONDUCCI
Q0001034	P.O.: GESTIONE AMMINISTRATIVO - FINANZIARIA E SUPPORTO AI PROCESSI DI ORGANIZZAZIONE E PERSONALE DEL SERVIZIO	45242	ANGELA LUCCHI
00000337	SERV.RIFIUTI E BONIFICA SITI, SERVIZI PUBBLICI AMBIENTALI E SISTEMI INFORMATIVI	10304	CRISTINA GOVONI

Ad Interim

STRUTTURA ORGANIZZATIVA DELLA REGIONE

PRESIDENZA DELLA GIUNTA REGIONALE
VICEPRESIDENZA E ASSESSORATO ALLE POLITICHE DI WELFARE E POLITICHE ABITATIVE
ASSESSORATO COORDINAMENTO DELLE POLITICHE EUROPEE ALLO SVILUPPO, SCUOLA, FORMAZIONE PROFESSIONALE, UNIVERSITA', RICERCA E LAVORO
ASSESSORATO AGRICOLTURA, CACCIA E PESCA
ASSESSORATO ATTIVITA' PRODUTTIVE, PIANO ENERGETICO, ECONOMIA VERDE E RICOSTRUZIONE POST-SISMA
ASSESSORATO TRASPORTI, RETI INFRASTRUTTURALI MATERIALI E IMMATERIALI, PROGRAMMAZIONE TERRITORIALE E AGENDA DIGITALE
ASSESSORATO DIFESA DEL SUOLO E DELLA COSTA, PROTEZIONE CIVILE E POLITICHE AMBIENTALI E DELLA MONTAGNA

D0000034 DIR. GEN. CURA DEL TERRITORIO E DELL'AMBIENTE

Direttore: **PAOLO FERRECCHI**

Q0000536	P.O.: BONIFICHE SITI INQUINATI	10208	CLAUDIA FERRARI
Q0000542	P.O.: COORDINAMENTO INFORMATICO	10194	CATIA GODOLI
Q0001222	P.O.: TECNICHE IMPIANTISTICHE DI GESTIONE DEI RIFIUTI	3935	LEONARDO PALUMBO
Q0001230	P.O.: SERVIZI PUBBLICI AMBIENTALI	4734	FRANCESCA BELLAERA
00000338	SERV. VALUTAZIONE IMPATTO E PROMOZIONE SOSTENIBILITA' AMBIENTALE	27887	ALESSANDRO DI STEFANO
Q0000538	P.O.: VALUTAZIONE DI IMPATTO AMBIENTALE	
Q0000822	P.O.: VALUTAZIONE AMBIENTALE DI PIANI E PROGRAMMI	1452	ROSANNA ZAVATTINI
Q0001242	P.O.: AUTORIZZAZIONI AMBIENTALI INTEGRATE PER IMPIANTI PRODUTTIVI: VIA E AUA	12091	VALENTINA FAVERO
00000339	SERV. RISANAMENTO ATMOSFERICO, ACUSTICO, ELETTROMAGNETICO	9950	ROSANNA BISSOLI

Ad Interim

STRUTTURA ORGANIZZATIVA DELLA REGIONE

PRESIDENZA DELLA GIUNTA REGIONALE
VICEPRESIDENZA E ASSESSORATO ALLE POLITICHE DI WELFARE E POLITICHE ABITATIVE
ASSESSORATO COORDINAMENTO DELLE POLITICHE EUROPEE ALLO SVILUPPO, SCUOLA, FORMAZIONE PROFESSIONALE, UNIVERSITA', RICERCA E LAVORO
ASSESSORATO AGRICOLTURA, CACCIA E PESCA
ASSESSORATO ATTIVITA' PRODUTTIVE, PIANO ENERGETICO, ECONOMIA VERDE E RICOSTRUZIONE POST-SISMA
ASSESSORATO TRASPORTI, RETI INFRASTRUTTURALI MATERIALI E IMMATERIALI, PROGRAMMAZIONE TERRITORIALE E AGENDA DIGITALE
ASSESSORATO DIFESA DEL SUOLO E DELLA COSTA, PROTEZIONE CIVILE E POLITICHE AMBIENTALI E DELLA MONTAGNA

D0000034 DIR. GEN. CURA DEL TERRITORIO E DELL'AMBIENTE

Direttore: **PAOLO FERRECCHI**

Q0000539	P.O.: PRESIDIO E SVILUPPO DELLE ATTIVITA' IN MATERIA DI INQUINAMENTO DA AGENTI FISICI E DI RIDUZIONE DELLE EMISSIONI DI GAS SERRA	1024	ALFONSO ALBANELLI	
Q0000540	P.O.: COORDINAMENTO DELLE ATTIVITA' E DEI PROCESSI DI PIANIFICAZIONE DELLA QUALITA' DELL'ARIA	1883	LUCIA RAMPONI	
Q0001033	P.O.: COORDINAMENTO DELLE ATTIVITA' E DEI PROCESSI DI PIANIFICAZIONE IN MATERIA DI AZIENDE A RISCHIO DI INCIDENTI RILEVANTI E SUPPORTO ALLE POLITICHE DI PREVENZIONE DELL'INQUINAMENTO LUMINOSO	12171	MARIA D'AMORE	
Q0001194	P.O.: COORDINAMENTO E SVILUPPO DELLE AZIONI AD APPROCCIO INTEGRATO IN MATERIA DI CAMBIAMENTI CLIMATICI, GESTIONE DELLA QUALITA' DELL'ARIA E REGOLAZIONE DEI PROCESSI AD IMPATTO AMBIENTALE	1657	KATIA RAFFAELLI	
00000340	SERV.PARCHI E RISORSE FORESTALI	1758	ENZO VALBONESI	Art.18
Q0000543	P.O.: GESTIONE DEI PROGRAMMI DI FORESTAZIONE PUBBLICA E PRIVATA, ANTINCENDIO BOSCHIVO, COORDINAMENTO DELLE BASI INFORMATICHE RELATIVE A PATRIMONIO FORESTALE REGIONALE, SITI DI RETE NATURA 2000 E AREE PROTETTE	1349	FAUSTO AMBROSINI	
Q0000544	P.O.: GESTIONE MISURE DI CONSERVAZIONE, MONITORAGGIO E PIANIFICAZIONE SITI RETE NATURA 2000, COORDINAMENTO ATTUAZIONE DIRETTIVE COMUNITARIE "HABITAT" E "UCCELLI", PIANIFICAZIONE FORESTALE PUBBLICA E PRIVATA	10284	FRANCESCO BESIO	
Q0000545	P.O.: COORDINAMENTO DELLE AZIONI REGIONALI A FAVORE DEL SISTEMA DELLE AREE PROTETTE E DI QUELLE FINALIZZATE ALLA CONSERVAZIONE E ALLA VALORIZZAZIONE DEL PATRIMONIO NATURALE REGIONALE	10571	MONICA PALAZZINI CERQUETELLA	
00000341	SERV.DIFESA DEL SUOLO, DELLA COSTA E BONIFICA	11457	MONICA GUIDA	Art.18

STRUTTURA ORGANIZZATIVA DELLA REGIONE

PRESIDENZA DELLA GIUNTA REGIONALE
VICEPRESIDENZA E ASSESSORATO ALLE POLITICHE DI WELFARE E POLITICHE ABITATIVE
ASSESSORATO COORDINAMENTO DELLE POLITICHE EUROPEE ALLO SVILUPPO, SCUOLA, FORMAZIONE PROFESSIONALE, UNIVERSITA', RICERCA E LAVORO
ASSESSORATO AGRICOLTURA, CACCIA E PESCA
ASSESSORATO ATTIVITA' PRODUTTIVE, PIANO ENERGETICO, ECONOMIA VERDE E RICOSTRUZIONE POST-SISMA
ASSESSORATO TRASPORTI, RETI INFRASTRUTTURALI MATERIALI E IMMATERIALI, PROGRAMMAZIONE TERRITORIALE E AGENDA DIGITALE
ASSESSORATO DIFESA DEL SUOLO E DELLA COSTA, PROTEZIONE CIVILE E POLITICHE AMBIENTALI E DELLA MONTAGNA

D0000034 DIR. GEN. CURA DEL TERRITORIO E DELL'AMBIENTE

Direttore: **PAOLO FERRECCHI**

Q0000546	P.O.: ATTIVITA' AMMINISTRATIVO - FINANZIARIA NEL SETTORE DIFESA DEL SUOLO, COSTA E BONIFICA	10202	AMBRA BONAZZI
Q0000547	P.O.: PROGRAMMAZIONE DI INTERVENTI IN MATERIA DI DIFESA DEL SUOLO E RELATIVA GESTIONE	55665	ROBERTO MORETTI
Q0000548	P.O.: PROGRAMMAZIONE DI INTERVENTI IN MATERIA DI BONIFICA IDRAULICA E IRRIGAZIONE E RELATIVA GESTIONE	86106	FRANCO ZAMBELLI
Q0000549	P.O.: GESTIONE DELLA PIANIFICAZIONE DI BACINO	11615	FRANCO GHISELLI
Q0000550	P.O.: ESPERTO IN DISCIPLINE AMBIENTALI PER PIANI E PROGETTI	
Q0000551	P.O.: PROGRAMMAZIONE E GESTIONE DI INTERVENTI E STUDI IN MATERIA DI DIFESA DELLA COSTA	630	CARLO ALBERTAZZI
00000343	SERV.GEOLOGICO, SISMICO E DEI SUOLI	5282	GABRIELE BARTOLINI
SP000177	<u>PROF.RILEVAMENTO, BANCA DATI DEI SUOLI</u>	
SP000266	<u>PROF.PROMOZIONE E MONITORAGGIO DELLE AZIONI DI PROTEZIONE E VALORIZZAZIONE DEI SUOLI</u>	
Q0000552	P.O.: SVILUPPO DI BASI INFORMATIVE DEI SUOLI	10172	PAOLA TAROCCO

STRUTTURA ORGANIZZATIVA DELLA REGIONE

PRESIDENZA DELLA GIUNTA REGIONALE
VICEPRESIDENZA E ASSESSORATO ALLE POLITICHE DI WELFARE E POLITICHE ABITATIVE
ASSESSORATO COORDINAMENTO DELLE POLITICHE EUROPEE ALLO SVILUPPO, SCUOLA, FORMAZIONE PROFESSIONALE, UNIVERSITA', RICERCA E LAVORO
ASSESSORATO AGRICOLTURA, CACCIA E PESCA
ASSESSORATO ATTIVITA' PRODUTTIVE, PIANO ENERGETICO, ECONOMIA VERDE E RICOSTRUZIONE POST-SISMA
ASSESSORATO TRASPORTI, RETI INFRASTRUTTURALI MATERIALI E IMMATERIALI, PROGRAMMAZIONE TERRITORIALE E AGENDA DIGITALE
ASSESSORATO DIFESA DEL SUOLO E DELLA COSTA, PROTEZIONE CIVILE E POLITICHE AMBIENTALI E DELLA MONTAGNA

D000034 DIR. GEN. CURA DEL TERRITORIO E DELL'AMBIENTE

Direttore: **PAOLO FERRECCHI**

Q0000553	P.O.: SVILUPPO E INTEGRAZIONE DEI DATI GEOLOGICI E IDROGEOLOGICI	10158	PAOLO SEVERI	
Q0000554	P.O.: SVILUPPO E INTEGRAZIONE DELLE BANCHE DATI GEOLOGICHE E DEL DEMANIO IDRICO	11590	MARCO PIZZIOLLO	
Q0000555	P.O.: SVILUPPO E ANALISI DEI DATI GEOLOGICI PER LA VALUTAZIONE DEI RISCHI NATURALI E DELLE RISORSE ENERGETICHE	10161	LUCA MARTELLI	
Q0000821	P.O.: SVILUPPO E ANALISI DI DATI IDROGEOLOGICI E IDROMORFOLOGICI	10276	MARIA TERESA DE NARDO	
Q0001124	P.O.: SUPPORTO ALL'APPLICAZIONE DELLE NUOVE DISPOSIZIONI IN MATERIA DI SISMICA	11484	VANIA PASSARELLA	
00000346	SERV.AFFARI GENERALI, GIURIDICI E PROGRAMMAZIONE FINANZIARIA DELLA DG PROGRAMM.TERRIT.E NEGOZIATA, INTESE. RELAZ.EUROPEE E RELAZ. INTERN.	73248	GIOVANNI P. SANTANGELO	
Q0000563	P.O.: PRESIDIO DELL'ATTIVITA' DI NORMAZIONE NELLA MATERIA DEL GOVERNO DEL TERRITORIO	83676	ROSSELLA VENTURA	
Q0000565	P.O.: SVILUPPO RISORSE UMANE E PROCESSI ORGANIZZATIVI	4149	PIETRO CARUGO	
Q0000834	P.O.: SUPPORTO GIURIDICO PER LA PIANIFICAZIONE, LA PROGRAMMAZIONE E IL COORDINAMENTO NEL GOVERNO DEL TERRITORIO E PER GLI AFFARI GENERALI DELLA DIREZIONE	11764	LUCA TRENTINI	
00000348	SERV.PROGRAMMAZIONE TERRITORIALE E SVILUPPO DELLA MONTAGNA	5956	ROBERTO GABRIELLI	Ad Interim
SP000197	PROF.PROGETTI SVILUPPO AREE MONTANE	42572	MAURO INNOCENTI	

STRUTTURA ORGANIZZATIVA DELLA REGIONE

PRESIDENZA DELLA GIUNTA REGIONALE
VICEPRESIDENZA E ASSESSORATO ALLE POLITICHE DI WELFARE E POLITICHE ABITATIVE
ASSESSORATO COORDINAMENTO DELLE POLITICHE EUROPEE ALLO SVILUPPO, SCUOLA, FORMAZIONE PROFESSIONALE, UNIVERSITA', RICERCA E LAVORO
ASSESSORATO AGRICOLTURA, CACCIA E PESCA
ASSESSORATO ATTIVITA' PRODUTTIVE, PIANO ENERGETICO, ECONOMIA VERDE E RICOSTRUZIONE POST-SISMA
ASSESSORATO TRASPORTI, RETI INFRASTRUTTURALI MATERIALI E IMMATERIALI, PROGRAMMAZIONE TERRITORIALE E AGENDA DIGITALE
ASSESSORATO DIFESA DEL SUOLO E DELLA COSTA, PROTEZIONE CIVILE E POLITICHE AMBIENTALI E DELLA MONTAGNA

D0000034 DIR. GEN. CURA DEL TERRITORIO E DELL'AMBIENTE

Direttore: **PAOLO FERRECCHI**

Q0000567 P.O.: GESTIONE PROGRAMMI E SVILUPPO PER LE AREE MONTANE

.....

Q0000568 P.O.: VALUTAZIONE PTCP E PREDISPOSIZIONE DEGLI ATTI AMMINISTRATIVI DI COMPETENZA REGIONALE

10222 ALFONSO BARBA

Q0000569 P.O.: AGGIORNAMENTO E MONITORAGGIO DEL P.T.R. E COORDINAMENTO CON LE POLITICHE DI GOVERNO DEL TERRITORIO

3743 GRAZIELLA GUARAGNO

00000353 SERV.QUALITA' URBANA E POLITICHE ABITATIVE

73248 **GIOVANNI P. SANTANGELO** Ad Interim

SP000291 PROF.GESTIONE INTEGRATA DEL SISTEMA DEGLI OSSERVATORI DEL TERRITORIO

10198 **MARIA GABRIELLA PORRELLI**

Q0000571 P.O.: GESTIONE AMMINISTRATIVA E FINANZIARIA DEGLI INTERVENTI DI EDILIZIA AGEVOLATA

29390 MILVA FABBRI

Q0000572 P.O.: PROMOZIONE DELLA QUALITA' EDILIZIA

1551 CLAUDIA MAZZOLI

Q0000573 P.O.: GESTIONE AMMINISTRATIVA E FINANZIARIA DEGLI INTERVENTI DI E.R.P.

11638 RAFFAELLA LUMBRICI

Q0000577 P.O.: PROGRAMMAZIONE DEGLI INTERVENTI INTEGRATI DI RECUPERO EDILIZIO E RIQUALIFICAZIONE URBANA

83390 LUCIANO VECCHI

Q0000578 P.O.: PROMOZIONE E VALUTAZIONE DELLA QUALITA' URBANA NEI PROGRAMMI COMPLESSI

10085 ADRIANO BERGAMASCHI

00000355 SERV.VIABILITA', NAVIGAZIONE INTERNA E PORTUALITA' COMMERCIALE

5896 **ALFEO BROGNARA**

STRUTTURA ORGANIZZATIVA DELLA REGIONE

PRESIDENZA DELLA GIUNTA REGIONALE
VICEPRESIDENZA E ASSESSORATO ALLE POLITICHE DI WELFARE E POLITICHE ABITATIVE
ASSESSORATO COORDINAMENTO DELLE POLITICHE EUROPEE ALLO SVILUPPO, SCUOLA, FORMAZIONE PROFESSIONALE, UNIVERSITA', RICERCA E LAVORO
ASSESSORATO AGRICOLTURA, CACCIA E PESCA
ASSESSORATO ATTIVITA' PRODUTTIVE, PIANO ENERGETICO, ECONOMIA VERDE E RICOSTRUZIONE POST-SISMA
ASSESSORATO TRASPORTI, RETI INFRASTRUTTURALI MATERIALI E IMMATERIALI, PROGRAMMAZIONE TERRITORIALE E AGENDA DIGITALE
ASSESSORATO DIFESA DEL SUOLO E DELLA COSTA, PROTEZIONE CIVILE E POLITICHE AMBIENTALI E DELLA MONTAGNA

D0000034 DIR. GEN. CURA DEL TERRITORIO E DELL'AMBIENTE

Direttore: **PAOLO FERRECCHI**

Q0000579	P.O.: INFRASTRUTTURE IDROVIARIE E PORTUALITA' MARITTIMA COMMERCIALE	1444	CRISTINA BIANCHI
Q0000582	P.O.: GRANDE VIABILITA'	11436	FEDERICA ROPA
Q0000583	P.O.: GESTIONE DEI PROGRAMMI PER LA SICUREZZA STRADALE	2556	ANTONELLA NANETTI
Q0000827	P.O.: SISTEMA INFORMATIVO DELLA VIABILITA'	629	STEFANO GRANDI
Q0000886	P.O.: SUPPORTO GIURIDICO NELLA REALIZZAZIONE E GESTIONE DI INFRASTRUTTURE REGIONALI E DI INTERESSE REGIONALE	12031	ANNA LISA SCHEMBRI
Q0001198	P.O.: PRESIDIO DELLE PROCEDURE E GESTIONE DELLA SPESA DI SETTORE	87890	GLORIA ZOVI
00000390	SERV.FERROVIE	82014	MAURIZIO TUBERTINI
Q0000688	P.O.: QUALITA' DEI SERVIZI FERROVIARI	1454	LAURA BRUGNOLO
Q0000689	P.O.: PROGRAMMAZIONE ORARI FERROVIARI E RAPPORTI ESTERNI	75623	CESARE SGARZI
Q0000690	P.O.: TECNICA FERROVIARIA	1448	ANDREA CANNINI
Q0000866	P.O.: FINANZIAMENTO DEI SERVIZI FERROVIARI	9145	SANDRA BIAGI

STRUTTURA ORGANIZZATIVA DELLA REGIONE

PRESIDENZA DELLA GIUNTA REGIONALE
VICEPRESIDENZA E ASSESSORATO ALLE POLITICHE DI WELFARE E POLITICHE ABITATIVE
ASSESSORATO COORDINAMENTO DELLE POLITICHE EUROPEE ALLO SVILUPPO, SCUOLA, FORMAZIONE PROFESSIONALE, UNIVERSITA', RICERCA E LAVORO
ASSESSORATO AGRICOLTURA, CACCIA E PESCA
ASSESSORATO ATTIVITA' PRODUTTIVE, PIANO ENERGETICO, ECONOMIA VERDE E RICOSTRUZIONE POST-SISMA
ASSESSORATO TRASPORTI, RETI INFRASTRUTTURALI MATERIALI E IMMATERIALI, PROGRAMMAZIONE TERRITORIALE E AGENDA DIGITALE
ASSESSORATO DIFESA DEL SUOLO E DELLA COSTA, PROTEZIONE CIVILE E POLITICHE AMBIENTALI E DELLA MONTAGNA

D0000034 DIR. GEN. CURA DEL TERRITORIO E DELL'AMBIENTE

Direttore: **PAOLO FERRECCHI**

00000391 SERV.MOBILITA' URBANA E TRASPORTO LOCALE

33883 **FABIO FORMENTIN**

Comando

Q0000685 P.O.: COORDINAMENTO DEI SISTEMI INFORMATIVI DI DIREZIONE E STATISTICHE DI SETTORE

695 ALESSANDRO ALBERTINI

Q0000691 P.O.: ORGANIZZAZIONE DEL TRASPORTO URBANO E LOCALE

10017 ROBERTA MORICO

Q0000796 P.O.: AZIONI DI MOBILITY MANAGEMENT, MOBILITA' URBANA SOSTENIBILE E MOBILITA' CICLOPEDONALE

10638 LUCA BUZZONI

Q0000813 P.O.: PROGRAMMI E PROGETTI INNOVATIVI

879 MARCO ZAGNONI

Q0000899 P.O.: PROGRAMMAZIONE E FINANZIAMENTO DEGLI INVESTIMENTI NELLA MOBILITA' URBANA E NEL TRASPORTO PUBBLICO LOCALE

11750 FABRIZIO MELIS

Q0001241 P.O.: COORDINAMENTO PER ANALISI INTEGRATE TECNICO ECONOMICHE DEL TRASPORTO PUBBLICO REGIONALE E LOCALE

11088 MONICA CALZOLARI

00000411 SERV.TECNICO DI BACINO PO DI VOLANO E DELLA COSTA

52459 **CLAUDIO MICCOLI**

Q0001075 P.O.: LAVORI PUBBLICI, RISCHIO IDRAULICO

10949 ALESSANDRO GALEOTTI

Q0001076 P.O.: DIFESA DELLA COSTA

30655 MAURIZIO FARINA

STRUTTURA ORGANIZZATIVA DELLA REGIONE

PRESIDENZA DELLA GIUNTA REGIONALE
VICEPRESIDENZA E ASSESSORATO ALLE POLITICHE DI WELFARE E POLITICHE ABITATIVE
ASSESSORATO COORDINAMENTO DELLE POLITICHE EUROPEE ALLO SVILUPPO, SCUOLA, FORMAZIONE PROFESSIONALE, UNIVERSITA', RICERCA E LAVORO
ASSESSORATO AGRICOLTURA, CACCIA E PESCA
ASSESSORATO ATTIVITA' PRODUTTIVE, PIANO ENERGETICO, ECONOMIA VERDE E RICOSTRUZIONE POST-SISMA
ASSESSORATO TRASPORTI, RETI INFRASTRUTTURALI MATERIALI E IMMATERIALI, PROGRAMMAZIONE TERRITORIALE E AGENDA DIGITALE
ASSESSORATO DIFESA DEL SUOLO E DELLA COSTA, PROTEZIONE CIVILE E POLITICHE AMBIENTALI E DELLA MONTAGNA

D000034 DIR. GEN. CURA DEL TERRITORIO E DELL'AMBIENTE

Direttore: **PAOLO FERRECCHI**

Q0001077	P.O.: SICUREZZA DEI LUOGHI DI LAVORO E DEI CANTIERI	1550	ALESSANDRO BUZZONI	
Q0001078	P.O.: GESTIONE TECNICO - AMMINISTRATIVA DELLE RISORSE IDRICHE	12051	MARCO BIANCHINI	
Q0001079	P.O.: GESTIONE TECNICO - AMMINISTRATIVA DELLE AREE DEL DEMANIO IDRICO	2540	ANDREA ARLOTTI	
Q0001080	P.O.: CONTRATTI E APPALTI E AMMINISTRAZIONE GENERALE	11806	MICHELA NAGLIATI	
Q0001304	P.O.: TECNICA FERRARA ISPETTORATO DI PORTO, GESTIONE CONCHE	5046	BRUNO DROGHETTI	
Q0001305	P.O.: TECNICA FERRARA MONITORAGGIO IDROVIA FERRARESE, MANUTENZIONE IMPIANTI	9743	LUIGI MARCO BIGONI	
00000412	SERV.TECNICO BACINO RENO	52459	CLAUDIO MICCOLI	Ad Interim
SP000180	<u>PROF.RIDUZIONE DEL RISCHIO SISMICO E INTERVENTI DI DIFESA DEL SUOLO</u>		
SP000181	<u>PROF.RISORSE IDRICHE, DEMANIO IDRICO E RISCHIO IDRAULICO</u>		
Q0001065	P.O.: APPALTI, CONTRATTI E GESTIONE FINANZIARIA E CONTABILE	10643	MAURO VOGLI	
Q0001066	P.O.: ESPERTO DISCIPLINE NATURALISTICO - AMBIENTALI	10279	CLAUDIO CAVAZZA	

STRUTTURA ORGANIZZATIVA DELLA REGIONE

PRESIDENZA DELLA GIUNTA REGIONALE
VICEPRESIDENZA E ASSESSORATO ALLE POLITICHE DI WELFARE E POLITICHE ABITATIVE
ASSESSORATO COORDINAMENTO DELLE POLITICHE EUROPEE ALLO SVILUPPO, SCUOLA, FORMAZIONE PROFESSIONALE, UNIVERSITA', RICERCA E LAVORO
ASSESSORATO AGRICOLTURA, CACCIA E PESCA
ASSESSORATO ATTIVITA' PRODUTTIVE, PIANO ENERGETICO, ECONOMIA VERDE E RICOSTRUZIONE POST-SISMA
ASSESSORATO TRASPORTI, RETI INFRASTRUTTURALI MATERIALI E IMMATERIALI, PROGRAMMAZIONE TERRITORIALE E AGENDA DIGITALE
ASSESSORATO DIFESA DEL SUOLO E DELLA COSTA, PROTEZIONE CIVILE E POLITICHE AMBIENTALI E DELLA MONTAGNA

D0000034 DIR. GEN. CURA DEL TERRITORIO E DELL'AMBIENTE

Direttore: **PAOLO FERRECCHI**

Q0001067	P.O.: SICUREZZA DEI LUOGHI DI LAVORO E DEI CANTIERI E SERVIZIO DI PIENA	10006	VINCENZO TALERICO	
Q0001068	P.O.: ESPERTO TECNICO IN STRUTTURE E SISMICA	1483	GIANLUCA GOTTARDI	
Q0001069	P.O.: ESPERTO TECNICO IN IDRAULICA	2904	CATERINA MANCUSI	
Q0001071	P.O.: GESTIONE CONCESSIONI RISORSE IDRICHE E POLIZIA DELLE ACQUE	11917	UBALDO CIBIN	
Q0001072	P.O.: LAVORI PUBBLICI, RISCHIO IDRAULICO - AREA MONTANA	67085	MARCO RAMI	
Q0001073	P.O.: LAVORI PUBBLICI, RISCHIO IDRAULICO - AREA DI PIANURA	2643	LEONARDO GUARNIERI MINNUCCI	
Q0001074	P.O.: ASSETTO IDROGEOLOGICO, ISTRUTTORIE PIANIFICAZIONE URBANISTICA	7977	ANNA RITA BERNARDI	
Q0001192	P.O.: LAVORI PUBBLICI, RISCHIO IDRAULICO - AREA FERRARESE	37111	STEFANO GARUTTI	
Q0001193	P.O.: DEMANIO AREE E SUPPORTO AI PROCESSI DI ORGANIZZAZIONE E PERSONALE DEL SERVIZIO	
00000440	SERV.AFFARI GENERALI, GIURIDICI E PROGRAMMAZIONE FINANZIARIA DELLA DIR. GEN. RETI INFRASTRUTTURALI, LOGISTICA E SISTEMI DI MOBILITA'	1064	FRANCESCO S. DI CIOMMO	Art.18
SP000267	PROF.SUPPORTO GIURIDICO AMMINISTRATIVO, TRATTAMENTO DATI PERSONALI E SISTEMA DOCUMENTALE	10259	BRUNELLA RAMBALDI	
Q0001000	P.O.: PROGRAMMAZIONE DELLE ATTIVITA' DI DIREZIONE, SVILUPPO ORGANIZZATIVO E QUALITA' DEI PROCESSI	10283	GIAN FRANCO PELLERI	

STRUTTURA ORGANIZZATIVA DELLA REGIONE

PRESIDENZA DELLA GIUNTA REGIONALE
VICEPRESIDENZA E ASSESSORATO ALLE POLITICHE DI WELFARE E POLITICHE ABITATIVE
ASSESSORATO COORDINAMENTO DELLE POLITICHE EUROPEE ALLO SVILUPPO, SCUOLA, FORMAZIONE PROFESSIONALE, UNIVERSITA', RICERCA E LAVORO
ASSESSORATO AGRICOLTURA, CACCIA E PESCA
ASSESSORATO ATTIVITA' PRODUTTIVE, PIANO ENERGETICO, ECONOMIA VERDE E RICOSTRUZIONE POST-SISMA
ASSESSORATO TRASPORTI, RETI INFRASTRUTTURALI MATERIALI E IMMATERIALI, PROGRAMMAZIONE TERRITORIALE E AGENDA DIGITALE
ASSESSORATO DIFESA DEL SUOLO E DELLA COSTA, PROTEZIONE CIVILE E POLITICHE AMBIENTALI E DELLA MONTAGNA

D0000034 DIR. GEN. CURA DEL TERRITORIO E DELL'AMBIENTE

Direttore: **PAOLO FERRECCHI**

Q0001197 P.O.: PROGRAMMAZIONE FINANZIARIA E BILANCIO

11811 ELEONORA TARUFFI

00000445 **SERV.TECNICO DEI BACINI DEGLI AFFLUENTI DEL PO**

16599 **FRANCESCO CAPUANO**

SP000185 **PROF.SPECIALISTA ASSETTO IDROGEOLOGICO - AREA ORIENTALE**

.....

SP000186 **PROF.SPECIALISTA RISCHIO IDRAULICO - AREA ORIENTALE**

70734 **UBALDO RUBBIANESI**

SP000187 **PROF.SPECIALISTA RISORSE IDRICHE E DEMANIO IDRICO**

3467 **GIUSEPPE BAGNI**

SP000188 **PROF.SPECIALISTA RISCHIO IDRAULICO - AREA OCCIDENTALE**

.....

SP000189 **PROF.SPECIALISTA ASSETTO IDROGEOLOGICO - AREA OCCIDENTALE**

46525 **CLAUDIO MALAGUTI**

STRUTTURA ORGANIZZATIVA DELLA REGIONE

PRESIDENZA DELLA GIUNTA REGIONALE
VICEPRESIDENZA E ASSESSORATO ALLE POLITICHE DI WELFARE E POLITICHE ABITATIVE
ASSESSORATO COORDINAMENTO DELLE POLITICHE EUROPEE ALLO SVILUPPO, SCUOLA, FORMAZIONE PROFESSIONALE, UNIVERSITA', RICERCA E LAVORO
ASSESSORATO AGRICOLTURA, CACCIA E PESCA
ASSESSORATO ATTIVITA' PRODUTTIVE, PIANO ENERGETICO, ECONOMIA VERDE E RICOSTRUZIONE POST-SISMA
ASSESSORATO TRASPORTI, RETI INFRASTRUTTURALI MATERIALI E IMMATERIALI, PROGRAMMAZIONE TERRITORIALE E AGENDA DIGITALE
ASSESSORATO DIFESA DEL SUOLO E DELLA COSTA, PROTEZIONE CIVILE E POLITICHE AMBIENTALI E DELLA MONTAGNA

D000034 DIR. GEN. CURA DEL TERRITORIO E DELL'AMBIENTE

Direttore: **PAOLO FERRECCHI**

Q0001035	P.O.: LAVORI PUBBLICI, ASSETTO IDROGEOLOGICO, SISMICA - SEDE DI MODENA	44174	ENRICO LEURATTI
Q0001036	P.O.: LAVORI PUBBLICI, RISCHIO IDRAULICO - SEDE DI MODENA	32050	WILLIAM FERRETTI
Q0001037	P.O.: GESTIONE TECNICO - AMMINISTRATIVA DELLE RISORSE IDRICHE - SEDE DI MODENA	38735	RAFFAELE GIANNINI
Q0001038	P.O.: LAVORI PUBBLICI, ASSETTO IDROGEOLOGICO, SISMICA - SEDE DI REGGIO EMILIA	1418	NICOLA DE SIMONE
Q0001039	P.O.: LAVORI PUBBLICI, RISCHIO IDRAULICO - SEDE DI REGGIO EMILIA	81910	UGO TRONCONI
Q0001040	P.O.: GESTIONE TECNICO - AMMINISTRATIVA DELLE RISORSE IDRICHE - SEDE DI REGGIO EMILIA	1615	VINCENZO MARIA TOSCANI
Q0001041	P.O.: LAVORI PUBBLICI, ASSETTO IDROGEOLOGICO, SISMICA - SEDE DI PARMA	38470	MARCO GIACOPELLI
Q0001042	P.O.: LAVORI PUBBLICI, RISCHIO IDRAULICO - SEDE DI PARMA	46129	GIUSEPPE MAGNANI
Q0001043	P.O.: GESTIONE TECNICO - AMMINISTRATIVA DELLE RISORSE IDRICHE - SEDE DI PARMA	11037	GIANMARCO DI DIO
Q0001044	P.O.: LAVORI PUBBLICI, ASSETTO IDROGEOLOGICO, SISMICA - SEDE DI PIACENZA	86866	LANFRANCO ZANOLINI
Q0001045	P.O.: LAVORI PUBBLICI, RISCHIO IDRAULICO - SEDE DI PIACENZA
Q0001046	P.O.: GESTIONE TECNICO - AMMINISTRATIVA DELLE RISORSE IDRICHE - SEDE DI PIACENZA	73956	MAURIZIO SBALBI

STRUTTURA ORGANIZZATIVA DELLA REGIONE

PRESIDENZA DELLA GIUNTA REGIONALE
VICEPRESIDENZA E ASSESSORATO ALLE POLITICHE DI WELFARE E POLITICHE ABITATIVE
ASSESSORATO COORDINAMENTO DELLE POLITICHE EUROPEE ALLO SVILUPPO, SCUOLA, FORMAZIONE PROFESSIONALE, UNIVERSITA', RICERCA E LAVORO
ASSESSORATO AGRICOLTURA, CACCIA E PESCA
ASSESSORATO ATTIVITA' PRODUTTIVE, PIANO ENERGETICO, ECONOMIA VERDE E RICOSTRUZIONE POST-SISMA
ASSESSORATO TRASPORTI, RETI INFRASTRUTTURALI MATERIALI E IMMATERIALI, PROGRAMMAZIONE TERRITORIALE E AGENDA DIGITALE
ASSESSORATO DIFESA DEL SUOLO E DELLA COSTA, PROTEZIONE CIVILE E POLITICHE AMBIENTALI E DELLA MONTAGNA

D000034 DIR. GEN. CURA DEL TERRITORIO E DELL'AMBIENTE

Direttore: **PAOLO FERRECCHI**

Q0001047	P.O.: SICUREZZA NEI LUOGHI DI LAVORO E NEI CANTIERI - SEDE DI MODENA
Q0001048	P.O.: SICUREZZA NEI LUOGHI DI LAVORO E NEI CANTIERI - SEDE DI REGGIO EMILIA	1413 TIBERIO RIMONDI
Q0001049	P.O.: SICUREZZA NEI LUOGHI DI LAVORO E NEI CANTIERI - SEDE DI PARMA	2714 ALESSANDRO BACCHI
Q0001050	P.O.: SICUREZZA NEI LUOGHI DI LAVORO E NEI CANTIERI - SEDE DI PIACENZA	1460 CRISTINA FRANCA
Q0001051	P.O.: GESTIONE TECNICO - AMMINISTRATIVA DELLE AREE DEL DEMANIO IDRICO - AREA ORIENTALE	87620 ERICO ZOBBI
Q0001052	P.O.: GESTIONE TECNICO - AMMINISTRATIVA DELLE AREE DEL DEMANIO IDRICO - AREA OCCIDENTALE	86747 LUIGI ZANICHELLI
Q0001053	P.O.: SPECIALISTA IN DISCIPLINE NATURALISTICO - AMBIENTALI - AREA ORIENTALE	10563 PAOLO PANCIROLI
Q0001054	P.O.: SPECIALISTA IN DISCIPLINE NATURALISTICO - AMBIENTALI - AREA OCCIDENTALE	10277 PAOLO TOMASI
Q0001055	P.O.: SPECIALISTA IN AMBITO GEOLOGICO E DI TUTELA DELLE ACQUE - SEDE DI PARMA	12079 GIOVANNI TRUFFELLI
Q0001056	P.O.: SPECIALISTA IN AMBITO GEOLOGICO E DI TUTELA DELLE ACQUE - SEDE DI REGGIO EMILIA	10159 GIOVANNI BERTOLINI
Q0001057	P.O.: PROGETTI IN MATERIA DI LAVORI PUBBLICI - SEDE DI MODENA	11122 PIER NICOLA TARTAGLIONE
Q0001058	P.O.: PROGETTI IN MATERIA DI LAVORI PUBBLICI - SEDE DI PARMA	70765 GABRIELE RUBINI

STRUTTURA ORGANIZZATIVA DELLA REGIONE

PRESIDENZA DELLA GIUNTA REGIONALE
VICEPRESIDENZA E ASSESSORATO ALLE POLITICHE DI WELFARE E POLITICHE ABITATIVE
ASSESSORATO COORDINAMENTO DELLE POLITICHE EUROPEE ALLO SVILUPPO, SCUOLA, FORMAZIONE PROFESSIONALE, UNIVERSITA', RICERCA E LAVORO
ASSESSORATO AGRICOLTURA, CACCIA E PESCA
ASSESSORATO ATTIVITA' PRODUTTIVE, PIANO ENERGETICO, ECONOMIA VERDE E RICOSTRUZIONE POST-SISMA
ASSESSORATO TRASPORTI, RETI INFRASTRUTTURALI MATERIALI E IMMATERIALI, PROGRAMMAZIONE TERRITORIALE E AGENDA DIGITALE
ASSESSORATO DIFESA DEL SUOLO E DELLA COSTA, PROTEZIONE CIVILE E POLITICHE AMBIENTALI E DELLA MONTAGNA

D0000034 DIR. GEN. CURA DEL TERRITORIO E DELL'AMBIENTE

Direttore: **PAOLO FERRECCHI**

Q0001059	P.O.: PROGETTI IN MATERIA DI LAVORI PUBBLICI - SEDE DI PIACENZA	51825	TULLIO MELA
Q0001060	P.O.: AMMINISTRAZIONE CONTABILE ED ESPROPRI - AREA ORIENTALE	
Q0001061	P.O.: AMMINISTRAZIONE CONTABILE ED ESPROPRI - AREA OCCIDENTALE	2999	LAURA IANNELLI
Q0001062	P.O.: FUNZIONALE E SEGRETERIA GENERALE	2680	CINZIA CAVALLI
Q0001063	P.O.: COORDINAMENTO RISORSE, ORGANIZZAZIONE ATTIVITA' E CONTROLLO DI GESTIONE	44152	ANNA LEONIDA
00000453	SERV.TECNICO DI BACINO ROMAGNA	83148	MAURO VANNONI
SP000183	<u>PROF.SPECIALISTA GESTIONE DELLE AREE DEL DEMANIO IDRICO E DELLE RISORSE IDRICHE</u>	
SP000184	<u>PROF.RIDUZIONE DEL RISCHIO SISMICO</u>	
SP000304	<u>PROF.SPECIALISTA ASSETTO IDROGEOLOGICO E RISCHIO IDRAULICO</u>	7706	GIANLUCA PAGGI
Q0001081	P.O.: LAVORI PUBBLICI, RISCHIO IDRAULICO. SEDE DI RAVENNA	9048	ANDREA BEZZI

STRUTTURA ORGANIZZATIVA DELLA REGIONE

PRESIDENZA DELLA GIUNTA REGIONALE
VICEPRESIDENZA E ASSESSORATO ALLE POLITICHE DI WELFARE E POLITICHE ABITATIVE
ASSESSORATO COORDINAMENTO DELLE POLITICHE EUROPEE ALLO SVILUPPO, SCUOLA, FORMAZIONE PROFESSIONALE, UNIVERSITA', RICERCA E LAVORO
ASSESSORATO AGRICOLTURA, CACCIA E PESCA
ASSESSORATO ATTIVITA' PRODUTTIVE, PIANO ENERGETICO, ECONOMIA VERDE E RICOSTRUZIONE POST-SISMA
ASSESSORATO TRASPORTI, RETI INFRASTRUTTURALI MATERIALI E IMMATERIALI, PROGRAMMAZIONE TERRITORIALE E AGENDA DIGITALE
ASSESSORATO DIFESA DEL SUOLO E DELLA COSTA, PROTEZIONE CIVILE E POLITICHE AMBIENTALI E DELLA MONTAGNA

D000034 DIR. GEN. CURA DEL TERRITORIO E DELL'AMBIENTE

Direttore: **PAOLO FERRECCHI**

Q0001082	P.O.: LAVORI PUBBLICI, RISCHIO IDRAULICO. SEDE DI FORLI'	60649	FAUSTO PARDOLESI
Q0001083	P.O.: LAVORI PUBBLICI, RISCHIO IDRAULICO. SEDE DI CESENA	18139	LUCIANO CASALI
Q0001087	P.O.: SPECIALISTA IN AMBITO IDRAULICO	1468	DAVIDE SORMANI
Q0001090	P.O.: GESTIONE TECNICO - AMMINISTRATIVA DELLE AREE DEL DEMANIO IDRICO - SEDE DI RAVENNA	52458	GIOVANNI MICCOLI
Q0001091	P.O.: GESTIONE TECNICO - AMMINISTRATIVA DELLE RISORSE IDRICHE - SEDE DI RAVENNA	21120	MAURO CERONI
Q0001094	P.O.: SICUREZZA NEI LUOGHI DI LAVORO E NEI CANTIERI. RAVENNA	18980	MARIO CASTELLI
Q0001096	P.O.: LAVORI PUBBLICI, RISCHIO IDRAULICO	8655	FIorenzo BERTOZZI
Q0001097	P.O.: LAVORI PUBBLICI, ASSETTO IDROGEOLOGICO E DIFESA DELLA COSTA	72795	SANZIO SAMMARINI
Q0001101	P.O.: SPECIALISTA IN DISCIPLINE NATURALISTICO - AMBIENTALI
Q0001102	P.O.: SICUREZZA NEI LUOGHI DI LAVORO E NEI CANTIERI	23882	MAURO CORBELLI
Q0001104	P.O.: SICUREZZA NEI LUOGHI DI LAVORO E NEI CANTIERI. FORLI'	76087	PAOLO SILVESTRI
Q0001157	P.O.: AMMINISTRAZIONE GENERALE - SEDE FORLI'	798	MARIA GRAZIA CRETA

STRUTTURA ORGANIZZATIVA DELLA REGIONE

PRESIDENZA DELLA GIUNTA REGIONALE
VICEPRESIDENZA E ASSESSORATO ALLE POLITICHE DI WELFARE E POLITICHE ABITATIVE
ASSESSORATO COORDINAMENTO DELLE POLITICHE EUROPEE ALLO SVILUPPO, SCUOLA, FORMAZIONE PROFESSIONALE, UNIVERSITA', RICERCA E LAVORO
ASSESSORATO AGRICOLTURA, CACCIA E PESCA
ASSESSORATO ATTIVITA' PRODUTTIVE, PIANO ENERGETICO, ECONOMIA VERDE E RICOSTRUZIONE POST-SISMA
ASSESSORATO TRASPORTI, RETI INFRASTRUTTURALI MATERIALI E IMMATERIALI, PROGRAMMAZIONE TERRITORIALE E AGENDA DIGITALE
ASSESSORATO DIFESA DEL SUOLO E DELLA COSTA, PROTEZIONE CIVILE E POLITICHE AMBIENTALI E DELLA MONTAGNA

D0000034 DIR. GEN. CURA DEL TERRITORIO E DELL'AMBIENTE

Direttore: **PAOLO FERRECCHI**

Q0001158	P.O.: AMMINISTRAZIONE GENERALE - SEDE RAVENNA	11934	ANTONELLA CRISTINA PETUCCO
Q0001160	P.O.: GESTIONE TECNICO - AMMINISTRATIVA DELLE AREE DEL DEMANIO IDRICO E DELLE RISORSE IDRICHE - SEDE CESENA	1385	ROSSELLA FRANCA
Q0001161	P.O.: GESTIONE TECNICO - AMMINISTRATIVA DELLE AREE DEL DEMANIO IDRICO E DELLE RISORSE IDRICHE - SEDE FORLI'	28878	VALERIO ERCOLANI
Q0001162	P.O.: GESTIONE TECNICO - AMMINISTRATIVA DELLE AREE DEL DEMANIO IDRICO E DELLE RISORSE IDRICHE - SEDE RIMINI	21449	STEFANO CEVOLI
Q0001163	P.O.: LAVORI PUBBLICI, ASSETTO IDROGEOLOGICO E DELLA COSTA - SEDE DI CESENA	11736	ANDREA FOSCHI
Q0001164	P.O.: LAVORI PUBBLICI, ASSETTO IDROGEOLOGICO, DIFESA DELLA COSTA - SEDE RAVENNA	34374	FABIA FOSCHI
Q0001165	P.O.: LAVORI PUBBLICI, ASSETTO IDROGEOLOGICO - SEDE FORLI'	1653	ALESSANDRO STEFANI
Q0001166	P.O.: CONTROLLO SISMICO - SEDE DI CESENA	1449	BENNY BARTOLI
Q0001167	P.O.: CONTROLLO SISMICO - SEDE RAVENNA	49838	MASSIMO MARZOCCHI
Q0001168	P.O.: CONTROLLO SISMICO - SEDE RIMINI	1290	ALBERTO AMATI
Q0001191	P.O.: GESTIONE DELLE SANZIONI AMMINISTRATIVE IN CAMPO AMBIENTALE	1665	STEFANIA LASAGNA

00000455 SERV. PIANIFICAZIONE URBANISTICA, PAESAGGIO E USO SOSTENIBILE DEL TERRITORIO

5956 **ROBERTO GABRIELLI**

STRUTTURA ORGANIZZATIVA DELLA REGIONE

PRESIDENZA DELLA GIUNTA REGIONALE
VICEPRESIDENZA E ASSESSORATO ALLE POLITICHE DI WELFARE E POLITICHE ABITATIVE
ASSESSORATO COORDINAMENTO DELLE POLITICHE EUROPEE ALLO SVILUPPO, SCUOLA, FORMAZIONE PROFESSIONALE, UNIVERSITA', RICERCA E LAVORO
ASSESSORATO AGRICOLTURA, CACCIA E PESCA
ASSESSORATO ATTIVITA' PRODUTTIVE, PIANO ENERGETICO, ECONOMIA VERDE E RICOSTRUZIONE POST-SISMA
ASSESSORATO TRASPORTI, RETI INFRASTRUTTURALI MATERIALI E IMMATERIALI, PROGRAMMAZIONE TERRITORIALE E AGENDA DIGITALE
ASSESSORATO DIFESA DEL SUOLO E DELLA COSTA, PROTEZIONE CIVILE E POLITICHE AMBIENTALI E DELLA MONTAGNA

D0000034 DIR. GEN. CURA DEL TERRITORIO E DELL'AMBIENTE

Direttore: **PAOLO FERRECCHI**

SP000308 PROF.COORDINAMENTO DEL SISTEMA INFORMATIVO DELLA PIANIFICAZIONE URBANISTICA E DEL MONITORAGGIO DEL CONSUMO DI SUOLO

12038 **ELETTRA MALOSSÌ**

Q0000876 P.O.: PRESIDIO E COORDINAMENTO DELLA DISCIPLINA PAESAGGISTICA

10227 ANNA MARIA MELE

**00000467 SERV.OPERE PUBBLICHE ED EDILIZIA; SICUREZZA E LEGALITA';
COORDINAMENTO RICOSTRUZIONE**

7012 **STEFANO ISLER**

Comando

SP000309 PROF.COORDINAMENTO DEI PROCESSI AMMINISTRATIVI CORRELATI ALLA RICOSTRUZIONE

.....

Q0000575 P.O.: COMPATIBILITA' TERRITORIALE DELLE OPERE DI INTERESSE STATALE

10287 ALBERTO LEONI

Q0000584 P.O.: SERVIZI PER LA PIANIFICAZIONE

10218 MAURIZIO MASETTI

Q0000792 P.O.: CONTROLLO E VIGILANZA SUGLI OPERATORI EDILIZI

3882 MAURIZIO BALDISSERRI

Q0001220 P.O.: MONITORAGGIO DELL'ATTIVITA' EDILIZIA PUBBLICA E PRIVATA. QUALIFICAZIONE DEGLI OPERATORI ECONOMICI E SEMPLIFICAZIONE DELLE PROCEDURE EDILIZIE

10229 DANIELA ORSILI

Q0001227 P.O.: COORDINAMENTO DI PROGETTI INFORMATICI COMPLESSI PER L'EDILIZIA E PER LA LEGALITA'

.....

CURA DELLA PERSONA, SALUTE E WELFARE

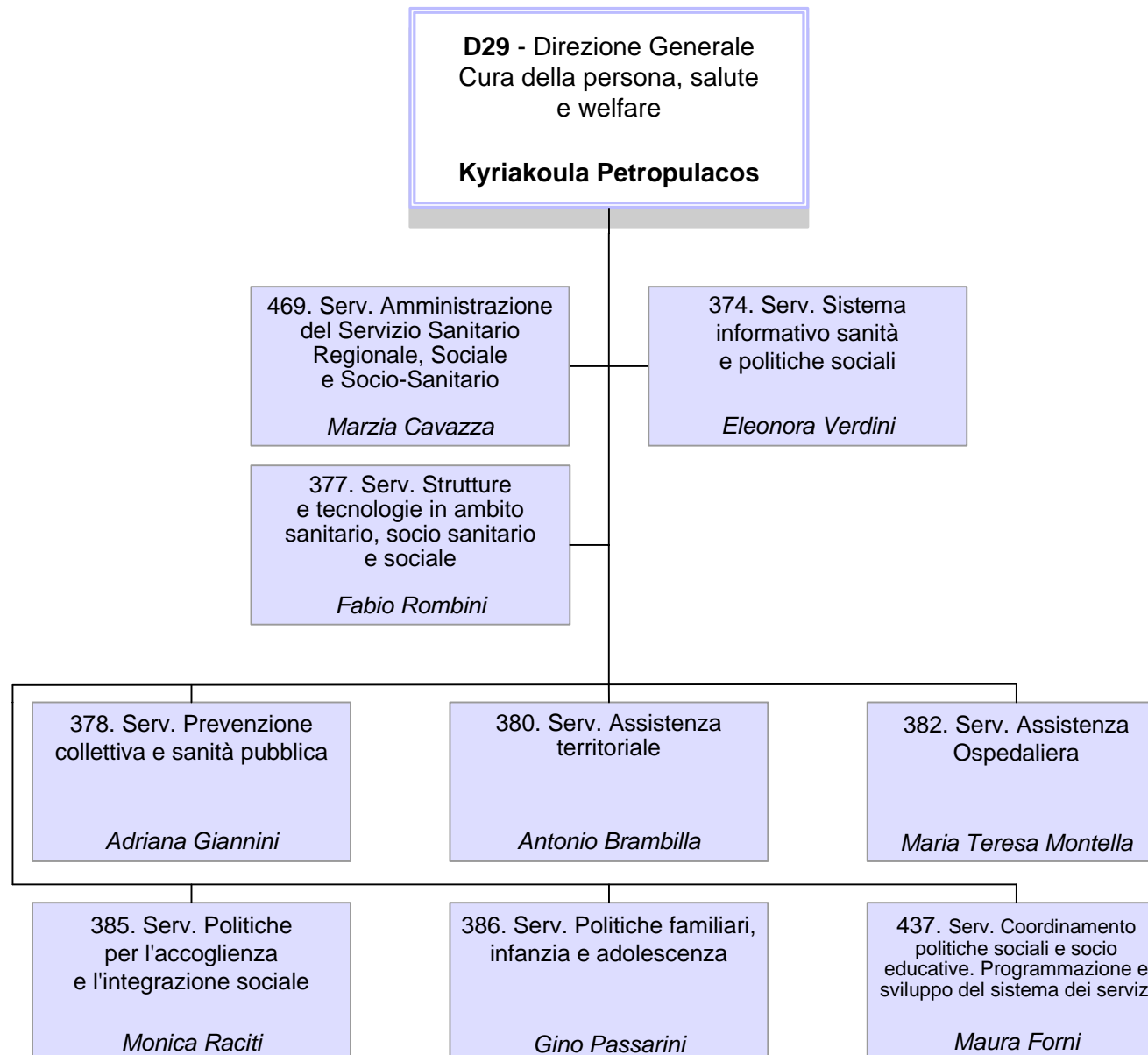

D0000029 DIR. GEN. CURA DELLA PERSONA, SALUTE E WELFAREDirettore: **KYRIAKOULA PETROPULACOS****Unità Funzionali in staff alla Direzione Generale**

SP000301	<u>PROF.COORDINAMENTO E SUPPORTO GIURIDICO E AMMINISTRATIVO IN MATERIA DI ORGANIZZAZIONE E GOVERNO DELLE RISORSE UMANE</u>	70635	STEFANO ROTUNDO	
Q0001005	P.O.: PROGRAMMAZIONE E GESTIONE DELL'ACQUISIZIONE BENI E SERVIZI E DEGLI INCARICHI PROFESSIONALI	11815	MONICA TUGNETTI	
Q0001292	P.O.: GIURIDICO AMMINISTRATIVA DEL SERVIZIO POLITICHE SOCIALI E PER LA SALUTE E DELL'ISTITUZIONE MINGUZZI. SUPPORTO AL SETTORE SERVIZI ALLA PERSONA ED ALLA COMUNITA'	20079	ANTONELLA LAZZARI	
Q0001293	P.O.: SERVIZI SOCIALI E SANITA'	20656	CINZIA GHIRARDELLI	
Q0001316	P.O.: ATTIVITA' ORDINARIA, ADEMPIMENTI E FUNZIONI ISTITUZIONALI	8643	DANIELA MANFRONI	
00000374	SERV.SISTEMA INFORMATIVO SANITA' E POLITICHE SOCIALI	11095	ELEONORA VERDINI	Comando
SP000242	<u>PROF.GESTIONE, ANALISI E MONITORAGGIO DEI FLUSSI INFORMATIVI SANITARI DEL SERVIZIO SANITARIO REGIONALE</u>		
Q0000641	P.O.: MOBILITA' SANITARIA	10715	SILVIA FACCHINI	
Q0001006	P.O.: MANUTENZIONE E AGGIORNAMENTO DEI SISTEMI DI CLASSIFICAZIONE IN AMBITO SANITARIO		
00000377	SERV.STRUTTURE E TECNOLOGIE IN AMBITO SANITARIO, SOCIO SANITARIO E SOCIALE	3578	FABIO ROMBINI	

STRUTTURA ORGANIZZATIVA DELLA REGIONE

VICEPRESIDENZA E ASSESSORATO ALLE POLITICHE DI WELFARE E POLITICHE ABITATIVE
ASSESSORATO POLITICHE PER LA SALUTE



D0000029 DIR. GEN. CURA DELLA PERSONA, SALUTE E WELFARE

Direttore: **KYRIAKOULA PETROPULACOS**

SP000312 PROF.COORDINAMENTO PER LO SVILUPPO DEI SERVIZI ICT IN AMBITO SANITARIO, SOCIO SANITARIO E SOCIALE

7828 **GANDOLFO MISERENDINO** Comando

Q0000649 P.O.: PROGRAMMAZIONE E GESTIONE DEI PROGRAMMI DI INVESTIMENTO IN AMBITO SANITARIO

11991 **ADRIANA SACCHETTI**

Q0000650 P.O.: PROGRAMMAZIONE E GESTIONE DEI PROGRAMMI DI INVESTIMENTO IN AMBITO SOCIO - SANITARIO

11791 **ENRICA FAGIOLI**

00000378 SERV.PREVENZIONE COLLETTIVA E SANITA' PUBBLICA

8025 **ADRIANA GIANNINI** Comando

SP000236 PROF.SICUREZZA ALIMENTARE

.....

SP000245 PROF.MALATTIE INFETTIVE E PROGRAMMI DI PREVENZIONE COLLETTIVA

.....

SP000246 PROF.TUTELA SALUTE LUOGHI DI LAVORO

11404 **GIUSEPPE MONTERASTELLI**

SP000317 PROF.SANITA' VETERINARIA E IGIENE DEGLI ALIMENTI

3143 **GIUSEPPE DIEGOLI** Comando

D0000029 DIR. GEN. CURA DELLA PERSONA, SALUTE E WELFAREDirettore: **KYRIAKOULA PETROPULACOS**

Q0000651	P.O.: INTERVENTI DI PREVENZIONE IN AMBIENTI DI VITA	10249	MARINELLA NATALI	
Q0000878	P.O.: VALUTAZIONE EPIDEMIOLOGICA DEGLI EFFETTI SULLA SALUTE DELL'ESPOSIZIONE A FATTORI DI RISCHIO AMBIENTALI O LEGATI A DETERMINANTI COMPORTAMENTALI	11692	PAOLA ANGELINI	
Q0001018	P.O.: SUPPORTO GIURIDICO, ORGANIZZATIVO E OPERATIVO DELLE ATTIVITA' IN CAPO AL COMITATO REGIONALE DI COORDINAMENTO DELLE AZIONI DELLA P.A. IN MATERIA DI TUTELA DELLA SALUTE E DELLA SICUREZZA DEI LAVORATORI	327	MILVIA FOLEGANI	
00000380	SERV.ASSISTENZA TERRITORIALE	4110	ANTONIO BRAMBILLA	Comando
SP000240	<u>PROF.FARMACI E DISPOSITIVI MEDICI</u>	11326	ESTER SAPIGNI	Comando
SP000285	<u>PROF.SALUTE NELLE CARCERI</u>	1870	ANNA CILENTO	
SP000313	<u>PROF.INTEGRAZIONE SOCIO-SANITARIA DELL'AREA DELLA NON AUTOSUFFICIENZA E GESTIONE DEL FRNA</u>	10582	RAFFAELE FABRIZIO	
SP000316	<u>PROF.SALUTE MENTALE E DIPENDENZE PATOLOGICHE</u>	1486	MILA FERRI	Comando
Q0000656	P.O.: PROGRAMMAZIONE DELL'ASSISTENZA DOMICILIARE E DEI PERCORSI ASSISTENZIALI INTEGRATI; QUALIFICAZIONE DELL'ASSISTENZA ATTRAVERSO LO SVILUPPO DELLE PROFESSIONI SANITARIE ASSISTENZIALI NELL'AMBITO DELLE CURE PRIMARIE	11557	MARIA ROLFINI	

STRUTTURA ORGANIZZATIVA DELLA REGIONE

VICEPRESIDENZA E ASSESSORATO ALLE POLITICHE DI WELFARE E POLITICHE ABITATIVE
ASSESSORATO POLITICHE PER LA SALUTE



D0000029 DIR. GEN. CURA DELLA PERSONA, SALUTE E WELFARE

Direttore: **KYRIAKOULA PETROPULACOS**

Q0000657	P.O.: ATTUAZIONE DEGLI ACCORDI COLLETTIVI NAZIONALI DEI MEDICI CONVENZIONATI	
Q0000661	P.O.: GESTIONE E SVILUPPO POLITICHE SOCIO - SANITARIE PER I DISABILI	11767	LUIGI MAZZA
Q0000662	P.O.: SUPPORTO ALLA PROGRAMMAZIONE LOCALE, VALUTAZIONE E INNOVAZIONE DEGLI INTERVENTI SOCIO - SANITARI DI PREVENZIONE E RIDUZIONE DEL DANNO	34928	FRANCA FRANZIA
Q0000793	P.O.: PROGRAMMA REGIONALE PER LO SVILUPPO E L'INNOVAZIONE DELL'AREA DEI CONSULTORI FAMILIARI E CONSULTORI PEDIATRICI	11689	ELENA CASTELLI
Q0000833	P.O.: SUPPORTO AI SERVIZI AFFERENTI AI DIPARTIMENTI DI SALUTE MENTALE - DIPENDENZE PATOLOGICHE	
Q0001150	P.O.: FORMAZIONE SPECIFICA IN MEDICINA GENERALE	11923	ROSA CACICI
Q0001200	P.O.: MONITORAGGIO INTERVENTI FRNA E COORDINAMENTO ATTUAZIONE ACCREDITAMENTO NEI SERVIZI SOCIO SANITARI	3126	BARBARA SCHIAVON
Q0001201	P.O.: SUPPORTO AMMINISTRATIVO E SVILUPPO DELLE ATTIVITA' E DEI PROGETTI IN MATERIA DI SALUTE NELLE CARCERI E DELLA NEUROPSICHIATRIA DELL'INFANZIA E DELL'ADOLESCENZA	3481	MICHELA CAPPAL
00000382	SERV.ASSISTENZA OSPEDALIERA	7971	MARIA TERESA MONTELLA Comando
Q0000708	P.O.: DATA MANAGEMENT	10707	MARIA VIZIOLI
Q0000801	P.O.: ATTIVITA' TRASFUSIONALE, RETE DELLE MALATTIE RARE E RETE DELLA GENETICA	11875	ELISA ROZZI

D0000029 DIR. GEN. CURA DELLA PERSONA, SALUTE E WELFARE

Direttore: **KYRIAKOULA PETROPULACOS**

00000385 SERV.POLITICHE PER L'ACCOGLIENZA E L'INTEGRAZIONE SOCIALE

2715 **MONICA RACITI**

Q0000664 P.O.: SVILUPPO DI INTERVENTI DI ACCOGLIENZA E INTEGRAZIONE IN MATERIA DI IMMIGRAZIONE, ASILO E CARCERE

11805 **ANDREA FACCHINI**

Q0000665 P.O.: SVILUPPO DI INTERVENTI IN MATERIA DI CONTRASTO ALL'ESCLUSIONE SOCIALE E ALLA POVERTA'

.....

00000386 SERV.POLITICHE FAMILIARI, INFANZIA E ADOLESCENZA

2795 **GINO PASSARINI**

Art.18

Q0000666 P.O.: DIRITTI DELL'INFANZIA E DELL'ADOLESCENZA

39978 **MARGHERITA GOVI**

Q0000667 P.O.: SERVIZI EDUCATIVI PER L'INFANZIA E SOSTEGNO ALLA GENITORIALITA'

.....

Q0000802 P.O.: OSSERVATORIO PER L' INFANZIA E L'ADOLESCENZA

1722 **ALESSANDRO FINELLI**

**00000437 SERV.COORDINAMENTO POLITICHE SOCIALI E SOCIO EDUCATIVE.
PROGRAMMAZIONE E SVILUPPO DEL SISTEMA DEI SERVIZI**

4060 **MAURA FORNI**

STRUTTURA ORGANIZZATIVA DELLA REGIONE

VICEPRESIDENZA E ASSESSORATO ALLE POLITICHE DI WELFARE E POLITICHE ABITATIVE
ASSESSORATO POLITICHE PER LA SALUTE

D0000029 DIR. GEN. CURA DELLA PERSONA, SALUTE E WELFARE

Direttore: **KYRIAKOULA PETROPULACOS**

Q0000638	P.O.: IMPLEMENTAZIONE DELLE POLITICHE SOCIALI ATTRAVERSO LA PARTECIPAZIONE A INIZIATIVE COMUNITARIE E A PROGRAMMI EUROPEI	11363	CINZIA IOPPI	
Q0000660	P.O.: SVILUPPO ECONOMIA SOCIALE E COORDINAMENTO TERZO SETTORE	10205	MARIO ANSALONI	
Q0000663	P.O.: GESTIONE E VALORIZZAZIONE DEL SERVIZIO CIVILE	48757	ANDREA MARISALDI	
Q0001151	P.O.: PROGRAMMAZIONE SOCIALE E SOCIO - SANITARIA E SISTEMA DELL'ACCESSO AI SERVIZI	11789	FRANCESCA RAGAZZINI	
00000469	SERV.AMMINISTRAZIONE DEL SERVIZIO SANITARIO REGIONALE, SOCIALE E SOCIO-SANITARIO	1476	MARZIA CAVAZZA	
SP000237	<u>PROF.ANALISI ECONOMICO - FINANZIARIA DEL SERVIZIO SANITARIO REGIONALE</u>	3822	PAOLA CASSANI	Comando
SP000314	<u>PROF.CONSULENZA GIURIDICA E NORMATIVA IN AMBITO SANITARIO E SOCIALE</u>		
SP000315	<u>PROF.PROGRAMMAZIONE ECONOMICO - FINANZIARIA</u>	3444	VIRGINIA MUSCONI	
H0000005	P.O.: ORGANI ISTITUZIONALI E VALORIZZAZIONE PATRIMONIO DELLE AZIENDE SANITARIE	78385	GIUSEPPINA STRAZZONI	
Q0000645	P.O.: FORMAZIONE E SVILUPPO DELLE PROFESSIONI SANITARIE E SOCIOSANITARIE	6675	SANDRO BELLINI	

D000029 DIR. GEN. CURA DELLA PERSONA, SALUTE E WELFAREDirettore: **KYRIAKOULA PETROPULACOS**

Q0000800	P.O.: AFFARI GIURIDICI E LEGALI, POLITICHE ASSICURATIVE E CONTENZIOSO NELLE AZIENDE SANITARIE	11180	SILVANA D'ALONZO
Q0000879	P.O.: FORME DI COLLABORAZIONE PUBBLICO PRIVATO IN AMBITO SANITARIO E SOCIO - SANITARIO. SOCIETA' PUBBLICHE, IN HOUSE E IRCCS	10316	MARIA LUGIA DE PALMA
Q0000880	P.O.: AZIENDE PUBBLICHE DI SERVIZI ALLA PERSONA (ASP) E IPAB - CONSULENZA GIURIDICA IN AMBITO SOCIALE E SOCIO - SANITARIO	1235	GRAZIA FELICORI
Q0001202	P.O.: COORDINAMENTO E SVOLGIMENTO DI ATTIVITA' CONNESSE ALLA VERIFICA DEI LIVELLI ESSENZIALI DI ASSISTENZA (LEA)	1777	ELENA MANTOVANI
Q0001211	P.O.: PERSONALE DEL SERVIZIO SANITARIO DELLA REGIONE EMILIA - ROMAGNA. GESTIONE PROGRAMMAZIONE ECONOMICO FINANZIARIA DELLE AZIENDE IN MATERIA DI SPESA PER LE RISORSE UMANE	9126	ELIO LIBERO BIAGI
Q0001248	P.O.: GESTIONE TECNICO CONTABILE DELLA GESTIONE SANITARIA ACCENTRATA (GSA) REGIONALE	5928	FULVIA DARDI

IBACN

ISTITUTO PER I BENI ARTISTICI, CULTURALI E NATURALI

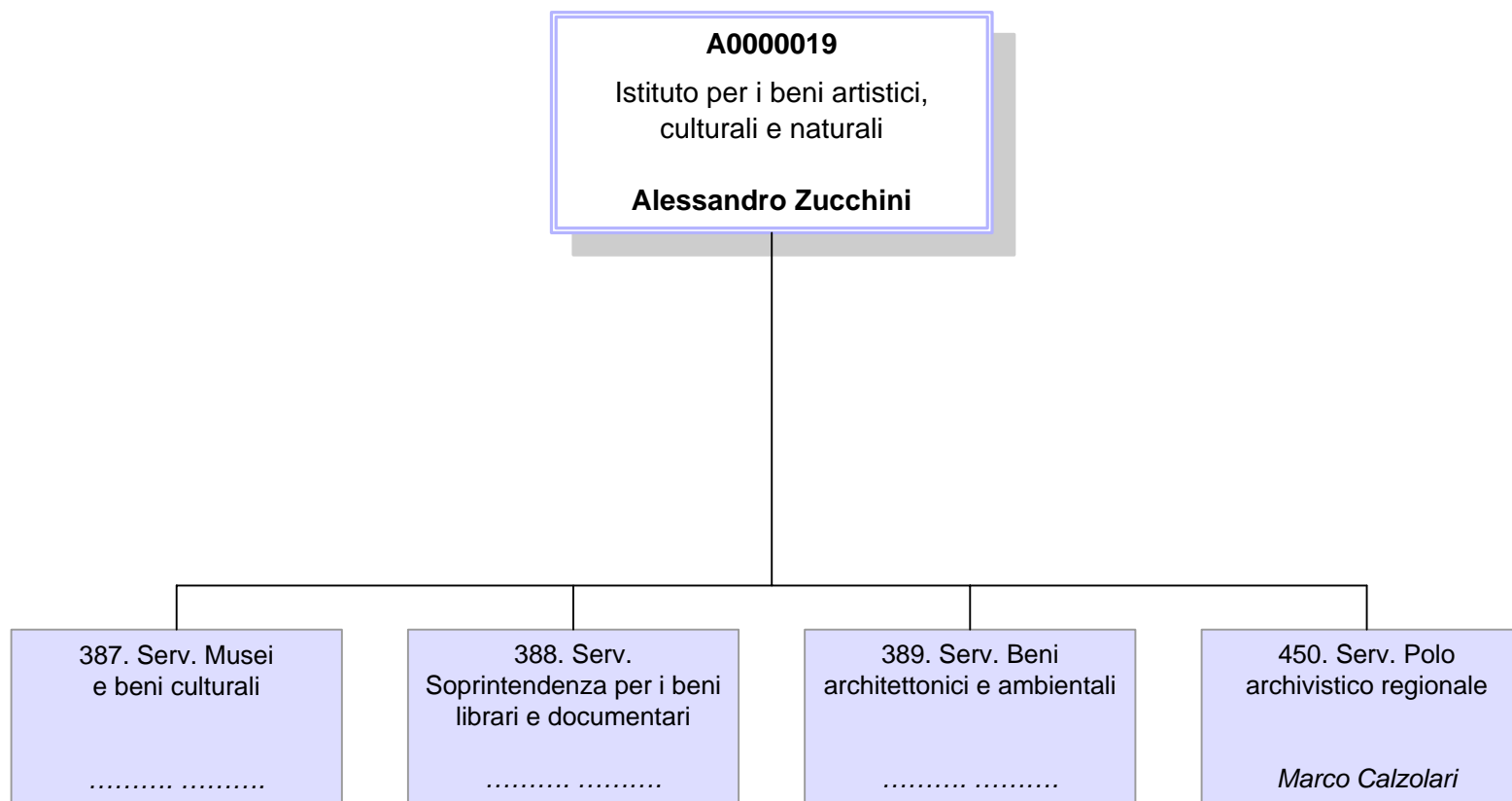

STRUTTURA ORGANIZZATIVA DELLA REGIONE

ASSESSORATO TRASPORTI, RETI INFRASTRUTTURALI MATERIALI E IMMATERIALI, PROGRAMMAZIONE TERRITORIALE E AGENDA DIGITALE
ASSESSORATO TRASPORTI, RETI INFRASTRUTTURALI MATERIALI E IMMATERIALI, PROGRAMMAZIONE TERRITORIALE E AGENDA DIGITALE
ASSESSORATO CULTURA, POLITICHE GIOVANILI E POLITICHE PER LA LEGALITA'

A0000019 IBACN - ISTITUTO PER I BENI ARTISTICI, CULTURALI E NATURALI

Direttore: **ALESSANDRO ZUCCHINI**

Unità Funzionali in staff all'Istituto

SP000258 PROF.COMUNICAZIONE, PROMOZIONE E ATTIVITA' EDITORIALE

29287 **ISABELLA FABBRI**

SP000293 PROF.AMMINISTRAZIONE GENERALE E BIBLIOTECA

1094 **ROBERTO TOMMASI**

Q0000668 P.O.: INTEGRAZIONE DELLE FUNZIONI GIURIDICO - AMMINISTRATIVE E DI CONTROLLO

1207 **MARCO MUZZIOLI**

Q0000669 P.O.: GESTIONE BILANCIO E CASSA ECONOMALE

25175 **PAOLA CRISTOFORI**

Q0000670 P.O.: COORDINAMENTO E PROGETTAZIONE PER LA VALORIZZAZIONE DEI BENI CULTURALI IN AMBITO NAZIONALE ED EUROPEO

77470 **MARGHERITA SPINAZZOLA**

Q0001001 P.O.: SUPPORTO ALLA DIREZIONE, COORDINAMENTO GESTIONALE E AMMINISTRATIVO - CONTABILE E PROGETTI A VALENZA INTERREGIONALE E NAZIONALE. SUPPORTO ALL'INTEGRAZIONE INTERFUNZIONALE

3850 **CARMELA BALDINO**

Q0001206 P.O.: BIBLIOTECA E FOTOTECA

80488 **GIUSEPPINA TONET**

00000387 SERV.MUSEI E BENI CULTURALI

.....

STRUTTURA ORGANIZZATIVA DELLA REGIONE

ASSESSORATO TRASPORTI, RETI INFRASTRUTTURALI MATERIALI E IMMATERIALI, PROGRAMMAZIONE TERRITORIALE E AGENDA DIGITALE
ASSESSORATO TRASPORTI, RETI INFRASTRUTTURALI MATERIALI E IMMATERIALI, PROGRAMMAZIONE TERRITORIALE E AGENDA DIGITALE
ASSESSORATO CULTURA, POLITICHE GIOVANILI E POLITICHE PER LA LEGALITA'

A0000019 IBACN - ISTITUTO PER I BENI ARTISTICI, CULTURALI E NATURALI

Direttore: **ALESSANDRO ZUCCHINI**

Q0000671	P.O.: SVILUPPO, GESTIONE, MONITORAGGIO E VALORIZZAZIONE DI PROGETTI EUROPEI ED INTERNAZIONALI IN AMBITO MUSEALE	73052	MARGHERITA SANI
Q0000672	P.O.: PROGETTAZIONE E PROMOZIONE DELLA CONSERVAZIONE E DEL RESTAURO DEI BENI CULTURALI. VALORIZZAZIONE DEL PATRIMONIO CULTURALE EXTRAEUROPEO	11710	ANTONELLA SALVI
Q0000673	P.O.: PIANIFICAZIONE E ORGANIZZAZIONE MUSEALE	79077	PATRIZIA TAMASSIA
Q0000674	P.O.: CENSIMENTO, STUDIO E VALORIZZAZIONE DEI BENI, DELLE RACCOLTE E DEI MUSEI ARCHEOLOGICI	43807	FIAMMA LENZI
Q0000675	P.O.: CENSIMENTO, STUDIO E VALORIZZAZIONE DEI BENI, DELLE RACCOLTE E DEI MUSEI SCIENTIFICI E NATURALISTICI	63088	GIOVANNI BATTISTA PESCE
Q0000676	P.O.: CENSIMENTO, STUDIO E VALORIZZAZIONE DEI BENI, DELLE RACCOLTE E DEI MUSEI STORICO - ARTISTICI

00000388 **SERV.SOPRINTENDENZA PER I BENI LIBRARI E DOCUMENTARI**

.....

Q0000677	P.O.: ORGANIZZAZIONE ARCHIVISTICA	1475	BRUNELLA ARGELLI
Q0000678	P.O.: PIANIFICAZIONE E ORGANIZZAZIONE BIBLIOTECARIA	23507	VINCENZO COLOMBO
Q0000679	P.O.: TUTELA, CONSERVAZIONE E STANDARD CATALOGRAFICI
Q0000680	P.O.: CATALOGAZIONE E VALORIZZAZIONE DEI FONDI ICONOGRAFICI	6946	GIUSEPPINA BENASSATI

STRUTTURA ORGANIZZATIVA DELLA REGIONE

ASSESSORATO TRASPORTI, RETI INFRASTRUTTURALI MATERIALI E IMMATERIALI, PROGRAMMAZIONE TERRITORIALE E AGENDA DIGITALE
ASSESSORATO TRASPORTI, RETI INFRASTRUTTURALI MATERIALI E IMMATERIALI, PROGRAMMAZIONE TERRITORIALE E AGENDA DIGITALE
ASSESSORATO CULTURA, POLITICHE GIOVANILI E POLITICHE PER LA LEGALITA'

A0000019 IBACN - ISTITUTO PER I BENI ARTISTICI, CULTURALI E NATURALI

Direttore: **ALESSANDRO ZUCCHINI**

Q0000681 P.O.: SISTEMI INFORMATIVI E AUTOMAZIONE BIBLIOTECARIA

1753 MONICA FERRARINI

00000389 **SERV.BENI ARCHITETTONICI E AMBIENTALI**

.....

Q0000682 P.O.: CONOSCENZA DEL PATRIMONIO NATURALE REGIONALE E AZIONI INTEGRATE DI CONSERVAZIONE

872 ALESSANDRO ALESSANDRINI

Q0000683 P.O.: BANCHE DATI E SISTEMI INFORMATIVI TERRITORIALI PER I BENI CULTURALI

41273 MARIA PIA GUERMANDI

Q0000684 P.O.: STUDIO, CENSIMENTO E VALORIZZAZIONE DEL PATRIMONIO ARCHITETTONICO, STORICO - TESTIMONIALE E DEL PAESAGGIO

63483 STEFANO PEZZOLI

Q0000883 P.O.: PROMOZIONE DELLA QUALITA' ARCHITETTONICA E PAESAGGISTICA

.....

00000450 **SERV.POLO ARCHIVISTICO REGIONALE**

3368 **MARCO CALZOLARI**

Comando

SP000302 PROF.PRESIDIO DEGLI ASPETTI INFORMATICI E TELEMATICI DEL POLO ARCHIVISTICO REGIONALE

56762 **MARIO MUSIANI**

Q0001002 P.O.: POLO ARCHIVISTICO REGIONALE: PRESIDIO SISTEMI INFORMATICI E GESTIONE DEI RAPPORTI CON I FORNITORI DI SERVIZI TECNOLOGICI

3884 CRISTIANO CASAGNI

Q0001003 P.O.: POLO ARCHIVISTICO REGIONALE: PRESIDIO FUNZIONE ARCHIVISTICA DI CONSERVAZIONE E GESTIONE DEI RAPPORTI CON GLI ENTI PRODUTTORI

4610 GABRIELE BEZZI

Q0001244 P.O.: PRESIDIO DEI SERVIZI DI CONSERVAZIONE DELLA DOCUMENTAZIONE DIGITALE DELLE AZIENDE SANITARIE

11596 CARLA TOMASSETTI

AGREA

AGENZIA REGIONALE PER LE EROGAZIONI IN AGRICOLTURA

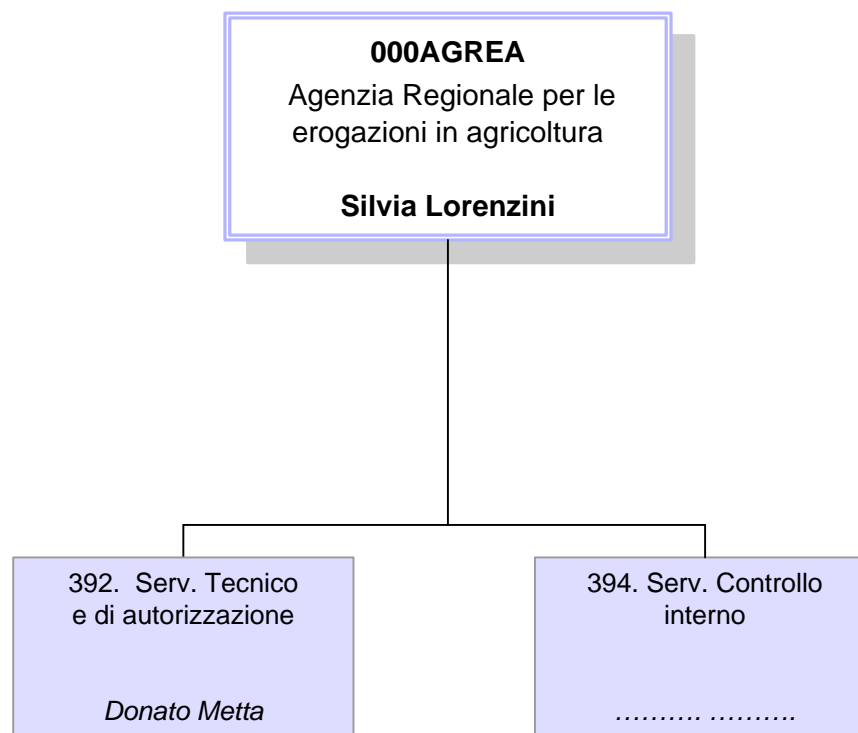

000AGREA AGREA - AGENZIA REGIONALE PER LE EROGAZIONI IN AGRICOLTURADirettore: **SILVIA LORENZINI****Unità Funzionali in staff all'Agenzia****SP000255 PROF.PAGAMENTI**65680 **LORETTA POMPILI**

Q0000693 P.O.: APPROVVIGIONAMENTI E CONTROLLI FONDI STRUTTURALI

11727 LAURA FERRARI

Q0000698 P.O.: AFFARI GENERALI. SUPPORTO ALL'INTEGRAZIONE INTERFUNZIONALE

16910 GIOVANNA CARBONI

Q0000700 P.O.: CONTABILIZZAZIONE

10457 MICHELA SCANAVACCA

Q0000702 P.O.: ESECUZIONE PAGAMENTI

12088 ROBERTO TASSINARI

Q0000705 P.O.: INFORMATIZZAZIONE INTERNA E GESTIONE INFRASTRUTTURE INFORMATICHE

25170 MAURO CRISTOFORI

Q0001019 P.O.: SVILUPPO APPLICAZIONI INFORMATICHE

4100 MARCELLO FINESSI

00000392 SERV.TECNICO E DI AUTORIZZAZIONE11231 **DONATO METTA**

Q0000699 P.O.: AFFARI LEGALI E SUPPORTO GIURIDICO

102 ANDREA PRITONI

Q0000831 P.O.: PRODUZIONI ANIMALI

11611 PASQUALE BEVILACQUA

000AGREA AGREA - AGENZIA REGIONALE PER LE EROGAZIONI IN AGRICOLTURA

Direttore: **SILVIA LORENZINI**

Q0000832 P.O.: PROGRAMMI DI AIUTO IN COFINANZIAMENTO

10426 ANGELO CASALI

Q0000835 P.O.: REGIME PAGAMENTO UNICO

3811 ILARIA CASTELLINI

Q0000867 P.O.: ORGANIZZAZIONI COMUNI DI MERCATO

11305 LAURA CARAMALLI

00000394 **SERV.CONTROLLO INTERNO**

.....

Q0000706 P.O.: AUDIT INTERNO

57725 ILARIO NASCETTI

Q0001216 P.O.: GESTIONE DEL RUC E CONTROLLI IN AGRICOLTURA

3462 ELISABETTA NANNI

ASSR
AGENZIA SANITARIA E SOCIALE REGIONALE

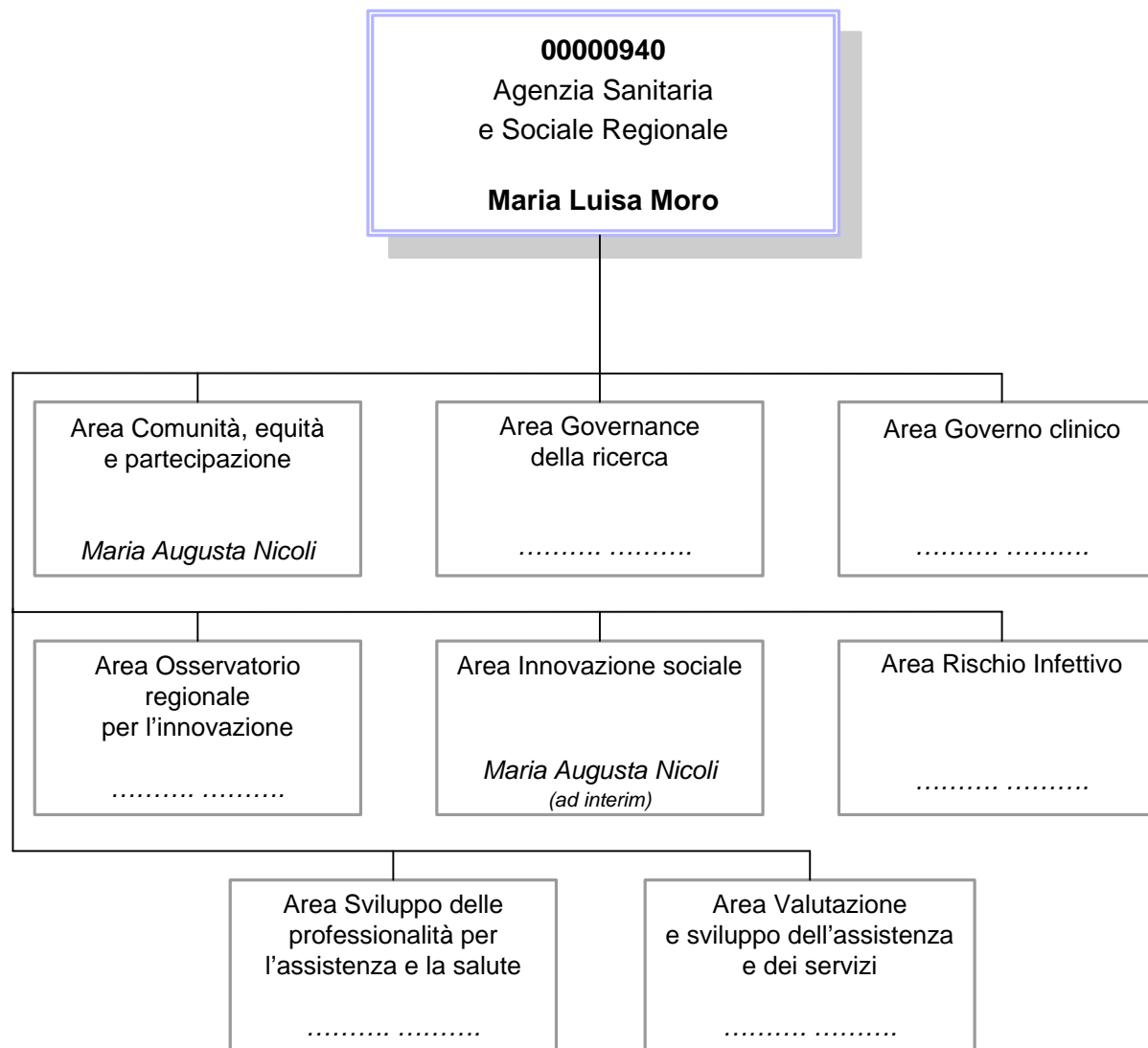

00000940 AGENZIA SANITARIA E SOCIALE REGIONALE

Direttore: **MARIA LUISA MORO**

Unità Funzionali in staff all' Agenzia

SP000269 PROF.PRESIDIO AFFARI GENERALI, GIURIDICI E FINANZIARI DELLA AGENZIA SANITARIA E SOCIALE REGIONALE

11793 **CRISTINA PREDIERI** Comando

Q0001179 P.O.: CONTABILIZZAZIONE E PAGAMENTI DELL'AGENZIA SANITARIA E SOCIALE REGIONALE

4451 GUIDO BARBI

Q0001181 P.O.: COORDINAMENTO OPERATIVO INTEGRATO DELLE RISORSE INFORMATICHE DELL'AGENZIA E DELLA DIREZIONE GENERALE SANITA' E POLITICHE SOCIALI

12016 STEFANO ACCORSI

00000403 AREA GOVERNO CLINICO

.....

00000404 AREA RISCHIO INFETTIVO

.....

00000451 AREA INNOVAZIONE SOCIALE

MARIA AUGUSTA NICOLI Ad Interim

STRUTTURA ORGANIZZATIVA DELLA REGIONE

VICEPRESIDENZA E ASSESSORATO ALLE POLITICHE DI WELFARE E POLITICHE ABITATIVE
ASSESSORATO POLITICHE PER LA SALUTE



00000940 AGENZIA SANITARIA E SOCIALE REGIONALE

Direttore: **MARIA LUISA MORO**

Q0000659 P.O.: QUALITA' DELLA GOVERNANCE LOCALE E DEL SISTEMA DEI SERVIZI SOCIALI E SOCIO SANITARI

70048 ANNAMARIA ROSETTI

00000456 AREA COMUNITA', EQUITA' E PARTECIPAZIONE

MARIA AUGUSTA NICOLI

Dip. SSR

00000457 AREA GOVERNANCE DELLA RICERCA

.....

00000458 AREA OSSERVATORIO REGIONALE PER L'INNOVAZIONE

.....

STRUTTURA ORGANIZZATIVA DELLA REGIONE

VICEPRESIDENZA E ASSESSORATO ALLE POLITICHE DI WELFARE E POLITICHE ABITATIVE
ASSESSORATO POLITICHE PER LA SALUTE



00000940 AGENZIA SANITARIA E SOCIALE REGIONALE

Direttore: **MARIA LUISA MORO**

00000459 AREA SVILUPPO DELLE PROFESSIONALITA' PER L'ASSISTENZA E LA SALUTE

.....

00000460 AREA VALUTAZIONE E SVILUPPO DELL'ASSISTENZA E DEI SERVIZI

.....

Q0001221 P.O.: COORDINAMENTO OPERATIVO INTEGRATO DELLA RETE REGIONALE PER LA GESTIONE DEL RISCHIO E LA SICUREZZA DELLE CURE

5484 VANIA BASINI

INTERCENT-ER
AGENZIA REGIONALE DI SVILUPPO DEI MERCATI TELEMATICI



000INCER INTERCENT-ER AGENZIA REGIONALE DI SVILUPPO DEI MERCATI TELEMATICIDirettore: **ALESSANDRA BONI****Unità Funzionali in staff all'Agenzia**

SP000286	<u>PROF.SUPPORTO AI PROCESSI DI QUALITA', INNOVAZIONE E ORGANIZZAZIONE</u>	10312	BARBARA CEVENINI
SP000303	<u>PROF.SUPPORTO AI PROCESSI DELLA SOSTENIBILITA' AMBIENTALE E SOCIALE</u>	3487	ORTENSINA GUIDI
Q0000425	P.O.: COORDINAMENTO TECNICO E AMMINISTRATIVO DELLE PROCEDURE DI ACQUISIZIONE DI BENI E SERVIZI INERENTI LA SPESA SANITARIA: SERVICE	10448	ANTONIO DIRANI
Q0000854	P.O.: COORDINAMENTO TECNICO E AMMINISTRATIVO DELLE PROCEDURE PER LE ACQUISIZIONI DI BENI E SERVIZI INERENTI LA SPESA SANITARIA: FARMACI E VACCINI	3682	NADIA COMASTRI
Q0000856	P.O.: SUPPORTO GIURIDICO - LEGALE	1832	GIANLUCA ALBONICO
Q0000857	P.O.: COORDINAMENTO TECNICO E AMMINISTRATIVO DELLE PROCEDURE PER LE ACQUISIZIONI DI BENI E SERVIZI INERENTI LA SPESA COMUNE E MONITORAGGIO FORNITORI
Q0001012	P.O.: COORDINAMENTO TECNICO E AMMINISTRATIVO DELLE PROCEDURE PER LE ACQUISIZIONI DI BENI E SERVIZI INERENTI LA SPESA SANITARIA: PRESIDI MEDICO-CHIRURGICI	1098	ANNA MARIA BIAVATI
Q0001294	P.O.: PROVVEDITORATO E SUPPORTO PROCEDURE AMMINISTRATIVE PER I CONTRATTI	20730	ELISABETTA CANI
00000428	SERV.STRATEGIE DI ACQUISTO	10742	PATRIZIA BERTUZZI

000INCER INTERCENT-ER AGENZIA REGIONALE DI SVILUPPO DEI MERCATI TELEMATICIDirettore: **ALESSANDRA BONI**

H0000013	P.O.: PIANIFICAZIONE STRATEGIE DI ACQUISTO IN MATERIA DI E - PROCUREMENT	14510	MICHELE CAGNAZZO
Q0000424	P.O.: COORDINAMENTO TECNICO E AMMINISTRATIVO DEGLI ADEMPIMENTI TRASVERSALI ALLE PROCEDURE ED AI SISTEMI DI ACQUISTO	10293	ANTONELLA RENZONI
Q0000430	P.O.: COORDINAMENTO TECNICO E AMMINISTRATIVO DELLE PROCEDURE IN ACCORDO DI SERVIZIO	11906	IVANA GHELFI
Q0000851	P.O.: AMMINISTRAZIONE E PERSONALE	11827	GIOVANNA MASTINU
Q0000852	P.O.: SISTEMI INFORMATIVI	1617	PATRIZIA VALENTINI
Q0001232	P.O.: PROGRAMMAZIONE FINANZIARIA ED ECONOMICA. GESTIONE DEL BILANCIO	77572	ROBERTA STACCHIO

AGENZIA REGIONALE DI PROTEZIONE CIVILE

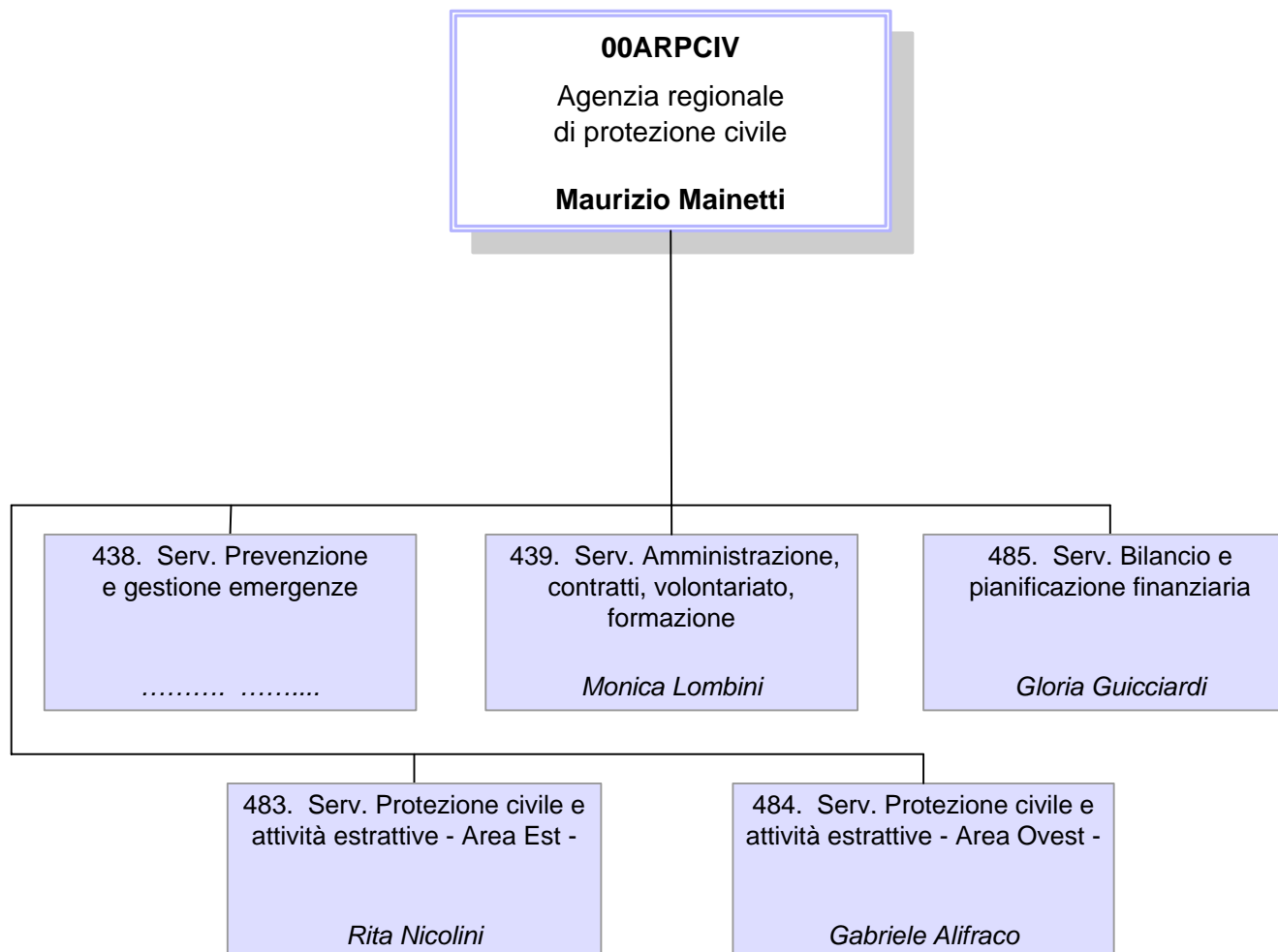

00ARPCIV AGENZIA REGIONALE DI PROTEZIONE CIVILEDirettore: **MAURIZIO MAINETTI****00000438 SERV.PREVENZIONE E GESTIONE EMERGENZE**

.....

Q0000558	P.O.: COORDINAMENTO OPERATIVO DEL CENTRO MULTIRISCHIO, PROGRAMMI DI PREVISIONE E PREVENZIONE, RAPPORTI CON LA COMUNITA' SCIENTIFICA	836	ANTONIO MONNI
Q0001203	P.O.: COORDINAMENTO DEGLI INTERVENTI URGENTI DI PROTEZIONE CIVILE	1548	GIAN MARCO VENTUROLI
Q0001204	P.O.: COORDINAMENTO DEL CENTRO OPERATIVO REGIONALE DI PROTEZIONE CIVILE	12073	ANDREA BIONDARO
Q0001205	P.O.: COORDINAMENTO GESTIONE RISORSE UMANE, MATERIALI E LOGISTICA PER L'EMERGENZA, SISTEMI INFORMATIVI ED INFORMATICI	3378	SILVIA TINTI
Q0001208	P.O.: COORDINAMENTO DELLE ATTIVITA' D'EMERGENZA E DI PROTEZIONE CIVILE CONNESSE AI RISCHI INDUSTRIALI ED AMBIENTALI	2905	CLARISSA DONDI
Q0001226	P.O.: COORDINAMENTO E GESTIONE DEL CENTRO LOGISTICO DI PROTEZIONE CIVILE DI TRESIGALLO (CERPIC)	1919	STEFANO FERRONI

00000439 SERV.AMMINISTRAZIONE, CONTRATTI, VOLONTARIATO, FORMAZIONE10282 **MONICA LOMBINI**

Q0000556	P.O.: COORDINAMENTO DELLE ATTIVITA' DI CONSULENZA GIURIDICO AMMINISTRATIVA E GESTIONE DI CONTRIBUTI A SOGGETTI PRIVATI DANNEGGIATI	11904	SILVANA GUERRA
Q0000557	P.O.: COORDINAMENTO DELLE PROCEDURE E DELLE ATTIVITA' CONNESSE AL VOLONTARIATO DI PROTEZIONE CIVILE	19208	AURO CATI

00ARPCIV AGENZIA REGIONALE DI PROTEZIONE CIVILEDirettore: **MAURIZIO MAINETTI**

Q0000819	P.O.: COORDINAMENTO DEI PROCESSI DI GESTIONE DEL PERSONALE E DELLA FORMAZIONE DEGLI OPERATORI DEL SISTEMA REGIONALE DI PROTEZIONE CIVILE	10153	CARMELA BUONOPANE	
Q0000900	P.O.: COORDINAMENTO GIURIDICO - AMMINISTRATIVO DELLE PROCEDURE DI ACQUISIZIONE DI BENI E SERVIZI PER IL SISTEMA REGIONALE DI PROTEZIONE CIVILE	12195	RITA LAI	
00000483	SERV.PROTEZIONE CIVILE E ATTIVITA' ESTRATTIVE - AREA EST -	20469	RITA NICOLINI	Art.18
Q0001295	P.O.: PROTEZIONE CIVILE	20136	STEFANO PISAURI	
Q0001296	P.O.: STAFF, IDROVIA	20415	SIMONA SCALAMBRA	
Q0001297	P.O.: PROTEZIONE CIVILE SICUREZZA DEL TERRITORIO E ATTIVITA' ESTRATTIVE	20427	ALCESTE ZECCHI	
Q0001298	P.O.: DIFESA DEL SUOLO - ACQUE	20265	CLAUDIA CASADEI	
Q0001299	P.O.: PROTEZIONE CIVILE - MODENA	4521	FRANCESCO GELMUZZI	
Q0001300	P.O.: ATTIVITA' ESTRATTIVE	20458	FRANCESCA LUGLI	
Q0001302	P.O.: POLITICHE ENERGETICHE E SICUREZZA DEL TERRITORIO	20627	MARCO BACCHINI	
00000484	SERV.PROTEZIONE CIVILE E ATTIVITA' ESTRATTIVE - AREA OVEST -	20548	GABRIELE ALIFRACO	

00ARPCIV AGENZIA REGIONALE DI PROTEZIONE CIVILEDirettore: **MAURIZIO MAINETTI**

Q0001301 P.O.: PROTEZIONE CIVILE - PIACENZA

20521 FABRIZIO MARCHI

Q0001303 P.O.: DIFESA DEL SUOLO E PROTEZIONE CIVILE

20763 FEDERICA MANENTI

00000485 SERV.BILANCIO E PIANIFICAZIONE FINANZIARIA10024 **GLORIA GUICCIARDI**

Q0001020 P.O.: COORDINAMENTO DELLE ATTIVITA' AMMINISTRATIVO-CONTABILI ED ECONOMICO-FINANZIARIE DELL'AGENZIA REGIONALE DI PROTEZIONE CIVILE

11339 LAURA LOSTIA

ASSEMBLEA LEGISLATIVA - AREE SETTORIALI E CLASSI DELLE STRUTTURE DIRIGENZIALI

D0000013 DIREZIONE GENERALE ASSEMBLEA LEGISLATIVA REGIONALE

Codice Servizio	Denominazione Servizio	Area Sett.	Descrizione Area settoriale	Descrizione Classe
00000470	SERVIZIO AFFARI LEGISLATIVI E COORDINAMENTO COMMISSIONI ASSEMBLEARI	AL3	SUPPORTO AL PROCESSO LEGISLATIVO ED AMMINISTRATIVO	FASCIA RETRIBUTIVA 1
00000471	SERVIZIO FUNZIONAMENTO E GESTIONE	AL1	ORGANIZZAZIONE, TECNOLOGIE DELL'INFORMAZIONE E GESTIONE FINANZIARIA	FASCIA RETRIBUTIVA 2
00000472	SERVIZIO DIRITTI DEI CITTADINI	AL3	SUPPORTO AL PROCESSO LEGISLATIVO ED AMMINISTRATIVO	FASCIA RETRIBUTIVA 2
SP000321	SUPPORTO ALLE COMMISSIONI E RACCORDO LAVORI ASSEMBLEARI	AL3	SUPPORTO AL PROCESSO LEGISLATIVO ED AMMINISTRATIVO	
SP000322	SUPPORTO AGLI ORGANI DI GARANZIA E PROMOZIONE DELLA CITTADINANZA ATTIVA	AL3	SUPPORTO AL PROCESSO LEGISLATIVO ED AMMINISTRATIVO	

GIUNTA REGIONALE - AREE SETTORIALI E CLASSI DELLE STRUTTURE DIRIGENZIALI

F000032 GABINETTO DEL PRESIDENTE DELLA GIUNTA

Codice Servizio	Denominazione Servizio	Area Sett.	Descrizione Area settoriale	Descrizione Classe
00000304	SERVIZIO POLITICHE EUROPEE E RELAZIONI INTERNAZIONALI	A08	POLITICHE REGIONALI EUROPEE. COOPERAZIONE E SOLIDARIETA' INTERNAZIONALE	FASCIA RETRIBUTIVA 2
00000306	SERVIZIO AFFARI DELLA PRESIDENZA			FASCIA RETRIBUTIVA STRUTTURE SPECIALI
00000446	SERVIZIO AUTORITA' DI AUDIT	A08	POLITICHE REGIONALI EUROPEE. COOPERAZIONE E SOLIDARIETA' INTERNAZIONALE	FASCIA RETRIBUTIVA 2
SP000148	STUDIO E RICERCA IN MATERIA DI FINANZA LOCALE E DI MONITORAGGIO DELLE SPESE DELLA P.A.			FASCIA RETRIBUTIVA STRUTTURE SPECIALI
SP000162	PRESIDIO DELLE ATTIVITA' INERENTI GLI AFFARI ISTITUZIONALI DELLA PRESIDENZA.			FASCIA RETRIBUTIVA 3
SP000164	SPECIALISTA PROCEDURE ATTI GIUNTA E RAPPORTI GIUNTA ASSEMBLEA LEGISLATIVA			FASCIA RETRIBUTIVA 3
SP000274	SPECIALISTA IN PROGRAMMAZIONE E ORGANIZZAZIONE DI ATTIVITA' DI MARKETING E COMUNICAZIONE CORRELATE ALLE RELAZIONI ISTITUZIONALI			FASCIA RETRIBUTIVA 3
SP000310	PORTAVOCE			FASCIA RETRIBUTIVA STRUTTURE SPECIALI
SP000320	CAPO UFFICIO STAMPA			FASCIA RETRIBUTIVA STRUTTURE SPECIALI

D000032 DIREZIONE GENERALE GESTIONE, SVILUPPO E ISTITUZIONI

Codice Servizio	Denominazione Servizio	Area Sett.	Descrizione Area settoriale	Descrizione Classe
00000308	SERVIZIO BILANCIO E FINANZE	A11	ANALISI E GESTIONE FINANZIARIA, CONTROLLI E CERTIFICAZIONI	FASCIA RETRIBUTIVA 1
00000311	SERVIZIO AMMINISTRAZIONE E GESTIONE	A10	ORGANIZZAZIONE, QUALITA' DEI PROCESSI AMMINISTRATIVI E SVILUPPO DELLE COMPETENZE	FASCIA RETRIBUTIVA 1
00000312	SERVIZIO ORGANIZZAZIONE E SVILUPPO	A10	ORGANIZZAZIONE, QUALITA' DEI PROCESSI AMMINISTRATIVI E SVILUPPO DELLE COMPETENZE	FASCIA RETRIBUTIVA PER SERVIZIO SUPER
00000318	SERVIZIO AFFARI LEGISLATIVI E QUALITA' DEI PROCESSI NORMATIVI	A09	AFFARI LEGISLATIVI, LEGALI E SUPPORTO GIURIDICO	FASCIA RETRIBUTIVA 2
00000319	SERVIZIO ATTIVITA' CONSULTIVA GIURIDICA	A09	AFFARI LEGISLATIVI, LEGALI E SUPPORTO GIURIDICO	FASCIA RETRIBUTIVA 2
00000320	SERVIZIO AFFARI ISTITUZIONALI E DELLE AUTONOMIE LOCALI	A09	AFFARI LEGISLATIVI, LEGALI E SUPPORTO GIURIDICO	FASCIA RETRIBUTIVA 2
00000321	SERVIZIO INNOVAZIONE E SEMPLIFICAZIONE AMMINISTRATIVA	A10	ORGANIZZAZIONE, QUALITA' DEI PROCESSI AMMINISTRATIVI E SVILUPPO DELLE COMPETENZE	FASCIA RETRIBUTIVA 2
00000347	SERVIZIO INTESE ISTITUZIONALI E PROGRAMMI SPECIALI D'AREA	A08	POLITICHE REGIONALI EUROPEE. COOPERAZIONE E SOLIDARIETA' INTERNAZIONALE	FASCIA RETRIBUTIVA 2
00000398	SERVIZIO STATISTICA E INFORMAZIONE GEOGRAFICA	A07	TECNOLOGIE DELL'INFORMAZIONE E COMUNICAZIONE (ICT)	FASCIA RETRIBUTIVA 2
00000417	SERVIZIO COLLEGAMENTO CON GLI ORGANI DELL' UNIONE EUROPEA A BRUXELLES	A08	POLITICHE REGIONALI EUROPEE. COOPERAZIONE E SOLIDARIETA' INTERNAZIONALE	FASCIA RETRIBUTIVA 2
00000425	SERVIZIO PATRIMONIO	A11	ANALISI E GESTIONE FINANZIARIA, CONTROLLI E CERTIFICAZIONI	FASCIA RETRIBUTIVA PER SERVIZIO SUPER
00000432	SERVIZIO COMUNICAZIONE, EDUCAZIONE ALLA SOSTENIBILITA' E STRUMENTI DI PARTECIPAZIONE	A10	ORGANIZZAZIONE, QUALITA' DEI PROCESSI AMMINISTRATIVI E SVILUPPO DELLE COMPETENZE	FASCIA RETRIBUTIVA 2
00000433	SERVIZIO GESTIONE DELLA SPESA REGIONALE	A11	ANALISI E GESTIONE FINANZIARIA, CONTROLLI E CERTIFICAZIONI	FASCIA RETRIBUTIVA PER SERVIZIO SUPER
00000434	SERVIZIO APPROVVIGIONAMENTI E CENTRI OPERATIVI	A10	ORGANIZZAZIONE, QUALITA' DEI PROCESSI AMMINISTRATIVI E SVILUPPO DELLE COMPETENZE	FASCIA RETRIBUTIVA 1
00000435	SERVIZIO SISTEMA INFORMATIVO - INFORMATICO REGIONALE	A07	TECNOLOGIE DELL'INFORMAZIONE E COMUNICAZIONE (ICT)	FASCIA RETRIBUTIVA PER SERVIZIO SUPER
00000468	SERVIZIO PIANIFICAZIONE FINANZIARIA E CONTROLLI	A11	ANALISI E GESTIONE FINANZIARIA, CONTROLLI E CERTIFICAZIONI	FASCIA RETRIBUTIVA 2
SP000165	SVILUPPO DATI E ANALISI FINANZIARIA. PATTO DI STABILITA'	A11	ANALISI E GESTIONE FINANZIARIA, CONTROLLI E CERTIFICAZIONI	FASCIA RETRIBUTIVA 3

Codice Servizio	Denominazione Servizio	Area Sett.	Descrizione Area settoriale	Descrizione Classe
SP000167	TRIBUTI E SANZIONI TRIBUTARIE	A11	ANALISI E GESTIONE FINANZIARIA, CONTROLLI E CERTIFICAZIONI	FASCIA RETRIBUTIVA 3
SP000169	CASSA ECONOMALE E AUTORITA' DI CERTIFICAZIONE	A11	ANALISI E GESTIONE FINANZIARIA, CONTROLLI E CERTIFICAZIONI	FASCIA RETRIBUTIVA 3
SP000202	COORDINAMENTO DELLE ATTIVITA' DI PROMOZIONE E FORMAZIONE PER L'E -GOVERNMENT	A10	ORGANIZZAZIONE, QUALITA' DEI PROCESSI AMMINISTRATIVI E SVILUPPO DELLE COMPETENZE	FASCIA RETRIBUTIVA 3
SP000205	SISTEMI DI VALUTAZIONE E DI INCENTIVAZIONE	A10	ORGANIZZAZIONE, QUALITA' DEI PROCESSI AMMINISTRATIVI E SVILUPPO DELLE COMPETENZE	FASCIA RETRIBUTIVA 2
SP000207	PRESIDIO ATTIVITA' DI SVILUPPO E GESTIONE DELLE ATTREZZATURE INFORMATICHE INDIVIDUALI	A07	TECNOLOGIE DELL'INFORMAZIONE E COMUNICAZIONE (ICT)	FASCIA RETRIBUTIVA 3
SP000209	PRESIDIO DELLE ATTIVITA' DI PROGETTAZIONE E SVILUPPO APPLICATIVO	A07	TECNOLOGIE DELL'INFORMAZIONE E COMUNICAZIONE (ICT)	FASCIA RETRIBUTIVA 3
SP000213	PRESIDIO DELLE ATTIVITA' RELATIVE ALLA GESTIONE INTEGRATA DELLA CARTOGRAFIA E DELL'INFORMAZIONE GEOGRAFICA E MONITORAGGIO DELLE ATTIVITA' DEL SERVIZIO	A07	TECNOLOGIE DELL'INFORMAZIONE E COMUNICAZIONE (ICT)	FASCIA RETRIBUTIVA 2
SP000225	ASSISTENZA STATISTICA AL MONITORAGGIO DI PROGRAMMI E PROGETTI INTERSETTORIALI	A08	POLITICHE REGIONALI EUROPEE. COOPERAZIONE E SOLIDARIETA' INTERNAZIONALE	FASCIA RETRIBUTIVA 3
SP000256	SUPPORTO AL SISTEMA DELLE AUTONOMIE TERRITORIALI	A10	ORGANIZZAZIONE, QUALITA' DEI PROCESSI AMMINISTRATIVI E SVILUPPO DELLE COMPETENZE	FASCIA RETRIBUTIVA 3
SP000287	ESPERTO GIURIDICO A SUPPORTO DELL'ATTIVITA' LEGISLATIVA IN MATERIA TRIBUTARIA, DI PROCEDIMENTO AMMINISTRATIVO, CONTRATTI, APPALTI E COORDINAMENTO SANZIONI AMMINISTRATIVE	A09	AFFARI LEGISLATIVI, LEGALI E SUPPORTO GIURIDICO	FASCIA RETRIBUTIVA 3
SP000290	PRESIDIO DELLE ATTIVITA' DI PROGETTAZIONE E SVILUPPO DELLE INFRASTRUTTURE INFORMATICHE E TELEMATICHE	A07	TECNOLOGIE DELL'INFORMAZIONE E COMUNICAZIONE (ICT)	FASCIA RETRIBUTIVA 3
SP000296	SISTEMI CONTRATTUALI E ORDINAMENTALI DEL PERSONALE DEL SISTEMA SANITARIO REGIONALE	A10	ORGANIZZAZIONE, QUALITA' DEI PROCESSI AMMINISTRATIVI E SVILUPPO DELLE COMPETENZE	FASCIA RETRIBUTIVA 3
SP000297	SVILUPPO E PROMOZIONE COMUNICAZIONE INTEGRATA	A10	ORGANIZZAZIONE, QUALITA' DEI PROCESSI AMMINISTRATIVI E SVILUPPO DELLE COMPETENZE	FASCIA RETRIBUTIVA 3
SP000298	PRESIDIO DEI PROCESSI DI GESTIONE DEL PATRIMONIO	A11	ANALISI E GESTIONE FINANZIARIA, CONTROLLI E CERTIFICAZIONI	FASCIA RETRIBUTIVA 3
SP000306	PRESIDIO DELLA GOVERNANCE DEL SISTEMA INFORMATICO REGIONALE	A07	TECNOLOGIE DELL'INFORMAZIONE E COMUNICAZIONE (ICT)	FASCIA RETRIBUTIVA 3
SP000319	SUPPORTO AI PROCESSI TRASVERSALI DELLA DIREZIONE	A10	ORGANIZZAZIONE, QUALITA' DEI PROCESSI AMMINISTRATIVI E SVILUPPO DELLE COMPETENZE	FASCIA RETRIB.3 (PROVV.)

D0000024 DIREZIONE GENERALE AGRICOLTURA, CACCIA E PESCA

Codice Servizio	Denominazione Servizio	Area Sett.	Descrizione Area settoriale	Descrizione Classe
00000323	SERVIZIO AFFARI GENERALI, GIURIDICI E PROGRAMMAZIONE FINANZIARIA DELLA DIREZIONE GENERALE AGRICOLTURA, ECONOMIA ITTICA, ATTIVITA' FAUNISTICO-VENATORIE	A10	ORGANIZZAZIONE, QUALITA' DEI PROCESSI AMMINISTRATIVI E SVILUPPO DELLE COMPETENZE	FASCIA RETRIBUTIVA 2
00000324	SERVIZIO SISTEMA INFORMATIVO - INFORMATICO AGRICOLO REGIONALE	A07	TECNOLOGIE DELL'INFORMAZIONE E COMUNICAZIONE (ICT)	FASCIA RETRIBUTIVA 2
00000325	SERVIZIO PROGRAMMI, MONITORAGGIO E VALUTAZIONE	A06	AGRICOLTURA	FASCIA RETRIBUTIVA 2
00000326	SERVIZIO TERRITORIO RURALE ED ATTIVITA' FAUNISTICO-VENATORIE	A06	AGRICOLTURA	FASCIA RETRIBUTIVA 2
00000327	SERVIZIO FITOSANITARIO	A06	AGRICOLTURA	FASCIA RETRIBUTIVA 1
00000328	SERVIZIO AIUTI ALLE IMPRESE	A06	AGRICOLTURA	FASCIA RETRIBUTIVA 1
00000329	SERVIZIO RICERCA, INNOVAZIONE E PROMOZIONE DEL SISTEMA AGROALIMENTARE	A06	AGRICOLTURA	FASCIA RETRIBUTIVA 1
00000330	SERVIZIO PERCORSI DI QUALITA', RELAZIONI DI MERCATO E INTEGRAZIONE DI FILIERA	A06	AGRICOLTURA	FASCIA RETRIBUTIVA 2
00000331	SERVIZIO SVILUPPO DELL'ECONOMIA ITTICA E DELLE PRODUZIONI ANIMALI	A06	AGRICOLTURA	FASCIA RETRIBUTIVA 2
00000332	SERVIZIO SVILUPPO DELLE PRODUZIONI VEGETALI	A06	AGRICOLTURA	FASCIA RETRIBUTIVA 2
00000473	SERVIZIO TERRITORIALE AGRICOLTURA, CACCIA E PESCA DI BOLOGNA	A06	AGRICOLTURA	FASCIA RETRIB.2 (PROVV.)
00000474	SERVIZIO TERRITORIALE AGRICOLTURA, CACCIA E PESCA DI MODENA	A06	AGRICOLTURA	FASCIA RETRIB.2 (PROVV.)
00000475	SERVIZIO TERRITORIALE AGRICOLTURA, CACCIA E PESCA DI REGGIO EMILIA	A06	AGRICOLTURA	FASCIA RETRIB.2 (PROVV.)
00000476	SERVIZIO TERRITORIALE AGRICOLTURA, CACCIA E PESCA DI PARMA	A06	AGRICOLTURA	FASCIA RETRIB.2 (PROVV.)
00000477	SERVIZIO TERRITORIALE AGRICOLTURA, CACCIA E PESCA DI PIACENZA	A06	AGRICOLTURA	FASCIA RETRIB.2 (PROVV.)
00000478	SERVIZIO TERRITORIALE AGRICOLTURA, CACCIA E PESCA DI FERRARA	A06	AGRICOLTURA	FASCIA RETRIB.2 (PROVV.)

Codice Servizio	Denominazione Servizio	Area Sett.	Descrizione Area settoriale	Descrizione Classe
00000479	SERVIZIO TERRITORIALE AGRICOLTURA, CACCIA E PESCA DI RAVENNA	A06	AGRICOLTURA	FASCIA RETRIB.2 (PROVV.)
00000480	SERVIZIO TERRITORIALE AGRICOLTURA, CACCIA E PESCA DI RIMINI	A06	AGRICOLTURA	FASCIA RETRIB.2 (PROVV.)
00000481	SERVIZIO TERRITORIALE AGRICOLTURA, CACCIA E PESCA DI FORLI'-CESENA	A06	AGRICOLTURA	FASCIA RETRIB.2 (PROVV.)
SP000216	INTEGRAZIONE E VALORIZZAZIONE DELLE INIZIATIVE DI COOPERAZIONE COMUNITARIA E SVILUPPO DELLE RELAZIONI INTERNAZIONALI	A08	POLITICHE REGIONALI EUROPEE. COOPERAZIONE E SOLIDARIETA' INTERNAZIONALE	FASCIA RETRIBUTIVA 3
SP000217	CERTIFICAZIONE E CONTROLLI	A06	AGRICOLTURA	FASCIA RETRIBUTIVA 3
SP000300	PRESIDIO DEI PROCESSI E DELLE ATTIVITA' DI GESTIONE E SVILUPPO DEL SETTORE ITTICO	A06	AGRICOLTURA	FASCIA RETRIBUTIVA 3

D0000033 DIREZIONE GENERALE ECONOMIA DELLA CONOSCENZA, DEL LAVORO E DELL'IMPRESA

Codice Servizio	Denominazione Servizio	Area Sett.	Descrizione Area settoriale	Descrizione Classe
00000357	SERVIZIO AFFARI GENERALI, GIURIDICI E PROGRAMMAZIONE FINANZIARIA DELLA DIREZIONE GENERALE CULTURA, FORMAZIONE E LAVORO	A10	ORGANIZZAZIONE, QUALITA' DEI PROCESSI AMMINISTRATIVI E SVILUPPO DELLE COMPETENZE	FASCIA RETRIBUTIVA 2
00000358	SERVIZIO CULTURA, SPORT E GIOVANI	A13	BENI E ATTIVITA' CULTURALI, PAESAGGIO, SPORT E POLITICHE GIOVANILI	FASCIA RETRIBUTIVA 1
00000359	SERVIZIO PROGRAMMAZIONE, VALUTAZIONE E INTERVENTI REGIONALI NELL'AMBITO DELLE POLITICHE DELLA FORMAZIONE E DEL LAVORO	A03	LAVORO E SISTEMI FORMATIVI	FASCIA RETRIBUTIVA 1
00000360	SERVIZIO FORMAZIONE PROFESSIONALE	A03	LAVORO E SISTEMI FORMATIVI	FASCIA RETRIBUTIVA 1
00000361	SERVIZIO GESTIONE E CONTROLLO DELLE ATTIVITA' REALIZZATE NELL'AMBITO DELLE POLITICHE DELLA FORMAZIONE E DEL LAVORO	A03	LAVORO E SISTEMI FORMATIVI	FASCIA RETRIBUTIVA 1
00000362	SERVIZIO ISTRUZIONE	A03	LAVORO E SISTEMI FORMATIVI	FASCIA RETRIBUTIVA 2
00000367	SERVIZIO POLITICHE PER L'INDUSTRIA, L'ARTIGIANATO, LA COOPERAZIONE E I SERVIZI	A02	SVILUPPO ECONOMICO	FASCIA RETRIBUTIVA 1

Codice Servizio	Denominazione Servizio	Area Sett.	Descrizione Area settoriale	Descrizione Classe
00000368	SERVIZIO POLITICHE DI SVILUPPO ECONOMICO, RICERCA INDUSTRIALE E INNOVAZIONE TECNOLOGICA	A02	SVILUPPO ECONOMICO	FASCIA RETRIBUTIVA 1
00000370	SERVIZIO ENERGIA ED ECONOMIA VERDE	A04	AMBIENTE E ENERGIA	FASCIA RETRIBUTIVA 2
00000397	SERVIZIO SPORTELLI REGIONALE PER L'INTERNAZIONALIZZAZIONE DELLE IMPRESE	A02	SVILUPPO ECONOMICO	FASCIA RETRIBUTIVA 2
00000427	SERVIZIO MONITORAGGIO E COORDINAMENTO DEI SISTEMI INFORMATIVI DELL'ISTRUZIONE, DELLA FORMAZIONE E DEL LAVORO	A03	LAVORO E SISTEMI FORMATIVI	FASCIA RETRIBUTIVA 2
00000429	SERVIZIO LAVORO	A03	LAVORO E SISTEMI FORMATIVI	FASCIA RETRIBUTIVA 1
00000444	SERVIZIO CONSULENZA GIURIDICA, SEMPLIFICAZIONE AMMINISTRATIVA PER LE IMPRESE E CONTRATTUALISTICA	A09	AFFARI LEGISLATIVI, LEGALI E SUPPORTO GIURIDICO	FASCIA RETRIBUTIVA 2
00000454	SERVIZIO COMMERCIO, TURISMO E QUALITA' AREE TURISTICHE	A02	SVILUPPO ECONOMICO	FASCIA RETRIBUTIVA PER SERVIZIO SUPER
00000482	SERVIZIO ATTUAZIONE E LIQUIDAZIONE DEI PROGRAMMI	A11	ANALISI E GESTIONE FINANZIARIA, CONTROLLI E CERTIFICAZIONI	FASCIA RETRIB.2 (PROVV.)
SP000233	QUALITA' AREE TURISTICHE	A02	SVILUPPO ECONOMICO	FASCIA RETRIBUTIVA 2
SP000234	INFORMAZIONE TURISTICA E SERVIZI TURISTICI IN RETE	A02	SVILUPPO ECONOMICO	FASCIA RETRIBUTIVA 3
SP000235	ORGANIZZAZIONE TURISTICA REGIONALE, DELLE PROFESSIONI, DELLA PROMO - COMMERCIALIZZAZIONE	A02	SVILUPPO ECONOMICO	FASCIA RETRIBUTIVA 3
SP000261	SUPPORTO ALL'ATTIVITA' DI ANALISI, RICERCA E STUDI ECONOMICI E ALLA PREDISPOSIZIONE DI PROGETTI REGIONALI, INTERREGIONALI ED EUROPEI E LORO MONITORAGGIO	A02	SVILUPPO ECONOMICO	FASCIA RETRIBUTIVA 3
SP000275	GESTIONE DEI FONDI E PROGRAMMI COMUNITARI	A02	SVILUPPO ECONOMICO	FASCIA RETRIBUTIVA 3
SP000318	GESTIONE DELLE ATTIVITA' DI SVILUPPO DEL PROGRAMMA POR FESR	A02	SVILUPPO ECONOMICO	FASCIA RETRIB.3 (PROVV.)

D0000034 DIREZIONE GENERALE CURA DEL TERRITORIO E DELL'AMBIENTE

Codice Servizio	Denominazione Servizio	Area Sett.	Descrizione Area settoriale	Descrizione Classe
00000333	SERVIZIO AFFARI GENERALI, GIURIDICI E PROGRAMMAZIONE FINANZIARIA DELLA DIREZIONE GENERALE AMBIENTE E DIFESA DEL SUOLO E DELLA COSTA	A10	ORGANIZZAZIONE, QUALITA' DEI PROCESSI AMMINISTRATIVI E SVILUPPO DELLE COMPETENZE	FASCIA RETRIBUTIVA PER SERVIZIO SUPER
00000336	SERVIZIO TUTELA E RISANAMENTO RISORSA ACQUA	A04	AMBIENTE E ENERGIA	FASCIA RETRIBUTIVA 1
00000337	SERVIZIO RIFIUTI E BONIFICA SITI, SERVIZI PUBBLICI AMBIENTALI E SISTEMI INFORMATIVI	A04	AMBIENTE E ENERGIA	FASCIA RETRIBUTIVA 2
00000338	SERVIZIO VALUTAZIONE IMPATTO E PROMOZIONE SOSTENIBILITA' AMBIENTALE	A04	AMBIENTE E ENERGIA	FASCIA RETRIBUTIVA 1
00000339	SERVIZIO RISANAMENTO ATMOSFERICO, ACUSTICO, ELETTROMAGNETICO	A04	AMBIENTE E ENERGIA	FASCIA RETRIBUTIVA 1
00000340	SERVIZIO PARCHI E RISORSE FORESTALI	A04	AMBIENTE E ENERGIA	FASCIA RETRIBUTIVA 2
00000341	SERVIZIO DIFESA DEL SUOLO, DELLA COSTA E BONIFICA	A05	DIFESA SUOLO E COSTA, PROTEZIONE CIVILE E BONIFICA	FASCIA RETRIBUTIVA 1
00000343	SERVIZIO GEOLOGICO, SISMICO E DEI SUOLI	A05	DIFESA SUOLO E COSTA, PROTEZIONE CIVILE E BONIFICA	FASCIA RETRIBUTIVA 1
00000346	SERVIZIO AFFARI GENERALI, GIURIDICI E PROGRAMMAZIONE FINANZIARIA DELLA DIREZIONE GENERALE PROGRAMMAZIONE TERRITORIALE E NEGOZIATA, INTESE. RELAZIONI EUROPEE E RELAZIONI INTERNAZIONALI	A10	ORGANIZZAZIONE, QUALITA' DEI PROCESSI AMMINISTRATIVI E SVILUPPO DELLE COMPETENZE	FASCIA RETRIBUTIVA PER SERVIZIO SUPER
00000348	SERVIZIO PROGRAMMAZIONE TERRITORIALE E SVILUPPO DELLA MONTAGNA	A12	PIANIFICAZIONE TERRITORIALI E INFRASTRUTTURE	FASCIA RETRIBUTIVA 2
00000353	SERVIZIO QUALITA' URBANA E POLITICHE ABITATIVE	A12	PIANIFICAZIONE TERRITORIALI E INFRASTRUTTURE	FASCIA RETRIBUTIVA 1
00000355	SERVIZIO VIABILITA', NAVIGAZIONE INTERNA E PORTUALITA' COMMERCIALE	A12	PIANIFICAZIONE TERRITORIALI E INFRASTRUTTURE	FASCIA RETRIBUTIVA 1
00000390	SERVIZIO FERROVIE	A12	PIANIFICAZIONE TERRITORIALI E INFRASTRUTTURE	FASCIA RETRIBUTIVA 1

Codice Servizio	Denominazione Servizio	Area Sett.	Descrizione Area settoriale	Descrizione Classe
00000411	SERVIZIO TECNICO DI BACINO PO DI VOLANO E DELLA COSTA	A05	DIFESA SUOLO E COSTA, PROTEZIONE CIVILE E BONIFICA	FASCIA RETRIBUTIVA 1
00000412	SERVIZIO TECNICO BACINO RENO	A05	DIFESA SUOLO E COSTA, PROTEZIONE CIVILE E BONIFICA	FASCIA RETRIBUTIVA 1
00000440	SERVIZIO AFFARI GENERALI, GIURIDICI E PROGRAMMAZIONE FINANZIARIA DELLA DIREZIONE GENERALE RETI INFRASTRUTTURALI, LOGISTICA E SISTEMI DI MOBILITA'	A10	ORGANIZZAZIONE, QUALITA' DEI PROCESSI AMMINISTRATIVI E SVILUPPO DELLE COMPETENZE	FASCIA RETRIBUTIVA 1
00000445	SERVIZIO TECNICO DEI BACINI DEGLI AFFLUENTI DEL PO	A05	DIFESA SUOLO E COSTA, PROTEZIONE CIVILE E BONIFICA	FASCIA RETRIBUTIVA PER SERVIZIO SUPER
00000453	SERVIZIO TECNICO DI BACINO ROMAGNA	A05	DIFESA SUOLO E COSTA, PROTEZIONE CIVILE E BONIFICA	FASCIA RETRIBUTIVA PER SERVIZIO SUPER
00000455	SERVIZIO PIANIFICAZIONE URBANISTICA, PAESAGGIO E USO SOSTENIBILE DEL TERRITORIO	A12	PIANIFICAZIONE TERRITORIALI E INFRASTRUTTURE	FASCIA RETRIBUTIVA 2
00000467	SERVIZIO OPERE PUBBLICHE ED EDILIZIA, SICUREZZA E LEGALITA', COORDINAMENTO RICOSTRUZIONE	A12	PIANIFICAZIONE TERRITORIALI E INFRASTRUTTURE	FASCIA RETRIBUTIVA 2
SP000177	RILEVAMENTO, BANCA DATI DEI SUOLI	A05	DIFESA SUOLO E COSTA, PROTEZIONE CIVILE E BONIFICA	FASCIA RETRIBUTIVA 3
SP000180	RIDUZIONE DEL RISCHIO SISMICO E INTERVENTI DI DIFESA DEL SUOLO	A05	DIFESA SUOLO E COSTA, PROTEZIONE CIVILE E BONIFICA	FASCIA RETRIBUTIVA 2
SP000181	RISORSE IDRICHE, DEMANIO IDRICO E RISCHIO IDRAULICO	A05	DIFESA SUOLO E COSTA, PROTEZIONE CIVILE E BONIFICA	FASCIA RETRIBUTIVA 2
SP000183	SPECIALISTA GESTIONE DELLE AREE DEL DEMANIO IDRICO E DELLE RISORSE IDRICHE	A05	DIFESA SUOLO E COSTA, PROTEZIONE CIVILE E BONIFICA	FASCIA RETRIBUTIVA 2
SP000184	RIDUZIONE DEL RISCHIO SISMICO	A05	DIFESA SUOLO E COSTA, PROTEZIONE CIVILE E BONIFICA	FASCIA RETRIBUTIVA 3
SP000185	SPECIALISTA ASSETTO IDROGEOLOGICO - AREA ORIENTALE	A05	DIFESA SUOLO E COSTA, PROTEZIONE CIVILE E BONIFICA	FASCIA RETRIBUTIVA 2

Codice Servizio	Denominazione Servizio	Area Sett.	Descrizione Area settoriale	Descrizione Classe
SP000187	SPECIALISTA RISORSE IDRICHE E DEMANIO IDRICO	A05	DIFESA SUOLO E COSTA, PROTEZIONE CIVILE E BONIFICA	FASCIA RETRIBUTIVA 2
SP000188	SPECIALISTA RISCHIO IDRAULICO - AREA OCCIDENTALE	A05	DIFESA SUOLO E COSTA, PROTEZIONE CIVILE E BONIFICA	FASCIA RETRIBUTIVA 2
SP000189	SPECIALISTA ASSETTO IDROGEOLOGICO - AREA OCCIDENTALE	A05	DIFESA SUOLO E COSTA, PROTEZIONE CIVILE E BONIFICA	FASCIA RETRIBUTIVA 2
SP000196	PROGETTI EUROPEI IN MATERIA DI GOVERNANCE METROPOLITANA E DI INFRASTRUTTURE DEL TERRITORIO	A08	POLITICHE REGIONALI EUROPEE. COOPERAZIONE E SOLIDARIETA' INTERNAZIONALE	FASCIA RETRIBUTIVA 3
SP000197	PROGETTI SVILUPPO AREE MONTANE	A12	PIANIFICAZIONE TERRITORIALI E INFRASTRUTTURE	FASCIA RETRIBUTIVA 3
SP000266	PROMOZIONE E MONITORAGGIO DELLE AZIONI DI PROTEZIONE E VALORIZZAZIONE DEI SUOLI	A05	DIFESA SUOLO E COSTA, PROTEZIONE CIVILE E BONIFICA	FASCIA RETRIBUTIVA 3
SP000267	SUPPORTO GIURIDICO AMMINISTRATIVO, TRATTAMENTO DATI PERSONALI E SISTEMA DOCUMENTALE	A10	ORGANIZZAZIONE, QUALITA' DEI PROCESSI AMMINISTRATIVI E SVILUPPO DELLE COMPETENZE	FASCIA RETRIBUTIVA 3
SP000281	PREVENZIONE DEGLI INQUINAMENTI	A04	AMBIENTE E ENERGIA	FASCIA RETRIBUTIVA 3
SP000291	GESTIONE INTEGRATA DEL SISTEMA DEGLI OSSERVATORI DEL TERRITORIO	A12	PIANIFICAZIONE TERRITORIALI E INFRASTRUTTURE	FASCIA RETRIBUTIVA 3
SP000304	SPECIALISTA ASSETTO IDROGEOLOGICO E RISCHIO IDRAULICO	A05	DIFESA SUOLO E COSTA, PROTEZIONE CIVILE E BONIFICA	FASCIA RETRIBUTIVA 2
SP000308	COORDINAMENTO DEL SISTEMA INFORMATIVO DELLA PIANIFICAZIONE URBANISTICA E DEL MONITORAGGIO DEL CONSUMO DI SUOLO	A12	PIANIFICAZIONE TERRITORIALI E INFRASTRUTTURE	FASCIA RETRIBUTIVA 3
SP000309	COORDINAMENTO DEI PROCESSI AMMINISTRATIVI CORRELATI ALLA RICOSTRUZIONE	A10	ORGANIZZAZIONE, QUALITA' DEI PROCESSI AMMINISTRATIVI E SVILUPPO DELLE COMPETENZE	FASCIA RETRIBUTIVA 3

D000029 DIREZIONE GENERALE CURA DELLA PERSONA, SALUTE E WELFARE

Codice Servizio	Denominazione Servizio	Area Sett.	Descrizione Area settoriale	Descrizione Classe
00000374	SERVIZIO SISTEMA INFORMATIVO SANITA' E POLITICHE SOCIALI	A07	TECNOLOGIE DELL'INFORMAZIONE E COMUNICAZIONE (ICT)	FASCIA RETRIBUTIVA 1
00000377	SERVIZIO STRUTTURE E TECNOLOGIE IN AMBITO SANITARIO, SOCIO SANITARIO E SOCIALE	A01	SANITÀ E POLITICHE SOCIALI	FASCIA RETRIBUTIVA 1
00000378	SERVIZIO PREVENZIONE COLLETTIVA E SANITA' PUBBLICA	A01	SANITÀ E POLITICHE SOCIALI	FASCIA RETRIBUTIVA PER SERVIZIO SUPER
00000380	SERVIZIO ASSISTENZA TERRITORIALE	A01	SANITÀ E POLITICHE SOCIALI	FASCIA RETRIBUTIVA 1
00000382	SERVIZIO ASSISTENZA OSPEDALIERA	A01	SANITÀ E POLITICHE SOCIALI	FASCIA RETRIBUTIVA 1
00000385	SERVIZIO POLITICHE PER L'ACCOGLIENZA E L'INTEGRAZIONE SOCIALE	A01	SANITÀ E POLITICHE SOCIALI	FASCIA RETRIBUTIVA 2
00000386	SERVIZIO POLITICHE FAMILIARI, INFANZIA E ADOLESCENZA	A01	SANITÀ E POLITICHE SOCIALI	FASCIA RETRIBUTIVA 2
00000437	SERVIZIO COORDINAMENTO POLITICHE SOCIALI E SOCIO EDUCATIVE. PROGRAMMAZIONE E SVILUPPO DEL SISTEMA DEI SERVIZI	A01	SANITÀ E POLITICHE SOCIALI	FASCIA RETRIBUTIVA 1
00000469	SERVIZIO AMMINISTRAZIONE DEL SERVIZIO SANITARIO REGIONALE, SOCIALE E SOCIO-SANITARIO	A10	ORGANIZZAZIONE, QUALITA' DEI PROCESSI AMMINISTRATIVI E SVILUPPO DELLE COMPETENZE	FASCIA RETRIBUTIVA PER SERVIZIO SUPER
SP000236	SICUREZZA ALIMENTARE	A01	SANITÀ E POLITICHE SOCIALI	FASCIA RETRIBUTIVA 3
SP000237	ANALISI ECONOMICO - FINANZIARIA DEL SERVIZIO SANITARIO REGIONALE	A11	ANALISI E GESTIONE FINANZIARIA, CONTROLLI E CERTIFICAZIONI	FASCIA RETRIBUTIVA 3
SP000240	FARMACI E DISPOSITIVI MEDICI	A01	SANITÀ E POLITICHE SOCIALI	FASCIA RETRIBUTIVA 3

Codice Servizio	Denominazione Servizio	Area Sett.	Descrizione Area settoriale	Descrizione Classe
SP000242	GESTIONE, ANALISI E MONITORAGGIO DEI FLUSSI INFORMATIVI SANITARI DEL SERVIZIO SANITARIO REGIONALE	A01	SANITÀ E POLITICHE SOCIALI	FASCIA RETRIBUTIVA 3
SP000245	MALATTIE INFETTIVE E PROGRAMMI DI PREVENZIONE COLLETTIVA	A01	SANITÀ E POLITICHE SOCIALI	FASCIA RETRIBUTIVA 3
SP000246	TUTELA SALUTE LUOGHI DI LAVORO	A01	SANITÀ E POLITICHE SOCIALI	FASCIA RETRIBUTIVA 3
SP000285	SALUTE NELLE CARCERI	A01	SANITÀ E POLITICHE SOCIALI	FASCIA RETRIBUTIVA 3
SP000301	COORDINAMENTO E SUPPORTO GIURIDICO E AMMINISTRATIVO IN MATERIA DI ORGANIZZAZIONE E GOVERNO DELLE RISORSE UMANE	A10	ORGANIZZAZIONE, QUALITÀ DEI PROCESSI AMMINISTRATIVI E SVILUPPO DELLE COMPETENZE	FASCIA RETRIBUTIVA 3
SP000312	COORDINAMENTO PER LO SVILUPPO DEI SERVIZI ICT IN AMBITO SANITARIO, SOCIO SANITARIO E SOCIALE	A07	TECNOLOGIE DELL'INFORMAZIONE E COMUNICAZIONE (ICT)	FASCIA RETRIBUTIVA 3
SP000313	INTEGRAZIONE SOCIO-SANITARIA DELL'AREA DELLA NON AUTOSUFFICIENZA E GESTIONE DEL FRNA	A01	SANITÀ E POLITICHE SOCIALI	FASCIA RETRIBUTIVA 2
SP000314	CONSULENZA GIURIDICA E NORMATIVA IN AMBITO SANITARIO E SOCIALE	A09	AFFARI LEGISLATIVI, LEGALI E SUPPORTO GIURIDICO	FASCIA RETRIBUTIVA 3
SP000315	PROGRAMMAZIONE ECONOMICO - FINANZIARIA	A11	ANALISI E GESTIONE FINANZIARIA, CONTROLLI E CERTIFICAZIONI	FASCIA RETRIBUTIVA 3
SP000316	SALUTE MENTALE E DIPENDENZE PATOLOGICHE	A01	SANITÀ E POLITICHE SOCIALI	FASCIA RETRIBUTIVA 2
SP000317	SANITA' VETERINARIA E IGIENE DEGLI ALIMENTI	A01	SANITÀ E POLITICHE SOCIALI	FASCIA RETRIBUTIVA 3

A0000019 IBACN - ISTITUTO PER I BENI ARTISTICI, CULTURALI E NATURALI

Codice Servizio	Denominazione Servizio	Area Sett.	Descrizione Area settoriale	Descrizione Classe
00000387	SERVIZIO MUSEI E BENI CULTURALI	A13	BENI E ATTIVITA' CULTURALI, PAESAGGIO, SPORT E POLITICHE GIOVANILI	FASCIA RETRIBUTIVA 2
00000388	SERVIZIO SOPRINTENDENZA PER I BENI LIBRARI E DOCUMENTARI	A13	BENI E ATTIVITA' CULTURALI, PAESAGGIO, SPORT E POLITICHE GIOVANILI	FASCIA RETRIBUTIVA 1
00000389	SERVIZIO BENI ARCHITETTONICI E AMBIENTALI	A13	BENI E ATTIVITA' CULTURALI, PAESAGGIO, SPORT E POLITICHE GIOVANILI	FASCIA RETRIBUTIVA 2
00000450	SERVIZIO POLO ARCHIVISTICO REGIONALE	A10	ORGANIZZAZIONE, QUALITA' DEI PROCESSI AMMINISTRATIVI E SVILUPPO DELLE COMPETENZE	FASCIA RETRIBUTIVA 1
SP000258	COMUNICAZIONE, PROMOZIONE E ATTIVITA' EDITORIALE	A13	BENI E ATTIVITA' CULTURALI, PAESAGGIO, SPORT E POLITICHE GIOVANILI	FASCIA RETRIBUTIVA 3
SP000293	AMMINISTRAZIONE GENERALE E BIBLIOTECA	A10	ORGANIZZAZIONE, QUALITA' DEI PROCESSI AMMINISTRATIVI E SVILUPPO DELLE COMPETENZE	FASCIA RETRIBUTIVA 2
SP000302	PRESIDIO DEGLI ASPETTI INFORMATICI E TELEMATICI DEL POLO ARCHIVISTICO REGIONALE	A07	TECNOLOGIE DELL'INFORMAZIONE E COMUNICAZIONE (ICT)	FASCIA RETRIBUTIVA 3

000AGREA AGREA - AGENZIA REGIONALE PER LE EROGAZIONI IN AGRICOLTURA

Codice Servizio	Denominazione Servizio	Area Sett.	Descrizione Area settoriale	Descrizione Classe
00000392	SERVIZIO TECNICO E DI AUTORIZZAZIONE	A11	ANALISI E GESTIONE FINANZIARIA, CONTROLLI E CERTIFICAZIONI	FASCIA RETRIBUTIVA 1
00000394	SERVIZIO CONTROLLO INTERNO	A08	POLITICHE REGIONALI EUROPEE. COOPERAZIONE E SOLIDARIETA' INTERNAZIONALE	FASCIA RETRIBUTIVA 2
SP000255	PAGAMENTI	A11	ANALISI E GESTIONE FINANZIARIA, CONTROLLI E CERTIFICAZIONI	FASCIA RETRIBUTIVA 3

00000940 AGENZIA SANITARIA E SOCIALE REGIONALE

Codice Servizio	Denominazione Servizio	Area Sett.	Descrizione Area settoriale	Descrizione Classe
SP000269	PRESIDIO AFFARI GENERALI, GIURIDICI E FINANZIARI DELLA AGENZIA SANITARIA E SOCIALE REGIONALE	A10	ORGANIZZAZIONE, QUALITA' DEI PROCESSI AMMINISTRATIVI E SVILUPPO DELLE COMPETENZE	FASCIA RETRIBUTIVA 3

000INCER INTERCENT-ER - AGENZIA REGIONALE DI SVILUPPO DEI MERCATI TELEMATICI

Codice Servizio	Denominazione Servizio	Area Sett.	Descrizione Area settoriale	Descrizione Classe
00000428	SERVIZIO STRATEGIE DI ACQUISTO	A10	ORGANIZZAZIONE, QUALITA' DEI PROCESSI AMMINISTRATIVI E SVILUPPO DELLE COMPETENZE	FASCIA RETRIBUTIVA 1
SP000286	SUPPORTO AI PROCESSI DI QUALITA', INNOVAZIONE E ORGANIZZAZIONE	A10	ORGANIZZAZIONE, QUALITA' DEI PROCESSI AMMINISTRATIVI E SVILUPPO DELLE COMPETENZE	FASCIA RETRIBUTIVA 3
SP000303	SUPPORTO AI PROCESSI DELLA SOSTENIBILITA' AMBIENTALE E SOCIALE	A10	ORGANIZZAZIONE, QUALITA' DEI PROCESSI AMMINISTRATIVI E SVILUPPO DELLE COMPETENZE	FASCIA RETRIBUTIVA 3

00ARPCIV AGENZIA REGIONALE DI PROTEZIONE CIVILE

Codice Servizio	Denominazione Servizio	Area Sett.	Descrizione Area settoriale	Descrizione Classe
00000438	SERVIZIO PREVENZIONE E GESTIONE EMERGENZE	A05	DIFESA SUOLO E COSTA, PROTEZIONE CIVILE E BONIFICA	FASCIA RETRIBUTIVA 1
00000439	SERVIZIO AMMINISTRAZIONE, CONTRATTI, VOLONTARIATO, FORMAZIONE	A10	ORGANIZZAZIONE, QUALITA' DEI PROCESSI AMMINISTRATIVI E SVILUPPO DELLE COMPETENZE	FASCIA RETRIBUTIVA 1
00000483	SERVIZIO PROTEZIONE CIVILE E ATTIVITA' ESTRATTIVE - AREA EST -	A05	DIFESA SUOLO E COSTA, PROTEZIONE CIVILE E BONIFICA	FASCIA RETRIB.2 (PROVV.)
00000484	SERVIZIO PROTEZIONE CIVILE E ATTIVITA' ESTRATTIVE - AREA OVEST -	A05	DIFESA SUOLO E COSTA, PROTEZIONE CIVILE E BONIFICA	FASCIA RETRIB.2 (PROVV.)
00000485	BILANCIO E PIANIFICAZIONE FINANZIARIA	A11	ANALISI E GESTIONE FINANZIARIA, CONTROLLI E CERTIFICAZIONI	FASCIA RETRIBUTIVA 1

Personale Dirigente assegnato all'Assemblea legislativa, con descrizione del ruolo ricoperto

A0000001

Matricola	Cognome	Nome	Codice Ruolo	Descrizione Ruolo
1389	DRAGHETTI	LEONARDO	R05	DIRETTORE GENERALE
10134	COMI	PATRIZIA	R01	RUOLO
25100	CRISERA'	ALESSANDRO	R01	RUOLO
10545	FINI	PRIMAROSA	R01	RUOLO
10257	ROVERSI	ELENA	R01	RUOLO
85819	VOLTAN	ANNA	R01	RUOLO

Personale Dirigente assegnato alla Giunta regionale, con descrizione del ruolo ricoperto

G0000001

Matricola	Cognome	Nome	Codice Ruolo	Descrizione Ruolo
3639	DIAZZI	MORENA	R05	DIRETTORE GENERALE
3753	FERRECCHI	PAOLO	R05	DIRETTORE GENERALE
8718	FRIERI	FRANCESCO RAPHAEL	R05	DIRETTORE GENERALE
3721	MAZZOTTI	VALTIERO	R05	DIRETTORE GENERALE
8638	ORLANDO	ANDREA	R05	CAPO DI GABINETTO
11157	PETROPULACOS	KYRIAKOULA	R05	DIRETTORE GENERALE
6577	BONI	ALESSANDRA	R08	DIRETTORE AGENZIA
3588	CICOGNANI	PAOLA	R07	DIRETTORE AGENZIA - FUORI RUOLO
11078	LORENZINI	SILVIA	R08	DIRETTORE AGENZIA
11202	MAINETTI	MAURIZIO	R08	DIRETTORE AGENZIA
2884	MORO	MARIA LUISA	C04	DIRETTORE AGENZIA SANITARIA

Matricola	Cognome	Nome	Codice Ruolo	Descrizione Ruolo
87997	ZUCCHINI	ALESSANDRO	R08	DIRETTORE ISTITUTO
5025	ALBERANI	ETTORE	R01	RUOLO
20548	ALIFRACO	GABRIELE	R01	RUOLO
6066	ANNOVI	CRISTIANO	R01	RUOLO
3467	BAGNI	GIUSEPPE	R01	RUOLO
20552	BARANI	ANTONELLO	R01	RUOLO
5282	BARTOLINI	GABRIELE	R01	RUOLO
10742	BERTUZZI	PATRIZIA	R01	RUOLO
8778	BETTA	AGOSTINA	R01	RUOLO
9950	BISSOLI	ROSANNA	R01	RUOLO
10322	BONACCURSO	MARCELLO	R01	RUOLO
7765	BONCOMPAGNI	STEFANO	R01	RUOLO
11502	BOVINA	ANGELA	R01	RUOLO
13164	BRENAGGI	VENERIO	R01	RUOLO
10299	BROCCOLI	LORENZO	R01	RUOLO
5896	BROGNARA	ALFEO	R01	RUOLO
20435	CALDERARA	CLAUDIA	R01	RUOLO
11503	CALMISTRO	MARCO	R01	RUOLO
16599	CAPUANO	FRANCESCO	R01	RUOLO
17173	CARGIOLI	GIANCARLO	R01	RUOLO
17857	CASADEI	CARLO	R01	RUOLO
19010	CASTELLINI	PAOLA	R01	RUOLO
11386	CAVATORTI	STEFANO	R01	RUOLO
1476	CAVAZZA	MARZIA	R01	RUOLO
10223	CESARI	GRAZIA	R01	RUOLO

Matricola	Cognome	Nome	Codice Ruolo	Descrizione Ruolo
10312	CEVENINI	BARBARA	R01	RUOLO
10411	CHIARINI	ROBERTA	R01	RUOLO
1870	CILENTO	ANNA	R01	RUOLO
24249	CORTICELLI	STEFANO	R01	RUOLO
10171	DI GIUSTO	PAOLO	R01	RUOLO
27887	DI STEFANO	ALESSANDRO	R01	RUOLO
28139	DOMENICONI	PIERA	R01	RUOLO
28412	DOSI	MARIA PAOLA	R01	RUOLO
29287	FABBRI	ISABELLA	R01	RUOLO
29532	FABBRI	PAOLO	R01	RUOLO
10582	FABRIZIO	RAFFAELE	R01	RUOLO
11591	FELICE	GIUSEPPINA	R01	RUOLO
10298	FILIPPINI	RITA	R01	RUOLO
20286	FLAMIGNI	MARINA	R01	RUOLO
4060	FORNI	MAURA	R01	RUOLO
1545	FOSCHI	FRANCO	R01	RUOLO
5956	GABRIELLI	ROBERTO	R01	RUOLO
36527	GALVANI	IVANO	R01	RUOLO
20069	GHERARDI	VALTER	R01	RUOLO
11342	GHISOLI	ROBERTO	R01	RUOLO
10304	GOVONI	CRISTINA	R01	RUOLO
10024	GUICCIARDI	GLORIA	R01	RUOLO
3487	GUIDI	ORTENSINA	R01	RUOLO
42572	INNOCENTI	MAURO	R01	RUOLO
10282	LOMBINI	MONICA	R01	RUOLO

Matricola	Cognome	Nome	Codice Ruolo	Descrizione Ruolo
44965	LONGHI	ROSSELLA	R01	RUOLO
10594	MAGNANI	ALBERTO	R01	RUOLO
46525	MALAGUTI	CLAUDIO	R01	RUOLO
12038	MALOSI	ELETTRA	R01	RUOLO
49366	MARTINELLI	GIOVANNI	R01	RUOLO
20523	MERLI	ANTONIO	R01	RUOLO
11231	METTA	DONATO	R01	RUOLO
52459	MICCOLI	CLAUDIO	R01	RUOLO
52612	MICHELINI	STEFANO	R01	RUOLO
54189	MONTANARI	MARIO	R01	RUOLO
11404	MONTERASTELLI	GIUSEPPE	R01	RUOLO
3444	MUSCONI	VIRGINIA	R01	RUOLO
56762	MUSIANI	MARIO	R01	RUOLO
20121	ORSI	MARINA	R01	RUOLO
7706	PAGGI	GIANLUCA	R01	RUOLO
1142	PAPILI	STEFANIA	R01	RUOLO
1262	POGGIOLI	GIORGIO	R01	RUOLO
65680	POMPILI	LORETTA	R01	RUOLO
10198	PORRELLI	MARIA GABRIELLA	R01	RUOLO
7874	PREVIATI	ANNA	R01	RUOLO
2715	RACITI	MONICA	R01	RUOLO
10259	RAMBALDI	BRUNELLA	R01	RUOLO
68361	RICCIARDELLI	MAURIZIO	R01	RUOLO
6783	RICCI MINGANI	ROBERTO	R01	RUOLO
3578	ROMBINI	FABIO	R01	RUOLO

Matricola	Cognome	Nome	Codice Ruolo	Descrizione Ruolo
70635	ROTUNDO	STEFANO	R01	RUOLO
70734	RUBBIANESI	UBALDO	R01	RUOLO
73072	SANI	STEFANIA	R01	RUOLO
73248	SANTANGELO	GIOVANNI PIETRO	R01	RUOLO
74298	SCARANI	CRISTINA	R01	RUOLO
74624	SCHIFF	LAURA	R01	RUOLO
11536	SCORRI	STEFANIA	R01	RUOLO
76315	SIMONI	GIUSEPPE	R01	RUOLO
76469	SIMONI	TAMARA	R01	RUOLO
77045	SOLDATI	ANTONELLA	R01	RUOLO
20783	TEDESCHI	MARIAPIA	R01	RUOLO
80101	TERZINI	FILOMENA	R01	RUOLO
80450	TOLOMELLI	CLAUDIO	R01	RUOLO
1094	TOMMASI	ROBERTO	R01	RUOLO
82014	TUBERTINI	MAURIZIO	R01	RUOLO
83148	VANNONI	MAURO	R01	RUOLO
10212	VARANI	GIANNI	R01	RUOLO
20489	VECCHIATI	MARIA PAOLA	R01	RUOLO
6948	ZANNINI	ROBERTA	R01	RUOLO
1394	BADIELLO	LORENZA	R04	ART.18 LR 43/01
3738	BERGAMINI	FRANCESCA	R04	ART.18 LR 43/01
11543	BERTINI	SILVANO	R04	ART.18 LR 43/01
24330	COSENTINO	FRANCESCO	R04	ART.18 LR 43/01
1064	DI CIOMMO	FRANCESCO SAVERIO	R04	ART.18 LR 43/01
2624	FILITERI	NADIA	R04	ART.18 LR 43/01

Matricola	Cognome	Nome	Codice Ruolo	Descrizione Ruolo
1083	MONTI	FABRIZIA	R04	ART.18 LR 43/01
11322	PARON	FRANCESCA	R04	ART.18 LR 43/01
2804	SACERDOTI	RUBEN	R04	ART.18 LR 43/01
10325	TAMBURINI	PAOLO	R04	ART.18 LR 43/01
1758	VALBONESI	ENZO	R04	ART.18 LR 43/01
8265	BERTACCA	MARISA	R31	EX ART.19LR43 (PREVIA ASPETTATIVA)
10623	CANU	MARISA	R31	EX ART.19LR43 (PREVIA ASPETTATIVA)
11457	GUIDA	MONICA	R31	EX ART.19LR43 (PREVIA ASPETTATIVA)
20469	NICOLINI	RITA	R31	EX ART.19LR43 (PREVIA ASPETTATIVA)
2795	PASSARINI	GINO	R31	EX ART.19LR43 (PREVIA ASPETTATIVA)
7509	AURIGHI	STEFANO	R03	ART.63 STATUTO (EX ART.46)
11044	BERNABE'	ANNAMARIA	R03	ART.63 STATUTO (EX ART.46)
9250	BIANCHEDI	ROBERTA	R03	ART.63 STATUTO (EX ART.46)
14169	BUSETTO	ANTONELLA	R03	ART.63 STATUTO (EX ART.46)
69970	ROSA	NERIO	R03	ART.63 STATUTO (EX ART.46)
4110	BRAMBILLA	ANTONIO	C04	COMANDO NON ONEROSO SANITA'
3822	CASSANI	PAOLA	C04	COMANDO NON ONEROSO SANITA'
3143	DIEGOLI	GIUSEPPE	C04	COMANDO NON ONEROSO SANITA'
1486	FERRI	MILA	C04	COMANDO NON ONEROSO SANITA'
8025	GIANNINI	ADRIANA	C04	COMANDO NON ONEROSO SANITA'
7828	MISERENDINO	GANDOLFO	C04	COMANDO NON ONEROSO SANITA'
7971	MONTELLA	MARIA TERESA	C04	COMANDO NON ONEROSO SANITA'
11793	PREDIERI	CRISTINA	C04	COMANDO NON ONEROSO SANITA'
11326	SAPIGNI	ESTER	C04	COMANDO NON ONEROSO SANITA'
11095	VERDINI	ELEONORA	C04	COMANDO NON ONEROSO SANITA'

Matricola	Cognome	Nome	Codice Ruolo	Descrizione Ruolo
11156	BARCHI	DAVIDE	C01	COMANDO ONEROSO
3360	BARGOSSO	MARIA LUISA	C01	COMANDO ONEROSO
3368	CALZOLARI	MARCO	C01	COMANDO ONEROSO
33883	FORMENTIN	FABIO	C01	COMANDO ONEROSO
6044	GRANDI	SILVIA	C01	COMANDO ONEROSO
7012	ISLER	STEFANO	C01	COMANDO ONEROSO
5795	PIGNATTI	ONELIO	C01	COMANDO ONEROSO
83750	VENTURI	ANTONIO	C01	COMANDO ONEROSO