

DIREZIONE GENERALE CENTRALE ORGANIZZAZIONE, PERSONALE, SISTEMI INFORMATIVI E TELEMATICA

## STRUTTURA ORGANIZZATIVA



REGIONE EMILIA ~ ROMAGNA

INDICE

<i>ORGANIGRAMMA STRUTTURE DELL'ASSEMBLEA LEGISLATIVA</i> .....	1
- GABINETTO DEL PRESIDENTE DELL'ASSEMBLEA LEGISLATIVA REGIONALE .....	2
- DIREZIONE GENERALE DELL'ASSEMBLEA LEGISLATIVA REGIONALE.....	4
<i>ORGANIGRAMMA STRUTTURE DELLA GIUNTA REGIONALE</i> .....	9
- GABINETTO DEL PRESIDENTE DELLA GIUNTA.....	10
 <b>DIREZIONI GENERALI GIUNTA REGIONALE</b>	
- DIR. GEN. CENTRALE RISORSE FINANZIARIE E PATRIMONIO.....	14
- DIR. GEN. CENTRALE ORGANIZZAZIONE, PERSONALE, SISTEMI INFORMATIVI E TELEMATICA.....	18
- DIR. GEN. CENTRALE AFFARI ISTITUZIONALI E LEGISLATIVI.....	25
- DIR. GEN. AGRICOLTURA, ECONOMIA ITTICA, ATTIVITA' FAUNISTICO - VENATORIE.....	29
- DIR. GEN. AMBIENTE E DIFESA DEL SUOLO E DELLA COSTA .....	42
- DIR. GEN. PROGRAMMAZIONE TERRITORIALE E NEGOZIATA, INTESE. RELAZIONI EUROPEE E RELAZIONI INTERNAZIONALI.....	56
- DIR. GEN. CULTURA, FORMAZIONE E LAVORO.....	62
- DIR. GEN. ATTIVITA' PRODUTTIVE, COMMERCIO, TURISMO.....	68
- DIR. GEN. SANITA' E POLITICHE SOCIALI E PER L'INTEGRAZIONE.....	74
- DIR. GEN. RETI INFRASTRUTTURALI, LOGISTICA E SISTEMI DI MOBILITA'.....	82
 <b>AGENZIE/ISTITUTI</b>	
- IBACN - ISTITUTO PER I BENI ARTISTICI, CULTURALI E NATURALI .....	86
- AGREA - AGENZIA REGIONALE PER LE EROGAZIONI IN AGRICOLTURA.....	90
- AGENZIA SANITARIA E SOCIALE REGIONALE.....	93
- INTERCENT-ER - AGENZIA REGIONALE DI SVILUPPO DEI MERCATI TELEMATICI.....	97
- AGENZIA REGIONALE DI PROTEZIONE CIVILE.....	100
 <b>REPORTISTICA</b>	
- AREE SETTORIALI E CLASSI RETRIBUTIVE STRUTTURE DIRIGENZIALI ASSEMBLEA LEGISLATIVA E GIUNTA REGIONALE.....	104
- ELENCO DEI DIRIGENTI DELL'ASSEMBLEA E DELLA GIUNTA REGIONALE SUDDIVISI SECONDO IL RUOLO RICOPERTO.....	117

## Organigramma delle strutture dell'Assemblea legislativa regionale

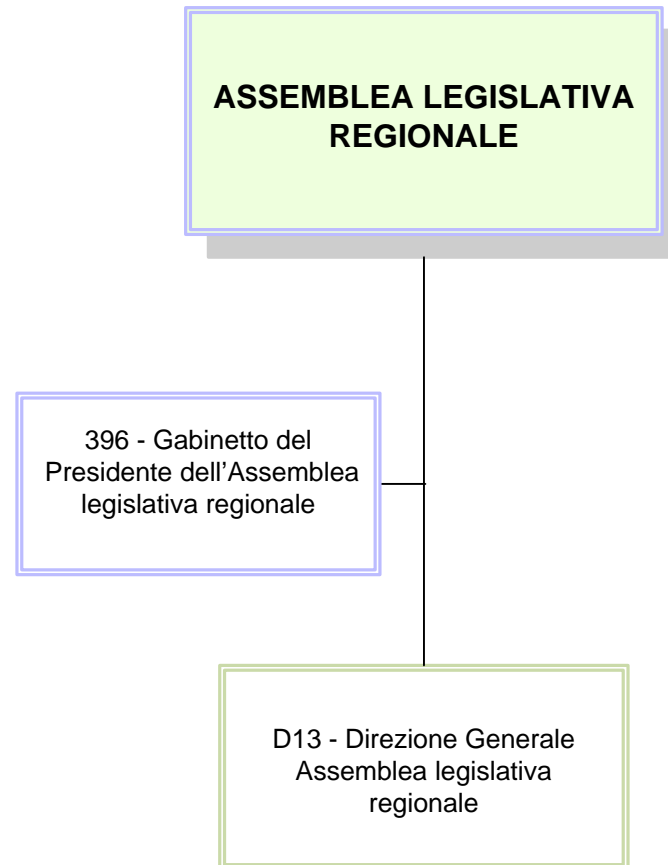

## Gabinetto del Presidente dell'Assemblea legislativa regionale

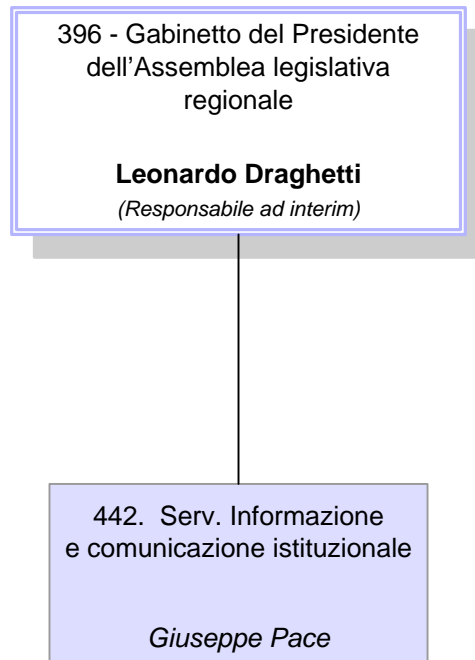

**00000396 GABINETTO DEL PRESIDENTE DELL'ASSEMBLEA LEGISLATIVA**

Resp. ad interim: **LEONARDO DRAGHETTI**

**00000442 SERV.INFORMAZIONE E COMUNICAZIONE ISTITUZIONALE**

5930 **GIUSEPPE PACE**

Art.63

Q0001229 P.O.: COORDINAMENTO ATTIVITA' DI SEGRETERIA

3469 FRANCA MINELLI

Q0001317 P.O.: COORDINAMENTO E PRESIDIO DELL'ATTIVITA' TECNICA DI GESTIONE DEL PORTALE E DEI SOTTOSITI E DELL'AREA WEB-MULTIMEDIA

2651 MASSIMO PARRUCCI

CAPO SERVIZIO

20655 ANTONELLA CELLETTI

CAPO SERVIZIO

11171 RUDI GHEDINI

## Assemblea legislativa regionale

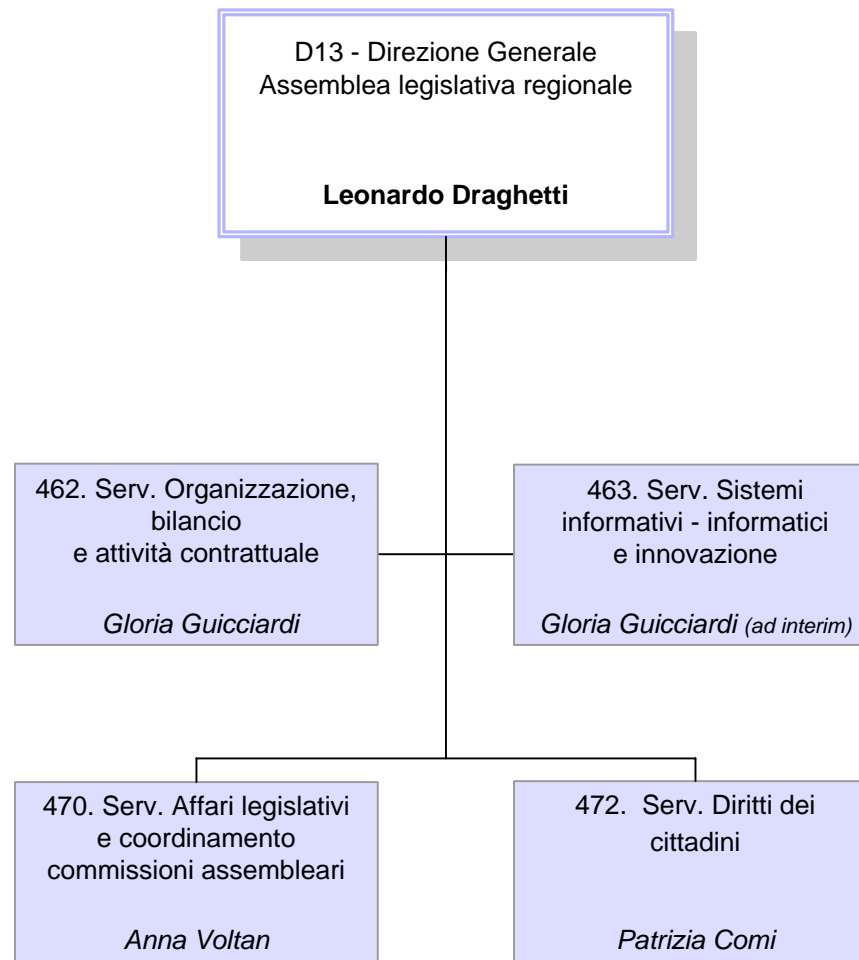

**D0000013 DIR. GEN. DELL'ASSEMBLEA LEGISLATIVA REGIONALE**Direttore: **LEONARDO DRAGHETTI****Unità Funzionali in staff alla Direzione Generale**

Q0001127	P.O.: STAFF ALLA DIREZIONE GENERALE E ALL'UFFICIO DI PRESIDENZA	4505	SABRINA GALIOTTO
Q0001128	P.O.: GESTIONE E SVILUPPO DELLA RETE DI COLLABORAZIONI INTERISTITUZIONALI DELL'ASSEMBLEA	.....	
Q0001235	P.O.: COORDINAMENTO E SUPPORTO OPERATIVO ALLE ATTIVITA' DEL DIRETTORE GENERALE PER LO SVILUPPO DI PROGETTI INTEGRATI STRATEGICI	.....	

**00000462 SERV.ORGANIZZAZIONE, BILANCIO E ATTIVITA' CONTRATTUALE**10024 **GLORIA GUICCIARDI**

Q0001126	P.O.: INNOVAZIONE ORGANIZZATIVA, SVILUPPO E SISTEMI DI QUALITA'	2155	CLAUDIA ANTONINI
Q0001141	P.O.: APPROVVIGIONAMENTO, LOGISTICA, MANUTENZIONE E SICUREZZA	85617	MARCELLO FLAVIO VITTORIO
Q0001149	P.O.: AMMINISTRAZIONE E GESTIONE DEL PERSONALE	5081	GUIDO PADALINO
Q0001233	P.O.: SUPPORTO AGLI ORGANI ASSEMBLEARI, ISTITUTI DI GARANZIA E ORGANI DI CONTROLLO	11973	ANTONELLA CAVALLUCCI
Q0001234	P.O.: AREA PROGRAMMAZIONE FINANZIARIA E GESTIONE DELLA SPESA	444	GIUSEPPA FALANGA

**D0000013 DIR. GEN. DELL'ASSEMBLEA LEGISLATIVA REGIONALE**Direttore: **LEONARDO DRAGHETTI****00000463 SERV.SISTEMI INFORMATIVI - INFORMATICI E INNOVAZIONE**10024 **GLORIA GUICCIARDI**

Ad Interim

H0000012 P.O.: SVILUPPO APPLICAZIONI INFORMATICHE E SITI WEB DELL'ASSEMBLEA LEGISLATIVA

11650 GIOVANNA FAVERO

Q0001142 P.O.: SVILUPPO E DIFFUSIONE DELLE TECNOLOGIE INFORMATICHE

10234 MASSIMO TURRA

Q0001209 P.O.: INNOVAZIONE E SEMPLIFICAZIONE

10614 CRISTINA GILODI

**00000470 SERV.AFFARI LEGISLATIVI E COORDINAMENTO COMMISSIONI ASSEMBLEARI**85819 **ANNA VOLTAN****SP000321 PROF.SUPPORTO ALLE COMMISSIONI E RACCORDO LAVORI ASSEMBLEARI**10545 **PRIMAROSA FINI**

Q0000944 P.O.: SUPPORTO ORGANI ASSEMBLEARI ED IN PARTICOLARE ALLE COMMISSIONI ASSEMBLEARI

11808 ENZO MADONNA

Q0001129 P.O.: ASSISTENZA TECNICO - GIURIDICA ALL'ATTIVITA' DI RESOCONTAZIONE E MONITORAGGIO DEGLI ATTI

10318 SUSANNA CASONI

Q0001130 P.O.: ASSISTENZA TECNICO - GIURIDICA ALLO SVOLGIMENTO DELLE SEDUTE ASSEMBLEARI

70131 GIUSEPPINA ROSITANO

Q0001131 P.O.: ASSISTENZA TECNICO - GIURIDICA NELLA FASE PREPARATORIA ALLO SVOLGIMENTO DELLE SEDUTE ASSEMBLEARI

54209 RINALDO MONTANARI

Q0001132 P.O.: ARCHIVIO E PROTOCOLLO

1628 TIZIANA RAVASIO



**D0000013 DIR. GEN. DELL'ASSEMBLEA LEGISLATIVA REGIONALE**Direttore: **LEONARDO DRAGHETTI**

Q0001133	P.O.: MONITORAGGIO AL PROCESSO LEGISLATIVO	1470	GIUSEPPINA PULVINO
Q0001134	P.O.: SUPPORTO ORGANI ASSEMBLEARI ED IN PARTICOLARE ALLE COMMISSIONI ASSEMBLEARI	1733	NICOLETTA TARTARI
Q0001135	P.O.: SUPPORTO ORGANI ASSEMBLEARI ED IN PARTICOLARE ALLA COMMISSIONE BILANCIO, AFFARI GENERALI ED ISTITUZIONALI	19305	CLAUDIA CATTOLI
Q0001136	P.O.: SUPPORTO ORGANI ASSEMBLEARI ED IN PARTICOLARE ALLE COMMISSIONI ASSEMBLEARI	30618	GIOVANNI FANTOZZI
Q0001137	P.O.: SUPPORTO ORGANI ASSEMBLEARI ED IN PARTICOLARE ALLE COMMISSIONI ASSEMBLEARI	33050	SAMUELA FIORINI
Q0001138	P.O.: SUPPORTO ORGANI ASSEMBLEARI ED IN PARTICOLARE ALLE COMMISSIONI ASSEMBLEARI	87326	ADOLFO ZAULI
Q0001247	P.O.: SUPPORTO ORGANI ASSEMBLEARI ED IN PARTICOLARE ALLA COMMISSIONE "STATUTO E REGOLAMENTO"	84375	MARA VERONESE
00000472	<b>SERV.DIRITTI DEI CITTADINI</b>	10134	<b>PATRIZIA COMI</b>
SP000322	<b><u>PROF.SUPPORTO AGLI ORGANI DI GARANZIA E PROMOZIONE DELLA CITTADINANZA ATTIVA</u></b>	25100	<b>ALESSANDRO CRISERA'</b>
Q0001145	P.O.: DOCUMENTAZIONE: BIBLIOTECA E VIDEOTECA	7282	DONATA BENINI
Q0001146	P.O.: INFORMAZIONE E DOCUMENTAZIONE SU POLITICHE E ATTIVITA' DELL'UNIONE EUROPEA	31167	STEFANIA FENATI
Q0001147	P.O.: SUPPORTO ALLE ATTIVITA' DI PROMOZIONE DELLA CITTADINANZA ATTIVA	10620	ROSA MARIA MANARI

**D000013 DIR. GEN. DELL'ASSEMBLEA LEGISLATIVA REGIONALE**Direttore: **LEONARDO DRAGHETTI**

Q0001219	P.O.: COORDINAMENTO DELLE ATTIVITA' DI RISOLUZIONE DELLE CONTROVERSIE TRA UTENTI E GESTORI DEI SERVIZI DI TELECOMUNICAZIONE	4282	ANNARITA SILVIA DI GIROLAMO
Q0001236	P.O.: COORDINAMENTO DELLE ATTIVITA' TRASVERSALI DEL SERVIZIO CORECOM E SUPPORTO ALLE ATTIVITA' DEL COMITATO	5113	ALESSIA SERVELLO
Q0001237	P.O.: COORDINAMENTO E INTEGRAZIONE DELLE ATTIVITA' DEGLI ISTITUTI DI GARANZIA	11813	ANGELO BARATELLI
Q0001238	P.O.: STUDIO SVILUPPO E PROMOZIONE DI BUONE PRATICHE PER L'INSERIMENTO/REINSERIMENTO NEL MONDO DEL LAVORO	11899	EMILIO LONARDO

# Organigramma delle strutture della Giunta regionale

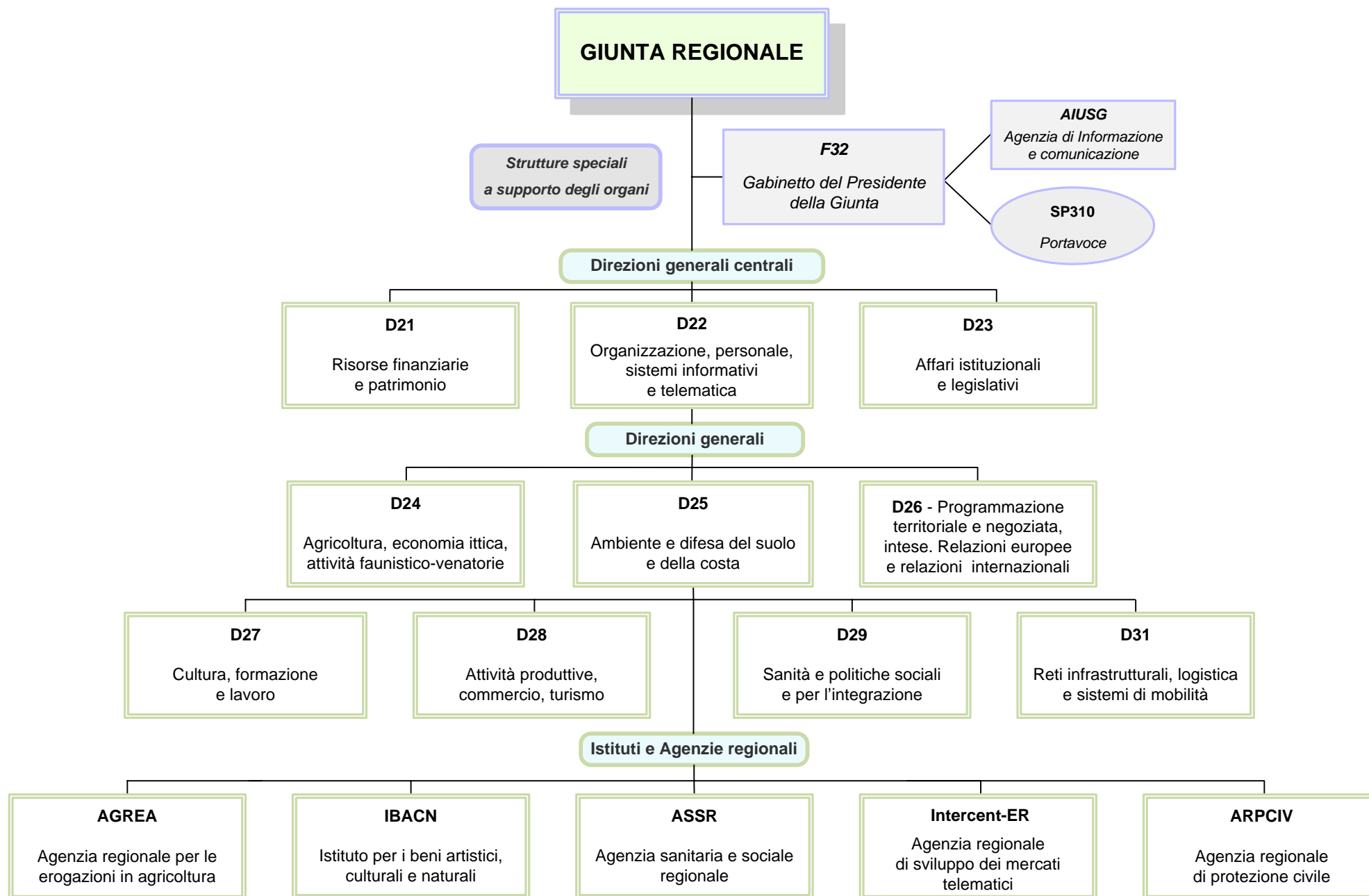

## Gabinetto del Presidente della Giunta

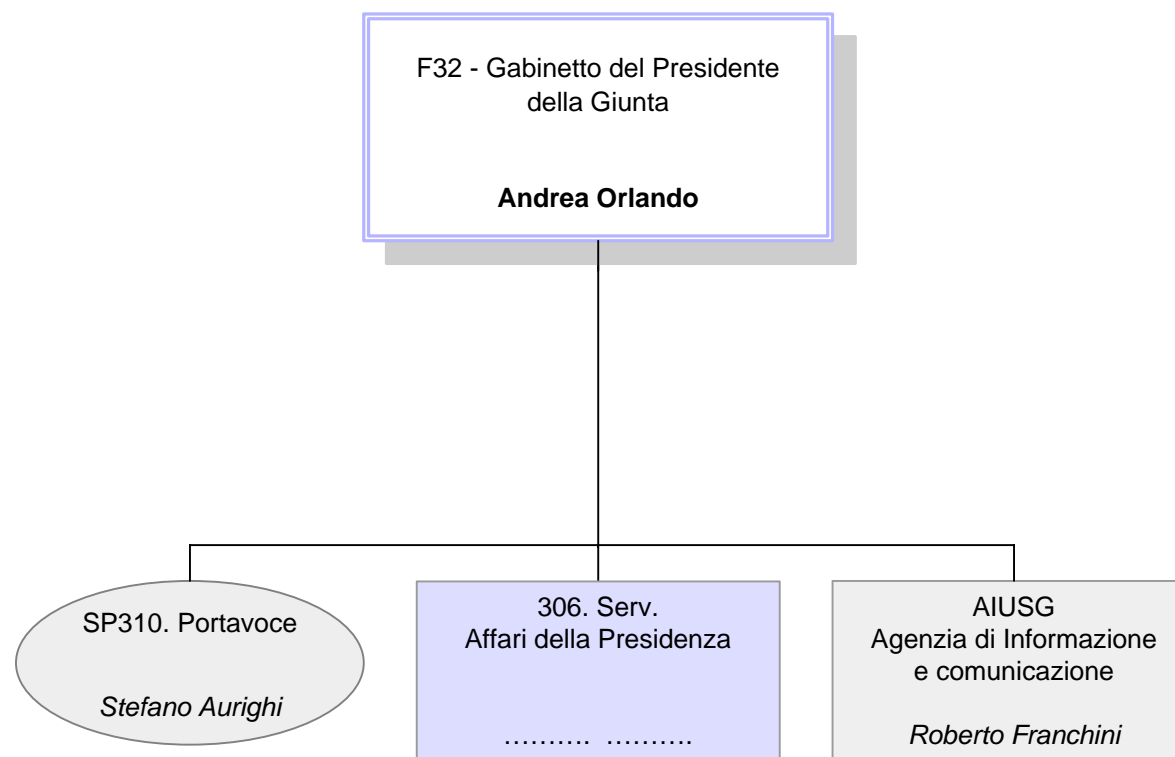

**F0000032 GABINETTO DEL PRESIDENTE DELLA GIUNTA**

Capo di Gabinetto: **ANDREA ORLANDO**

**Unità funzionali in staff al Gabinetto del Presidente della Giunta**

**SP000310 PORTAVOCE**

7509 **STEFANO AURIGHI** Art.63

**SP000148 PROF.STUDIO E RICERCA IN MATERIA DI FINANZA LOCALE E DI MONITORAGGIO DELLE SPESE DELLA P.A.**

69970 **NERIO ROSA** Art.63

Q0001260 P.O.: SUPPORTO ALLE ATTIVITA' INTERSETTORIALI IN MATERIA DI AGENDA DIGITALE REGIONALE

4663 **DIMITRI TARTARI**

Q0001261 P.O.: SUPPORTO ALLE ATTIVITA' INTERSETTORIALI IN MATERIA DI INTERVENTI ECONOMICI SUL TERRITORIO

8214 **FRANCESCA MATTIOLI**

**00000306 SERV.AFFARI DELLA PRESIDENZA**

.....

**SP000162 PROF.PRESIDIO DELLE ATTIVITA' INERENTI GLI AFFARI ISTITUZIONALI DELLA PRESIDENZA**

14169 **ANTONELLA Busetto** Art.63

**SP000164 PROF.SPECIALISTA PROCEDURE ATTI GIUNTA E RAPPORTI GIUNTA ASSEMBLEA LEGISLATIVA**

9250 **ROBERTA BIANCHEDI** Art.63

**F0000032 GABINETTO DEL PRESIDENTE DELLA GIUNTA**

Capo di Gabinetto: **ANDREA ORLANDO**

<p><b>SP000274</b> <u>PROF.SPECIALISTA IN PROGRAMMAZIONE E ORGANIZZAZIONE DI ATTIVITA' DI MARKETING E COMUNICAZIONE CORRELATE ALLE RELAZIONI ISTITUZIONALI</u></p>	<p>11044 <b>ANNAMARIA BERNABE'</b> Art.63</p>
<p>Q0000373 P.O.: COORDINAMENTO DELLE ATTIVITA' AMMINISTRATIVE E DI BILANCIO</p>	<p>10319 ANNALISA ORLANDI</p>
<p>Q0000406 P.O.: PROGRAMMAZIONE E PUBBLICAZIONI BOLLETTINO UFFICIALE RER TELEMATICO</p>	<p>10221 LORELLA CARAVITA</p>
<p>Q0000890 P.O.: SUPPORTO TECNICO E COORDINAMENTO DELLE ATTIVITA' DI RICERCA E VALUTAZIONE</p>	<p>3762 GIAN GUIDO NOBILI</p>
<p>Q0000891 P.O.: SUPPORTO AL SERVIZIO AFFARI DELLA PRESIDENZA NELLE ATTIVITA' INERENTI I RAPPORTI INTERISTITUZIONALI</p>	<p>.....</p>
<p>Q0000925 P.O.: SUPPORTO ALLE ATTIVITA' GESTIONALI, AMMINISTRATIVE E CONTABILI DEL GABINETTO DEL PRESIDENTE</p>	<p>26655 MAURIZIO DE MASI</p>
<p>Q0001225 P.O.: SUPPORTO TECNICO E COORDINAMENTO IN MATERIA DI SICUREZZA E POLIZIA LOCALE</p>	<p>2748 GIAN LUCA ALBERTAZZI</p>

**F0000032 GABINETTO DEL PRESIDENTE DELLA GIUNTA**

Capo di Gabinetto: **ANDREA ORLANDO**

**000AIUSG AGENZIA DI INFORMAZIONE E COMUNICAZIONE**

11092 **ROBERTO FRANCHINI**

Art.63

**SP000320 CAPO UFFICIO STAMPA**

1141 **PAOLO RAMBALDI**

Q0000374 P.O.: COORDINAMENTO DELLE FUNZIONI AMMINISTRATIVE/CONTABILI E ORGANIZZATIVE

.....

CAPO REDATTORE

1605 DANIELA VILLANI

VICE CAPO REDATTORE

31135 PAOLA FEDRIGA

CAPO SERVIZIO

20137 OLGA CAVINA

CAPO SERVIZIO

11421 BRUNELLA BUTTIERI

CAPO SERVIZIO

3439 GIOVANNI MASALA

CAPO SERVIZIO

10811 CINZIA LEONI

## Risorse finanziarie e patrimonio

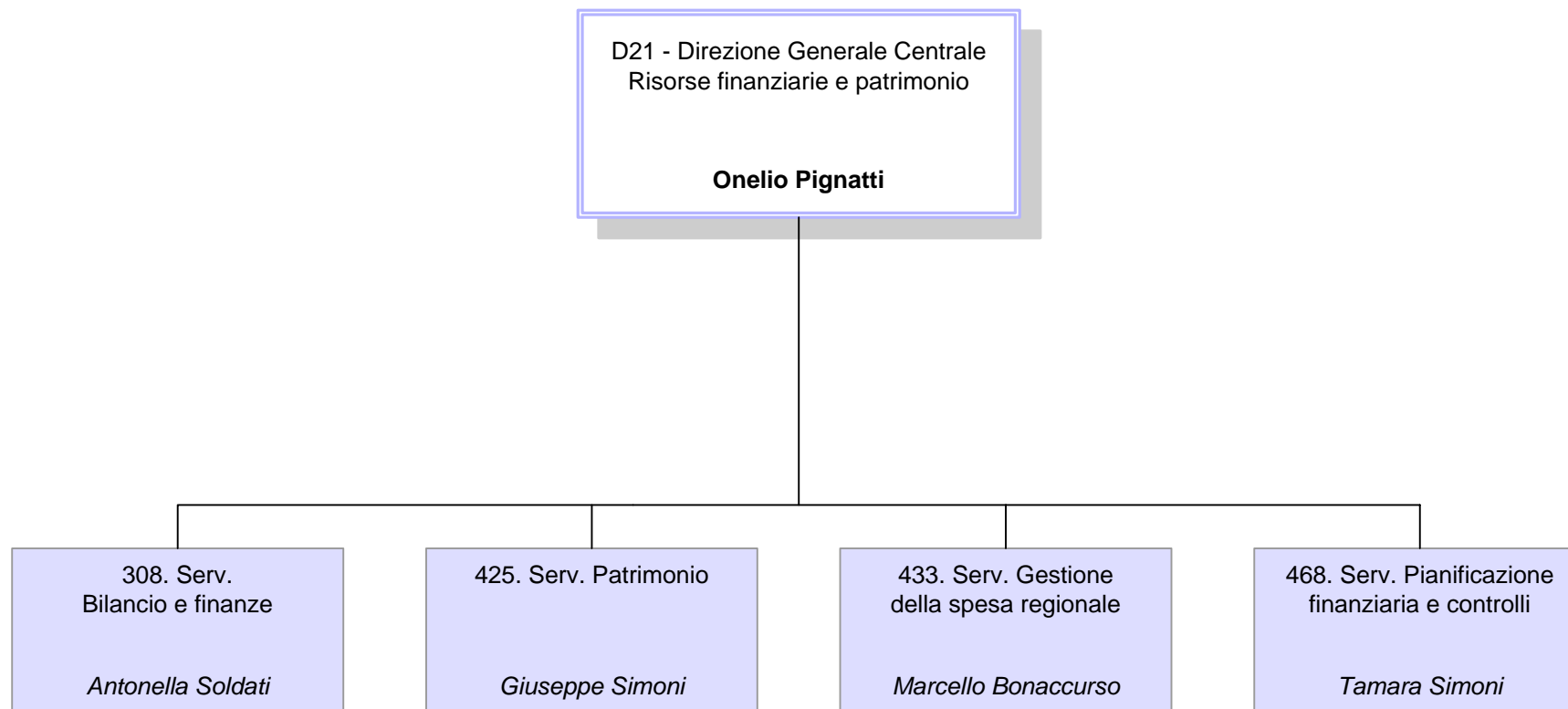



**D0000021 DIR. GEN. CENTRALE RISORSE FINANZIARIE E PATRIMONIO**Direttore: **ONELIO PIGNATTI****Unità Funzionali in staff alla Direzione Generale**

H0000011	P.O.: COLLABORAZIONE ALLA INTRODUZIONE DELL'ARMONIZZAZIONE E ALL'ANALISI DELLE MANOVRE DI FINANZA PUBBLICA	6938	RENZO MEDICI
Q0001291	P.O.: SEGRETERIA GENERALE, ATTI AMMINISTRATIVI E SUPPORTO AL DIFENSORE CIVICO	20491	LANFRANCO VICENZI
00000308	<b>SERV.BILANCIO E FINANZE</b>	77045	<b>ANTONELLA SOLDATI</b>
SP000167	<b><u>PROF.TRIBUTIE SANZIONI TRIBUTARIE</u></b>	7874	<b>ANNA PREVIATI</b>
Q0000410	P.O.: ANALISI, GESTIONE E CONTROLLO DELLE ENTRATE	11752	MARCO GIOVANNINI
Q0000411	P.O.: CONTROLLO E MONITORAGGIO DELLA GESTIONE DEI TRIBUTI REGIONALI	10700	RITA BAISI
Q0000414	P.O.: FORMAZIONE CONTO CONSUNTIVO E PROGETTI INNOVATIVI	10698	MICHELA PIACENTINI
Q0000417	P.O.: FORMAZIONE DEGLI STRUMENTI DELLA PROGRAMMAZIONE FINANZIARIA	6403	DONATELLA BELLEI
Q0000421	P.O.: PROCEDURE INFORMATIVO - INFORMATICHE A SUPPORTO DELLE ATTIVITA' DEL SERVIZIO	30721	MILENA FARNE'
Q0000422	P.O.: CONTROLLO E GESTIONE DELLE SANZIONI TRIBUTARIE	11188	MARIA ROSA GHEDUZZI

**D0000021 DIR. GEN. CENTRALE RISORSE FINANZIARIE E PATRIMONIO**Direttore: **ONELIO PIGNATTI**

Q0000709 P.O.: ANALISI E GESTIONE DEL CREDITO

11776 ENRICO CRABBIA

Q0001210 P.O.: GESTIONE DEL CONTENZIOSO TRIBUTARIO E RAPPORTI CON GLI ORGANI DI GARANZIA DEL CONTRIBUENTE

1745 LUCA FONTANA

**00000425 SERV.PATRIMONIO**76315 **GIUSEPPE SIMONI****SP000298 PROF.PRESIDIO DEI PROCESSI DI GESTIONE DEL PATRIMONIO**20121 **MARINA ORSI**

Q0000423 P.O.: AMMINISTRAZIONE E GESTIONE GARE E APPALTI

1351 CLAUDIA BALBONI

Q0000426 P.O.: VALORIZZAZIONE, ACQUISIZIONE E DISMISSIONE DEL PATRIMONIO IMMOBILIARE. GESTIONE CONTRATTI PATRIMONIALI ATTIVI E PASSIVI

10305 PAOLA GUALANDI

Q0000860 P.O.: ATTIVITA' TECNICO - ESTIMATIVE PER LA GESTIONE DEL PATRIMONIO IMMOBILIARE DELLA REGIONE

13982 GIULIO BUCCIARELLI

Q0000868 P.O.: SISTEMI INFORMATIVI E COMUNICAZIONE PER LE ATTIVITA' DEL SERVIZIO

.....

Q0001015 P.O.: MANUTENZIONE IMMOBILI

1568 ENRICO MAZZINI

Q0001016 P.O.: LOGISTICA DEGLI UFFICI REGIONALI E SICUREZZA DEI LUOGHI DI LAVORO

11216 SANDRA SANGIORGI

**00000433 SERV.GESTIONE DELLA SPESA REGIONALE**10322 **MARCELLO BONACCURSO****SP000169 PROF.CASSA ECONOMALE E AUTORITA' DI CERTIFICAZIONE**

.....

**D0000021 DIR. GEN. CENTRALE RISORSE FINANZIARIE E PATRIMONIO**Direttore: **ONELIO PIGNATTI**

Q0000412	P.O.: CONTROLLO ATTI AMMINISTRATIVI E DEFINIZIONE IMPEGNI CONTABILI SETTORI: DIFESA E SALVAGUARDIA DELL'AMBIENTE, OPERE, INFRASTRUTTURE E AFFARI GENERALI	33886	ROBERTO FORMICA
Q0000415	P.O.: FUNZIONARI DELEGATI	12102	GIANNI MARZOLA
Q0000416	P.O.: ATTIVITA' GIURIDICO - FISCALE	80832	MAURA TOSATTI
Q0000418	P.O.: CONTROLLO ATTI DI PROGRAMMA	56770	FRANCA MUSOLESI
Q0000419	P.O. CONTROLLO, GESTIONE DEI TITOLI DI PAGAMENTO	13309	ANNAROSA BRINI
Q0000420	P.O.: CONTROLLO ATTI AMMINISTRATIVI E DEFINIZIONE IMPEGNI CONTABILI SETTORI: WELFARE, ATTIVITA' PRODUTTIVE E AFFARI ISTITUZIONALI	32251	ANGELA FERRON
<b>00000468</b>	<b>SERV.PIANIFICAZIONE FINANZIARIA E CONTROLLI</b>	<b>76469</b>	<b>TAMARA SIMONI</b>
<b>SP000165</b>	<b><u>PROF.SVILUPPO DATI E ANALISI FINANZIARIA. PATTO DI STABILITA'</u></b>		.....
Q0001017	P.O.: ANALISI DEI DATI, COMUNICAZIONE E COORDINAMENTO DELLE ATTIVITA' INFORMATICHE	10936	DONATELLA VIGNALI
Q0001182	P.O.: SUPPORTO AMMINISTRATIVO ALLA DIREZIONE GENERALE		.....
Q0001224	P.O.: GESTIONE DELLE ATTIVITA' CONNESSE ALL'OSSERVATORIO DELLA FINANZA LOCALE		.....

## Organizzazione, personale, sistemi informativi e telematica

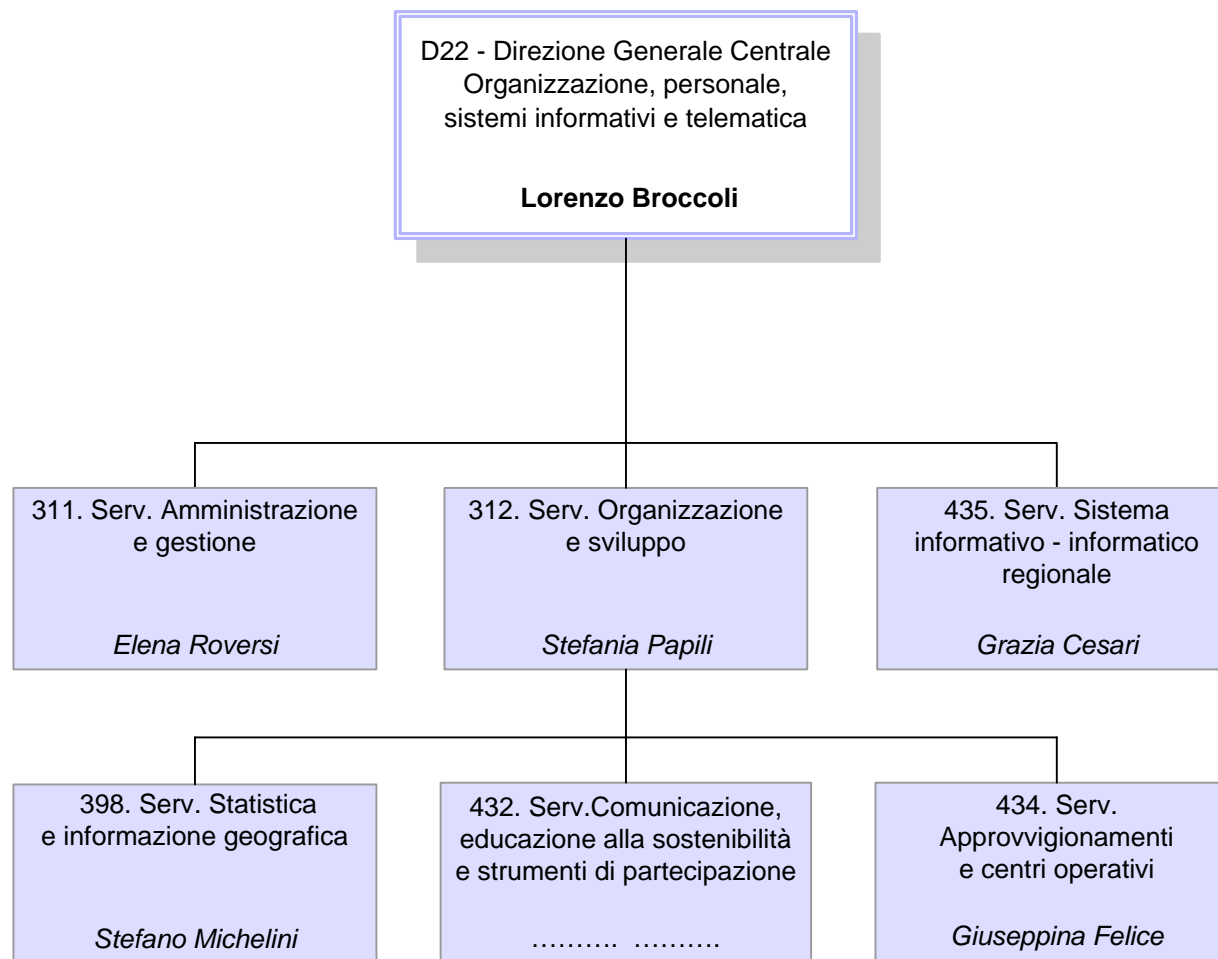

**D000022 DIR. GEN. CENTRALE ORGANIZZAZIONE, PERSONALE, SISTEMI INFORMATIVI E TELEMATICA**Direttore: **LORENZO BROCCOLI****Unità Funzionali in staff alla Direzione Generale Centrale**

<b>SP000202</b>	<b><u>PROF.COORDINAMENTO DELLE ATTIVITA' DI PROMOZIONE E FORMAZIONE PER L'E-GOVERNMENT</u></b>	8778	<b>AGOSTINA BETTA</b>
<b>SP000296</b>	<b><u>PROF.SISTEMI CONTRATTUALI E ORDINAMENTALI DEL PERSONALE DEL SISTEMA SANITARIO REGIONALE</u></b>	11342	<b>ROBERTO GHISOLI</b>
<b>SP000319</b>	<b><u>PROF.SUPPORTO AI PROCESSI TRASVERSALI DELLA DIREZIONE</u></b>	28139	<b>PIERA DOMENICONI</b>
Q0000437	P.O.: AREA PREVENZIONE E PROTEZIONE. VALUTAZIONE DEI RISCHI NEGLI AMBIENTI DI LAVORO E MONITORAGGIO DELLE MISURE CONSEGUENTI	70750	MASSIMO RUBIN
Q0000439	P.O.: CONSULENZA GIURIDICA SULL'ANTICORRUZIONE E CONTENZIOSO DEL LAVORO	10294	IVANNA PAZZI
Q0000884	P.O.: RELAZIONI SINDACALI	11427	ROSA RITA GHISELLI
Q0000885	P.O.: SUPPORTO ALL'ATTIVITA' AMMINISTRATIVA DELLA DIREZIONE GENERALE	11959	ASSUNTA IAQUINTA
Q0001028	P.O.: RESPONSABILITA' DELLO SVILUPPO DEL PROGETTO DI SISTEMA A RETE REGIONALE IN AMBITO CN - ER	.....	.....
Q0001184	P.O.: VALUTAZIONE DEL PIANO TELEMATICO DELL'EMILIA-ROMAGNA E DELLE INIZIATIVE CORRELATE ALLA SOCIETA' DELL'INFORMAZIONE REGIONALE	3565	CARLA CARBONE

## STRUTTURA ORGANIZZATIVA DELLA REGIONE

ASSESSORATO TRASPORTI, RETI INFRASTRUTTURALI MATERIALI E IMMATERIALI, PROGRAMMAZIONE TERRITORIALE E AGENDA DIGITALE  
ASSESSORATO BILANCIO, RIORDINO ISTITUZIONALE, RISORSE UMANE E PARI OPPORTUNITA'



**D000022 DIR. GEN. CENTRALE ORGANIZZAZIONE, PERSONALE, SISTEMI INFORMATIVI E TELEMATICA**

Direttore: **LORENZO BROCCOLI**

Q0001185 P.O.: COORDINAMENTO DI PROGETTI E INIZIATIVE DEL PIANO TELEMATICO DELL'EMILIA-ROMAGNA (PITER)

11648 MASSIMO FUSTINI

00000311 **SERV.AMMINISTRAZIONE E GESTIONE**

10257 **ELENA ROVERSI**

Q0000405 P.O.: COORDINAMENTO TECNICO DEL SISTEMA DOCUMENTALE DELLA GIUNTA REGIONALE E GESTIONE ARCHIVI A VALENZA TRASVERSALE

11707 ALESSANDRO RIGHINI

Q0000440 P.O.: COORDINAMENTO AREA ED ATTIVITA' RELATIVE AL TRATTAMENTO ECONOMICO DEL PERSONALE DIPENDENTE

11775 CRISTINA DOVESI

Q0000441 P.O.: COORDINAMENTO AREA ED ATTIVITA' CONNESSE ALLE CESSAZIONI DEL RAPPORTO DI LAVORO

10393 ANTONELLA CASSANI

Q0000444 P.O.: CONSULENZA GIURIDICA E COORDINAMENTO ISTITUTI NORMATIVI COMPLESSI IN MATERIA DI PERSONALE

11677 SIMONE VARTULI

Q0000445 P.O.: COORDINAMENTO ATTIVITA' FISCALI, CONTRIBUTIVE ED ASSICURATIVE

11647 ALESSANDRA GROSSI

Q0001169 P.O.: GESTIONE E COORDINAMENTO ATTIVITA' CONNESSE ALLE PRESENZE/ASSENZE DAL SERVIZIO E ALLE TRASFERTE

.....

Q0001186 P.O.: BENESSERE E WELFARE AZIENDALI. CONCILIAZIONE VITA LAVORO E SUPPORTO CUG

318 ANNALISA VANNESCHI

00000312 **SERV.ORGANIZZAZIONE E SVILUPPO**

1142 **STEFANIA PAPILI**

**SP000205 PROF.SISTEMI DI VALUTAZIONE E DI INCENTIVAZIONE**

10171 **PAOLO DI GIUSTO**

**D000022 DIR. GEN. CENTRALE ORGANIZZAZIONE, PERSONALE, SISTEMI INFORMATIVI E TELEMATICA**Direttore: **LORENZO BROCCOLI**

Q0000438	P.O.: PROGETTAZIONE ED ELABORAZIONI STATISTICHE. SUPPORTO PROGETTUALE ALLA REALIZZAZIONE DI APPLICAZIONI INFORMATIVE - INFORMATICHE DEL SISTEMA INFORMATIVO RISORSE UMANE	50046	ROSSELLA MASETTI
Q0000447	P.O.: FORMAZIONE E SVILUPPO	1344	FABIA MUTTI
Q0000448	P.O.: FABBISOGNI PROFESSIONALI E ASSUNZIONI	46615	PAOLA MALAGUTI
Q0000450	P.O.: CONSULENZA GIURIDICA IN ORGANIZZAZIONE E GESTIONE RISORSE UMANE	1345	CRISTIANA AGUGLIA
Q0000818	P.O.: SISTEMA PROFESSIONALE E STRUTTURE ORGANIZZATIVE	11714	SILVIA STIGNANI
00000398	<b>SERV.STATISTICA E INFORMAZIONE GEOGRAFICA</b>	52612	<b>STEFANO MICHELINI</b>
SP000213	<b><u>PROF.PRESIDIO DELLE ATTIVITA' RELATIVE ALLA GESTIONE INTEGRATA DELLA CARTOGRAFIA E DELL'INFORMAZIONE GEOGRAFICA E MONITORAGGIO DELLE ATTIVITA' DEL SERVIZIO</u></b>	24249	<b>STEFANO CORTICELLI</b>
Q0000434	P.O.: DIFFUSIONE TELEMATICA DELL'INFORMAZIONE STATISTICA	5308	CRISTIANA BARUFFI
Q0000435	P.O.: PROGETTAZIONE DI RILEVAZIONI STATISTICHE E REALIZZAZIONE DI STRUMENTI DI SUPPORTO ALLE DECISIONI	11717	ANNALISA LAGHI
Q0000463	P.O.: PROGETTAZIONE E SVILUPPO DI BASI INFORMATIVE GEO - TOPOGRAFICHE E DI SISTEMI INFORMATIVI PER LA LORO GESTIONE E FRUIZIONE	12061	STEFANO OLIVUCCI
Q0000895	P.O.: SVILUPPO E GESTIONE DI SISTEMI STATISTICI SUL LAVORO	11901	MAURIZIO MARENGON
Q0001027	P.O.: GESTIONE E FRUIZIONE DELL'INFORMAZIONE GEOGRAFICA REGIONALE	11593	GIOVANNI BELVEDERI

## STRUTTURA ORGANIZZATIVA DELLA REGIONE

ASSESSORATO TRASPORTI, RETI INFRASTRUTTURALI MATERIALI E IMMATERIALI, PROGRAMMAZIONE TERRITORIALE E AGENDA DIGITALE  
ASSESSORATO BILANCIO, RIORDINO ISTITUZIONALE, RISORSE UMANE E PARI OPPORTUNITA'

### D000022 DIR. GEN. CENTRALE ORGANIZZAZIONE, PERSONALE, SISTEMI INFORMATIVI E TELEMATICA

Direttore: **LORENZO BROCCOLI**

Q0001218 P.O.: PROGETTAZIONE E SVILUPPO DI BASI INFORMATIVE GEOGRAFICHE REGIONALI

10615 MARIA LUISA GARBERI

Q0001249 P.O.: SVILUPPO E GESTIONE DI SISTEMI STATISTICI IN AMBITO DEMOGRAFICO

3785 ANGELINA MAZZOCCHETTI

Q0001313 P.O.: STATISTICA

72687 ROSSELLA SALVI

### 00000432 **SERV.COMUNICAZIONE, EDUCAZIONE ALLA SOSTENIBILITA' E STRUMENTI DI PARTECIPAZIONE**

.....

#### SP000297 PROF.SVILUPPO E PROMOZIONE COMUNICAZIONE INTEGRATA

10212 **GIANNI VARANI**

Q0000402 P.O.: ORGANIZZAZIONE E GESTIONE DELLO SPORTELLO PER LE RELAZIONI CON IL PUBBLICO

63971 GINA MARIA PIETRANTONIO

Q0000403 P.O.: PROGETTI E ATTIVITA' PER LA COMUNICAZIONE DI CITTADINANZA

11758 SABRINA FRANCESCHINI

Q0000533 P.O.: PROMOZIONE E SUPPORTO AL SISTEMA REGIONALE DELL'EDUCAZIONE ALLA SOSTENIBILITA' (INFEAS) E ALLA RETE REGIONALE DELLE AGENDE 21 LOCALI

.....

Q0000894 P.O.: PROMOZIONE DELLA COMUNICAZIONE DI SERVIZIO, TRASPARENZA E DIRITTO DI ACCESSO

10619 MILCO FORNI

Q0001228 P.O.: COORDINAMENTO DEL CENTRO STAMPA DELLA REGIONE EMILIA - ROMAGNA

17943 CATIA CASADIO

### 00000434 **SERV.APPROVVIGIONAMENTI E CENTRI OPERATIVI**

11591 **GIUSEPPINA FELICE**



## STRUTTURA ORGANIZZATIVA DELLA REGIONE

ASSESSORATO TRASPORTI, RETI INFRASTRUTTURALI MATERIALI E IMMATERIALI, PROGRAMMAZIONE TERRITORIALE E AGENDA DIGITALE  
ASSESSORATO BILANCIO, RIORDINO ISTITUZIONALE, RISORSE UMANE E PARI OPPORTUNITA'

### **D000022 DIR. GEN. CENTRALE ORGANIZZAZIONE, PERSONALE, SISTEMI INFORMATIVI E TELEMATICA**

Direttore: **LORENZO BROCCOLI**

Q0001029	P.O.: PROGRAMMAZIONE BILANCIO E CONTABILITA'	3463	FEDERICO DE CONTO	
Q0001030	P.O.: ACQUISIZIONE E GESTIONE CONTRATTI DI FORNITURA E SERVIZI 1	77540	PAOLA SPONZA	
Q0001031	P.O.: ACQUISIZIONE E GESTIONE CONTRATTI DI FORNITURA E SERVIZI 2	1170	MASSIMILIANO GARDINI	
Q0001032	P.O.: PRESIDIO DELLE ATTIVITA' AMMINISTRATIVE IN MATERIA DI INFORMATICA, TELEMATICA E COMUNICAZIONE PUBBLICA	26071	VALERIO DALLA	
Q0001156	P.O.: COORDINAMENTO DEI CENTRI OPERATIVI	40123	GIOVANNI GRANDI	
00000435	<b>SERV.SISTEMA INFORMATIVO - INFORMATICO REGIONALE</b>	10223	<b>GRAZIA CESARI</b>	
SP000207	<b><u>PROF.PRESIDIO ATTIVITA' DI SVILUPPO E GESTIONE DELLE ATTREZZATURE INFORMATICHE INDIVIDUALI</u></b>	44965	<b>ROSSELLA LONGHI</b>	
SP000209	<b><u>PROF.PRESIDIO DELLE ATTIVITA' DI PROGETTAZIONE E SVILUPPO APPLICATIVO</u></b>	2624	<b>NADIA FILITERI</b>	Art.18
SP000290	<b><u>PROF.PRESIDIO DELLE ATTIVITA' DI PROGETTAZIONE E SVILUPPO DELLE INFRASTRUTTURE INFORMATICHE E TELEMATICHE</u></b>	74298	<b>CRISTINA SCARANI</b>	

**D000022 DIR. GEN. CENTRALE ORGANIZZAZIONE, PERSONALE, SISTEMI INFORMATIVI E TELEMATICA**Direttore: **LORENZO BROCCOLI****SP000306 PROF.PRESIDIO DELLA GOVERNANCE DEL SISTEMA INFORMATICO REGIONALE**6066 **CRISTIANO ANNOVI**

Q0000452 P.O.: COORDINAMENTO DELLA PROGETTAZIONE, SVILUPPO E IMPLEMENTAZIONE DI SERVIZI DI DOMINIO DI CERTIFICAZIONE INTRANET ED EXTRANET

68475 **ANDREA RICCIONI**

Q0000453 P.O.: COORDINAMENTO DELLE ATTIVITA' INERENTI LA SICUREZZA INFORMATICA

3567 **FABIO BUCCIARELLI**

Q0000455 P.O.: COORDINAMENTO DELLA GESTIONE OPERATIVA DELL'INFRASTRUTTURA TECNOLOGICA, PROGETTAZIONE E SVILUPPO A SUPPORTO DELLE ARCHITETTURE APPLICATIVE

10721 **ALESSANDRO LANDI**

Q0000456 P.O.: PROGETTAZIONE E SVILUPPO SISTEMI INFORMATIVI GESTIONE RISORSE UMANE

.....

Q0000459 P.O.: PROGETTAZIONE E SVILUPPO DI APPLICAZIONI INFORMATICHE SETTORIALI E COORDINAMENTO PASSAGGIO IN PRODUZIONE

11891 **FLAVIA SPINELLI**

Q0000460 P.O.: PROGETTAZIONE E SVILUPPO SITI E STRUMENTI WEB

2528 **SARA TURRA**

Q0000461 P.O.: PROGETTAZIONE E SVILUPPO DELLE APPLICAZIONI PER I SISTEMI INFORMATIVI GEOGRAFICI

10154 **GIOVANNI CIARDI**

Q0000898 P.O.: PROGETTAZIONE E SVILUPPO SISTEMI INFORMATIVI GESTIONE RISORSE FINANZIARIE

10625 **AGNESE GRAGNANO**

Q0001026 P.O.: PROGETTAZIONE, CONSULENZA E ASSISTENZA IN MATERIA DI PRIVACY E INFORMATICA GIURIDICA

10313 **DIANA CESARONI**

Q0001183 P.O.: PROGETTAZIONE, VALUTAZIONE E IMPLEMENTAZIONE DI SOLUZIONI OPEN SOURCE, OPEN STANDARD E AZIONI DI RIUSO

1901 **GIOVANNI GRAZIA**

## Affari istituzionali e legislativi

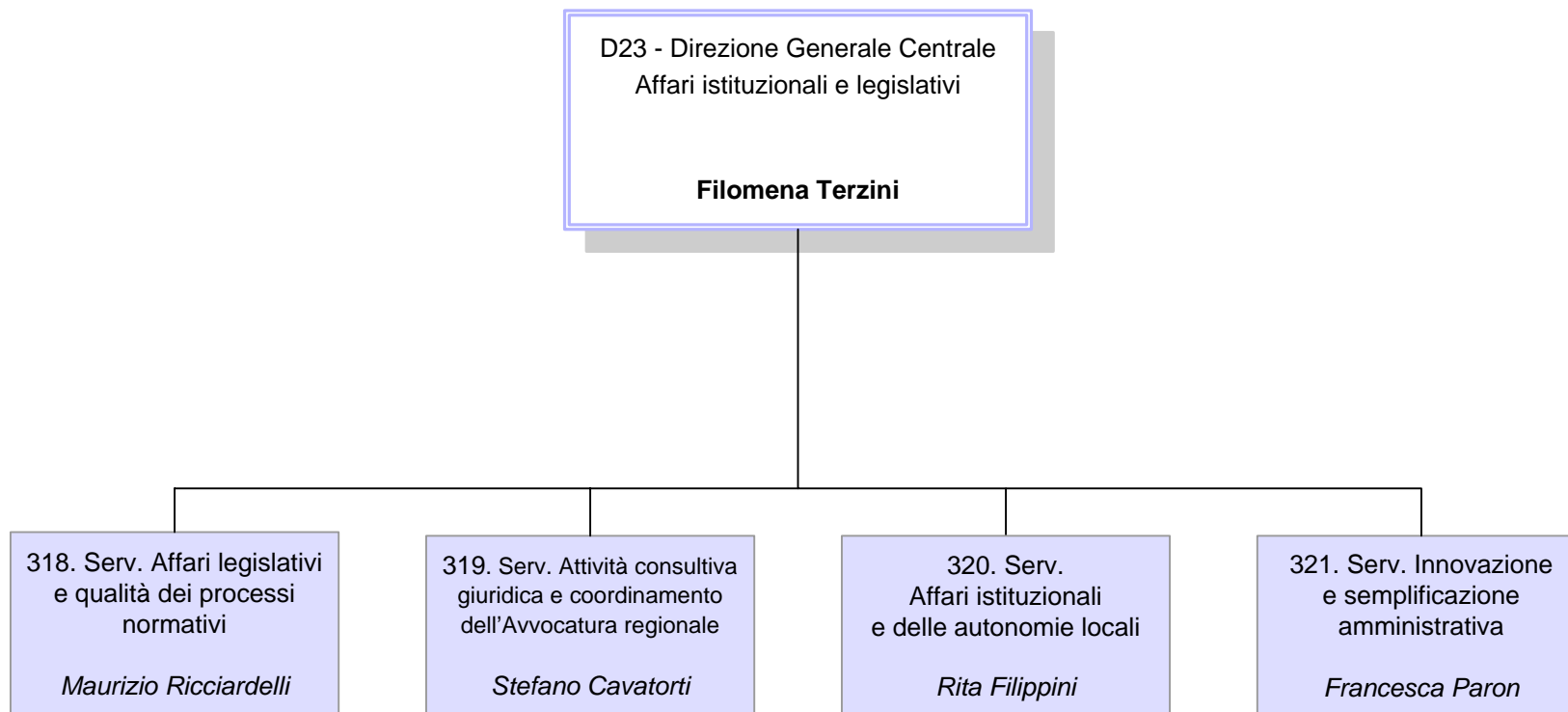

**D000023 DIR. GEN. CENTRALE AFFARI ISTITUZIONALI E LEGISLATIVI**Direttore: **FILOMENA TERZINI****Unità Funzionali in staff alla Direzione Generale Centrale**

Q0000476	P.O.: COORDINAMENTO DELLE ATTIVITA' ORGANIZZATIVE DEL CONSIGLIO DELLE AUTONOMIE LOCALI	10397	ANNA PERAZZITTI
Q0001122	P.O.: COORDINAMENTO TECNICO - GIURIDICO TRASVERSALE A SUPPORTO DELLE FUNZIONI LEGISLATIVE, ISTITUZIONALI, DI QUALITA' DELL'AZIONE AMMINISTRATIVA E DELLA CONSULENZA LEGALE	.....	
Q0001246	P.O.: ORGANIZZAZIONE E SVILUPPO DELLE RISORSE UMANE	11248	ORESTE BONAZZI DEL POGGETTO

**00000318 SERV.AFFARI LEGISLATIVI E QUALITA' DEI PROCESSI NORMATIVI**68361 **MAURIZIO RICCIARDELLI**

SP000287	<b><u>PROF.ESPERTO GIURIDICO A SUPPORTO DELL'ATTIVITA' LEGISLATIVA IN MATERIA TRIBUTARIA, DI PROCEDIMENTO AMMINISTRATIVO, CONTRATTI, APPALTI E COORDINAMENTO SANZIONI AMMINISTRATIVE</u></b>	20286	MARINA FLAMIGNI
Q0000466	P.O.: ANALISI DI FATTIBILITA' E ISTRUTTORIA TECNICO - NORMATIVA	1646	FEDERICA PAOLOZZI
Q0000467	P.O.: NORMAZIONE E CONSULENZA GIURIDICA IN MATERIA DI CONTRATTI PUBBLICI	44330	STEFANO LIPPARINI
Q0000474	P.O.: SEMPLIFICAZIONE E INNOVAZIONE NORMATIVA	11804	RITA DONDI
Q0001187	P.O.: INTEGRAZIONE INTERFUNZIONALE DEI PROCESSI NORMATIVI	3819	LUIGI RAMENGIHI

**D000023 DIR. GEN. CENTRALE AFFARI ISTITUZIONALI E LEGISLATIVI**Direttore: **FILOMENA TERZINI****00000319 SERV.ATTIVITA' CONSULTIVA GIURIDICA E COORDINAMENTO  
DELL'AVVOCATURA REGIONALE**11386 **STEFANO CAVATORTI**

Q0000468 P.O.: AMMINISTRAZIONE DEL CONTENZIOSO

71177 ROSA RITA RUSSO

Q0000469 P.O.: LEGALE ADDETTO ALLA DIFESA IN GIUDIZIO DELL'ENTE ED ATTIVITA' STRAGIUDIZIALE - 1

1507 GAETANO PULIATTI

Q0000470 P.O.: LEGALE ADDETTO ALLA DIFESA IN GIUDIZIO DELL'ENTE ED ATTIVITA' STRAGIUDIZIALE - 2

11702 MARINA MICHELESSI

Q0000828 P.O.: LEGALE ADDETTO ALLA DIFESA IN GIUDIZIO DELL'ENTE ED ATTIVITA' STRAGIUDIZIALE - 3

11876 SILVIA RICCI

Q0000869 P.O.: SUPPORTO GIURIDICO E GESTIONALE, AGGIORNAMENTO NORMATIVO NELLE MATERIE INERENTI LE SANZIONI  
AMMINISTRATIVE DI COMPETENZA DELLA DIREZIONE GENERALE

10021 ALESSANDRA BLASI

**00000320 SERV.AFFARI ISTITUZIONALI E DELLE AUTONOMIE LOCALI**10298 **RITA FILIPPINI****SP000256 PROF.SUPPORTO AL SISTEMA DELLE AUTONOMIE TERRITORIALI**11502 **ANGELA BOVINA**Q0000472 P.O.: SUPPORTO E VERIFICHE SULL'ANDAMENTO DELLE FORME ASSOCIATIVE DEI COMUNI (UNIONI, COMUNITA'  
MONTANE, ASSOCIAZIONI)

10228 GRAZIELLA FIORINI

**00000321 SERV.INNOVAZIONE E SEMPLIFICAZIONE AMMINISTRATIVA**11322 **FRANCESCA PARON**

Art.18

## STRUTTURA ORGANIZZATIVA DELLA REGIONE

PRESIDENZA DELLA GIUNTA REGIONALE  
ASSESSORATO BILANCIO, RIORDINO ISTITUZIONALE, RISORSE UMANE E PARI OPPORTUNITA'



**D000023 DIR. GEN. CENTRALE AFFARI ISTITUZIONALI E LEGISLATIVI**

Direttore: **FILOMENA TERZINI**

Q0000473	P.O.: SUPPORTO E SVILUPPO ALL'INNOVAZIONE NEI RAPPORTI ISTITUZIONALI CON LE FONDAZIONI E ASSOCIAZIONI AVENTI PERSONALITA' GIURIDICA ISCRITTE NEL REGISTRO REGIONALE	10251	MARCO FERRI
Q0001215	P.O.: SUPPORTO ALL'INTEGRAZIONE INTERFUNZIONALE PER L'ATTUAZIONE DEGLI INTERVENTI DI SEMPLIFICAZIONE AMMINISTRATIVA	3855	MARTA DE GIORGI

## Agricoltura, economia ittica, attività faunistico-venatorie

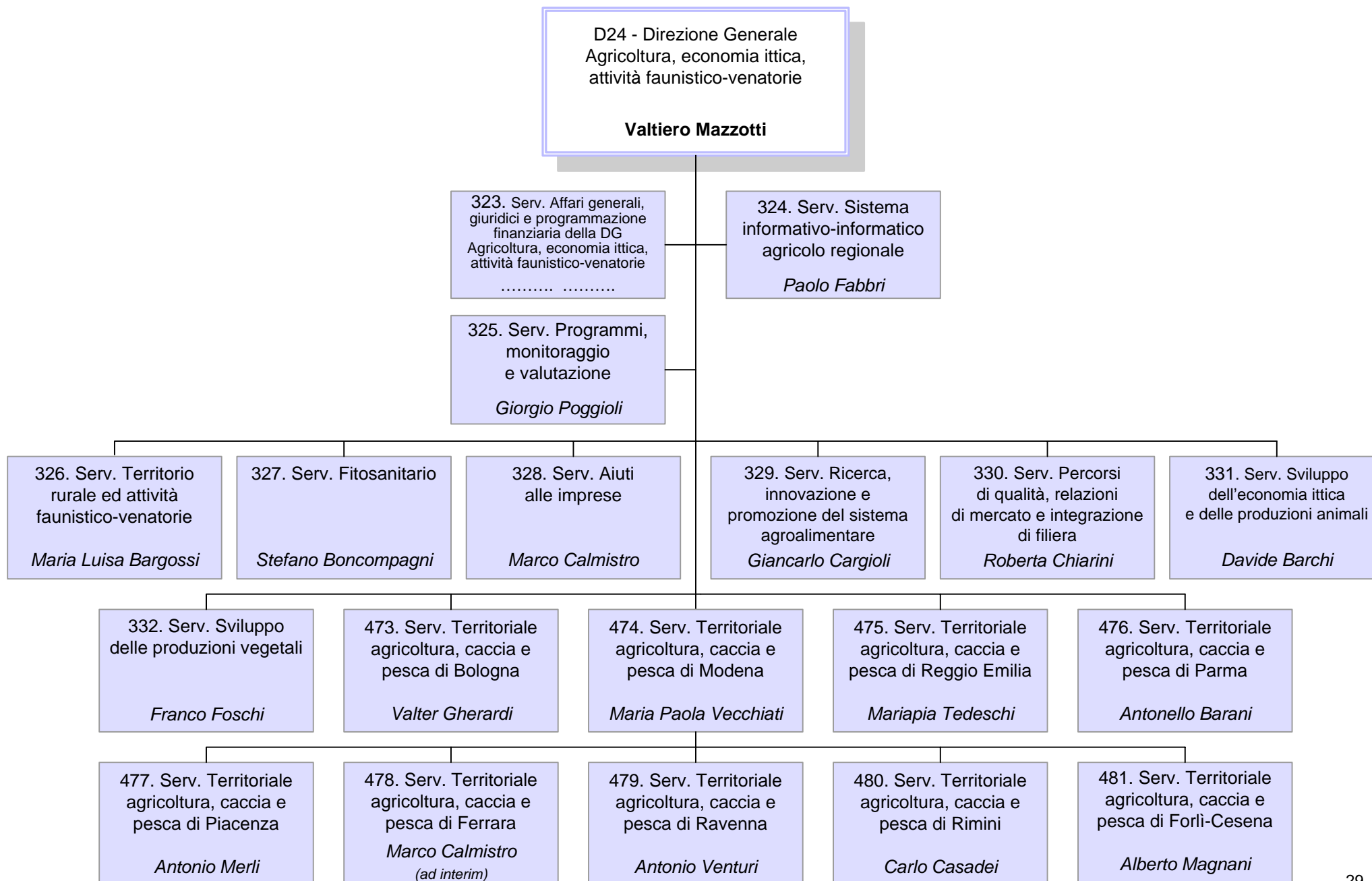

**D000024 DIR. GEN. AGRICOLTURA, ECONOMIA ITTICA, ATTIVITA' FAUNISTICO-VENATORIE**Direttore: **VALTIERO MAZZOTTI****Unità Funzionali in staff alla Direzione Generale****SP000216 PROF.INTEGRAZIONE E VALORIZZAZIONE DELLE INIZIATIVE DI COOPERAZIONE COMUNITARIA E SVILUPPO  
DELLE RELAZIONI INTERNAZIONALI**54189 **MARIO MONTANARI****00000323 SERV.AFFARI GENERALI, GIURIDICI E PROGRAMMAZIONE FINANZIARIA DELLA  
D.G. AGRICOLTURA, ECONOMIA ITTICA, ATTIVITA' FAUNISTICO-VENATORIE**

.....

Q0000478 P.O.: GESTIONE FINANZIARIA SETTORIALE E PROCEDURE DI SPESA

10898 **BENEDETTA BONDI**Q0000479 P.O.: CONSULENZA GIURIDICO - LEGALE ALLE STRUTTURE DELLA DIREZIONE E SUPPORTO GIURIDICO PER I RAPPORTI  
INTERDIREZIONALI E INTERISTITUZIONALI11777 **ROSSELLA MARICA CASAGRANDE**

Q0000480 P.O.: ORGANIZZAZIONE E SVILUPPO DELLE RISORSE UMANE

23321 **STEFANO COLANGELI**

Q0000790 P.O.: COORDINAMENTO ATTUAZIONE NORMATIVA IN MATERIA DI PRIVACY E SISTEMA DI GESTIONE DOCUMENTALE

23602 **DANIELA COMO****00000324 SERV.SISTEMA INFORMATIVO - INFORMATICO AGRICOLO REGIONALE**29532 **PAOLO FABBRI**



**D0000024 DIR. GEN. AGRICOLTURA, ECONOMIA ITTICA, ATTIVITA' FAUNISTICO-VENATORIE**Direttore: **VALTIERO MAZZOTTI**

Q0000482 P.O.: GESTIONE INFRASTRUTTURE INFORMATICHE

11653 **SERGIO FRABETTI**

Q0000483 P.O.: GESTIONE INFORMATICA DEI PROCEDIMENTI AMMINISTRATIVI DI AIUTO ALLE IMPRESE AGRICOLE

10839 **TIZIANO MASETTI**

Q0000872 P.O.: SVILUPPO APPLICAZIONI INFORMATICHE IN AMBITO AGRICOLO

1650 **CLAUDIO RAGAZZINI**

Q0001153 P.O.: COORDINAMENTO DELLE ATTIVITA' DI PROGETTAZIONE E SVILUPPO DI SISTEMI INFORMATIVI A SUPPORTO DEL SETTORE AGRICOLO

12028 **ROBERTO PINGHINI****00000325 SERV.PROGRAMMI, MONITORAGGIO E VALUTAZIONE**1262 **GIORGIO POGGIOLI**

Q0000484 P.O.: MONITORAGGIO E VALUTAZIONE DEGLI INTERVENTI IN AGRICOLTURA

10682 **TERESA MARIA IOLANDA SCHIPANI**

Q0000485 P.O.: CONDIZIONALITA' E PROGRAMMAZIONE AGRO - AMBIENTALE

10590 **GIANFRANCO DE GERONIMO**

Q0000486 P.O.: OSSERVATORIO AGROALIMENTARE

10803 **ANDREA FIORINI****00000326 SERV.TERRITORIO RURALE ED ATTIVITA' FAUNISTICO-VENATORIE**3360 **MARIA LUISA BARGOSSÌ**

Comando

Q0000491 P.O.: AGRITURISMO E MULTIFUNZIONALITA' RURALE

32730 **MAURO FINI**

**D000024 DIR. GEN. AGRICOLTURA, ECONOMIA ITTICA, ATTIVITA' FAUNISTICO-VENATORIE**

Direttore: **VALTIERO MAZZOTTI**

Q0000492	P.O.: ORGANIZZAZIONE DEGLI AMBITI TERRITORIALI DI CACCIA E PROGRAMMAZIONE DELL'ATTIVITA' FAUNISTICO- VENATORIA	7046	MARIA CRISTINA BENASSI
Q0000493	P.O.: PIANIFICAZIONE FAUNISTICA E OSSERVATORIO PER LA GESTIONE DELLA FAUNA SELVATICA	86805	MARIA LUISA ZANNI
Q0000893	P.O.: PROGRAMMA COMUNITARIO LEADER E VALORIZZAZIONE DELLE PRODUZIONI IPOGEE EDULI DEL SOTTOBOSCO	10761	MARIA CAPECCHI
Q0001013	P.O.: USI CIVICI - RIORDINO FONDIARIO	1218	CARLO PATUELLI

**00000327 SERV.FITOSANITARIO**

7765 **STEFANO BONCOMPAGNI**

**SP000217 PROF.CERTIFICAZIONE E CONTROLLI**

.....

H0000002	P.O.: IMPIEGO DEI PRODOTTI FITOSANITARI IN RELAZIONE AGLI ASPETTI AMBIENTALI ED IGIENICO - SANITARI	51229	FLORIANO MAZZINI
Q0000495	P.O.: PROTEZIONE DELLE COLTURE AGRARIE DALLE AVVERSITA' PARASSITARIE	35911	TIZIANO GALASSI
Q0000497	P.O.: COORDINAMENTO APPLICAZIONE MISURE FITOSANITARIE - SEDE DI FERRARA	1518	IDA DALL'OLIO
Q0000499	P.O.: COORDINAMENTO DELLE ATTIVITA' IN MATERIA DI BATTERI FITOPATOGENI		.....
Q0000501	P.O.: PIANIFICAZIONE DEI CONTROLLI FITOSANITARI IN RELAZIONE ALLE NORMATIVE INTERNAZIONALI	10631	FRANCO FINELLI
Q0000502	P.O.: APPLICAZIONE NORMATIVE RELATIVE ALLA PRODUZIONE DEL MATERIALE VIVAISTICO	7140	GIOVANNI BENEDETTINI

**D0000024 DIR. GEN. AGRICOLTURA, ECONOMIA ITTICA, ATTIVITA' FAUNISTICO-VENATORIE**Direttore: **VALTIERO MAZZOTTI**

Q0000503	P.O.: COORDINAMENTO DELLE ATTIVITA' DI DIVULGAZIONE E FORMAZIONE NEL SETTORE FITOSANITARIO	19814	PATRIZIA CAVANNI
Q0000811	P.O.: APPLICAZIONE NORMATIVE FITOSANITARIE IN AMBITO URBANO, FORESTALE E ORNAMENTALE	10930	NICOLETTA VAI
Q0001014	P.O.: COORDINAMENTO APPLICAZIONE MISURE FITOSANITARIE - SEDE DI RAVENNA	1711	PAOLO SOLMI
Q0001188	P.O.: COORDINAMENTO APPLICAZIONE MISURE FITOSANITARIE - SEDE DI CESENA	10183	ELEONORA BARIONI

**00000328 SERV. AIUTI ALLE IMPRESE**11503 **MARCO CALMISTRO**

Q0000504	P.O.: PROGRAMMI COMUNITARI DI INSEDIAMENTO GIOVANI AGRICOLTORI E DI INVESTIMENTI NELLE AZIENDE AGRICOLE	12037	FABRIZIO ROFFI
Q0000505	P.O.: ATTUAZIONE, ATTIVAZIONE E COORDINAMENTO PROGRAMMI AGROAMBIENTALI E AGROFORESTALI	10274	GIOVANNI PANCALDI
Q0000506	P.O.: ATTUAZIONE INTERVENTI AGROINDUSTRIALI E DI APPROCCIO INTEGRATO DI FILIERA, ATTIVITA' DI CONTROLLO SETTORE PESCA	10853	GIANNA CLAUDIA ORLANDINI
Q0000507	P.O.: AIUTI NAZIONALI E REGIONALI ALLE AZIENDE AGRICOLE E AIUTI COMUNITARI E NAZIONALI PER LA GESTIONE DEL RISCHIO ED IL RIPRISTINO DEL POTENZIALE PRODUTTIVO	80380	GIUSEPPE TODESCHINI
Q0000508	P.O.: PROCESSI ATTUATIVI DELL'ANAGRAFE DELLE AZIENDE AGRICOLE E DEGLI INTERVENTI AGEVOLATIVI PER IL CARBURANTE IMPIEGATO NEI LAVORI AGRICOLI	67248	BARBARA RAPPARINI
Q0000509	P.O.: PROCESSI CONTABILI E FINANZIARI CONNESSI AGLI INTERVENTI CONTRIBUTIVI E CREDITIZI, SISTEMI DI SEMPLIFICAZIONE AMMINISTRATIVA	11676	LAURA BANZI

**D000024 DIR. GEN. AGRICOLTURA, ECONOMIA ITTICA, ATTIVITA' FAUNISTICO-VENATORIE**Direttore: **VALTIERO MAZZOTTI**

Q0001245 P.O.: SUPPORTO TECNICO NELLA GESTIONE E FINANZIAMENTO DI INTERVENTI IN INFRASTRUTTURE AGRICOLE E DI INVESTIMENTI IN IMPRESE AGROINDUSTRIALI

1115 GIOVANNI PUSCEDDU

**00000329 SERV.RICERCA, INNOVAZIONE E PROMOZIONE DEL SISTEMA AGROALIMENTARE**17173 **GIANCARLO CARGIOLI**

Q0000481 P.O.: COMUNICAZIONE E INFORMAZIONE DEL SETTORE AGRICOLO

61645 PAOLO PIRANI

Q0000510 P.O.: GESTIONE DELLE POLITICHE AGRO - AMBIENTALI

38756 ANDREA GIAPPONESI

Q0000511 P.O.: DIVULGAZIONE DELLE INNOVAZIONI AL SISTEMA AGRO - ALIMENTARE

32700 LUCIANA FINESSI

Q0000513 P.O.: STRUMENTI E SERVIZI INNOVATIVI ALLE IMPRESE

16013 MARCELLO CANNELLINI

Q0000517 P.O.: PROMOZIONE DELLE PRODUZIONI AGROALIMENTARI

88130 GIULIANO ZUPPIROLI

Q0000518 P.O.: ORIENTAMENTO DEI CONSUMI E EDUCAZIONE ALIMENTARE

10599 ROSSANA MARI

Q0000858 P.O.: PROMOZIONE DELL'INNOVAZIONE NEL SETTORE DELLE PRODUZIONI VEGETALI

10849 STEFANO NANNETTI

Q0000871 P.O.: PROMOZIONE DELL'INNOVAZIONE NEL SETTORE DELLE PRODUZIONI ANIMALI

10432 MARIA CRISTINA LANDI

Q0001152 P.O.: METODI AGRONOMICI SOSTENIBILI

10764 GIUSEPPE CARNEVALI

**D0000024 DIR. GEN. AGRICOLTURA, ECONOMIA ITTICA, ATTIVITA' FAUNISTICO-VENATORIE**

Direttore: **VALTIERO MAZZOTTI**

**00000330 SERV.PERCORSI DI QUALITA', RELAZIONI DI MERCATO E INTEGRAZIONE DI FILIERA**

10411 **ROBERTA CHIARINI**

Q0000516 P.O.: QUALIFICAZIONE DELLE PRODUZIONI AGROALIMENTARI

10423 **CARLO MALAVOLTA**

Q0000519 P.O.: VIGILANZA DELLE PRODUZIONI AGROALIMENTARI REGOLAMENTATE

2796 **MATILDE FOSSATI**

Q0000812 P.O.: SUPPORTO GIURIDICO - AMMINISTRATIVO ALLE ATTIVITA' SETTORIALI E ALLA VIGILANZA DELLE PRODUZIONI REGOLAMENTATE

11236 **MICHELINA IANNANTUONI**

Q0001189 P.O.: SUPPORTO TECNICO PROCEDURALE E METODOLOGICO ALLE ATTIVITA' DI SVILUPPO DELLA SOSTENIBILITA' E DELLA QUALIFICAZIONE DELLE PRODUZIONI

3081 **GUIDO LUCA VIOLINI**

**00000331 SERV.SVILUPPO DELL'ECONOMIA ITTICA E DELLE PRODUZIONI ANIMALI**

11156 **DAVIDE BARCHI**

Comando

**SP000300 PROF.PRESIDIO DEI PROCESSI E DELLE ATTIVITA' DI GESTIONE E SVILUPPO DEL SETTORE ITTICO**

.....

Q0000520 P.O.: PRESIDIO E GESTIONE DEGLI INTERVENTI COMUNITARI NEI SETTORI LATTIERO CASEARIO E DELLA PESCA

10478 **MARIA CRISTINA ZARRI**

Q0000521 P.O.: ORGANIZZAZIONE COMUNE DI MERCATO - SETTORI RELATIVI ALLE PRODUZIONI DI ORIGINE ANIMALE

11166 **MARCO GARDENGHI**

Q0000522 P.O.: ASSISTENZA TECNICA E MIGLIORAMENTO GENETICO IN ZOOTECNIA; INTERVENTI COMUNITARI PER LO SVILUPPO SOSTENIBILE DELLE ZONE DI PESCA

10597 **ROSSELLA TABELLINI**

Q0000523 P.O.: GESTIONE FINANZIARIA E DELL'ATTIVITA' DI INCREMENTO IPPICO E COORDINAMENTO DELLA PROGRAMMAZIONE DELLE ATTIVITA' RELATIVE ALLO SVILUPPO DELL'ECONOMIA ITTICA E DELLE PRODUZIONI ANIMALI

11495 **ALBERTO GUERZONI**

**D0000024 DIR. GEN. AGRICOLTURA, ECONOMIA ITTICA, ATTIVITA' FAUNISTICO-VENATORIE**

Direttore: **VALTIERO MAZZOTTI**

Q0000636 P.O.: GESTIONE DELLE POLITICHE IN MATERIA DI PESCA MARITTIMA E ACQUACOLTURA

83243 **PIERGIORGIO VASI**

Q0000809 P.O.: MIGLIORAMENTO DEI PROCESSI PRODUTTIVI DEI PRODOTTI ITTICI E DI ORIGINE ANIMALE

1096 **VINCENZO DI SALVO**

**00000332 SERV.SVILUPPO DELLE PRODUZIONI VEGETALI**

1545 **FRANCO FOSCHI**

Q0000525 P.O.: GRANDI COLTURE E SEMENTI

10859 **DANIELE GOVI**

Q0000527 P.O.: ORGANIZZAZIONE COMUNE DI MERCATO - SETTORE ORTOFRUTTICOLI TRASFORMATI. SVILUPPO DI STRUMENTI CONTRATTUALI NELLE FILIERE ORTOFRUTTICOLE

12036 **NICOLA BENATTI**

Q0000528 P.O.: ORGANIZZAZIONE COMUNE DI MERCATO - SETTORE ORTOFRUTTICOLO E INTERVENTI DI MERCATO

65370 **VILMER POLETTI**

Q0000529 P.O.: ORGANIZZAZIONE COMUNE DI MERCATO - SETTORE ORTOFRUTTICOLO. GESTIONE DEI PROGRAMMI OPERATIVI

1516 **FAUSTO RAMINI**

Q0000810 P.O.: ORGANIZZAZIONE COMUNE DI MERCATO - SETTORE VITIVINICOLO

12072 **MASSIMO BARBIERI**

Q0000859 P.O.: INTERNAZIONALIZZAZIONE DI SISTEMI AGRICOLI EVOLUTI

.....

Q0000873 P.O.: TECNICHE A BASSO IMPATTO AMBIENTALE NELLE PRODUZIONI REGOLAMENTATE

1511 **MARCO CESTARO**

Q0001190 P.O.: ORGANIZZAZIONE COMUNE DI MERCATO - SETTORE ORTOFRUTTICOLO - COORDINAMENTO ATTIVITA' DI CONTROLLO AMMINISTRATIVO SUI PROGRAMMI OPERATIVI

1513 **ANDREA DIANATI**

**D0000024 DIR. GEN. AGRICOLTURA, ECONOMIA ITTICA, ATTIVITA' FAUNISTICO-VENATORIE**Direttore: **VALTIERO MAZZOTTI****00000473 SERV.TERRITORIALE AGRICOLTURA, CACCIA E PESCA DI BOLOGNA**20069 **VALTER GHERARDI**

Q0001264 P.O.: PIANIFICAZIONE DEL TERRITORIO E SVILUPPO RURALE

20058 **FABIO FALLENI**

Q0001265 P.O.: AGRICOLTURA - AREA IMOLESE

45137 **ANNA LORETI**

Q0001266 P.O.: COMPETITIVITA' E DIVERSIFICAZIONE DELL'ECONOMIA RURALE

48243 **UBALDO MARCHESI**

Q0001267 P.O.: PROMOZIONE, VALORIZZAZIONE DEL TERRITORIO E COORDINAMENTO MULTIFUNZIONALITA'

49655 **FRANCA MARULLI****00000474 SERV.TERRITORIALE AGRICOLTURA, CACCIA E PESCA DI MODENA**20489 **MARIA PAOLA VECCHIATI**

Q0001276 P.O.: UMA, CERTIFICAZIONI E AUTORIZZAZIONI

8610 **ROBERTO BERTONI**

Q0001277 P.O.: INTERVENTI PRIP E CALAMITA'

24220 **ADRIANO CORSINI**

Q0001278 P.O.: PROGRAMMAZIONE FAUNISTICA

20488 **EMANUELA TURRINI**

Q0001279 P.O.: PROGRAMMAZIONE, MONITORAGGIO E GESTIONE PROGETTI EUROPEI

20494 **MARCO ZILIBOTTI**

**D0000024 DIR. GEN. AGRICOLTURA, ECONOMIA ITTICA, ATTIVITA' FAUNISTICO-VENATORIE**Direttore: **VALTIERO MAZZOTTI****00000475 SERV.TERRITORIALE AGRICOLTURA, CACCIA E PESCA DI REGGIO EMILIA**20783 **MARIAPIA TEDESCHI**

Q0001288 P.O.: INVESTIMENTI, SVILUPPO E MULTIFUNZIONALITA' DELL'AGRICOLTURA

20723 GIOVANNI BONORETTI

Q0001289 P.O.: VIGILANZA, CACCIA, PESCA E FORESTAZIONE

20753 ANDREA GUALERZI

Q0001290 P.O.: VALORIZZAZIONE DELLE PRODUZIONI ANIMALI ED AGRO-ALIMENTARI

20778 LUCIANO ROTTEGLIA

**00000476 SERV.TERRITORIALE AGRICOLTURA, CACCIA E PESCA DI PARMA**20552 **ANTONELLO BARANI**

Q0001280 P.O.: SVILUPPO E PROGRAMMAZIONE TERRITORIALE - AGRICOLTURA SOSTENIBILE, MONTAGNA E PIANIFICAZIONE

20606 VITTORIO ROMANINI

Q0001281 P.O.: PRODUZIONI E INTERVENTI DI MERCATO - PROMOZIONE E SVILUPPO AGROALIMENTARE

10150 MICHELE TAMBINI

Q0001282 P.O.: PROGRAMMAZIONE E GESTIONE FAUNISTICO-VENATORIA ED ITTICA - TUTELA PRODOTTI DEL SOTTOBOSCO

20620 PAOLO ZANZA

**00000477 SERV.TERRITORIALE AGRICOLTURA, CACCIA E PESCA DI PIACENZA**20523 **ANTONIO MERLI**



**D0000024 DIR. GEN. AGRICOLTURA, ECONOMIA ITTICA, ATTIVITA' FAUNISTICO-VENATORIE**Direttore: **VALTIERO MAZZOTTI**

Q0001283	P.O.: COMPETITIVITA' DELLE IMPRESE IN AGRICOLTURA	12527	CELESTE BOSELLI	
Q0001284	P.O.: ESPERTO IN MATERIA DI GESTIONE E PIANIFICAZIONE FAUNISTICA	20522	ENRICO MERLI	
Q0001285	P.O.: ESPERTO IN MATERIA DI AGROAMBIENTE	11124	DONATA MERLI	
00000478	<b>SERV.TERRITORIALE AGRICOLTURA, CACCIA E PESCA DI FERRARA</b>	11503	<b>MARCO CALMISTRO</b>	Ad Interim
Q0001268	P.O.: IMPRESA E INTERVENTI STRUTTURALI NELLE AZIENDE AGRICOLE	7230	FRANCO BENETTI	
Q0001269	P.O.: AGRICOLTURA SOSTENIBILE, CACCIA ED AREE PROTETTE	20388	RENATO FINCO	
Q0001270	P.O.: INVESTIMENTI AZIENDALI E DIVERSIFICAZIONE	76635	ALBERTO SISTI	
Q0001308	P.O.: AGRO-AMBIENTE E ZOOTECNIA	8640	EDOARDO PADOVANI	
00000479	<b>SERV.TERRITORIALE AGRICOLTURA, CACCIA E PESCA DI RAVENNA</b>	83750	<b>ANTONIO VENTURI</b>	

**D0000024 DIR. GEN. AGRICOLTURA, ECONOMIA ITTICA, ATTIVITA' FAUNISTICO-VENATORIE**Direttore: **VALTIERO MAZZOTTI**

Q0001286 P.O.: PRODUZIONI

11606 MARIA LUISA GIOVANNINI

Q0001287 P.O.: PIANO REGIONALE DI SVILUPPO RURALE

77810 MASSIMO STEFANELLI

**00000480 SERV.TERRITORIALE AGRICOLTURA, CACCIA E PESCA DI RIMINI**17857 **CARLO CASADEI**

Q0001309 P.O.: AGRICOLTURA

11074 RENZO MORONI

Q0001310 P.O.: TUTELA FAUNISTICA

20793 PIER CLAUDIO ARRIGONI

**00000481 SERV.TERRITORIALE AGRICOLTURA, CACCIA E PESCA DI FORLI'-CESENA**10594 **ALBERTO MAGNANI**

Q0001271 P.O.: VALORIZZAZIONE E GESTIONE DELLO SPAZIO RURALE DEL TERRITORIO AGRO-SILVO-PASTORALE

20245 RICCARDO BALZANI

Q0001272 P.O.: PIANIFICAZIONE E GESTIONE FAUNISTICO-VENATORIA

20258 ROSSELLA BRUSCHI

**D000024 DIR. GEN. AGRICOLTURA, ECONOMIA ITTICA, ATTIVITA' FAUNISTICO-VENATORIE**Direttore: **VALTIERO MAZZOTTI**

Q0001273 P.O.: ACCERTAMENTI E CONTROLLI

20331 LINO PATRIZI

Q0001274 P.O.: SVILUPPO AGRICOLO E PRODUZIONI

20335 LUCIANO PIZZIGATTI

Q0001275 P.O.: AIUTI ALLE IMPRESE

67509 GIAN LUCA RAVAGLIOLI

## Ambiente e difesa del suolo e della costa

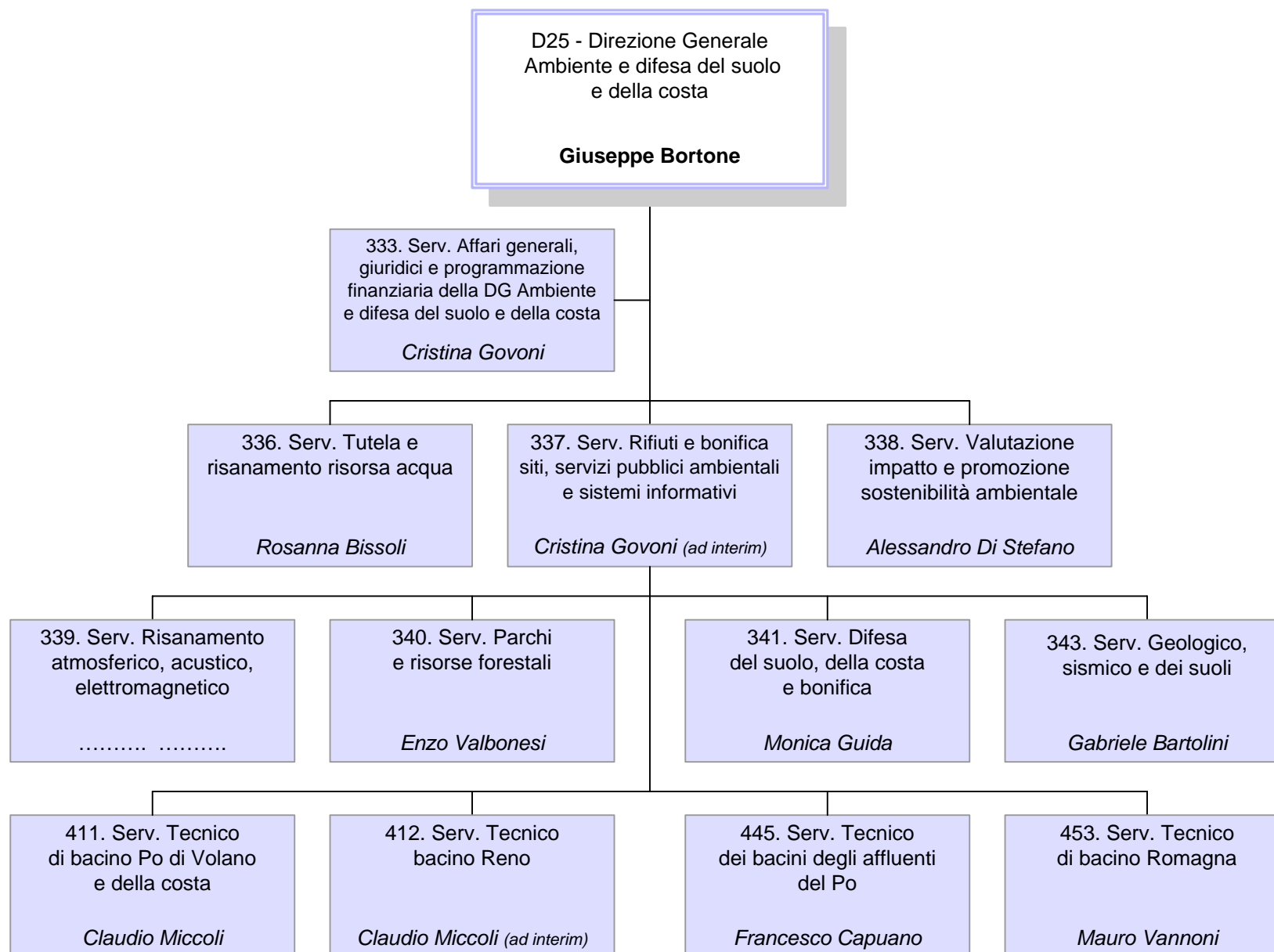

**D0000025 DIR. GEN. AMBIENTE E DIFESA DEL SUOLO E DELLA COSTA**

Direttore: **GIUSEPPE BORTONE**

**Unità Funzionali in staff alla Direzione Generale**

SP000281 PROF.PREVENZIONE DEGLI INQUINAMENTI

.....

00000333 **SERV.AFFARI GENERALI, GIURIDICI E PROGRAMMAZIONE FINANZIARIA DELLA DIREZIONE GENERALE AMBIENTE E DIFESA DEL SUOLO E DELLA COSTA**

10304 **CRISTINA GOVONI**

H0000003 P.O.: PROGETTAZIONE FINANZIARIA, ECONOMICA E CONTABILE

10263 ANNA GRECO

Q0000530 P.O.: CONSULENZA GIURIDICA IN MATERIA AMBIENTALE CON PARTICOLARE RIFERIMENTO ALLA CONTRATTUALISTICA PUBBLICA

5146 BARBARA BUDINI

Q0000531 P.O.: CONSULENZA GIURIDICA IN MATERIA AMBIENTALE E QUALITA' DEI PROCESSI AMMINISTRATIVI

11730 DONATELLA ELEONORA BANDOLI

Q0000823 P.O.: GESTIONE TECNICO - FINANZIARIA DEGLI INTERVENTI

40830 ANTONIO GROSSO

Q0000875 P.O.: ORGANIZZAZIONE, RISORSE UMANE E LOGISTICA

8370 ROBERTA BERTI

Q0001223 P.O.: CONSULENZA GIURIDICA E SUPPORTO SPECIALISTICO PER LE INNOVAZIONI NORMATIVE IN MATERIA AMBIENTALE

4657 MARIA KHADIVI FARANGHIS

**D0000025 DIR. GEN. AMBIENTE E DIFESA DEL SUOLO E DELLA COSTA**Direttore: **GIUSEPPE BORTONE****00000336 SERV.TUTELA E RISANAMENTO RISORSA ACQUA**9950 **ROSANNA BISSOLI**

Q0000534 P.O.: TUTELA DEL PATRIMONIO IDRICO. DISCIPLINA DELLE UTILIZZAZIONI DELLA RISORSA ACQUA E BILANCI IDRICI

53725 SANDRA MONDUCCI

Q0001034 P.O.: GESTIONE AMMINISTRATIVO - FINANZIARIA E SUPPORTO AI PROCESSI DI ORGANIZZAZIONE E PERSONALE DEL SERVIZIO

45242 ANGELA LUCCHI

**00000337 SERV.RIFIUTI E BONIFICA SITI, SERVIZI PUBBLICI AMBIENTALI E SISTEMI INFORMATIVI**10304 **CRISTINA GOVONI**

Ad Interim

Q0000536 P.O.: BONIFICHE SITI INQUINATI

10208 CLAUDIA FERRARI

Q0000542 P.O.: COORDINAMENTO INFORMATICO

10194 CATIA GODOLI

Q0001222 P.O.: TECNICHE IMPIANTISTICHE DI GESTIONE DEI RIFIUTI

3935 LEONARDO PALUMBO

Q0001230 P.O.: SERVIZI PUBBLICI AMBIENTALI

4734 FRANCESCA BELLAERA

**00000338 SERV.VALUTAZIONE IMPATTO E PROMOZIONE SOSTENIBILITA' AMBIENTALE**27887 **ALESSANDRO DI STEFANO**

# STRUTTURA ORGANIZZATIVA DELLA REGIONE

ASSESSORATO AGRICOLTURA, CACCIA E PESCA  
ASSESSORATO DIFESA DEL SUOLO E DELLA COSTA, PROTEZIONE CIVILE E POLITICHE AMBIENTALI E DELLA MONTAGNA

**D0000025 DIR. GEN. AMBIENTE E DIFESA DEL SUOLO E DELLA COSTA**

Direttore: **GIUSEPPE BORTONE**

Q0000538 P.O.: VALUTAZIONE DI IMPATTO AMBIENTALE

48380 MONICA MARCHI

Q0000822 P.O.: VALUTAZIONE AMBIENTALE DI PIANI E PROGRAMMI

1452 ROSANNA ZAVATTINI

Q0001242 P.O.: AUTORIZZAZIONI AMBIENTALI INTEGRATE PER IMPIANTI PRODUTTIVI: VIA E AUA

12091 VALENTINA FAVERO

00000339 **SERV.RISANAMENTO ATMOSFERICO, ACUSTICO, ELETTROMAGNETICO**

.....

Q0000539 P.O.: PRESIDIO E SVILUPPO DELLE ATTIVITA' IN MATERIA DI INQUINAMENTO DA AGENTI FISICI E DI RIDUZIONE DELLE EMISSIONI DI GAS SERRA

1024 ALFONSO ALBANELLI

Q0000540 P.O.: COORDINAMENTO DELLE ATTIVITA' E DEI PROCESSI DI PIANIFICAZIONE DELLA QUALITA' DELL'ARIA

1883 LUCIA RAMPONI

Q0001033 P.O.: COORDINAMENTO DELLE ATTIVITA' E DEI PROCESSI DI PIANIFICAZIONE IN MATERIA DI AZIENDE A RISCHIO DI INCIDENTI RILEVANTI E SUPPORTO ALLE POLITICHE DI PREVENZIONE DELL'INQUINAMENTO LUMINOSO

12171 MARIA D'AMORE

Q0001194 P.O.: COORDINAMENTO E SVILUPPO DELLE AZIONI AD APPROCCIO INTEGRATO IN MATERIA DI CAMBIAMENTI CLIMATICI, GESTIONE DELLA QUALITA' DELL'ARIA E REGOLAZIONE DEI PROCESSI AD IMPATTO AMBIENTALE

1657 KATIA RAFFAELLI

00000340 **SERV.PARCHI E RISORSE FORESTALI**

1758 **ENZO VALBONESI**

Art.18

# STRUTTURA ORGANIZZATIVA DELLA REGIONE

ASSESSORATO AGRICOLTURA, CACCIA E PESCA  
ASSESSORATO DIFESA DEL SUOLO E DELLA COSTA, PROTEZIONE CIVILE E POLITICHE AMBIENTALI E DELLA MONTAGNA

**D0000025 DIR. GEN. AMBIENTE E DIFESA DEL SUOLO E DELLA COSTA**

Direttore: **GIUSEPPE BORTONE**

Q0000543	P.O.: GESTIONE DEI PROGRAMMI DI FORESTAZIONE PUBBLICA E PRIVATA, ANTINCENDIO BOSCHIVO, COORDINAMENTO DELLE BASI INFORMATICHE RELATIVE A PATRIMONIO FORESTALE REGIONALE, SITI DI RETE NATURA 2000 E AREE PROTETTE	1349	FAUSTO AMBROSINI
Q0000544	P.O.: GESTIONE MISURE DI CONSERVAZIONE, MONITORAGGIO E PIANIFICAZIONE SITI RETE NATURA 2000, COORDINAMENTO ATTUAZIONE DIRETTIVE COMUNITARIE "HABITAT" E "UCCELLI", PIANIFICAZIONE FORESTALE PUBBLICA E PRIVATA	10284	FRANCESCO BESIO
Q0000545	P.O.: COORDINAMENTO DELLE AZIONI REGIONALI A FAVORE DEL SISTEMA DELLE AREE PROTETTE E DI QUELLE FINALIZZATE ALLA CONSERVAZIONE E ALLA VALORIZZAZIONE DEL PATRIMONIO NATURALE REGIONALE	10571	MONICA PALAZZINI CERQUETELLA

**00000341 SERV.DIFESA DEL SUOLO, DELLA COSTA E BONIFICA**

11457 **MONICA GUIDA**

Art.18

Q0000546	P.O.: ATTIVITA' AMMINISTRATIVO - FINANZIARIA NEL SETTORE DIFESA DEL SUOLO, COSTA E BONIFICA	10202	AMBRA BONAZZI
Q0000547	P.O.: PROGRAMMAZIONE DI INTERVENTI IN MATERIA DI DIFESA DEL SUOLO E RELATIVA GESTIONE	55665	ROBERTO MORETTI
Q0000548	P.O.: PROGRAMMAZIONE DI INTERVENTI IN MATERIA DI BONIFICA IDRAULICA E IRRIGAZIONE E RELATIVA GESTIONE	86106	FRANCO ZABELLI
Q0000549	P.O.: GESTIONE DELLA PIANIFICAZIONE DI BACINO	11615	FRANCO GHISELLI
Q0000550	P.O.: ESPERTO IN DISCIPLINE AMBIENTALI PER PIANI E PROGETTI	.....	
Q0000551	P.O.: PROGRAMMAZIONE E GESTIONE DI INTERVENTI E STUDI IN MATERIA DI DIFESA DELLA COSTA	630	CARLO ALBERTAZZI



**D0000025 DIR. GEN. AMBIENTE E DIFESA DEL SUOLO E DELLA COSTA**

Direttore: **GIUSEPPE BORTONE**

00000343 **SERV.GEOLOGICO, SISMICO E DEI SUOLI**

5282 **GABRIELE BARTOLINI**

**SP000177 PROF.RILEVAMENTO, BANCA DATI DEI SUOLI**

.....

**SP000266 PROF.PROMOZIONE E MONITORAGGIO DELLE AZIONI DI PROTEZIONE E VALORIZZAZIONE DEI SUOLI**

.....

Q0000552 P.O.: SVILUPPO DI BASI INFORMATIVE DEI SUOLI

10172 PAOLA TAROCCO

Q0000553 P.O.: SVILUPPO E INTEGRAZIONE DEI DATI GEOLOGICI E IDROGEOLOGICI

10158 PAOLO SEVERI

Q0000554 P.O.: SVILUPPO E INTEGRAZIONE DELLE BANCHE DATI GEOLOGICHE E DEL DEMANIO IDRICO

11590 MARCO PIZZILO

Q0000555 P.O.: SVILUPPO E ANALISI DEI DATI GEOLOGICI PER LA VALUTAZIONE DEI RISCHI NATURALI E DELLE RISORSE ENERGETICHE

10161 LUCA MARTELLI

Q0000821 P.O.: SVILUPPO E ANALISI DI DATI IDROGEOLOGICI E IDROMORFOLOGICI

10276 MARIA TERESA DE NARDO

Q0001124 P.O.: SUPPORTO ALL'APPLICAZIONE DELLE NUOVE DISPOSIZIONI IN MATERIA DI SISMICA

11484 VANIA PASSARELLA

00000411 **SERV.TECNICO DI BACINO PO DI VOLANO E DELLA COSTA**

52459 **CLAUDIO MICCOLI**

# STRUTTURA ORGANIZZATIVA DELLA REGIONE

ASSESSORATO AGRICOLTURA, CACCIA E PESCA  
ASSESSORATO DIFESA DEL SUOLO E DELLA COSTA, PROTEZIONE CIVILE E POLITICHE AMBIENTALI E DELLA MONTAGNA

**D0000025 DIR. GEN. AMBIENTE E DIFESA DEL SUOLO E DELLA COSTA**

Direttore: **GIUSEPPE BORTONE**

Q0001075	P.O.: LAVORI PUBBLICI, RISCHIO IDRAULICO	10949	ALESSANDRO GALEOTTI	
Q0001076	P.O.: DIFESA DELLA COSTA	30655	MAURIZIO FARINA	
Q0001077	P.O.: SICUREZZA DEI LUOGHI DI LAVORO E DEI CANTIERI	1550	ALESSANDRO BUZZONI	
Q0001078	P.O.: GESTIONE TECNICO - AMMINISTRATIVA DELLE RISORSE IDRICHE	12051	MARCO BIANCHINI	
Q0001079	P.O.: GESTIONE TECNICO - AMMINISTRATIVA DELLE AREE DEL DEMANIO IDRICO	2540	ANDREA ARLOTTI	
Q0001080	P.O.: CONTRATTI E APPALTI E AMMINISTRAZIONE GENERALE	11806	MICHELA NAGLIATI	
Q0001304	P.O.: TECNICA FERRARA ISPETTORATO DI PORTO, GESTIONE CONCHE	5046	BRUNO DROGHETTI	
Q0001305	P.O.: TECNICA FERRARA MONITORAGGIO IDROVIA FERRARESE, MANUTENZIONE IMPIANTI	9743	LUIGI MARCO BIGONI	
00000412	<b>SERV.TECNICO BACINO RENO</b>	52459	<b>CLAUDIO MICCOLI</b>	Ad Interim
SP000180	<b><u>PROF.RIDUZIONE DEL RISCHIO SISMICO E INTERVENTI DI DIFESA DEL SUOLO</u></b>		.....	

**D0000025 DIR. GEN. AMBIENTE E DIFESA DEL SUOLO E DELLA COSTA**Direttore: **GIUSEPPE BORTONE****SP000181 PROF.RISORSE IDRICHE, DEMANIO IDRICO E RISCHIO IDRAULICO**

.....

Q0001065 P.O.: GESTIONE AMMINISTRATIVA, FINANZIARIA E CONTABILE

10643 MAURO VOGLI

Q0001066 P.O.: ESPERTO DISCIPLINE NATURALISTICO - AMBIENTALI

10279 CLAUDIO CAVAZZA

Q0001067 P.O.: SICUREZZA DEI LUOGHI DI LAVORO E DEI CANTIERI E SERVIZIO DI PIENA

10006 VINCENZO TALERICO

Q0001068 P.O.: ESPERTO TECNICO IN STRUTTURE E SISMICA

1483 GIANLUCA GOTTARDI

Q0001069 P.O.: ESPERTO TECNICO IN IDRAULICA

2904 CATERINA MANCUSI

Q0001071 P.O.: GESTIONE CONCESSIONI RISORSE IDRICHE E POLIZIA DELLE ACQUE

11917 UBALDO CIBIN

Q0001072 P.O.: LAVORI PUBBLICI, RISCHIO IDRAULICO - AREA MONTANA

67085 MARCO RAMI

Q0001073 P.O.: LAVORI PUBBLICI, RISCHIO IDRAULICO - AREA DI PIANURA

2643 LEONARDO GUARNIERI MINNUCCI

Q0001074 P.O.: ASSETTO IDROGEOLOGICO, ISTRUTTORIE PIANIFICAZIONE URBANISTICA

7977 ANNA RITA BERNARDI

Q0001192 P.O.: LAVORI PUBBLICI, RISCHIO IDRAULICO - AREA FERRARESE

37111 STEFANO GARUTTI

Q0001193 P.O.: DEMANIO AREE E SUPPORTO AI PROCESSI DI ORGANIZZAZIONE E PERSONALE DEL SERVIZIO

.....

# STRUTTURA ORGANIZZATIVA DELLA REGIONE

ASSESSORATO AGRICOLTURA, CACCIA E PESCA  
ASSESSORATO DIFESA DEL SUOLO E DELLA COSTA, PROTEZIONE CIVILE E POLITICHE AMBIENTALI E DELLA MONTAGNA

**D0000025 DIR. GEN. AMBIENTE E DIFESA DEL SUOLO E DELLA COSTA**

Direttore: **GIUSEPPE BORTONE**

00000445 **SERV.TECNICO DEI BACINI DEGLI AFFLUENTI DEL PO**

16599 **FRANCESCO CAPUANO**

SP000185 **PROF.SPECIALISTA ASSETTO IDROGEOLOGICO - AREA ORIENTALE**

.....

SP000186 **PROF.SPECIALISTA RISCHIO IDRAULICO - AREA ORIENTALE**

70734 **UBALDO RUBBIANESI**

SP000187 **PROF.SPECIALISTA RISORSE IDRICHE E DEMANIO IDRICO**

3467 **GIUSEPPE BAGNI**

SP000188 **PROF.SPECIALISTA RISCHIO IDRAULICO - AREA OCCIDENTALE**

.....

SP000189 **PROF.SPECIALISTA ASSETTO IDROGEOLOGICO - AREA OCCIDENTALE**

46525 **CLAUDIO MALAGUTI**

Q0001035 P.O.: LAVORI PUBBLICI, ASSETTO IDROGEOLOGICO, SISMICA - SEDE DI MODENA

44174 **ENRICO LEURATTI**

# STRUTTURA ORGANIZZATIVA DELLA REGIONE

ASSESSORATO AGRICOLTURA, CACCIA E PESCA  
ASSESSORATO DIFESA DEL SUOLO E DELLA COSTA, PROTEZIONE CIVILE E POLITICHE AMBIENTALI E DELLA MONTAGNA

## D000025 DIR. GEN. AMBIENTE E DIFESA DEL SUOLO E DELLA COSTA

Direttore: **GIUSEPPE BORTONE**

Q0001036	P.O.: LAVORI PUBBLICI, RISCHIO IDRAULICO - SEDE DI MODENA	32050	WILLIAM FERRETTI
Q0001037	P.O.: GESTIONE TECNICO - AMMINISTRATIVA DELLE RISORSE IDRICHE - SEDE DI MODENA	38735	RAFFAELE GIANNINI
Q0001038	P.O.: LAVORI PUBBLICI, ASSETTO IDROGEOLOGICO, SISMICA - SEDE DI REGGIO EMILIA	1418	NICOLA DE SIMONE
Q0001039	P.O.: LAVORI PUBBLICI, RISCHIO IDRAULICO - SEDE DI REGGIO EMILIA	81910	UGO TRONCONI
Q0001040	P.O.: GESTIONE TECNICO - AMMINISTRATIVA DELLE RISORSE IDRICHE - SEDE DI REGGIO EMILIA	1615	VINCENZO MARIA TOSCANI
Q0001041	P.O.: LAVORI PUBBLICI, ASSETTO IDROGEOLOGICO, SISMICA - SEDE DI PARMA	38470	MARCO GIACOPELLI
Q0001042	P.O.: LAVORI PUBBLICI, RISCHIO IDRAULICO - SEDE DI PARMA	46129	GIUSEPPE MAGNANI
Q0001043	P.O.: GESTIONE TECNICO - AMMINISTRATIVA DELLE RISORSE IDRICHE - SEDE DI PARMA	11037	GIANMARCO DI DIO
Q0001044	P.O.: LAVORI PUBBLICI, ASSETTO IDROGEOLOGICO, SISMICA - SEDE DI PIACENZA	86866	LANFRANCO ZANOLINI
Q0001045	P.O.: LAVORI PUBBLICI, RISCHIO IDRAULICO - SEDE DI PIACENZA	.....	.....
Q0001046	P.O.: GESTIONE TECNICO - AMMINISTRATIVA DELLE RISORSE IDRICHE - SEDE DI PIACENZA	73956	MAURIZIO SBALBI
Q0001047	P.O.: SICUREZZA NEI LUOGHI DI LAVORO E NEI CANTIERI - SEDE DI MODENA	.....	.....

**D000025 DIR. GEN. AMBIENTE E DIFESA DEL SUOLO E DELLA COSTA**Direttore: **GIUSEPPE BORTONE**

Q0001048	P.O.: SICUREZZA NEI LUOGHI DI LAVORO E NEI CANTIERI - SEDE DI REGGIO EMILIA	1413	TIBERIO RIMONDI
Q0001049	P.O.: SICUREZZA NEI LUOGHI DI LAVORO E NEI CANTIERI - SEDE DI PARMA	2714	ALESSANDRO BACCHI
Q0001050	P.O.: SICUREZZA NEI LUOGHI DI LAVORO E NEI CANTIERI - SEDE DI PIACENZA	1460	CRISTINA FRANCA
Q0001051	P.O.: GESTIONE TECNICO - AMMINISTRATIVA DELLE AREE DEL DEMANIO IDRICO - AREA ORIENTALE	87620	ERRICO ZOBBI
Q0001052	P.O.: GESTIONE TECNICO - AMMINISTRATIVA DELLE AREE DEL DEMANIO IDRICO - AREA OCCIDENTALE	86747	LUIGI ZANICHELLI
Q0001053	P.O.: SPECIALISTA IN DISCIPLINE NATURALISTICO - AMBIENTALI - AREA ORIENTALE	10563	PAOLO PANCIROLI
Q0001054	P.O.: SPECIALISTA IN DISCIPLINE NATURALISTICO - AMBIENTALI - AREA OCCIDENTALE	10277	PAOLO TOMASI
Q0001055	P.O.: SPECIALISTA IN AMBITO GEOLOGICO E DI TUTELA DELLE ACQUE - SEDE DI PARMA	12079	GIOVANNI TRUFFELLI
Q0001056	P.O.: SPECIALISTA IN AMBITO GEOLOGICO E DI TUTELA DELLE ACQUE - SEDE DI REGGIO EMILIA	10159	GIOVANNI BERTOLINI
Q0001057	P.O.: PROGETTI IN MATERIA DI LAVORI PUBBLICI - SEDE DI MODENA	11122	PIER NICOLA TARTAGLIONE
Q0001058	P.O.: PROGETTI IN MATERIA DI LAVORI PUBBLICI - SEDE DI PARMA	70765	GABRIELE RUBINI
Q0001059	P.O.: PROGETTI IN MATERIA DI LAVORI PUBBLICI - SEDE DI PIACENZA	51825	TULLIO MELA

# STRUTTURA ORGANIZZATIVA DELLA REGIONE

ASSESSORATO AGRICOLTURA, CACCIA E PESCA  
ASSESSORATO DIFESA DEL SUOLO E DELLA COSTA, PROTEZIONE CIVILE E POLITICHE AMBIENTALI E DELLA MONTAGNA

## D0000025 DIR. GEN. AMBIENTE E DIFESA DEL SUOLO E DELLA COSTA

Direttore: **GIUSEPPE BORTONE**

Q0001060 P.O.: AMMINISTRAZIONE CONTABILE ED ESPROPRI - AREA ORIENTALE .....

Q0001061 P.O.: AMMINISTRAZIONE CONTABILE ED ESPROPRI - AREA OCCIDENTALE 2999 LAURA IANNELLI

Q0001062 P.O.: FUNZIONALE E SEGRETERIA GENERALE 2680 CINZIA CAVALLI

Q0001063 P.O.: COORDINAMENTO RISORSE, ORGANIZZAZIONE ATTIVITA' E CONTROLLO DI GESTIONE 44152 ANNA LEONIDA

## 00000453 **SERV.TECNICO DI BACINO ROMAGNA**

83148 **MAURO VANNONI**

SP000183 **PROF.SPECIALISTA GESTIONE DELLE AREE DEL DEMANIO IDRICO E DELLE RISORSE IDRICHE** .....

SP000184 **PROF.RIDUZIONE DEL RISCHIO SISMICO** .....

SP000304 **PROF.SPECIALISTA ASSETTO IDROGEOLOGICO E RISCHIO IDRAULICO** 7706 **GIANLUCA PAGGI**

Q0001081 P.O.: LAVORI PUBBLICI, RISCHIO IDRAULICO. SEDE DI RAVENNA 9048 ANDREA BEZZI

Q0001082 P.O.: LAVORI PUBBLICI, RISCHIO IDRAULICO. SEDE DI FORLI' 60649 FAUSTO PARDOLESI

## STRUTTURA ORGANIZZATIVA DELLA REGIONE

ASSESSORATO AGRICOLTURA, CACCIA E PESCA  
ASSESSORATO DIFESA DEL SUOLO E DELLA COSTA, PROTEZIONE CIVILE E POLITICHE AMBIENTALI E DELLA MONTAGNA

### D000025 DIR. GEN. AMBIENTE E DIFESA DEL SUOLO E DELLA COSTA

Direttore: **GIUSEPPE BORTONE**

Q0001083	P.O.: LAVORI PUBBLICI, RISCHIO IDRAULICO. SEDE DI CESENA	18139	LUCIANO CASALI
Q0001087	P.O.: SPECIALISTA IN AMBITO IDRAULICO	1468	DAVIDE SORMANI
Q0001090	P.O.: GESTIONE TECNICO - AMMINISTRATIVA DELLE AREE DEL DEMANIO IDRICO - SEDE DI RAVENNA	52458	GIOVANNI MICCOLI
Q0001091	P.O.: GESTIONE TECNICO - AMMINISTRATIVA DELLE RISORSE IDRICHE - SEDE DI RAVENNA	21120	MAURO CERONI
Q0001094	P.O.: SICUREZZA NEI LUOGHI DI LAVORO E NEI CANTIERI. RAVENNA	18980	MARIO CASTELLI
Q0001096	P.O.: LAVORI PUBBLICI, RISCHIO IDRAULICO	8655	FIRENZO BERTOZZI
Q0001097	P.O.: LAVORI PUBBLICI, ASSETTO IDROGEOLOGICO E DIFESA DELLA COSTA	72795	SANZIO SAMMARINI
Q0001101	P.O.: SPECIALISTA IN DISCIPLINE NATURALISTICO - AMBIENTALI	.....	
Q0001102	P.O.: SICUREZZA NEI LUOGHI DI LAVORO E NEI CANTIERI	23882	MAURO CORBELLI
Q0001104	P.O.: SICUREZZA NEI LUOGHI DI LAVORO E NEI CANTIERI. FORLI'	76087	PAOLO SILVESTRI
Q0001157	P.O.: AMMINISTRAZIONE GENERALE - SEDE FORLI'	798	MARIA GRAZIA CRETA
Q0001158	P.O.: AMMINISTRAZIONE GENERALE - SEDE RAVENNA	11934	ANTONELLA CRISTINA PETUCCO



## STRUTTURA ORGANIZZATIVA DELLA REGIONE

ASSESSORATO AGRICOLTURA, CACCIA E PESCA  
ASSESSORATO DIFESA DEL SUOLO E DELLA COSTA, PROTEZIONE CIVILE E POLITICHE AMBIENTALI E DELLA MONTAGNA

### D000025 DIR. GEN. AMBIENTE E DIFESA DEL SUOLO E DELLA COSTA

Direttore: **GIUSEPPE BORTONE**

Q0001160	P.O.: GESTIONE TECNICO - AMMINISTRATIVA DELLE AREE DEL DEMANIO IDRICO E DELLE RISORSE IDRICHE - SEDE CESENA	1385	ROSSELLA FRANCIA
Q0001161	P.O.: GESTIONE TECNICO - AMMINISTRATIVA DELLE AREE DEL DEMANIO IDRICO E DELLE RISORSE IDRICHE - SEDE FORLI'	28878	VALERIO ERCOLANI
Q0001162	P.O.: GESTIONE TECNICO - AMMINISTRATIVA DELLE AREE DEL DEMANIO IDRICO E DELLE RISORSE IDRICHE - SEDE RIMINI	21449	STEFANO CEVOLI
Q0001163	P.O.: LAVORI PUBBLICI, ASSETTO IDROGEOLOGICO E DELLA COSTA - SEDE DI CESENA	11736	ANDREA FOSCHI
Q0001164	P.O.: LAVORI PUBBLICI, ASSETTO IDROGEOLOGICO, DIFESA DELLA COSTA - SEDE RAVENNA	34374	FABIA FOSCHI
Q0001165	P.O.: LAVORI PUBBLICI, ASSETTO IDROGEOLOGICO - SEDE FORLI'	1653	ALESSANDRO STEFANI
Q0001166	P.O.: CONTROLLO SISMICO - SEDE DI CESENA	1449	BENNY BARTOLI
Q0001167	P.O.: CONTROLLO SISMICO - SEDE RAVENNA	49838	MASSIMO MARZOCCHI
Q0001168	P.O.: CONTROLLO SISMICO - SEDE RIMINI	1290	ALBERTO AMATI
Q0001191	P.O.: GESTIONE DELLE SANZIONI AMMINISTRATIVE IN CAMPO AMBIENTALE	1665	STEFANIA LASAGNA

## Programmazione territoriale e negoziata, intese. Relazioni europee e relazioni internazionali

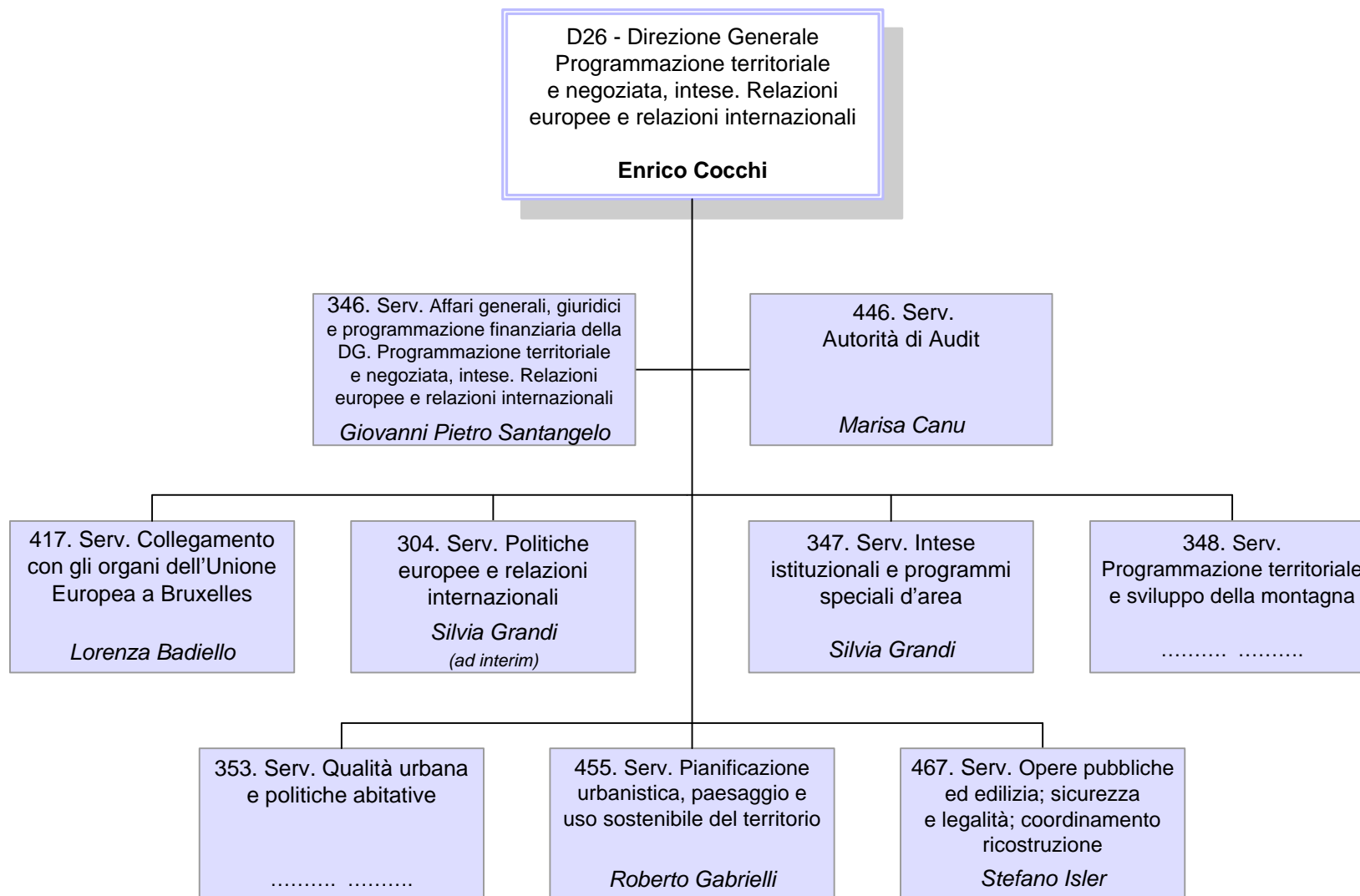

## STRUTTURA ORGANIZZATIVA DELLA REGIONE

PRESIDENZA DELLA GIUNTA REGIONALE  
VICEPRESIDENZA E ASSESSORATO ALLE POLITICHE DI WELFARE E POLITICHE ABITATIVE  
ASSESSORATO COORDINAMENTO DELLE POLITICHE EUROPEE ALLO SVILUPPO, SCUOLA, FORMAZIONE PROFESSIONALE, UNIVERSITA', RICERCA E LAVORO  
ASSESSORATO ATTIVITA' PRODUTTIVE, PIANO ENERGETICO, ECONOMIA VERDE E RICOSTRUZIONE POST-SISMA  
ASSESSORATO TRASPORTI, RETI INFRASTRUTTURALI MATERIALI E IMMATERIALI, PROGRAMMAZIONE TERRITORIALE E AGENDA DIGITALE  
ASSESSORATO DIFESA DEL SUOLO E DELLA COSTA, PROTEZIONE CIVILE E POLITICHE AMBIENTALI E DELLA MONTAGNA  
ASSESSORATO CULTURA, POLITICHE GIOVANILI E POLITICHE PER LA LEGALITA'

**D0000026 DIR. GEN. PROGRAMMAZIONE TERRITORIALE E NEGOZIATA, INTESE. RELAZ. EUROPEE E RELAZ. INTERNAZ.** Direttore: **ENRICO COCCHI**

### Unità Funzionali in staff alla Direzione Generale

SP000196	<b><u>PROF.PROGETTI EUROPEI IN MATERIA DI GOVERNANCE METROPOLITANA E DI INFRASTRUTTURE DEL TERRITORIO</u></b>	80450	CLAUDIO TOLOMELLI	
Q0000797	P.O.: SUPPORTO ALLE ATTIVITA' GESTIONALI, AMMINISTRATIVE E CONTABILI DELLA DIREZIONE	1494	RITA GILIOLI	
Q0001024	P.O.: PROGRAMMAZIONE E SUPPORTO ALL'ACQUISIZIONE DI BENI E SERVIZI; MONITORAGGIO INCARICHI PROFESSIONALI	11829	SILVIA LIPPI	
Q0001199	P.O.: SUPPORTO ALL'INTEGRAZIONE INTERFUNZIONALE E ALLA ATTIVITA' DI RELAZIONE INTERNAZIONALE	3186	ELENA TAGLIANI	
00000346	<b>SERV.AFFARI GENERALI, GIURIDICI E PROGRAMMAZIONE FINANZIARIA DELLA DG PROGRAMM.TERRIT.E NEGOZIATA, INTESE. RELAZ.EUROPEE E RELAZ. INTERN.</b>	73248	GIOVANNI P. SANTANGELO	
Q0000563	P.O.: PRESIDIO DELL'ATTIVITA' DI NORMAZIONE NELLA MATERIA DEL GOVERNO DEL TERRITORIO	83676	ROSSELLA VENTURA	
Q0000565	P.O.: SVILUPPO RISORSE UMANE E PROCESSI ORGANIZZATIVI	4149	PIETRO CARUGO	
Q0000834	P.O.: SUPPORTO GIURIDICO PER LA PIANIFICAZIONE, LA PROGRAMMAZIONE E IL COORDINAMENTO NEL GOVERNO DEL TERRITORIO E PER GLI AFFARI GENERALI DELLA DIREZIONE	11764	LUCA TRENTINI	
00000304	<b>SERV.POLITICHE EUROPEE E RELAZIONI INTERNAZIONALI</b>	6044	SILVIA GRANDI	Ad Interim

## STRUTTURA ORGANIZZATIVA DELLA REGIONE

PRESIDENZA DELLA GIUNTA REGIONALE  
VICEPRESIDENZA E ASSESSORATO ALLE POLITICHE DI WELFARE E POLITICHE ABITATIVE  
ASSESSORATO COORDINAMENTO DELLE POLITICHE EUROPEE ALLO SVILUPPO, SCUOLA, FORMAZIONE PROFESSIONALE, UNIVERSITA', RICERCA E LAVORO  
ASSESSORATO ATTIVITA' PRODUTTIVE, PIANO ENERGETICO, ECONOMIA VERDE E RICOSTRUZIONE POST-SISMA  
ASSESSORATO TRASPORTI, RETI INFRASTRUTTURALI MATERIALI E IMMATERIALI, PROGRAMMAZIONE TERRITORIALE E AGENDA DIGITALE  
ASSESSORATO DIFESA DEL SUOLO E DELLA COSTA, PROTEZIONE CIVILE E POLITICHE AMBIENTALI E DELLA MONTAGNA  
ASSESSORATO CULTURA, POLITICHE GIOVANILI E POLITICHE PER LA LEGALITA'

**D0000026 DIR. GEN. PROGRAMMAZIONE TERRITORIALE E NEGOZIATA, INTESE. RELAZ. EUROPEE E RELAZ. INTERNAZ.** Direttore: **ENRICO COCCHI**

Q0000815	P.O.: SUPPORTO ALLE ATTIVITA' SVOLTE NELL'AMBITO DI PROGRAMMI COMUNITARI DI COOPERAZIONE TERRITORIALE EUROPEA	83673	GIULIANA VENTURA	
Q0000816	P.O.: SUPPORTO ALLA PROGRAMMAZIONE, GESTIONE E RENDICONTAZIONE DI PROGETTI DI CUI ALLA LEGGE 12/2002, EUROPEI ED INTERNAZIONALI IN AREA BALCANICA	1844	LUCA DE PIETRI	
00000347	<b>SERV.INTESE ISTITUZIONALI E PROGRAMMI SPECIALI D'AREA</b>	6044	<b>SILVIA GRANDI</b>	Comando
SP000225	<b><u>PROF.ASSISTENZA STATISTICA AL MONITORAGGIO DI PROGRAMMI E PROGETTI INTERSETTORIALI</u></b>	28412	<b>MARIA PAOLA DOSI</b>	
Q0000561	P.O.: COLLEGAMENTO DELLA ATTIVITA' DELLA DIREZIONE CON LE POLITICHE EUROPEE	10573	LODOVICO GHERARDI	
Q0000566	P.O.: ATTUAZIONE DELLE INTESE TERRITORIALI E REGIONALI E DEI PROGRAMMI SPECIALI D'AREA	11165	GIOVANNI BERGAMINI	
Q0001021	P.O.: GESTIONE E COORDINAMENTO DI PROGETTI COMUNITARI ED INTERNAZIONALI DI PARTICOLARE INTERESSE PER LA DIREZIONE GENERALE	1319	STEFANIA LEONI	
00000348	<b>SERV.PROGRAMMAZIONE TERRITORIALE E SVILUPPO DELLA MONTAGNA</b>	.....		
SP000197	<b><u>PROF.PROGETTI SVILUPPO AREE MONTANE</u></b>	42572	<b>MAURO INNOCENTI</b>	
Q0000567	P.O.: GESTIONE PROGRAMMI E SVILUPPO PER LE AREE MONTANE	.....		

## STRUTTURA ORGANIZZATIVA DELLA REGIONE

PRESIDENZA DELLA GIUNTA REGIONALE  
VICEPRESIDENZA E ASSESSORATO ALLE POLITICHE DI WELFARE E POLITICHE ABITATIVE  
ASSESSORATO COORDINAMENTO DELLE POLITICHE EUROPEE ALLO SVILUPPO, SCUOLA, FORMAZIONE PROFESSIONALE, UNIVERSITA', RICERCA E LAVORO  
ASSESSORATO ATTIVITA' PRODUTTIVE, PIANO ENERGETICO, ECONOMIA VERDE E RICOSTRUZIONE POST-SISMA  
ASSESSORATO TRASPORTI, RETI INFRASTRUTTURALI MATERIALI E IMMATERIALI, PROGRAMMAZIONE TERRITORIALE E AGENDA DIGITALE  
ASSESSORATO DIFESA DEL SUOLO E DELLA COSTA, PROTEZIONE CIVILE E POLITICHE AMBIENTALI E DELLA MONTAGNA  
ASSESSORATO CULTURA, POLITICHE GIOVANILI E POLITICHE PER LA LEGALITA'

**D0000026 DIR. GEN. PROGRAMMAZIONE TERRITORIALE E NEGOZIATA, INTESE. RELAZ. EUROPEE E RELAZ. INTERNAZ.** Direttore: **ENRICO COCCHI**

Q0000568 P.O.: VALUTAZIONE PTCP E PREDISPOSIZIONE DEGLI ATTI AMMINISTRATIVI DI COMPETENZA REGIONALE

10222 ALFONSO BARBA

Q0000569 P.O.: AGGIORNAMENTO E MONITORAGGIO DEL P.T.R. E COORDINAMENTO CON LE POLITICHE DI GOVERNO DEL TERRITORIO

3743 GRAZIELLA GUARAGNO

### 00000353 **SERV.QUALITA' URBANA E POLITICHE ABITATIVE**

.....

#### **SP000291 PROF.GESTIONE INTEGRATA DEL SISTEMA DEGLI OSSERVATORI DEL TERRITORIO**

10198 **MARIA GABRIELLA PORRELLI**

Q0000571 P.O.: GESTIONE AMMINISTRATIVA E FINANZIARIA DEGLI INTERVENTI DI EDILIZIA AGEVOLATA

29390 MILVA FABBRI

Q0000572 P.O.: PROMOZIONE DELLA QUALITA' EDILIZIA

1551 CLAUDIA MAZZOLI

Q0000573 P.O.: GESTIONE AMMINISTRATIVA E FINANZIARIA DEGLI INTERVENTI DI E.R.P.

11638 RAFFAELLA LUMBRICI

Q0000577 P.O.: PROGRAMMAZIONE DEGLI INTERVENTI INTEGRATI DI RECUPERO EDILIZIO E RIQUALIFICAZIONE URBANA

83390 LUCIANO VECCHI

Q0000578 P.O.: PROMOZIONE E VALUTAZIONE DELLA QUALITA' URBANA NEI PROGRAMMI COMPLESSI

10085 ADRIANO BERGAMASCHI

### 00000417 **SERV.COLLEGAMENTO CON GLI ORGANI DELL'UNIONE EUROPEA A BRUXELLES**

1394 **LORENZA BADIELLO**

Art.18

## STRUTTURA ORGANIZZATIVA DELLA REGIONE

PRESIDENZA DELLA GIUNTA REGIONALE  
VICEPRESIDENZA E ASSESSORATO ALLE POLITICHE DI WELFARE E POLITICHE ABITATIVE  
ASSESSORATO COORDINAMENTO DELLE POLITICHE EUROPEE ALLO SVILUPPO, SCUOLA, FORMAZIONE PROFESSIONALE, UNIVERSITA', RICERCA E LAVORO  
ASSESSORATO ATTIVITA' PRODUTTIVE, PIANO ENERGETICO, ECONOMIA VERDE E RICOSTRUZIONE POST-SISMA  
ASSESSORATO TRASPORTI, RETI INFRASTRUTTURALI MATERIALI E IMMATERIALI, PROGRAMMAZIONE TERRITORIALE E AGENDA DIGITALE  
ASSESSORATO DIFESA DEL SUOLO E DELLA COSTA, PROTEZIONE CIVILE E POLITICHE AMBIENTALI E DELLA MONTAGNA  
ASSESSORATO CULTURA, POLITICHE GIOVANILI E POLITICHE PER LA LEGALITA'

**D0000026 DIR. GEN. PROGRAMMAZIONE TERRITORIALE E NEGOZIATA, INTESA. RELAZ. EUROPEE E RELAZ. INTERNAZ.** Direttore: **ENRICO COCCHI**

00000446	<b>SERV.AUTORITA' DI AUDIT</b>	10623	<b>MARISA CANU</b>	Art.18
Q0001022	P.O.: SUPPORTO ALLE ATTIVITA' DI AUDIT PER IL FONDO EUROPEO DI SVILUPPO REGIONALE	12081	BARBARA PARMA	
Q0001243	P.O.: SUPPORTO ALLE ATTIVITA' DI AUDIT PER IL FONDO SOCIALE EUROPEO	11724	NICCOLO' RANGONI MACCHIAVELLI	
00000455	<b>SERV.PIANIFICAZIONE URBANISTICA, PAESAGGIO E USO SOSTENIBILE DEL TERRITORIO</b>	5956	<b>ROBERTO GABRIELLI</b>	
SP000308	<u>PROF.COORDINAMENTO DEL SISTEMA INFORMATIVO DELLA PIANIFICAZIONE URBANISTICA E DEL MONITORAGGIO DEL CONSUMO DI SUOLO</u>	12038	ELETTRA MALOSI	
Q0000876	P.O.: PRESIDIO E COORDINAMENTO DELLA DISCIPLINA PAESAGGISTICA	10227	ANNA MARIA MELE	
00000467	<b>SERV.OPERE PUBBLICHE ED EDILIZIA; SICUREZZA E LEGALITA'; COORDINAMENTO RICOSTRUZIONE</b>	7012	<b>STEFANO ISLER</b>	Comando
SP000309	<u>PROF.COORDINAMENTO DEI PROCESSI AMMINISTRATIVI CORRELATI ALLA RICOSTRUZIONE</u>		.....	
Q0000575	P.O.: COMPATIBILITA' TERRITORIALE DELLE OPERE DI INTERESSE STATALE	10287	ALBERTO LEONI	
Q0000584	P.O.: SERVIZI PER LA PIANIFICAZIONE	10218	MAURIZIO MASETTI	

## STRUTTURA ORGANIZZATIVA DELLA REGIONE

PRESIDENZA DELLA GIUNTA REGIONALE  
VICEPRESIDENZA E ASSESSORATO ALLE POLITICHE DI WELFARE E POLITICHE ABITATIVE  
ASSESSORATO COORDINAMENTO DELLE POLITICHE EUROPEE ALLO SVILUPPO, SCUOLA, FORMAZIONE PROFESSIONALE, UNIVERSITA', RICERCA E LAVORO  
ASSESSORATO ATTIVITA' PRODUTTIVE, PIANO ENERGETICO, ECONOMIA VERDE E RICOSTRUZIONE POST-SISMA  
ASSESSORATO TRASPORTI, RETI INFRASTRUTTURALI MATERIALI E IMMATERIALI, PROGRAMMAZIONE TERRITORIALE E AGENDA DIGITALE  
ASSESSORATO DIFESA DEL SUOLO E DELLA COSTA, PROTEZIONE CIVILE E POLITICHE AMBIENTALI E DELLA MONTAGNA  
ASSESSORATO CULTURA, POLITICHE GIOVANILI E POLITICHE PER LA LEGALITA'

**D0000026 DIR. GEN. PROGRAMMAZIONE TERRITORIALE E NEGOZIATA, INTESA. RELAZ. EUROPEE E RELAZ. INTERNAZ.** Direttore: **ENRICO COCCHI**

Q0000792	P.O.: CONTROLLO E VIGILANZA SUGLI OPERATORI EDILIZI	3882	MAURIZIO BALDISSERRI
Q0001220	P.O.: MONITORAGGIO DELL'ATTIVITA' EDILIZIA PUBBLICA E PRIVATA. QUALIFICAZIONE DEGLI OPERATORI ECONOMICI E SEMPLIFICAZIONE DELLE PROCEDURE EDILIZIE	10229	DANIELA ORSILI
Q0001227	P.O.: COORDINAMENTO DI PROGETTI INFORMATICI COMPLESSI PER L'EDILIZIA E PER LA LEGALITA'	.....	.....

## Cultura, formazione e lavoro

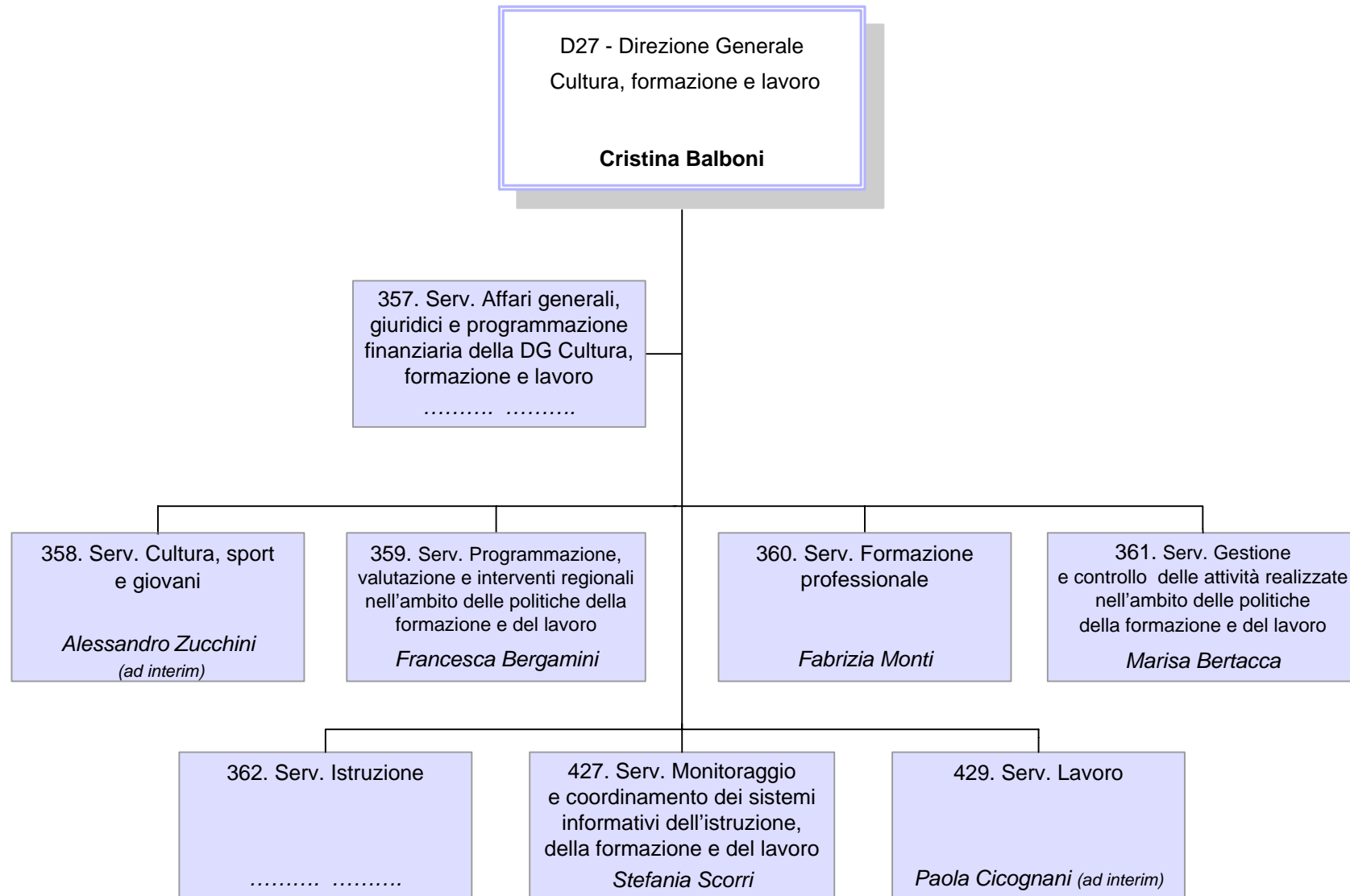



**D0000027 DIR. GEN. CULTURA, FORMAZIONE E LAVORO**Direttore: **CRISTINA BALBONI****00000357 SERV.AFFARI GENERALI, GIURIDICI E PROGRAMMAZIONE FINANZIARIA DELLA DIREZIONE GENERALE CULTURA, FORMAZIONE E LAVORO**

.....

Q0000585	P.O.: COORDINAMENTO ATTIVITA' DI SUPPORTO GIURIDICO AMMINISTRATIVO ALLE STRUTTURE DELLA DIREZIONE. ORGANIZZAZIONE E GESTIONE DELLE RISORSE UMANE	10536	CLAUDIA GUSMANI
Q0000604	P.O.: PROGRAMMAZIONE FINANZIARIA E BILANCIO	8263	FRANCA BERTACCA
Q0000896	P.O.: CONSULENZA GIURIDICA CON PARTICOLARE RIFERIMENTO ALL'ORDINAMENTO CIVILE E DEL LAVORO. SUPPORTO ALL'INTEGRAZIONE INTERFUNZIONALE	11897	ELISABETTA FARAONE

**00000358 SERV.CULTURA, SPORT E GIOVANI**87997 **ALESSANDRO ZUCCHINI** Ad Interim

H0000007	P.O.: PROMOZIONE DI ATTIVITA' CULTURALI ALL'ESTERO	82170	MARIA CRISTINA TURCHI
Q0000589	P.O.: INTERVENTI NEI SETTORI DELLA PROMOZIONE E DEI BENI CULTURALI	11809	MICAELA LIPPARINI
Q0000591	P.O.: SPETTACOLO E SUPPORTO ALL'INNOVAZIONE NORMATIVA	1636	GIANNI COTTAFAVI
Q0000592	P.O.: INVESTIMENTI	11690	CINZIA CAZZOLI
Q0000593	P.O.: PROMOZIONE DELLE ATTIVITA' SPORTIVE E OSSERVATORIO DELLO SPORT	75262	CLAUDIA SERRA

**D0000027 DIR. GEN. CULTURA, FORMAZIONE E LAVORO**Direttore: **CRISTINA BALBONI**

Q0001105	P.O.: PROMOZIONE ATTIVITA' CINEMATOGRAFICHE E AUDIOVISIVE	6820	CLAUDIA INES BELLUZZI
Q0001106	P.O.: PRESIDIO DI INTERVENTI IN MATERIA DI POLITICHE GIOVANILI CON PARTICOLARE RIFERIMENTO AGLI ASPETTI AMMINISTRATIVI E FINANZIARI	11256	MARINA MINGOZZI
Q0001314	P.O.: CULTURA	20801	ANNA RITA BIONDI

**00000359 SERV.PROGRAMMAZIONE, VALUTAZIONE E INTERVENTI REGIONALI  
NELL'AMBITO DELLE POLITICHE DELLA FORMAZIONE E DEL LAVORO**3738 **FRANCESCA BERGAMINI**

Art.18

Q0001154	P.O.: PRESIDIO DEI PROCESSI DI PROGRAMMAZIONE, ATTUAZIONE E VALUTAZIONE IN MATERIA DI ISTRUZIONE E FORMAZIONE TECNICA E PROFESSIONALE	5934	ANNAMARIA ARRIGHI
Q0001155	P.O.: PRESIDIO DEI PROCESSI DI PROGRAMMAZIONE E DI PIANIFICAZIONE DELLE RISORSE	2777	MICHELE LOLLINI
Q0001214	P.O.: PRESIDIO DEI PROCESSI DI PROGRAMMAZIONE, ATTUAZIONE E VALUTAZIONE IN MATERIA DI LAVORO E COMPETENZE	71990	GIAN LUCA SAGRADINI
Q0001231	P.O.: SISTEMI EDUCATIVI E FORMATIVI: QUALIFICAZIONE E ARRICCHIMENTO DELLE OPPORTUNITA' EDUCATIVE	65657	SANDRA POLUZZI
Q0001306	P.O.: FORMAZIONE	20289	MILENA GARAVINI
Q0001315	P.O.: PROGRAMMAZIONE FORMAZIONE E ISTRUZIONE	20806	ANNAMARIA DITERLIZZI

**00000360 SERV.FORMAZIONE PROFESSIONALE**1083 **FABRIZIA MONTI**

Art.18

**D0000027 DIR. GEN. CULTURA, FORMAZIONE E LAVORO**Direttore: **CRISTINA BALBONI**

Q0000600	P.O.: ACCREDITAMENTO E AUTORIZZAZIONE DEGLI ORGANISMI GESTORI DI ATTIVITA' FORMATIVE	86716	PAOLA ZANIBONI	
Q0000602	P.O.: QUALIFICHE, STANDARD PROFESSIONALI E STANDARD FORMATIVI	10141	PATRIZIA VACCARI	
Q0000806	P.O.: CERTIFICAZIONE DI COMPETENZE E SISTEMI DI SUPPORTO ALLE DECISIONI	2812	VALENTINA FIORENTINI	
Q0001307	P.O.: FORMAZIONE PROFESSIONALE	10117	MARIA ROSARIA CIABURRI	
00000361	<b>SERV.GESTIONE E CONTROLLO DELLE ATTIVITA' REALIZZATE NELL'AMBITO DELLE POLITICHE DELLA FORMAZIONE E DEL LAVORO</b>	8265	<b>MARISA BERTACCA</b>	Art.18
Q0000606	P.O.: ATTIVITA' DI CONTROLLO AMMINISTRATIVO E DI REGOLARITA' DELL'ESECUZIONE DEI PROGETTI FINANZIATI	42728	MARIA CATERINA LACINIO	
Q0001107	P.O.: COORDINAMENTO DELLE "IRREGOLARITA' COMUNITARIE": SEZIONE RACCOLTA DATI DI CONTROLLO	2890	MANUELA BOCCUNI	
Q0001108	P.O.: COORDINAMENTO DELLE PROCEDURE DELL'AUTORITA' DI GESTIONE E CONTROLLI DI SISTEMA ORGANISMI INTERMEDI	11887	RITA MARIA MELE	
Q0001109	P.O.: STRUTTURA DI CONTROLLO DI I LIVELLO	12014	ANNARITA MARINOSCI	
Q0001110	P.O.: COORDINAMENTO TECNICO E AMMINISTRATIVO DEGLI ATTI, DEI PAGAMENTI, DELLE FIDEIUSSIONI E DELLE RESTITUZIONI	1652	LUIGI FALBO	

# STRUTTURA ORGANIZZATIVA DELLA REGIONE

PRESIDENZA DELLA GIUNTA REGIONALE  
ASSESSORATO COORDINAMENTO DELLE POLITICHE EUROPEE ALLO SVILUPPO, SCUOLA, FORMAZIONE PROFESSIONALE, UNIVERSITA', RICERCA E LAVORO  
ASSESSORATO CULTURA, POLITICHE GIOVANILI E POLITICHE PER LA LEGALITA'

## D0000027 DIR. GEN. CULTURA, FORMAZIONE E LAVORO

Direttore: **CRISTINA BALBONI**

Q0001111 P.O.: COORDINAMENTO, MONITORAGGIO E CONTROLLO AMMINISTRATIVO DELLE ATTIVITA' FINANZIATE

80452 SILVIA TOLOMELLI

Q0001119 P.O.: COORDINAMENTO, MONITORAGGIO E GESTIONE DEGLI INTERVENTI RELATIVI ALLE POLITICHE INTEGRATE DI ISTRUZIONE E FORMAZIONE SUPERIORE

69955 MARIA GRAZIA ROSA

## 00000362 **SERV.ISTRUZIONE**

.....

Q0000612 P.O.: DIRITTO ALLO STUDIO

11118 PATRIZIA BERTI

Q0001120 P.O.: ISTRUZIONE

11747 EROS MATTIOLI

## 00000427 **SERV.MONITORAGGIO E COORDINAMENTO DEI SISTEMI INFORMATIVI DELL'ISTRUZIONE, DELLA FORMAZIONE E DEL LAVORO**

11536 **STEFANIA SCORRI**

Q0000697 P.O.: SVILUPPO ANALISI SISTEMA INFORMATIVO LAVORO

.....

Q0001116 P.O.: SISTEMA INFORMATIVO ISTRUZIONE

2850 STEFANO CREMONINI

Q0001117 P.O.: SISTEMA INFORMATIVO A SUPPORTO DEL PROGRAMMA OPERATIVO FONDO SOCIALE EUROPEO

12103 SANDRA CREMONINI

**D0000027 DIR. GEN. CULTURA, FORMAZIONE E LAVORO**Direttore: **CRISTINA BALBONI****00000429 SERV.LAVORO**3588 **PAOLA CICOGNANI**

Ad Interim

Q0000596 P.O.: INCLUSIONE E LAVORO

73016 SERENELLA SANDRI

Q0000692 P.O.: OSSERVATORIO REGIONALE DEL MERCATO DEL LAVORO

38899 PATRIZIA GIGANTE

Q0000696 P.O.: IL SISTEMA DELL'APPRENDISTATO E DEI TIROCINI FORMATIVI

12104 KATIA PEDRETTI

Q0001112 P.O.: PRESIDIO E QUALIFICAZIONE DEL SISTEMA REGIONALE DEI SERVIZI PER IL LAVORO

.....

Q0001113 P.O.: IL SISTEMA DEGLI AMMORTIZZATORI SOCIALI

11569 DONATELLA DAZZANI

Q0001114 P.O.: INCENTIVI PER IL LAVORO E VOUCHERS CONCILIATIVI

.....

Q0001115 P.O.: INTEGRAZIONE LAVORATIVA DEI MIGRANTI

25695 SERGIO D'ALELIO

## Attività produttive, commercio, turismo

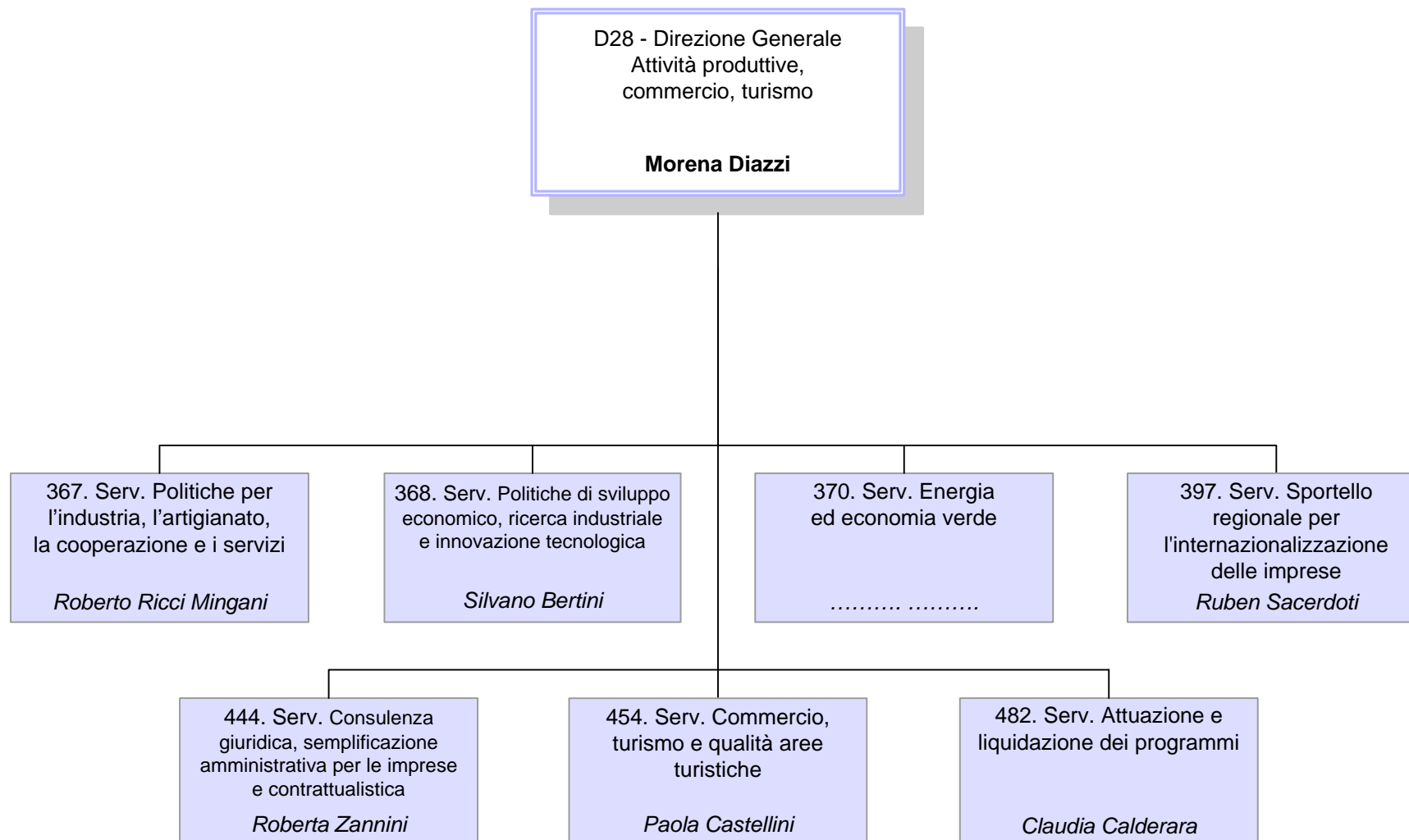

**D000028 DIR. GEN. ATTIVITA' PRODUTTIVE, COMMERCIO, TURISMO**Direttore: **MORENA DIAZZI****Unità Funzionali in staff alla Direzione Generale**

SP000261	<b><u>PROF.SUPPORTO ALL'ATTIVITA' DI ANALISI, RICERCA E STUDI ECONOMICI E ALLA PREDISPOSIZIONE DI PROGETTI REGIONALI, INTERREGIONALI ED EUROPEI E LORO MONITORAGGIO</u></b>	24330	<b>FRANCESCO COSSENTINO</b>	Art.18
SP000275	<b><u>PROF.GESTIONE DEI FONDI E PROGRAMMI COMUNITARI</u></b>		.....	
SP000318	<b><u>PROF.GESTIONE DELLE ATTIVITA' DI SVILUPPO DEL PROGRAMMA POR FESR</u></b>		.....	
Q0000617	P.O.: PROGETTAZIONE E COORDINAMENTO DELLE ATTIVITA' DI COMUNICAZIONE E DOCUMENTAZIONE. GESTIONE DEI SISTEMI INFORMATIVI	11889	<b>ANNA MARIA LINSALATA</b>	
Q0000619	P.O.: PROGRAMMAZIONE, GESTIONE, CONTROLLO FINANZIARIO. PROCEDURE DI SPESA	86486	<b>BARBARA ZANASI</b>	
Q0000892	P.O.: SUPPORTO ALL'ATTIVITA' AMMINISTRATIVA ED INTERSETTORIALE DELLA DIREZIONE GENERALE	12034	<b>LUIGINA DE SIMONE</b>	
Q0001009	P.O.: PROGRAMMAZIONE, MONITORAGGIO DELLE ATTIVITA' E GESTIONE DEL SISTEMA QUALITA'. SUPPORTO ALL'INTEGRAZIONE INTERFUNZIONALE	73260	<b>ANTONIETTA SANTILLI</b>	
Q0001010	P.O.: ORGANIZZAZIONE E GESTIONE RISORSE UMANE	11666	<b>ANGELO ARVISTI</b>	

## STRUTTURA ORGANIZZATIVA DELLA REGIONE

ASSESSORATO COORDINAMENTO DELLE POLITICHE EUROPEE ALLO SVILUPPO, SCUOLA, FORMAZIONE PROFESSIONALE, UNIVERSITA', RICERCA E LAVORO  
ASSESSORATO TURISMO E COMMERCIO  
ASSESSORATO ATTIVITA' PRODUTTIVE, PIANO ENERGETICO, ECONOMIA VERDE E RICOSTRUZIONE POST-SISMA

**D0000028 DIR. GEN. ATTIVITA' PRODUTTIVE, COMMERCIO, TURISMO**

Direttore: **MORENA DIAZZI**

00000367 **SERV.POLITICHE PER L'INDUSTRIA, L'ARTIGIANATO, LA COOPERAZIONE E I SERVIZI**

6783 **ROBERTO RICCI MINGANI**

Q0000624 P.O.: GESTIONE AMMINISTRATIVA E RELAZIONI ESTERNE RELATIVE ALL'ATTUAZIONE DEI PROGRAMMI

11147 **ANDREA PAPPACENA**

Q0000626 P.O.: GESTIONE DELLE ATTIVITA' CONNESSE ALLE INCENTIVAZIONI ALLE IMPRESE

10413 **ANGELO MARCHESINI**

Q0001011 P.O.: GESTIONE AMMINISTRATIVA E RELAZIONI ESTERNE CONNESSE AGLI INTERVENTI PER L'ACCESSO AL CREDITO DELLE PMI

11890 **ANGELA SOVERINI**

00000368 **SERV.POLITICHE DI SVILUPPO ECONOMICO, RICERCA INDUSTRIALE E INNOVAZIONE TECNOLOGICA**

11543 **SILVANO BERTINI**

Art.18

Q0001196 P.O.: SUPPORTO NELLE ATTIVITA' DI SVILUPPO DELLA RETE REGIONALE DELL'ALTA TECNOLOGIA

2787 **ELISABETTA MAINI**

Q0001240 P.O.: SUPPORTO NELLE ATTIVITA' IN MATERIA DI SOSTEGNO ALLE IMPRESE PER LA REALIZZAZIONE DI PROGETTI DI RICERCA INDUSTRIALE E STRATEGICA

1648 **MASSIMILIANO TUZZI**

00000370 **SERV.ENERGIA ED ECONOMIA VERDE**

.....



## STRUTTURA ORGANIZZATIVA DELLA REGIONE

ASSESSORATO COORDINAMENTO DELLE POLITICHE EUROPEE ALLO SVILUPPO, SCUOLA, FORMAZIONE PROFESSIONALE, UNIVERSITA', RICERCA E LAVORO  
ASSESSORATO TURISMO E COMMERCIO  
ASSESSORATO ATTIVITA' PRODUTTIVE, PIANO ENERGETICO, ECONOMIA VERDE E RICOSTRUZIONE POST-SISMA

### D000028 DIR. GEN. ATTIVITA' PRODUTTIVE, COMMERCIO, TURISMO

Direttore: **MORENA DIAZZI**

H000004	P.O.: USO RAZIONALE DELL'ENERGIA, RISPARMIO ENERGETICO E FONTI RINNOVABILI	10136	ATTILIO RAIMONDI	
Q0001195	P.O.: COORDINAMENTO PROCEDURE AMMINISTRATIVE IN MATERIA DI IMPIANTI ENERGETICI	2727	ANTONELLA PATRIZIA CATALDI	
00000397	<b>SERV.SPORTELLO REGIONALE PER L'INTERNAZIONALIZZAZIONE DELLE IMPRESE</b>	2804	<b>RUBEN SACERDOTI</b>	Art.18
Q0000623	P.O.: GESTIONE DEGLI INTERVENTI PER L'INTERNAZIONALIZZAZIONE DELLE IMPRESE	3655	GIAN LUCA BALDONI	
Q0001008	P.O.: ORDINAMENTO DEL SISTEMA FIERISTICO REGIONALE	11696	FRANCESCO QUAGLIARIELLO	
00000444	<b>SERV.CONSULENZA GIURIDICA, SEMPLIFICAZIONE AMMINISTRATIVA PER LE IMPRESE E CONTRATTUALISTICA</b>	6948	<b>ROBERTA ZANNINI</b>	
Q0000882	P.O.: SUPPORTO SPECIALISTICO IN MATERIA CONTRATTUALE. ACQUISIZIONE DI BENI E SERVIZI E INCARICHI PROFESSIONALI	11773	STEFANIA ALBERTAZZI	
Q0001007	P.O.: COORDINAMENTO E GESTIONE DELLE PROCEDURE E DELLE ATTIVITA' ISPETTIVE E DI CONTROLLO VERSO I SOGGETTI BENEFICIARI	23357	MIRELLA COLLINA	
Q0001213	P.O.: COORDINAMENTO DELLA RETE REGIONALE SUAP	11797	SIMONA MATTIOLI	
Q0001239	P.O.: COORDINAMENTO ATTIVITA' IN MATERIA DI SOCIETA' PARTECIPATE, NORMATIVA FISCALE PER LE IMPRESE, AIUTI DI STATO	3141	ANTONIO DELL'OLIO	

## STRUTTURA ORGANIZZATIVA DELLA REGIONE

ASSESSORATO COORDINAMENTO DELLE POLITICHE EUROPEE ALLO SVILUPPO, SCUOLA, FORMAZIONE PROFESSIONALE, UNIVERSITA', RICERCA E LAVORO  
ASSESSORATO TURISMO E COMMERCIO  
ASSESSORATO ATTIVITA' PRODUTTIVE, PIANO ENERGETICO, ECONOMIA VERDE E RICOSTRUZIONE POST-SISMA

**D0000028 DIR. GEN. ATTIVITA' PRODUTTIVE, COMMERCIO, TURISMO**

Direttore: **MORENA DIAZZI**

00000454 **SERV.COMMERCIO, TURISMO E QUALITA' AREE TURISTICHE**

19010 **PAOLA CASTELLINI**

**SP000233 PROF.QUALITA' AREE TURISTICHE**

74624 **LAURA SCHIFF**

**SP000234 PROF.INFORMAZIONE TURISTICA E SERVIZI TURISTICI IN RETE**

73072 **STEFANIA SANI**

**SP000235 PROF.ORGANIZZAZIONE TURISTICA REGIONALE, DELLE PROFESSIONI, DELLA PROMO -  
COMMERCIALIZZAZIONE**

13164 **VENERIO BRENAGGI**

Q0000371 P.O.: PRESIDIO E GESTIONE DELLE FUNZIONI REGIONALI IN MATERIA DI DEMANIO MARITTIMO

10445 **LUCIANO GIUFFRIDA**

Q0000629 P.O.: GESTIONE DEI PROCEDIMENTI IN MATERIA DI COMMERCIO SU AREE PUBBLICHE E DISTRIBUZIONE CARBURANTI

11790 **MARCO BORIONI**

Q0000630 P.O.: GESTIONE DI PROCEDIMENTI IN MATERIA DI COMMERCIO IN SEDE FISSA AL DETTAGLIO E ALL'INGROSSO

10541 **MARCO ARTIOLI**

Q0000631 P.O.: FINANZIAMENTI E AGEVOLAZIONI AGLI OPERATORI PUBBLICI E PRIVATI. DISCIPLINA DELLE STRUTTURE RICETTIVE

10254 **GABRIELLA MANCINI**

Q0000634 P.O.: SVILUPPO SISTEMI INFORMATIVI COMPLESSI PER IL TURISMO

.....

Q0000861 P.O.: GESTIONE TECNICA ED ECONOMICA DEGLI INTERVENTI NEL SETTORE DEL COMMERCIO

11649 **MARCELLO SANTORO**

## STRUTTURA ORGANIZZATIVA DELLA REGIONE

ASSESSORATO COORDINAMENTO DELLE POLITICHE EUROPEE ALLO SVILUPPO, SCUOLA, FORMAZIONE PROFESSIONALE, UNIVERSITA', RICERCA E LAVORO  
ASSESSORATO TURISMO E COMMERCIO  
ASSESSORATO ATTIVITA' PRODUTTIVE, PIANO ENERGETICO, ECONOMIA VERDE E RICOSTRUZIONE POST-SISMA

**D000028 DIR. GEN. ATTIVITA' PRODUTTIVE, COMMERCIO, TURISMO**

Direttore: **MORENA DIAZZI**

Q0000864 P.O.: PROGETTAZIONE, MONITORAGGIO, ATTUAZIONE E CONTROLLO DI PROGETTI A RILEVANZA COMUNITARIA ED  
EXTRA - COMUNITARIA E DI SPECIFICI PRODOTTI TURISTICI

53180 MAURA MINGOZZI

**00000482 SERV.ATTUAZIONE E LIQUIDAZIONE DEI PROGRAMMI**

20435 **CLAUDIA CALDERARA**

Q0001311 P.O.: PROGRAMMAZIONE ECONOMICA, FONDI STRUTTURALI E TURISMO

20412 GIULIA POTENA

Q0001312 P.O.: AREA ECONOMICA

20471 TIZIANA MARIA OSIO

## Sanità e politiche sociali e per l'integrazione

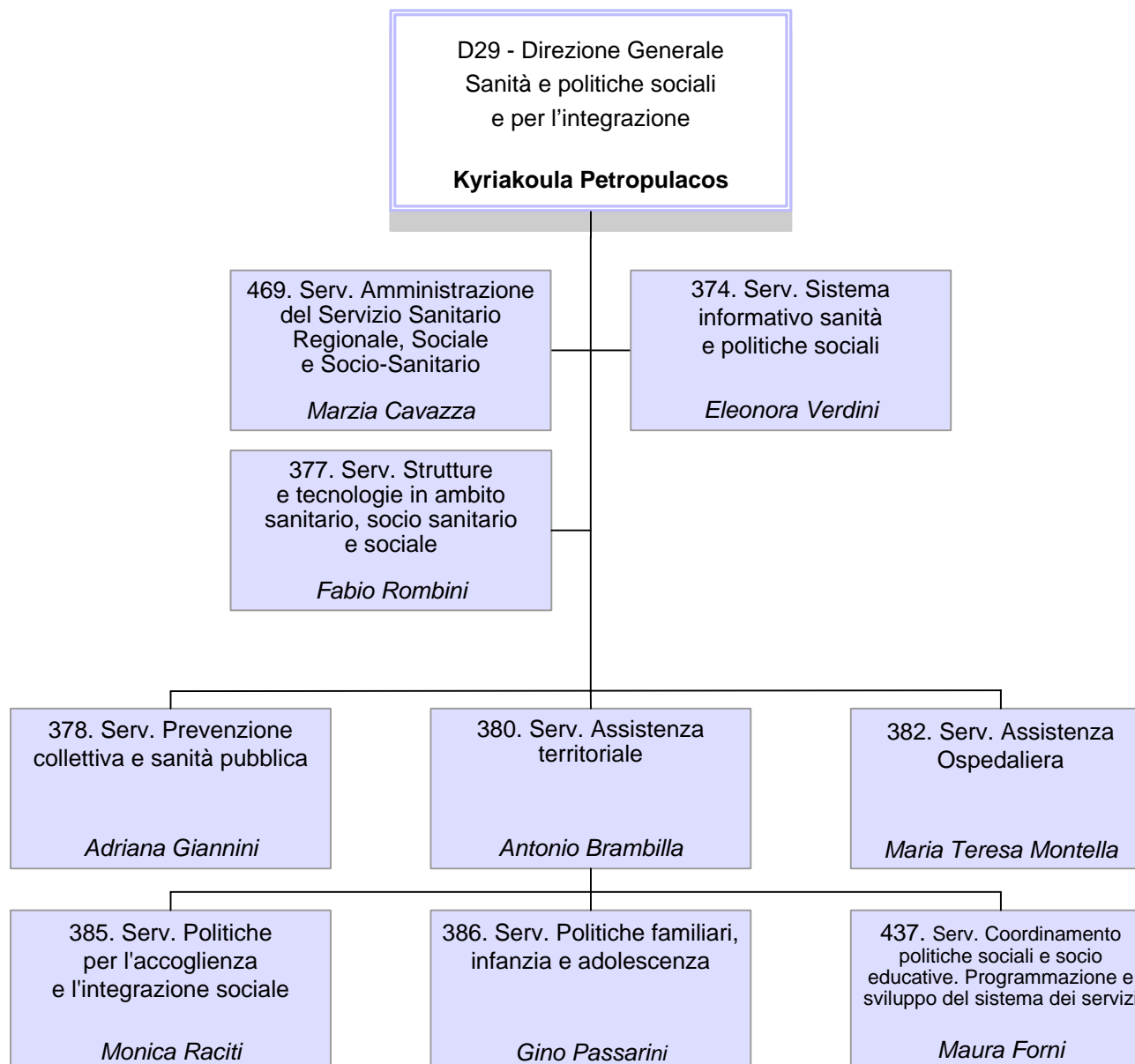

## STRUTTURA ORGANIZZATIVA DELLA REGIONE

VICEPRESIDENZA E ASSESSORATO ALLE POLITICHE DI WELFARE E POLITICHE ABITATIVE  
ASSESSORATO BILANCIO, RIORDINO ISTITUZIONALE, RISORSE UMANE E PARI OPPORTUNITA'  
ASSESSORATO POLITICHE PER LA SALUTE

D0000029 DIR. GEN. SANITA' E POLITICHE SOCIALI E PER L'INTEGRAZIONE

Direttore: KYRIAKOULA PETROPULACOS

### Unità Funzionali in staff alla Direzione Generale

SP000301	<b><u>PROF.COORDINAMENTO E SUPPORTO GIURIDICO E AMMINISTRATIVO IN MATERIA DI ORGANIZZAZIONE E GOVERNO DELLE RISORSE UMANE</u></b>	70635	STEFANO ROTUNDO	
Q0001005	P.O.: PROGRAMMAZIONE E GESTIONE DELL'ACQUISIZIONE BENI E SERVIZI E DEGLI INCARICHI PROFESSIONALI	11815	MONICA TUGNETTI	
Q0001292	P.O.: GIURIDICO AMMINISTRATIVA DEL SERVIZIO POLITICHE SOCIALI E PER LA SALUTE E DELL'ISTITUZIONE MINGUZZI. SUPPORTO AL SETTORE SERVIZI ALLA PERSONA ED ALLA COMUNITA'	20079	ANTONELLA LAZZARI	
Q0001293	P.O.: SERVIZI SOCIALI E SANITA'	20656	CINZIA GHIRARDELLI	
Q0001316	P.O.: ATTIVITA' ORDINARIA, ADEMPIMENTI E FUNZIONI ISTITUZIONALI	8643	DANIELA MANFRONI	
00000374	<b>SERV.SISTEMA INFORMATIVO SANITA' E POLITICHE SOCIALI</b>	11095	ELEONORA VERDINI	Comando
SP000242	<b><u>PROF.GESTIONE, ANALISI E MONITORAGGIO DEI FLUSSI INFORMATIVI SANITARI DEL SERVIZIO SANITARIO REGIONALE</u></b>		.....	
Q0000641	P.O.: MOBILITA' SANITARIA	10715	SILVIA FACCHINI	
Q0001006	P.O.: MANUTENZIONE E AGGIORNAMENTO DEI SISTEMI DI CLASSIFICAZIONE IN AMBITO SANITARIO		.....	
00000377	<b>SERV.STRUTTURE E TECNOLOGIE IN AMBITO SANITARIO, SOCIO SANITARIO E SOCIALE</b>	3578	FABIO ROMBINI	

## STRUTTURA ORGANIZZATIVA DELLA REGIONE

VICEPRESIDENZA E ASSESSORATO ALLE POLITICHE DI WELFARE E POLITICHE ABITATIVE  
ASSESSORATO BILANCIO, RIORDINO ISTITUZIONALE, RISORSE UMANE E PARI OPPORTUNITA'  
ASSESSORATO POLITICHE PER LA SALUTE

**D0000029 DIR. GEN. SANITA' E POLITICHE SOCIALI E PER L'INTEGRAZIONE**

Direttore: **KYRIAKOULA PETROPULACOS**

**SP000312 PROF.COORDINAMENTO PER LO SVILUPPO DEI SERVIZI ICT IN AMBITO SANITARIO, SOCIO SANITARIO E SOCIALE**

7828 **GANDOLFO MISERENDINO** Comando

Q0000649 P.O.: PROGRAMMAZIONE E GESTIONE DEI PROGRAMMI DI INVESTIMENTO IN AMBITO SANITARIO

11991 **ADRIANA SACCHETTI**

Q0000650 P.O.: PROGRAMMAZIONE E GESTIONE DEI PROGRAMMI DI INVESTIMENTO IN AMBITO SOCIO - SANITARIO

11791 **ENRICA FAGIOLI**

**00000378 SERV.PREVENZIONE COLLETTIVA E SANITA' PUBBLICA**

8025 **ADRIANA GIANNINI**

Comando

**SP000236 PROF.SICUREZZA ALIMENTARE**

.....

**SP000245 PROF.MALATTIE INFETTIVE E PROGRAMMI DI PREVENZIONE COLLETTIVA**

.....

**SP000246 PROF.TUTELA SALUTE LUOGHI DI LAVORO**

11404 **GIUSEPPE MONTERASTELLI**

**SP000317 PROF.SANITA' VETERINARIA E IGIENE DEGLI ALIMENTI**

3143 **GIUSEPPE DIEGOLI**

## STRUTTURA ORGANIZZATIVA DELLA REGIONE

VICEPRESIDENZA E ASSESSORATO ALLE POLITICHE DI WELFARE E POLITICHE ABITATIVE  
ASSESSORATO BILANCIO, RIORDINO ISTITUZIONALE, RISORSE UMANE E PARI OPPORTUNITA'  
ASSESSORATO POLITICHE PER LA SALUTE

### D0000029 DIR. GEN. SANITA' E POLITICHE SOCIALI E PER L'INTEGRAZIONE

Direttore: **KYRIAKOULA PETROPULACOS**

Q0000651	P.O.: INTERVENTI DI PREVENZIONE IN AMBIENTI DI VITA	10249	MARINELLA NATALI	
Q0000878	P.O.: VALUTAZIONE EPIDEMIOLOGICA DEGLI EFFETTI SULLA SALUTE DELL'ESPOSIZIONE A FATTORI DI RISCHIO AMBIENTALI O LEGATI A DETERMINANTI COMPORTAMENTALI	11692	PAOLA ANGELINI	
Q0001018	P.O.: SUPPORTO GIURIDICO, ORGANIZZATIVO E OPERATIVO DELLE ATTIVITA' IN CAPO AL COMITATO REGIONALE DI COORDINAMENTO DELLE AZIONI DELLA P.A. IN MATERIA DI TUTELA DELLA SALUTE E DELLA SICUREZZA DEI LAVORATORI	327	MILVIA FOLEGANI	
00000380	<b>SERV.ASSISTENZA TERRITORIALE</b>	4110	<b>ANTONIO BRAMBILLA</b>	Comando
SP000240	<b><u>PROF.FARMACI E DISPOSITIVI MEDICI</u></b>	11326	<b>ESTER SAPIGNI</b>	Comando
SP000285	<b><u>PROF.SALUTE NELLE CARCERI</u></b>	1870	<b>ANNA CILENTO</b>	
SP000313	<b><u>PROF.INTEGRAZIONE SOCIO-SANITARIA DELL'AREA DELLA NON AUTOSUFFICIENZA E GESTIONE DEL FRNA</u></b>	10582	<b>RAFFAELE FABRIZIO</b>	
SP000316	<b><u>PROF.SALUTE MENTALE E DIPENDENZE PATOLOGICHE</u></b>	1486	<b>MILA FERRI</b>	Comando
Q0000656	P.O.: PROGRAMMAZIONE DELL'ASSISTENZA DOMICILIARE E DEI PERCORSI ASSISTENZIALI INTEGRATI; QUALIFICAZIONE DELL'ASSISTENZA ATTRAVERSO LO SVILUPPO DELLE PROFESSIONI SANITARIE ASSISTENZIALI NELL'AMBITO DELLE CURE PRIMARIE	11557	MARIA ROLFINI	

## STRUTTURA ORGANIZZATIVA DELLA REGIONE

VICEPRESIDENZA E ASSESSORATO ALLE POLITICHE DI WELFARE E POLITICHE ABITATIVE  
ASSESSORATO BILANCIO, RIORDINO ISTITUZIONALE, RISORSE UMANE E PARI OPPORTUNITA'  
ASSESSORATO POLITICHE PER LA SALUTE

### D0000029 DIR. GEN. SANITA' E POLITICHE SOCIALI E PER L'INTEGRAZIONE

Direttore: **KYRIAKOULA PETROPULACOS**

Q0000657	P.O.: ATTUAZIONE DEGLI ACCORDI COLLETTIVI NAZIONALI DEI MEDICI CONVENZIONATI	.....	
Q0000661	P.O.: GESTIONE E SVILUPPO POLITICHE SOCIO - SANITARIE PER I DISABILI	11767	LUIGI MAZZA
Q0000662	P.O.: SUPPORTO ALLA PROGRAMMAZIONE LOCALE, VALUTAZIONE E INNOVAZIONE DEGLI INTERVENTI SOCIO - SANITARI DI PREVENZIONE E RIDUZIONE DEL DANNO	34928	FRANCA FRANZIA
Q0000793	P.O.: PROGRAMMA REGIONALE PER LO SVILUPPO E L'INNOVAZIONE DELL'AREA DEI CONSULTORI FAMILIARI E CONSULTORI PEDIATRICI	11689	ELENA CASTELLI
Q0000833	P.O.: SUPPORTO AI SERVIZI AFFERENTI AI DIPARTIMENTI DI SALUTE MENTALE - DIPENDENZE PATOLOGICHE	.....	
Q0001150	P.O.: FORMAZIONE SPECIFICA IN MEDICINA GENERALE	11923	ROSA CACICI
Q0001200	P.O.: MONITORAGGIO INTERVENTI FRNA E COORDINAMENTO ATTUAZIONE ACCREDITAMENTO NEI SERVIZI SOCIO SANITARI	3126	BARBARA SCHIAVON
Q0001201	P.O.: SUPPORTO AMMINISTRATIVO E SVILUPPO DELLE ATTIVITA' E DEI PROGETTI IN MATERIA DI SALUTE NELLE CARCERI E DELLA NEUROPSICHIATRIA DELL'INFANZIA E DELL'ADOLESCENZA	3481	MICHELA CAPPAL
00000382	<b>SERV.ASSISTENZA OSPEDALIERA</b>	7971	<b>MARIA TERESA MONTELLA</b> Comando
Q0000708	P.O.: DATA MANAGEMENT	10707	MARIA VIZIOLI
Q0000801	P.O.: ATTIVITA' TRASFUSIONALE, RETE DELLE MALATTIE RARE E RETE DELLA GENETICA	11875	ELISA ROZZI



## STRUTTURA ORGANIZZATIVA DELLA REGIONE

VICEPRESIDENZA E ASSESSORATO ALLE POLITICHE DI WELFARE E POLITICHE ABITATIVE  
ASSESSORATO BILANCIO, RIORDINO ISTITUZIONALE, RISORSE UMANE E PARI OPPORTUNITA'  
ASSESSORATO POLITICHE PER LA SALUTE

**D0000029 DIR. GEN. SANITA' E POLITICHE SOCIALI E PER L'INTEGRAZIONE**

Direttore: **KYRIAKOULA PETROPULACOS**

**00000385 SERV.POLITICHE PER L'ACCOGLIENZA E L'INTEGRAZIONE SOCIALE**

2715 **MONICA RACITI**

Q0000664 P.O.: SVILUPPO DI INTERVENTI DI ACCOGLIENZA E INTEGRAZIONE IN MATERIA DI IMMIGRAZIONE, ASILO E CARCERE

11805 **ANDREA FACCHINI**

Q0000665 P.O.: SVILUPPO DI INTERVENTI IN MATERIA DI CONTRASTO ALL'ESCLUSIONE SOCIALE E ALLA POVERTA'

.....

**00000386 SERV.POLITICHE FAMILIARI, INFANZIA E ADOLESCENZA**

2795 **GINO PASSARINI**

Art.18

Q0000666 P.O.: DIRITTI DELL'INFANZIA E DELL'ADOLESCENZA

39978 **MARGHERITA GOVI**

Q0000667 P.O.: SERVIZI EDUCATIVI PER L'INFANZIA E SOSTEGNO ALLA GENITORIALITA'

.....

Q0000802 P.O.: OSSERVATORIO PER L' INFANZIA E L'ADOLESCENZA

1722 **ALESSANDRO FINELLI**

**00000437 SERV.COORDINAMENTO POLITICHE SOCIALI E SOCIO EDUCATIVE.  
PROGRAMMAZIONE E SVILUPPO DEL SISTEMA DEI SERVIZI**

4060 **MAURA FORNI**

## STRUTTURA ORGANIZZATIVA DELLA REGIONE

VICEPRESIDENZA E ASSESSORATO ALLE POLITICHE DI WELFARE E POLITICHE ABITATIVE  
ASSESSORATO BILANCIO, RIORDINO ISTITUZIONALE, RISORSE UMANE E PARI OPPORTUNITA'  
ASSESSORATO POLITICHE PER LA SALUTE

### D0000029 DIR. GEN. SANITA' E POLITICHE SOCIALI E PER L'INTEGRAZIONE

Direttore: **KYRIAKOULA PETROPULACOS**

Q0000638	P.O.: IMPLEMENTAZIONE DELLE POLITICHE SOCIALI ATTRAVERSO LA PARTECIPAZIONE A INIZIATIVE COMUNITARIE E A PROGRAMMI EUROPEI	11363	CINZIA IOPPI	
Q0000660	P.O.: SVILUPPO ECONOMIA SOCIALE E COORDINAMENTO TERZO SETTORE	10205	MARIO ANSALONI	
Q0000663	P.O.: GESTIONE E VALORIZZAZIONE DEL SERVIZIO CIVILE	48757	ANDREA MARISALDI	
Q0001151	P.O.: PROGRAMMAZIONE SOCIALE E SOCIO - SANITARIA E SISTEMA DELL'ACCESSO AI SERVIZI	11789	FRANCESCA RAGAZZINI	
00000469	<b>SERV.AMMINISTRAZIONE DEL SERVIZIO SANITARIO REGIONALE, SOCIALE E SOCIO-SANITARIO</b>	1476	<b>MARZIA CAVAZZA</b>	
SP000237	<u>PROF.ANALISI ECONOMICO - FINANZIARIA DEL SERVIZIO SANITARIO REGIONALE</u>	3822	PAOLA CASSANI	Comando
SP000314	<u>PROF.CONSULENZA GIURIDICA E NORMATIVA IN AMBITO SANITARIO E SOCIALE</u>		.....	
SP000315	<u>PROF.PROGRAMMAZIONE ECONOMICO - FINANZIARIA</u>	3444	VIRGINIA MUSCONI	
H0000005	P.O.: ORGANI ISTITUZIONALI E VALORIZZAZIONE PATRIMONIO DELLE AZIENDE SANITARIE	78385	GIUSEPPINA STRAZZONI	
Q0000645	P.O.: FORMAZIONE E SVILUPPO DELLE PROFESSIONI SANITARIE E SOCIOSANITARIE	6675	SANDRO BELLINI	

## STRUTTURA ORGANIZZATIVA DELLA REGIONE

VICEPRESIDENZA E ASSESSORATO ALLE POLITICHE DI WELFARE E POLITICHE ABITATIVE  
ASSESSORATO BILANCIO, RIORDINO ISTITUZIONALE, RISORSE UMANE E PARI OPPORTUNITA'  
ASSESSORATO POLITICHE PER LA SALUTE

### D000029 DIR. GEN. SANITA' E POLITICHE SOCIALI E PER L'INTEGRAZIONE

Direttore: **KYRIAKOULA PETROPULACOS**

Q0000800	P.O.: AFFARI GIURIDICI E LEGALI, POLITICHE ASSICURATIVE E CONTENZIOSO NELLE AZIENDE SANITARIE	11180	SILVANA D'ALONZO
Q0000879	P.O.: FORME DI COLLABORAZIONE PUBBLICO PRIVATO IN AMBITO SANITARIO E SOCIO - SANITARIO. SOCIETA' PUBBLICHE, IN HOUSE E IRCCS	10316	MARIA LUGIA DE PALMA
Q0000880	P.O.: AZIENDE PUBBLICHE DI SERVIZI ALLA PERSONA (ASP) E IPAB - CONSULENZA GIURIDICA IN AMBITO SOCIALE E SOCIO - SANITARIO	1235	GRAZIA FELICORI
Q0001202	P.O.: COORDINAMENTO E SVOLGIMENTO DI ATTIVITA' CONNESSE ALLA VERIFICA DEI LIVELLI ESSENZIALI DI ASSISTENZA (LEA)	1777	ELENA MANTOVANI
Q0001211	P.O.: PERSONALE DEL SERVIZIO SANITARIO DELLA REGIONE EMILIA - ROMAGNA. GESTIONE PROGRAMMAZIONE ECONOMICO FINANZIARIA DELLE AZIENDE IN MATERIA DI SPESA PER LE RISORSE UMANE	9126	ELIO LIBERO BIAGI
Q0001248	P.O.: GESTIONE TECNICO CONTABILE DELLA GESTIONE SANITARIA ACCENTRATA (GSA) REGIONALE	5928	FULVIA DARDI

# Reti infrastrutturali, logistica e sistemi di mobilità

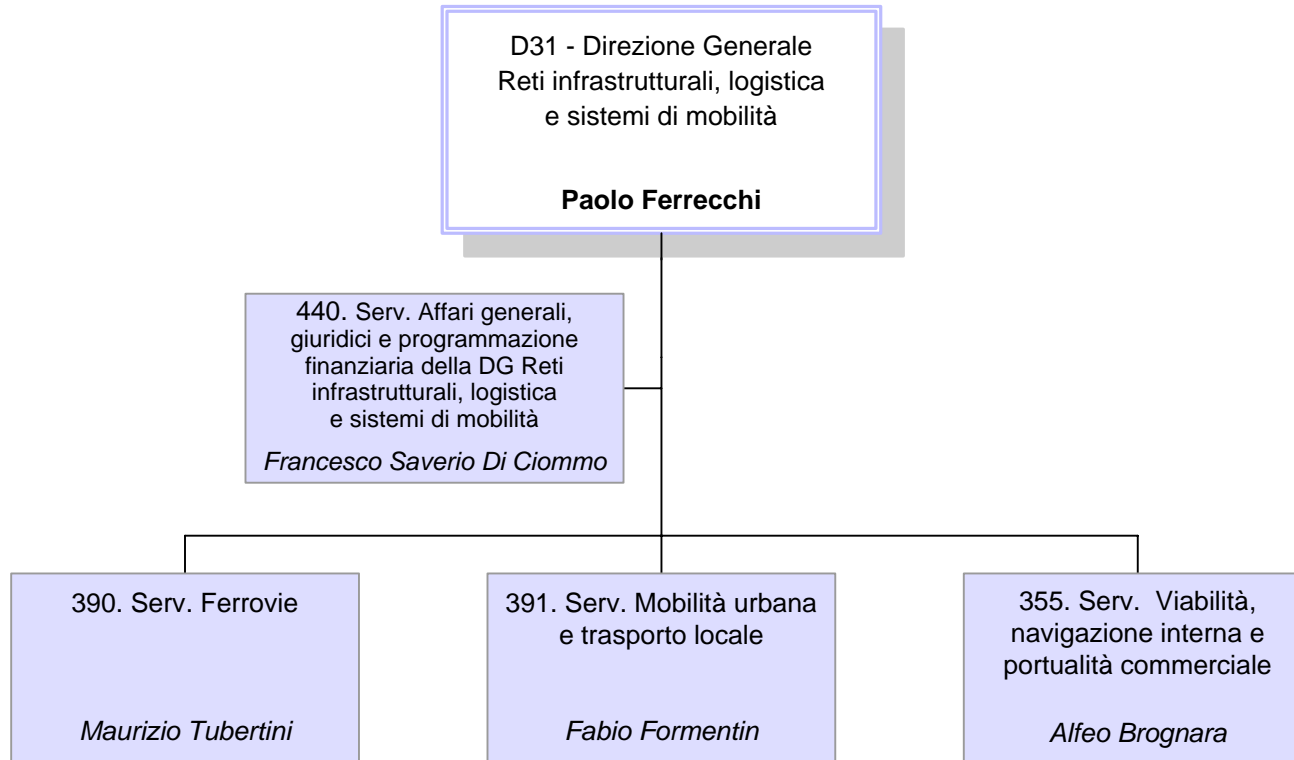

**D0000031 DIR. GEN. RETI INFRASTRUTTURALI, LOGISTICA E SISTEMI DI MOBILITA'**Direttore: **PAOLO FERRECCHI****Unità Funzionali in staff alla Direzione Generale**

Q0000581	P.O.: LOGISTICA DEL TRASPORTO MERCI	11814	GIULIANA CHIODINI	
Q0000685	P.O.: COORDINAMENTO DEI SISTEMI INFORMATIVI DI DIREZIONE E STATISTICHE DI SETTORE	695	ALESSANDRO ALBERTINI	
Q0000795	P.O.: CONSULENZA GIURIDICO - LEGALE ALLE STRUTTURE DELLA DIREZIONE E SUPPORTO GIURIDICO PER I RAPPORTI INTERDIREZIONALI E INTERISTITUZIONALI	10659	GABRIELLA GHISELLI	
Q0000949	P.O.: PIANIFICAZIONE DEI TRASPORTI	3492	DENIS BARBIERI	
Q0001241	P.O.: COORDINAMENTO PER ANALISI INTEGRATE TECNICO ECONOMICHE DEL TRASPORTO PUBBLICO REGIONALE E LOCALE	11088	MONICA CALZOLARI	
00000440	<b>SERV.AFFARI GENERALI, GIURIDICI E PROGRAMMAZIONE FINANZIARIA DELLA DIR. GEN. RETI INFRASTRUTTURALI, LOGISTICA E SISTEMI DI MOBILITA'</b>	1064	<b>FRANCESCO S. DI CIOMMO</b>	Art.18
SP000267	<b>PROF.SUPPORTO GIURIDICO AMMINISTRATIVO, TRATTAMENTO DATI PERSONALI E SISTEMA DOCUMENTALE</b>	10259	<b>BRUNELLA RAMBALDI</b>	
Q0001000	P.O.: PROGRAMMAZIONE DELLE ATTIVITA' DI DIREZIONE, SVILUPPO ORGANIZZATIVO E QUALITA' DEI PROCESSI	10283	GIAN FRANCO PELLERI	
Q0001197	P.O.: PROGRAMMAZIONE FINANZIARIA E BILANCIO	11811	ELEONORA TARUFFI	

**D0000031 DIR. GEN. RETI INFRASTRUTTURALI, LOGISTICA E SISTEMI DI MOBILITA'**Direttore: **PAOLO FERRECCHI****00000355 SERV. VIABILITA', NAVIGAZIONE INTERNA E PORTUALITA' COMMERCIALE**5896 **ALFEO BROGNARA**

Q0000579 P.O.: INFRASTRUTTURE IDROVIARIE E PORTUALITA' MARITTIMA COMMERCIALE

1444 CRISTINA BIANCHI

Q0000582 P.O.: GRANDE VIABILITA'

11436 FEDERICA ROPA

Q0000583 P.O.: GESTIONE DEI PROGRAMMI PER LA SICUREZZA STRADALE

2556 ANTONELLA NANETTI

Q0000827 P.O.: SISTEMA INFORMATIVO DELLA VIABILITA'

629 STEFANO GRANDI

Q0000886 P.O.: SUPPORTO GIURIDICO NELLA REALIZZAZIONE E GESTIONE DI INFRASTRUTTURE REGIONALI E DI INTERESSE REGIONALE

12031 ANNA LISA SCHEMBRI

Q0001198 P.O.: PRESIDIO DELLE PROCEDURE E GESTIONE DELLA SPESA DI SETTORE

87890 GLORIA ZOVI

**00000390 SERV. FERROVIE**82014 **MAURIZIO TUBERTINI**

Q0000688 P.O.: QUALITA' DEI SERVIZI FERROVIARI

1454 LAURA BRUGNOLO

Q0000689 P.O.: PROGRAMMAZIONE ORARI FERROVIARI E RAPPORTI ESTERNI

75623 CESARE SGARZI

**D0000031 DIR. GEN. RETI INFRASTRUTTURALI, LOGISTICA E SISTEMI DI MOBILITA'**Direttore: **PAOLO FERRECCHI**

Q0000690 P.O.: TECNICA FERROVIARIA

1448 ANDREA CANNINI

Q0000866 P.O.: FINANZIAMENTO DEI SERVIZI FERROVIARI

9145 SANDRA BIAGI

**00000391 SERV.MOBILITA' URBANA E TRASPORTO LOCALE**33883 **FABIO FORMENTIN**

Comando

Q0000691 P.O.: ORGANIZZAZIONE DEL TRASPORTO URBANO E LOCALE

10017 ROBERTA MORICO

Q0000796 P.O.: AZIONI DI MOBILITY MANAGEMENT, MOBILITA' URBANA SOSTENIBILE E MOBILITA' CICLOPEDONALE

10638 LUCA BUZZONI

Q0000813 P.O.: PROGRAMMI E PROGETTI INNOVATIVI

879 MARCO ZAGNONI

Q0000899 P.O.: PROGRAMMAZIONE E FINANZIAMENTO DEGLI INVESTIMENTI NELLA MOBILITA' URBANA E NEL TRASPORTO PUBBLICO LOCALE

11750 FABRIZIO MELIS

# IBACN

## Istituto per i beni artistici, culturali e naturali

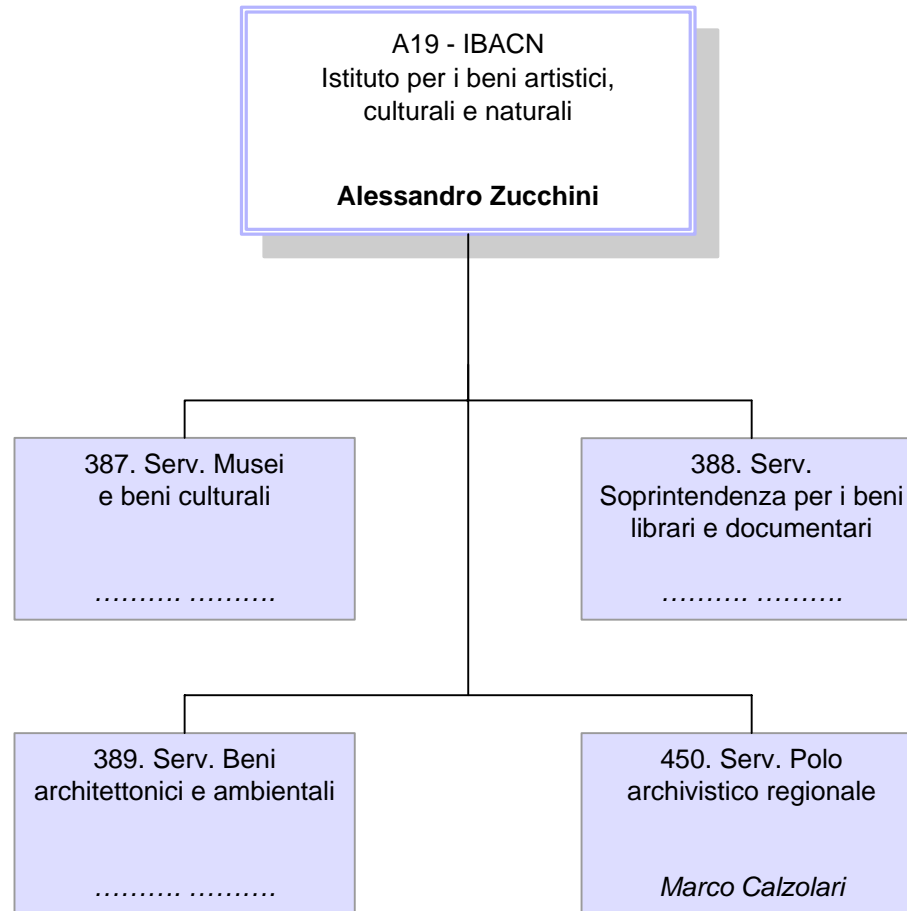



**A0000019 IBACN - ISTITUTO PER I BENI ARTISTICI, CULTURALI E NATURALI**

Direttore: **ALESSANDRO ZUCCHINI**

**Unità Funzionali in staff all'Istituto**

**SP000258 PROF.COMUNICAZIONE, PROMOZIONE E ATTIVITA' EDITORIALE**

29287 **ISABELLA FABBRI**

**SP000293 PROF.AMMINISTRAZIONE GENERALE E BIBLIOTECA**

1094 **ROBERTO TOMMASI**

Q0000668 P.O.: INTEGRAZIONE DELLE FUNZIONI GIURIDICO - AMMINISTRATIVE E DI CONTROLLO

1207 **MARCO MUZZIOLI**

Q0000669 P.O.: GESTIONE BILANCIO E CASSA ECONOMALE

25175 **PAOLA CRISTOFORI**

Q0000670 P.O.: COORDINAMENTO E PROGETTAZIONE PER LA VALORIZZAZIONE DEI BENI CULTURALI IN AMBITO NAZIONALE ED EUROPEO

77470 **MARGHERITA SPINAZZOLA**

Q0001001 P.O.: SUPPORTO ALLA DIREZIONE, COORDINAMENTO GESTIONALE E AMMINISTRATIVO - CONTABILE E PROGETTI A VALENZA INTERREGIONALE E NAZIONALE. SUPPORTO ALL'INTEGRAZIONE INTERFUNZIONALE

3850 **CARMELA BALDINO**

Q0001206 P.O.: BIBLIOTECA E FOTOTECA

80488 **GIUSEPPINA TONET**

**00000387 SERV.MUSEI E BENI CULTURALI**

.....

## STRUTTURA ORGANIZZATIVA DELLA REGIONE

ASSESSORATO CULTURA, POLITICHE GIOVANILI E POLITICHE PER LA LEGALITA'  
ASSESSORATO TRASPORTI, RETI INFRASTRUTTURALI MATERIALI E IMMATERIALI, PROGRAMMAZIONE TERRITORIALE E AGENDA DIGITALE

### A0000019 IBACN - ISTITUTO PER I BENI ARTISTICI, CULTURALI E NATURALI

Direttore: **ALESSANDRO ZUCCHINI**

Q0000671	P.O.: SVILUPPO, GESTIONE, MONITORAGGIO E VALORIZZAZIONE DI PROGETTI EUROPEI ED INTERNAZIONALI IN AMBITO MUSEALE	73052	MARGHERITA SANI
Q0000672	P.O.: PROGETTAZIONE E PROMOZIONE DELLA CONSERVAZIONE E DEL RESTAURO DEI BENI CULTURALI. VALORIZZAZIONE DEL PATRIMONIO CULTURALE EXTRAEUROPEO	11710	ANTONELLA SALVI
Q0000673	P.O.: PIANIFICAZIONE E ORGANIZZAZIONE MUSEALE	79077	PATRIZIA TAMASSIA
Q0000674	P.O.: CENSIMENTO, STUDIO E VALORIZZAZIONE DEI BENI, DELLE RACCOLTE E DEI MUSEI ARCHEOLOGICI	43807	FIAMMA LENZI
Q0000675	P.O.: CENSIMENTO, STUDIO E VALORIZZAZIONE DEI BENI, DELLE RACCOLTE E DEI MUSEI SCIENTIFICI E NATURALISTICI	63088	GIOVANNI BATTISTA PESCE
Q0000676	P.O.: CENSIMENTO, STUDIO E VALORIZZAZIONE DEI BENI, DELLE RACCOLTE E DEI MUSEI STORICO - ARTISTICI	.....	.....

### 00000388 **SERV.SOPRINTENDENZA PER I BENI LIBRARI E DOCUMENTARI**

.....

Q0000677	P.O.: ORGANIZZAZIONE ARCHIVISTICA	1475	BRUNELLA ARGELLI
Q0000678	P.O.: PIANIFICAZIONE E ORGANIZZAZIONE BIBLIOTECARIA	23507	VINCENZO COLOMBO
Q0000679	P.O.: TUTELA, CONSERVAZIONE E STANDARD CATALOGRAFICI	.....	.....
Q0000680	P.O.: CATALOGAZIONE E VALORIZZAZIONE DEI FONDI ICONOGRAFICI	6946	GIUSEPPINA BENASSATI

## STRUTTURA ORGANIZZATIVA DELLA REGIONE

ASSESSORATO CULTURA, POLITICHE GIOVANILI E POLITICHE PER LA LEGALITA'  
ASSESSORATO TRASPORTI, RETI INFRASTRUTTURALI MATERIALI E IMMATERIALI, PROGRAMMAZIONE TERRITORIALE E AGENDA DIGITALE

### A0000019 IBACN - ISTITUTO PER I BENI ARTISTICI, CULTURALI E NATURALI

Direttore: **ALESSANDRO ZUCCHINI**

Q0000681 P.O.: SISTEMI INFORMATIVI E AUTOMAZIONE BIBLIOTECARIA

1753 MONICA FERRARINI

### 00000389 **SERV.BENI ARCHITETTONICI E AMBIENTALI**

.....

Q0000682 P.O.: CONOSCENZA DEL PATRIMONIO NATURALE REGIONALE E AZIONI INTEGRATE DI CONSERVAZIONE

872 ALESSANDRO ALESSANDRINI

Q0000683 P.O.: BANCHE DATI E SISTEMI INFORMATIVI TERRITORIALI PER I BENI CULTURALI

41273 MARIA PIA GUERMANDI

Q0000684 P.O.: STUDIO, CENSIMENTO E VALORIZZAZIONE DEL PATRIMONIO ARCHITETTONICO, STORICO - TESTIMONIALE E DEL PAESAGGIO

63483 STEFANO PEZZOLI

Q0000883 P.O.: PROMOZIONE DELLA QUALITA' ARCHITETTONICA E PAESAGGISTICA

.....

### 00000450 **SERV.POLO ARCHIVISTICO REGIONALE**

3368 **MARCO CALZOLARI**

Comando

#### **SP000302 PROF.PRESIDIO DEGLI ASPETTI INFORMATICI E TELEMATICI DEL POLO ARCHIVISTICO REGIONALE**

56762 **MARIO MUSIANI**

Q0001002 P.O.: POLO ARCHIVISTICO REGIONALE: PRESIDIO SISTEMI INFORMATICI E GESTIONE DEI RAPPORTI CON I FORNITORI DI SERVIZI TECNOLOGICI

3884 CRISTIANO CASAGNI

Q0001003 P.O.: POLO ARCHIVISTICO REGIONALE: PRESIDIO FUNZIONE ARCHIVISTICA DI CONSERVAZIONE E GESTIONE DEI RAPPORTI CON GLI ENTI PRODUTTORI

4610 GABRIELE BEZZI

Q0001244 P.O.: PRESIDIO DEI SERVIZI DI CONSERVAZIONE DELLA DOCUMENTAZIONE DIGITALE DELLE AZIENDE SANITARIE

11596 CARLA TOMASSETTI

# AGREA

## Agenzia Regionale per le erogazioni in agricoltura

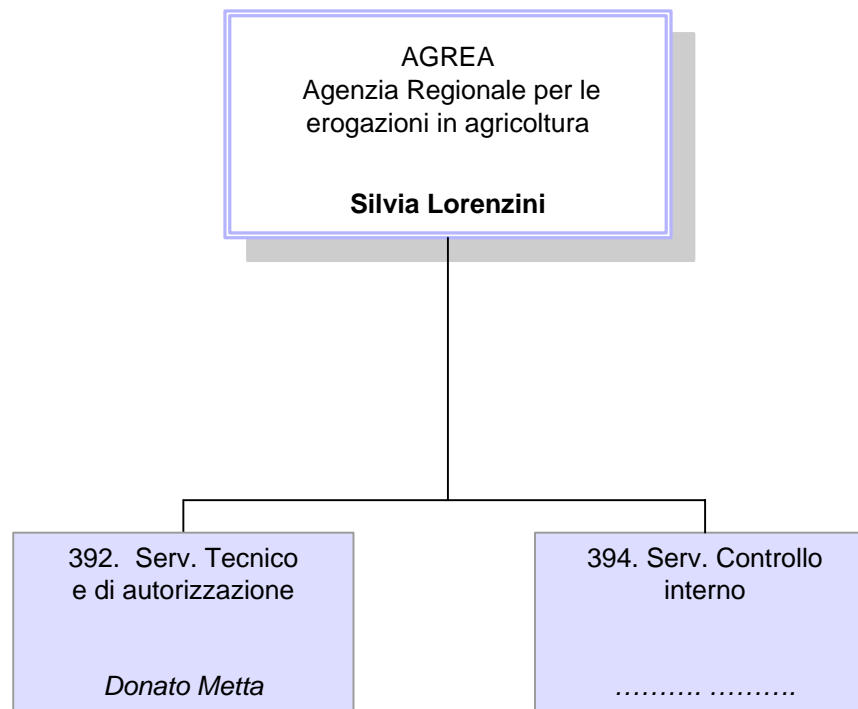

**000AGREA AGREA - AGENZIA REGIONALE PER LE EROGAZIONI IN AGRICOLTURA**Direttore: **SILVIA LORENZINI****Unità Funzionali in staff all'Agenzia****SP000255 PROF.PAGAMENTI**65680 **LORETTA POMPILI**

Q0000693 P.O.: APPROVVIGIONAMENTI E CONTROLLI FONDI STRUTTURALI

11727 **LAURA FERRARI**

Q0000698 P.O.: AFFARI GENERALI. SUPPORTO ALL'INTEGRAZIONE INTERFUNZIONALE

16910 **GIOVANNA CARBONI**

Q0000700 P.O.: CONTABILIZZAZIONE

10457 **MICHELA SCANAVACCA**

Q0000702 P.O.: ESECUZIONE PAGAMENTI

12088 **ROBERTO TASSINARI**

Q0000705 P.O.: INFORMATIZZAZIONE INTERNA E GESTIONE INFRASTRUTTURE INFORMATICHE

25170 **MAURO CRISTOFORI**

Q0001019 P.O.: SVILUPPO APPLICAZIONI INFORMATICHE

4100 **MARCELLO FINESSI****00000392 SERV.TECNICO E DI AUTORIZZAZIONE**11231 **DONATO METTA**

Q0000699 P.O.: AFFARI LEGALI E SUPPORTO GIURIDICO

102 **ANDREA PRITONI**

Q0000831 P.O.: PRODUZIONI ANIMALI

11611 **PASQUALE BEVILACQUA**

# STRUTTURA ORGANIZZATIVA DELLA REGIONE

ASSESSORATO AGRICOLTURA, CACCIA E PESCA  
ASSESSORATO DIFESA DEL SUOLO E DELLA COSTA, PROTEZIONE CIVILE E POLITICHE AMBIENTALI E DELLA MONTAGNA

## 000AGREA AGREA - AGENZIA REGIONALE PER LE EROGAZIONI IN AGRICOLTURA

Direttore: **SILVIA LORENZINI**

Q0000832 P.O.: PROGRAMMI DI AIUTO IN COFINANZIAMENTO

10426 ANGELO CASALI

Q0000835 P.O.: REGIME PAGAMENTO UNICO

3811 ILARIA CASTELLINI

Q0000867 P.O.: ORGANIZZAZIONI COMUNI DI MERCATO

11305 LAURA CARAMALLI

## 00000394 **SERV.CONTROLLO INTERNO**

.....

Q0000706 P.O.: AUDIT INTERNO

57725 ILARIO NASCETTI

Q0001216 P.O.: GESTIONE DEL RUC E CONTROLLI IN AGRICOLTURA

3462 ELISABETTA NANNI

# ASSR

## Agenzia Sanitaria e Sociale Regionale

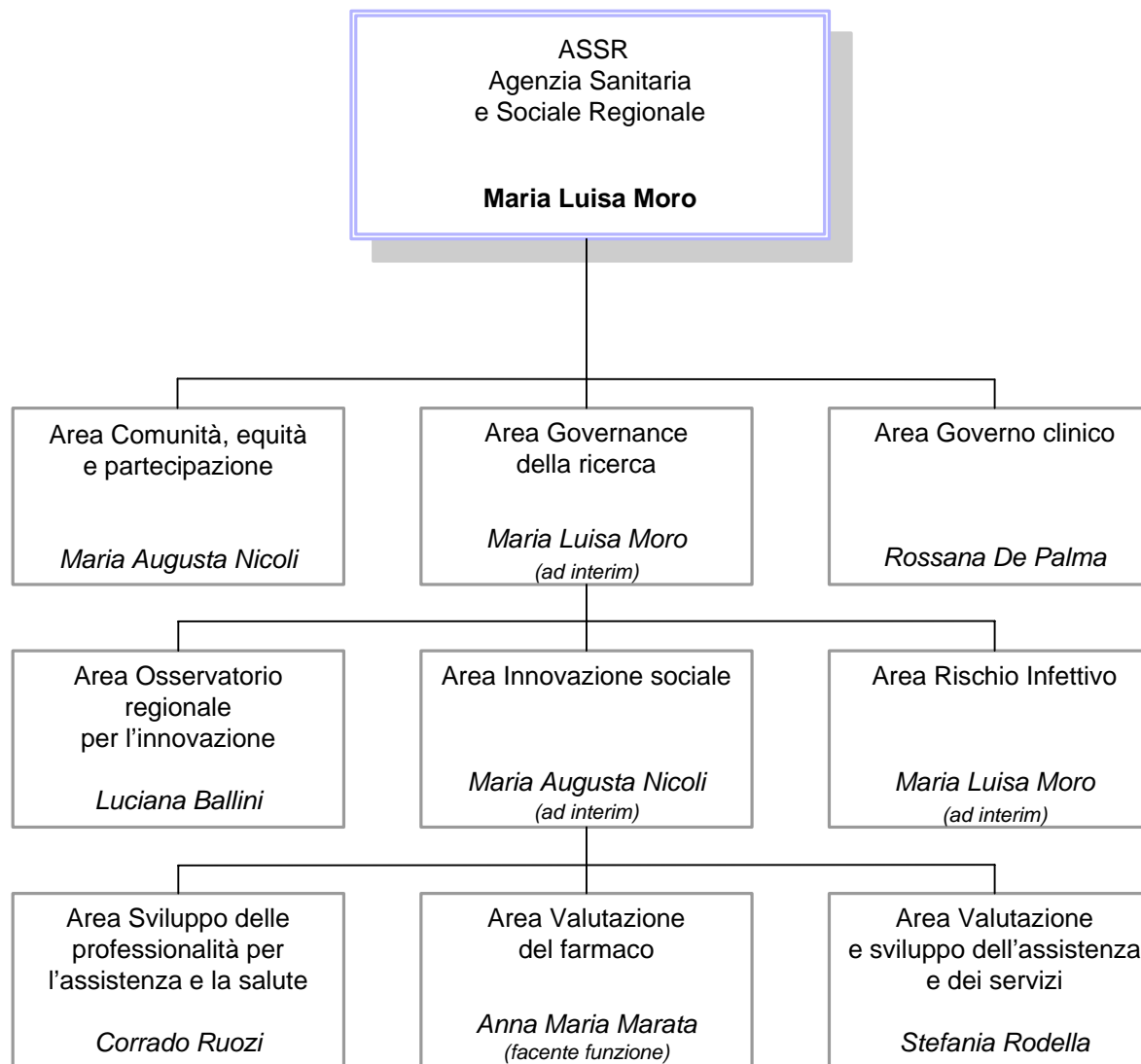

**00000940 AGENZIA SANITARIA E SOCIALE REGIONALE**Direttore: **MARIA LUISA MORO****Unità Funzionali in staff all' Agenzia****SP000269 PROF.PRESIDIO AFFARI GENERALI, GIURIDICI E FINANZIARI DELLA AGENZIA SANITARIA E SOCIALE REGIONALE**11793 **CRISTINA PREDIERI** Comando

Q0001179 P.O.: CONTABILIZZAZIONE E PAGAMENTI DELL'AGENZIA SANITARIA E SOCIALE REGIONALE

4451 GUIDO BARBI

Q0001181 P.O.: COORDINAMENTO OPERATIVO INTEGRATO DELLE RISORSE INFORMATICHE DELL'AGENZIA E DELLA DIREZIONE GENERALE SANITA' E POLITICHE SOCIALI

12016 STEFANO ACCORSI

**00000403 AREA GOVERNO CLINICO****ROSSANA DE PALMA** Dip. SSR**00000404 AREA RISCHIO INFETTIVO****MARIA LUISA MORO** Ad Interim**00000451 AREA INNOVAZIONE SOCIALE****MARIA AUGUSTA NICOLI** Ad Interim



## STRUTTURA ORGANIZZATIVA DELLA REGIONE

VICEPRESIDENZA E ASSESSORATO ALLE POLITICHE DI WELFARE E POLITICHE ABITATIVE  
ASSESSORATO POLITICHE PER LA SALUTE

00000940 **AGENZIA SANITARIA E SOCIALE REGIONALE**

Direttore: **MARIA LUISA MORO**

Q0000659 P.O.: QUALITA' DELLA GOVERNANCE LOCALE E DEL SISTEMA DEI SERVIZI SOCIALI E SOCIO SANITARI

70048 ANNAMARIA ROSETTI

00000456 **AREA COMUNITA', EQUITA' E PARTECIPAZIONE**

**MARIA AUGUSTA NICOLI**

Dip. SSR

00000457 **AREA GOVERNANCE DELLA RICERCA**

**MARIA LUISA MORO**

Ad Interim

00000458 **AREA OSSERVATORIO REGIONALE PER L'INNOVAZIONE**

**LUCIANA BALLINI**

Dip. SSR

## STRUTTURA ORGANIZZATIVA DELLA REGIONE

VICEPRESIDENZA E ASSESSORATO ALLE POLITICHE DI WELFARE E POLITICHE ABITATIVE  
ASSESSORATO POLITICHE PER LA SALUTE

00000940 **AGENZIA SANITARIA E SOCIALE REGIONALE**

Direttore: **MARIA LUISA MORO**

00000459 **AREA SVILUPPO DELLE PROFESSIONALITA' PER L'ASSISTENZA E LA SALUTE**

**CORRADO RUOZI**

Dip. SSR

00000460 **AREA VALUTAZIONE E SVILUPPO DELL'ASSISTENZA E DEI SERVIZI**

**STEFANIA RODELLA**

Dip. SSR

Q0001221 P.O.: COORDINAMENTO OPERATIVO INTEGRATO DELLA RETE REGIONALE PER LA GESTIONE DEL RISCHIO E LA SICUREZZA DELLE CURE

5484 **VANIA BASINI**

00000466 **AREA VALUTAZIONE DEL FARMACO**

**ANNA MARIA MARATA**

Dip. SSR

# Intercent-ER

## Agenzia Regionale di sviluppo dei mercati telematici

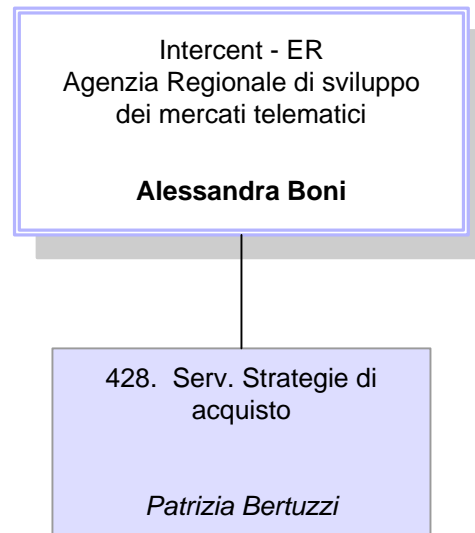

**000INCER INTERCENT-ER AGENZIA REGIONALE DI SVILUPPO DEI MERCATI TELEMATICI**Direttore: **ALESSANDRA BONI****Unità Funzionali in staff all'Agenzia****SP000286 PROF.SUPPORTO AI PROCESSI DI QUALITA', INNOVAZIONE E ORGANIZZAZIONE**10312 **BARBARA CEVENINI****SP000303 PROF.SUPPORTO AI PROCESSI DELLA SOSTENIBILITA' AMBIENTALE E SOCIALE**3487 **ORTENSINA GUIDI**Q0000425 P.O.: COORDINAMENTO TECNICO E AMMINISTRATIVO DELLE PROCEDURE DI ACQUISIZIONE DI BENI E SERVIZI  
INERENTI LA SPESA SANITARIA: SERVICE10448 **ANTONIO DIRANI**Q0000854 P.O.: COORDINAMENTO TECNICO E AMMINISTRATIVO DELLE PROCEDURE PER LE ACQUISIZIONI DI BENI E SERVIZI  
INERENTI LA SPESA SANITARIA: FARMACI E VACCINI3682 **NADIA COMASTRI**

Q0000856 P.O.: SUPPORTO GIURIDICO - LEGALE

1832 **GIANLUCA ALBONICO**Q0000857 P.O.: COORDINAMENTO TECNICO E AMMINISTRATIVO DELLE PROCEDURE PER LE ACQUISIZIONI DI BENI E SERVIZI  
INERENTI LA SPESA COMUNE E MONITORAGGIO FORNITORI

.....

Q0001012 P.O.: COORDINAMENTO TECNICO E AMMINISTRATIVO DELLE PROCEDURE PER LE ACQUISIZIONI DI BENI E SERVIZI  
INERENTI LA SPESA SANITARIA: PRESIDI MEDICO-CHIRURGICI1098 **ANNA MARIA BIAVATI**

Q0001294 P.O.: PROVVEDITORATO E SUPPORTO PROCEDURE AMMINISTRATIVE PER I CONTRATTI

20730 **ELISABETTA CANI****00000428 SERV.STRATEGIE DI ACQUISTO**10742 **PATRIZIA BERTUZZI**

**000INCER INTERCENT-ER AGENZIA REGIONALE DI SVILUPPO DEI MERCATI TELEMATICI**Direttore: **ALESSANDRA BONI**

H0000013	P.O.: PIANIFICAZIONE STRATEGIE DI ACQUISTO IN MATERIA DI E - PROCUREMENT	14510	MICHELE CAGNAZZO
Q0000424	P.O.: COORDINAMENTO TECNICO E AMMINISTRATIVO DEGLI ADEMPIMENTI TRASVERSALI ALLE PROCEDURE ED AI SISTEMI DI ACQUISTO	10293	ANTONELLA RENZONI
Q0000430	P.O.: COORDINAMENTO TECNICO E AMMINISTRATIVO DELLE PROCEDURE IN ACCORDO DI SERVIZIO	11906	IVANA GHELFI
Q0000851	P.O.: AMMINISTRAZIONE E PERSONALE	11827	GIOVANNA MASTINU
Q0000852	P.O.: SISTEMI INFORMATIVI	1617	PATRIZIA VALENTINI
Q0001232	P.O.: PROGRAMMAZIONE FINANZIARIA ED ECONOMICA. GESTIONE DEL BILANCIO	77572	ROBERTA STACCHIO

## Agenzia regionale di protezione civile

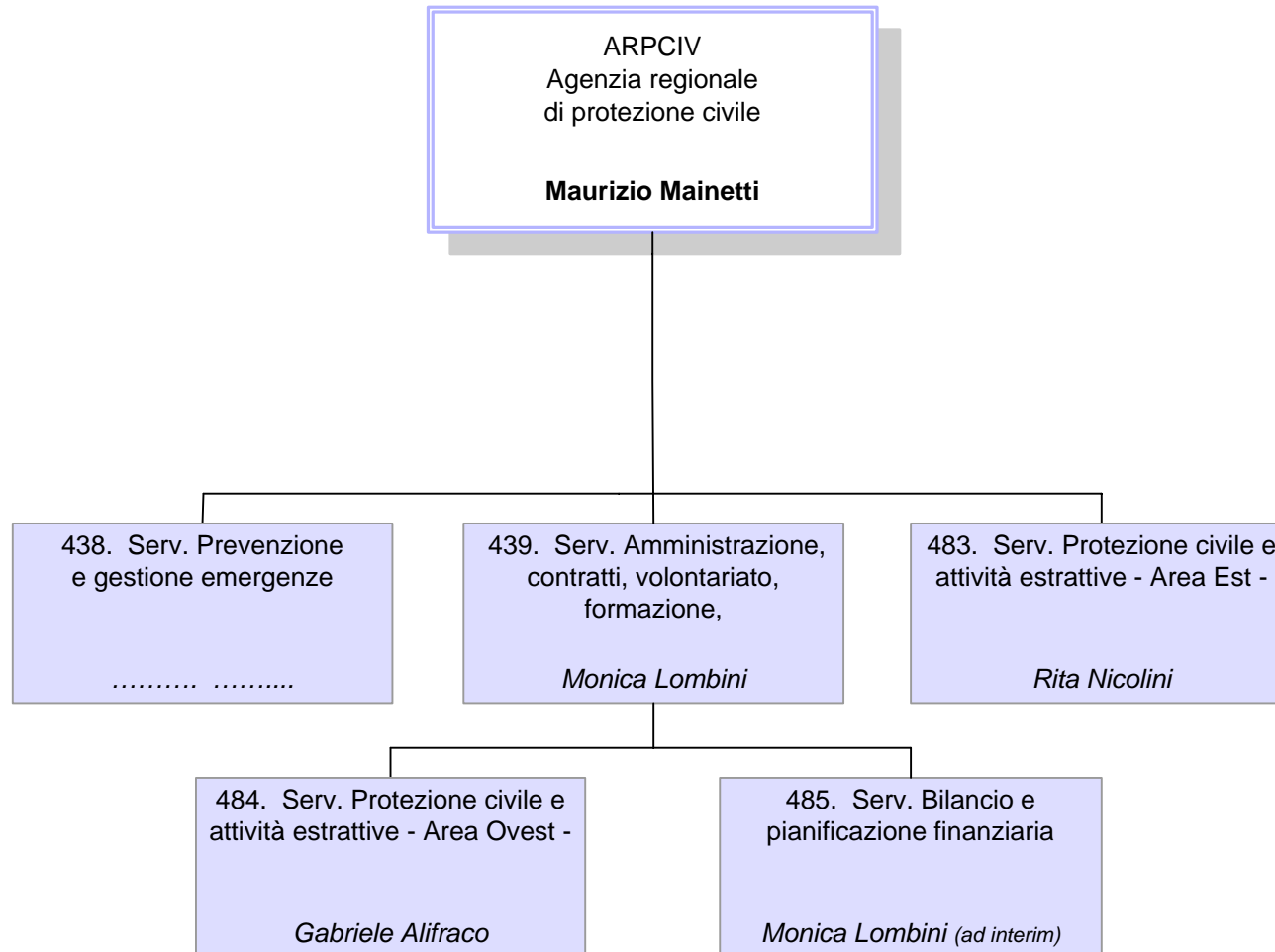

**00ARPCIV AGENZIA REGIONALE DI PROTEZIONE CIVILE**Direttore: **MAURIZIO MAINETTI****00000438 SERV.PREVENZIONE E GESTIONE EMERGENZE**

.....

Q0000558	P.O.: COORDINAMENTO OPERATIVO DEL CENTRO MULTIRISCHIO, PROGRAMMI DI PREVISIONE E PREVENZIONE, RAPPORTI CON LA COMUNITA' SCIENTIFICA	836	ANTONIO MONNI
Q0001203	P.O.: COORDINAMENTO DEGLI INTERVENTI URGENTI DI PROTEZIONE CIVILE	1548	GIAN MARCO VENTUROLI
Q0001204	P.O.: COORDINAMENTO DEL CENTRO OPERATIVO REGIONALE DI PROTEZIONE CIVILE	12073	ANDREA BIONDARO
Q0001205	P.O.: COORDINAMENTO GESTIONE RISORSE UMANE, MATERIALI E LOGISTICA PER L'EMERGENZA, SISTEMI INFORMATIVI ED INFORMATICI	3378	SILVIA TINTI
Q0001208	P.O.: COORDINAMENTO DELLE ATTIVITA' D'EMERGENZA E DI PROTEZIONE CIVILE CONNESSE AI RISCHI INDUSTRIALI ED AMBIENTALI	2905	CLARISSA DONDI
Q0001226	P.O.: COORDINAMENTO E GESTIONE DEL CENTRO LOGISTICO DI PROTEZIONE CIVILE DI TRESIGALLO (CERPIC)	1919	STEFANO FERRONI

**00000439 SERV.AMMINISTRAZIONE, CONTRATTI, VOLONTARIATO, FORMAZIONE**10282 **MONICA LOMBINI**

Q0000556	P.O.: COORDINAMENTO DELLE ATTIVITA' DI CONSULENZA GIURIDICO AMMINISTRATIVA E GESTIONE DI CONTRIBUTI A SOGGETTI PRIVATI DANNEGGIATI	11904	SILVANA GUERRA
Q0000557	P.O.: COORDINAMENTO DELLE PROCEDURE E DELLE ATTIVITA' CONNESSE AL VOLONTARIATO DI PROTEZIONE CIVILE	19208	AURO CATI

**00ARPCIV AGENZIA REGIONALE DI PROTEZIONE CIVILE**Direttore: **MAURIZIO MAINETTI**

Q0000819	P.O.: COORDINAMENTO DEI PROCESSI DI GESTIONE DEL PERSONALE E DELLA FORMAZIONE DEGLI OPERATORI DEL SISTEMA REGIONALE DI PROTEZIONE CIVILE	10153	CARMELA BUONOPANE	
Q0000900	P.O.: COORDINAMENTO GIURIDICO - AMMINISTRATIVO DELLE PROCEDURE DI ACQUISIZIONE DI BENI E SERVIZI PER IL SISTEMA REGIONALE DI PROTEZIONE CIVILE	12195	RITA LAI	
Q0001020	P.O.: COORDINAMENTO DELLE ATTIVITA' AMMINISTRATIVO-CONTABILI ED ECONOMICO-FINANZIARIE DELL'AGENZIA REGIONALE DI PROTEZIONE CIVILE	11339	LAURA LOSTIA	
00000483	<b>SERV.PROTEZIONE CIVILE E ATTIVITA' ESTRATTIVE - AREA EST -</b>	20469	<b>RITA NICOLINI</b>	Art.18
Q0001295	P.O.: PROTEZIONE CIVILE	20136	STEFANO PISAURI	
Q0001296	P.O.: STAFF, IDROVIA	20415	SIMONA SCALAMBRA	
Q0001297	P.O.: PROTEZIONE CIVILE SICUREZZA DEL TERRITORIO E ATTIVITA' ESTRATTIVE	20427	ALCESTE ZECCHI	
Q0001298	P.O.: DIFESA DEL SUOLO - ACQUE	20265	CLAUDIA CASADEI	
Q0001299	P.O.: PROTEZIONE CIVILE - MODENA	4521	FRANCESCO GELMUZZI	
Q0001300	P.O.: ATTIVITA' ESTRATTIVE	20458	FRANCESCA LUGLI	
Q0001302	P.O.: POLITICHE ENERGETICHE E SICUREZZA DEL TERRITORIO	20627	MARCO BACCHINI	



**00ARPCIV AGENZIA REGIONALE DI PROTEZIONE CIVILE**Direttore: **MAURIZIO MAINETTI****00000484 SERV.PROTEZIONE CIVILE E ATTIVITA' ESTRATTIVE - AREA OVEST -**20548 **GABRIELE ALIFRACO**

Q0001301 P.O.: PROTEZIONE CIVILE - PIACENZA

20521 **FABRIZIO MARCHI**

Q0001303 P.O.: DIFESA DEL SUOLO E PROTEZIONE CIVILE

20763 **FEDERICA MANENTI****00000485 SERV.BILANCIO E PIANIFICAZIONE FINANZIARIA**10282 **MONICA LOMBINI**

Ad Interim

## ASSEMBLEA LEGISLATIVA - AREE SETTORIALI E CLASSI DELLE STRUTTURE DIRIGENZIALI

### D0000013 DIREZIONE GENERALE ASSEMBLEA LEGISLATIVA REGIONALE

Codice Servizio	Denominazione Servizio	Area Sett.	Descrizione Area settoriale	Descrizione Classe
00000462	SERVIZIO ORGANIZZAZIONE, BILANCIO E ATTIVITA' CONTRATTUALE	AL1	ORGANIZZAZIONE, TECNOLOGIE DELL'INFORMAZIONE E GESTIONE FINANZIARIA	FASCIA RETRIBUTIVA PER SERVIZIO SUPER
00000463	SERVIZIO SISTEMI INFORMATIVI - INFORMATICI E INNOVAZIONE	AL1	ORGANIZZAZIONE, TECNOLOGIE DELL'INFORMAZIONE E GESTIONE FINANZIARIA	FASCIA RETRIBUTIVA 1
00000470	SERVIZIO AFFARI LEGISLATIVI E COORDINAMENTO COMMISSIONI ASSEMBLEARI	AL3	SUPPORTO AL PROCESSO LEGISLATIVO ED AMMINISTRATIVO	FASCIA RETRIBUTIVA 1
00000472	SERVIZIO DIRITTI DEI CITTADINI	AL3	SUPPORTO AL PROCESSO LEGISLATIVO ED AMMINISTRATIVO	FASCIA RETRIBUTIVA 2
SP000321	SUPPORTO ALLE COMMISSIONI E RACCORDO LAVORI ASSEMBLEARI	AL3	SUPPORTO AL PROCESSO LEGISLATIVO ED AMMINISTRATIVO	
SP000322	SUPPORTO AGLI ORGANI DI GARANZIA E PROMOZIONE DELLA CITTADINANZA ATTIVA	AL3	SUPPORTO AL PROCESSO LEGISLATIVO ED AMMINISTRATIVO	

## GIUNTA REGIONALE - AREE SETTORIALI E CLASSI DELLE STRUTTURE DIRIGENZIALI

### F000032 GABINETTO DEL PRESIDENTE DELLA GIUNTA

Codice Servizio	Denominazione Servizio	Area Sett.	Descrizione Area settoriale	Descrizione Classe
00000306	SERVIZIO AFFARI DELLA PRESIDENZA			FASCIA RETRIBUTIVA STRUTTURE SPECIALI
SP000148	STUDIO E RICERCA IN MATERIA DI FINANZA LOCALE E DI MONITORAGGIO DELLE SPESE DELLA P.A.			FASCIA RETRIBUTIVA STRUTTURE SPECIALI
SP000162	PRESIDIO DELLE ATTIVITA' INERENTI GLI AFFARI ISTITUZIONALI DELLA PRESIDENZA.			FASCIA RETRIBUTIVA 3
SP000164	SPECIALISTA PROCEDURE ATTI GIUNTA E RAPPORTI GIUNTA ASSEMBLEA LEGISLATIVA			FASCIA RETRIBUTIVA 3
SP000274	SPECIALISTA IN PROGRAMMAZIONE E ORGANIZZAZIONE DI ATTIVITA' DI MARKETING E COMUNICAZIONE CORRELATE ALLE RELAZIONI ISTITUZIONALI			FASCIA RETRIBUTIVA 3
SP000310	PORTAVOCE			FASCIA RETRIBUTIVA STRUTTURE SPECIALI
SP000320	CAPO UFFICIO STAMPA			FASCIA RETRIBUTIVA STRUTTURE SPECIALI

### D000021 DIREZIONE GENERALE CENTRALE RISORSE FINANZIARIE E PATRIMONIO

Codice Servizio	Denominazione Servizio	Area Sett.	Descrizione Area settoriale	Descrizione Classe
00000308	SERVIZIO BILANCIO E FINANZE	A11	ANALISI E GESTIONE FINANZIARIA, CONTROLLI E CERTIFICAZIONI	FASCIA RETRIBUTIVA 1
00000425	SERVIZIO PATRIMONIO	A11	ANALISI E GESTIONE FINANZIARIA, CONTROLLI E CERTIFICAZIONI	FASCIA RETRIBUTIVA PER SERVIZIO SUPER
00000433	SERVIZIO GESTIONE DELLA SPESA REGIONALE	A11	ANALISI E GESTIONE FINANZIARIA, CONTROLLI E CERTIFICAZIONI	FASCIA RETRIBUTIVA PER SERVIZIO SUPER
00000468	SERVIZIO PIANIFICAZIONE FINANZIARIA E CONTROLLI	A11	ANALISI E GESTIONE FINANZIARIA, CONTROLLI E CERTIFICAZIONI	FASCIA RETRIBUTIVA 2
SP000165	SVILUPPO DATI E ANALISI FINANZIARIA. PATTO DI STABILITA'	A11	ANALISI E GESTIONE FINANZIARIA, CONTROLLI E CERTIFICAZIONI	FASCIA RETRIBUTIVA 3
SP000167	TRIBUTI E SANZIONI TRIBUTARIE	A11	ANALISI E GESTIONE FINANZIARIA, CONTROLLI E CERTIFICAZIONI	FASCIA RETRIBUTIVA 3
SP000169	CASSA ECONOMALE E AUTORITA' DI CERTIFICAZIONE	A11	ANALISI E GESTIONE FINANZIARIA, CONTROLLI E CERTIFICAZIONI	FASCIA RETRIBUTIVA 3
SP000298	PRESIDIO DEI PROCESSI DI GESTIONE DEL PATRIMONIO	A11	ANALISI E GESTIONE FINANZIARIA, CONTROLLI E CERTIFICAZIONI	FASCIA RETRIBUTIVA 3

**D000022 DIREZIONE GENERALE CENTRALE ORGANIZZAZIONE, PERSONALE, SISTEMI INFORMATIVI E TELEMATICA**

Codice Servizio	Denominazione Servizio	Area Sett.	Descrizione Area settoriale	Descrizione Classe
00000311	SERVIZIO AMMINISTRAZIONE E GESTIONE	A10	ORGANIZZAZIONE, QUALITA' DEI PROCESSI AMMINISTRATIVI E SVILUPPO DELLE COMPETENZE	FASCIA RETRIBUTIVA 1
00000312	SERVIZIO ORGANIZZAZIONE E SVILUPPO	A10	ORGANIZZAZIONE, QUALITA' DEI PROCESSI AMMINISTRATIVI E SVILUPPO DELLE COMPETENZE	FASCIA RETRIBUTIVA PER SERVIZIO SUPER
00000398	SERVIZIO STATISTICA E INFORMAZIONE GEOGRAFICA	A07	TECNOLOGIE DELL'INFORMAZIONE E COMUNICAZIONE (ICT)	FASCIA RETRIBUTIVA 2
00000432	SERVIZIO COMUNICAZIONE, EDUCAZIONE ALLA SOSTENIBILITA' E STRUMENTI DI PARTECIPAZIONE	A10	ORGANIZZAZIONE, QUALITA' DEI PROCESSI AMMINISTRATIVI E SVILUPPO DELLE COMPETENZE	FASCIA RETRIBUTIVA 2
00000434	SERVIZIO APPROVVIGIONAMENTI E CENTRI OPERATIVI	A10	ORGANIZZAZIONE, QUALITA' DEI PROCESSI AMMINISTRATIVI E SVILUPPO DELLE COMPETENZE	FASCIA RETRIBUTIVA 1
00000435	SERVIZIO SISTEMA INFORMATIVO - INFORMATICO REGIONALE	A07	TECNOLOGIE DELL'INFORMAZIONE E COMUNICAZIONE (ICT)	FASCIA RETRIBUTIVA PER SERVIZIO SUPER
SP000202	COORDINAMENTO DELLE ATTIVITA' DI PROMOZIONE E FORMAZIONE PER L'E -GOVERNMENT	A10	ORGANIZZAZIONE, QUALITA' DEI PROCESSI AMMINISTRATIVI E SVILUPPO DELLE COMPETENZE	FASCIA RETRIBUTIVA 3
SP000205	SISTEMI DI VALUTAZIONE E DI INCENTIVAZIONE	A10	ORGANIZZAZIONE, QUALITA' DEI PROCESSI AMMINISTRATIVI E SVILUPPO DELLE COMPETENZE	FASCIA RETRIBUTIVA 2
SP000207	PRESIDIO ATTIVITA' DI SVILUPPO E GESTIONE DELLE ATTREZZATURE INFORMATICHE INDIVIDUALI	A07	TECNOLOGIE DELL'INFORMAZIONE E COMUNICAZIONE (ICT)	FASCIA RETRIBUTIVA 3
SP000209	PRESIDIO DELLE ATTIVITA' DI PROGETTAZIONE E SVILUPPO APPLICATIVO	A07	TECNOLOGIE DELL'INFORMAZIONE E COMUNICAZIONE (ICT)	FASCIA RETRIBUTIVA 3
SP000213	PRESIDIO DELLE ATTIVITA' RELATIVE ALLA GESTIONE INTEGRATA DELLA CARTOGRAFIA E DELL'INFORMAZIONE GEOGRAFICA E MONITORAGGIO DELLE ATTIVITA' DEL SERVIZIO	A07	TECNOLOGIE DELL'INFORMAZIONE E COMUNICAZIONE (ICT)	FASCIA RETRIBUTIVA 2
SP000290	PRESIDIO DELLE ATTIVITA' DI PROGETTAZIONE E SVILUPPO DELLE INFRASTRUTTURE INFORMATICHE E TELEMATICHE	A07	TECNOLOGIE DELL'INFORMAZIONE E COMUNICAZIONE (ICT)	FASCIA RETRIBUTIVA 3
SP000296	SISTEMI CONTRATTUALI E ORDINAMENTALI DEL PERSONALE DEL SISTEMA SANITARIO REGIONALE	A10	ORGANIZZAZIONE, QUALITA' DEI PROCESSI AMMINISTRATIVI E SVILUPPO DELLE COMPETENZE	FASCIA RETRIBUTIVA 3
SP000297	SVILUPPO E PROMOZIONE COMUNICAZIONE INTEGRATA	A10	ORGANIZZAZIONE, QUALITA' DEI PROCESSI AMMINISTRATIVI E SVILUPPO DELLE COMPETENZE	FASCIA RETRIBUTIVA 3
SP000306	PRESIDIO DELLA GOVERNANCE DEL SISTEMA INFORMATICO REGIONALE	A07	TECNOLOGIE DELL'INFORMAZIONE E COMUNICAZIONE (ICT)	FASCIA RETRIBUTIVA 3
SP000319	SUPPORTO AI PROCESSI TRASVERSALI DELLA DIREZIONE	A10	ORGANIZZAZIONE, QUALITA' DEI PROCESSI AMMINISTRATIVI E SVILUPPO DELLE COMPETENZE	FASCIA RETRIB.3 (PROVV.)

**D000023 DIREZIONE GENERALE CENTRALE AFFARI ISTITUZIONALI E LEGISLATIVI**

Codice Servizio	Denominazione Servizio	Area Sett.	Descrizione Area settoriale	Descrizione Classe
00000318	SERVIZIO AFFARI LEGISLATIVI E QUALITA' DEI PROCESSI NORMATIVI	A09	AFFARI LEGISLATIVI, LEGALI E SUPPORTO GIURIDICO	FASCIA RETRIBUTIVA 2
00000319	SERVIZIO ATTIVITA' CONSULTIVA GIURIDICA E COORDINAMENTO DELL'AVVOCATURA REGIONALE	A09	AFFARI LEGISLATIVI, LEGALI E SUPPORTO GIURIDICO	FASCIA RETRIBUTIVA 2
00000320	SERVIZIO AFFARI ISTITUZIONALI E DELLE AUTONOMIE LOCALI	A09	AFFARI LEGISLATIVI, LEGALI E SUPPORTO GIURIDICO	FASCIA RETRIBUTIVA 2
00000321	SERVIZIO INNOVAZIONE E SEMPLIFICAZIONE AMMINISTRATIVA	A10	ORGANIZZAZIONE, QUALITA' DEI PROCESSI AMMINISTRATIVI E SVILUPPO DELLE COMPETENZE	FASCIA RETRIBUTIVA 2
SP000256	SUPPORTO AL SISTEMA DELLE AUTONOMIE TERRITORIALI	A10	ORGANIZZAZIONE, QUALITA' DEI PROCESSI AMMINISTRATIVI E SVILUPPO DELLE COMPETENZE	FASCIA RETRIBUTIVA 3
SP000287	ESPERTO GIURIDICO A SUPPORTO DELL'ATTIVITA' LEGISLATIVA IN MATERIA TRIBUTARIA, DI PROCEDIMENTO AMMINISTRATIVO, CONTRATTI, APPALTI E COORDINAMENTO SANZIONI AMMINISTRATIVE	A09	AFFARI LEGISLATIVI, LEGALI E SUPPORTO GIURIDICO	FASCIA RETRIBUTIVA 3

**D000024 DIREZIONE GENERALE AGRICOLTURA, ECONOMIA ITTICA, ATTIVITA' FAUNISTICO-VENATORIE**

Codice Servizio	Denominazione Servizio	Area Sett.	Descrizione Area settoriale	Descrizione Classe
00000323	SERVIZIO AFFARI GENERALI, GIURIDICI E PROGRAMMAZIONE FINANZIARIA DELLA DIREZIONE GENERALE AGRICOLTURA, ECONOMIA ITTICA, ATTIVITA' FAUNISTICO-VENATORIE	A10	ORGANIZZAZIONE, QUALITA' DEI PROCESSI AMMINISTRATIVI E SVILUPPO DELLE COMPETENZE	FASCIA RETRIBUTIVA 2
00000324	SERVIZIO SISTEMA INFORMATIVO - INFORMATICO AGRICOLO REGIONALE	A07	TECNOLOGIE DELL'INFORMAZIONE E COMUNICAZIONE (ICT)	FASCIA RETRIBUTIVA 2
00000325	SERVIZIO PROGRAMMI, MONITORAGGIO E VALUTAZIONE	A06	AGRICOLTURA	FASCIA RETRIBUTIVA 2
00000326	SERVIZIO TERRITORIO RURALE ED ATTIVITA' FAUNISTICO-VENATORIE	A06	AGRICOLTURA	FASCIA RETRIBUTIVA 2
00000327	SERVIZIO FITOSANITARIO	A06	AGRICOLTURA	FASCIA RETRIBUTIVA 1

Codice Servizio	Denominazione Servizio	Area Sett.	Descrizione Area settoriale	Descrizione Classe
00000328	SERVIZIO AIUTI ALLE IMPRESE	A06	AGRICOLTURA	FASCIA RETRIBUTIVA 1
00000329	SERVIZIO RICERCA, INNOVAZIONE E PROMOZIONE DEL SISTEMA AGROALIMENTARE	A06	AGRICOLTURA	FASCIA RETRIBUTIVA 1
00000330	SERVIZIO PERCORSI DI QUALITA', RELAZIONI DI MERCATO E INTEGRAZIONE DI FILIERA	A06	AGRICOLTURA	FASCIA RETRIBUTIVA 2
00000331	SERVIZIO SVILUPPO DELL'ECONOMIA ITTICA E DELLE PRODUZIONI ANIMALI	A06	AGRICOLTURA	FASCIA RETRIBUTIVA 2
00000332	SERVIZIO SVILUPPO DELLE PRODUZIONI VEGETALI	A06	AGRICOLTURA	FASCIA RETRIBUTIVA 2
00000473	SERVIZIO TERRITORIALE AGRICOLTURA, CACCIA E PESCA DI BOLOGNA	A06	AGRICOLTURA	FASCIA RETRIB.2 (PROVV.)
00000474	SERVIZIO TERRITORIALE AGRICOLTURA, CACCIA E PESCA DI MODENA	A06	AGRICOLTURA	FASCIA RETRIB.2 (PROVV.)
00000475	SERVIZIO TERRITORIALE AGRICOLTURA, CACCIA E PESCA DI REGGIO EMILIA	A06	AGRICOLTURA	FASCIA RETRIB.2 (PROVV.)
00000476	SERVIZIO TERRITORIALE AGRICOLTURA, CACCIA E PESCA DI PARMA	A06	AGRICOLTURA	FASCIA RETRIB.2 (PROVV.)
00000477	SERVIZIO TERRITORIALE AGRICOLTURA, CACCIA E PESCA DI PIACENZA	A06	AGRICOLTURA	FASCIA RETRIB.2 (PROVV.)
00000478	SERVIZIO TERRITORIALE AGRICOLTURA, CACCIA E PESCA DI FERRARA	A06	AGRICOLTURA	FASCIA RETRIB.2 (PROVV.)
00000479	SERVIZIO TERRITORIALE AGRICOLTURA, CACCIA E PESCA DI RAVENNA	A06	AGRICOLTURA	FASCIA RETRIB.2 (PROVV.)
00000480	SERVIZIO TERRITORIALE AGRICOLTURA, CACCIA E PESCA DI RIMINI	A06	AGRICOLTURA	FASCIA RETRIB.2 (PROVV.)
00000481	SERVIZIO TERRITORIALE AGRICOLTURA, CACCIA E PESCA DI FORLI'-CESENA	A06	AGRICOLTURA	FASCIA RETRIB.2 (PROVV.)
SP000216	INTEGRAZIONE E VALORIZZAZIONE DELLE INIZIATIVE DI COOPERAZIONE COMUNITARIA E SVILUPPO DELLE RELAZIONI INTERNAZIONALI	A08	POLITICHE REGIONALI EUROPEE. COOPERAZIONE E SOLIDARIETA' INTERNAZIONALE	FASCIA RETRIBUTIVA 3
SP000217	CERTIFICAZIONE E CONTROLLI	A06	AGRICOLTURA	FASCIA RETRIBUTIVA 3
SP000300	PRESIDIO DEI PROCESSI E DELLE ATTIVITA' DI GESTIONE E SVILUPPO DEL SETTORE ITTICO	A06	AGRICOLTURA	FASCIA RETRIBUTIVA 3

**D0000025 DIREZIONE GENERALE AMBIENTE E DIFESA DEL SUOLO E DELLA COSTA**

Codice Servizio	Denominazione Servizio	Area Sett.	Descrizione Area settoriale	Descrizione Classe
00000333	SERVIZIO AFFARI GENERALI, GIURIDICI E PROGRAMMAZIONE FINANZIARIA DELLA DIREZIONE GENERALE AMBIENTE E DIFESA DEL SUOLO E DELLA COSTA	A10	ORGANIZZAZIONE, QUALITA' DEI PROCESSI AMMINISTRATIVI E SVILUPPO DELLE COMPETENZE	FASCIA RETRIBUTIVA PER SERVIZIO SUPER
00000336	SERVIZIO TUTELA E RISANAMENTO RISORSA ACQUA	A04	AMBIENTE E ENERGIA	FASCIA RETRIBUTIVA 1
00000337	SERVIZIO RIFIUTI E BONIFICA SITI, SERVIZI PUBBLICI AMBIENTALI E SISTEMI INFORMATIVI	A04	AMBIENTE E ENERGIA	FASCIA RETRIBUTIVA 2
00000338	SERVIZIO VALUTAZIONE IMPATTO E PROMOZIONE SOSTENIBILITA' AMBIENTALE	A04	AMBIENTE E ENERGIA	FASCIA RETRIBUTIVA 1
00000339	SERVIZIO RISANAMENTO ATMOSFERICO, ACUSTICO, ELETTROMAGNETICO	A04	AMBIENTE E ENERGIA	FASCIA RETRIBUTIVA 1
00000340	SERVIZIO PARCHI E RISORSE FORESTALI	A04	AMBIENTE E ENERGIA	FASCIA RETRIBUTIVA 2
00000341	SERVIZIO DIFESA DEL SUOLO, DELLA COSTA E BONIFICA	A05	DIFESA SUOLO E COSTA, PROTEZIONE CIVILE E BONIFICA	FASCIA RETRIBUTIVA 1
00000343	SERVIZIO GEOLOGICO, SISMICO E DEI SUOLI	A05	DIFESA SUOLO E COSTA, PROTEZIONE CIVILE E BONIFICA	FASCIA RETRIBUTIVA 1
00000411	SERVIZIO TECNICO DI BACINO PO DI VOLANO E DELLA COSTA	A05	DIFESA SUOLO E COSTA, PROTEZIONE CIVILE E BONIFICA	FASCIA RETRIBUTIVA 1
00000412	SERVIZIO TECNICO BACINO RENO	A05	DIFESA SUOLO E COSTA, PROTEZIONE CIVILE E BONIFICA	FASCIA RETRIBUTIVA 1
00000445	SERVIZIO TECNICO DEI BACINI DEGLI AFFLUENTI DEL PO	A05	DIFESA SUOLO E COSTA, PROTEZIONE CIVILE E BONIFICA	FASCIA RETRIBUTIVA PER SERVIZIO SUPER
00000453	SERVIZIO TECNICO DI BACINO ROMAGNA	A05	DIFESA SUOLO E COSTA, PROTEZIONE CIVILE E BONIFICA	FASCIA RETRIBUTIVA PER SERVIZIO SUPER
SP000177	RILEVAMENTO, BANCA DATI DEI SUOLI	A05	DIFESA SUOLO E COSTA, PROTEZIONE CIVILE E BONIFICA	FASCIA RETRIBUTIVA 3
SP000180	RIDUZIONE DEL RISCHIO SISMICO E INTERVENTI DI DIFESA DEL SUOLO	A05	DIFESA SUOLO E COSTA, PROTEZIONE CIVILE E BONIFICA	FASCIA RETRIBUTIVA 2
SP000181	RISORSE IDRICHE, DEMANIO IDRICO E RISCHIO IDRAULICO	A05	DIFESA SUOLO E COSTA, PROTEZIONE CIVILE E BONIFICA	FASCIA RETRIBUTIVA 2
SP000183	SPECIALISTA GESTIONE DELLE AREE DEL DEMANIO IDRICO E DELLE RISORSE IDRICHE	A05	DIFESA SUOLO E COSTA, PROTEZIONE CIVILE E BONIFICA	FASCIA RETRIBUTIVA 2

Codice Servizio	Denominazione Servizio	Area Sett.	Descrizione Area settoriale	Descrizione Classe
SP000184	RIDUZIONE DEL RISCHIO SISMICO	A05	DIFESA SUOLO E COSTA, PROTEZIONE CIVILE E BONIFICA	FASCIA RETRIBUTIVA 3
SP000185	SPECIALISTA ASSETTO IDROGEOLOGICO - AREA ORIENTALE	A05	DIFESA SUOLO E COSTA, PROTEZIONE CIVILE E BONIFICA	FASCIA RETRIBUTIVA 2
SP000186	SPECIALISTA RISCHIO IDRAULICO - AREA ORIENTALE	A05	DIFESA SUOLO E COSTA, PROTEZIONE CIVILE E BONIFICA	FASCIA RETRIBUTIVA 2
SP000187	SPECIALISTA RISORSE IDRICHE E DEMANIO IDRICO	A05	DIFESA SUOLO E COSTA, PROTEZIONE CIVILE E BONIFICA	FASCIA RETRIBUTIVA 2
SP000188	SPECIALISTA RISCHIO IDRAULICO - AREA OCCIDENTALE	A05	DIFESA SUOLO E COSTA, PROTEZIONE CIVILE E BONIFICA	FASCIA RETRIBUTIVA 2
SP000189	SPECIALISTA ASSETTO IDROGEOLOGICO - AREA OCCIDENTALE	A05	DIFESA SUOLO E COSTA, PROTEZIONE CIVILE E BONIFICA	FASCIA RETRIBUTIVA 2
SP000266	PROMOZIONE E MONITORAGGIO DELLE AZIONI DI PROTEZIONE E VALORIZZAZIONE DEI SUOLI	A05	DIFESA SUOLO E COSTA, PROTEZIONE CIVILE E BONIFICA	FASCIA RETRIBUTIVA 3
SP000281	PREVENZIONE DEGLI INQUINAMENTI	A04	AMBIENTE E ENERGIA	FASCIA RETRIBUTIVA 3
SP000304	SPECIALISTA ASSETTO IDROGEOLOGICO E RISCHIO IDRAULICO	A05	DIFESA SUOLO E COSTA, PROTEZIONE CIVILE E BONIFICA	FASCIA RETRIBUTIVA 2

**D000026 DIREZIONE GENERALE PROGRAMMAZIONE TERRITORIALE E NEGOZIATA, INTESE. RELAZIONI EUROPEE E RELAZIONI INTERNAZIONALI**

Codice Servizio	Denominazione Servizio	Area Sett.	Descrizione Area settoriale	Descrizione Classe
00000304	SERVIZIO POLITICHE EUROPEE E RELAZIONI INTERNAZIONALI	A08	POLITICHE REGIONALI EUROPEE. COOPERAZIONE E SOLIDARIETA' INTERNAZIONALE	FASCIA RETRIBUTIVA 2
00000346	SERVIZIO AFFARI GENERALI, GIURIDICI E PROGRAMMAZIONE FINANZIARIA DELLA DIREZIONE GENERALE PROGRAMMAZIONE TERRITORIALE E NEGOZIATA, INTESE. RELAZIONI EUROPEE E RELAZIONI INTERNAZIONALI	A10	ORGANIZZAZIONE, QUALITA' DEI PROCESSI AMMINISTRATIVI E SVILUPPO DELLE COMPETENZE	FASCIA RETRIBUTIVA PER SERVIZIO SUPER
00000347	SERVIZIO INTESE ISTITUZIONALI E PROGRAMMI SPECIALI D'AREA	A08	POLITICHE REGIONALI EUROPEE. COOPERAZIONE E SOLIDARIETA' INTERNAZIONALE	FASCIA RETRIBUTIVA 2



Codice Servizio	Denominazione Servizio	Area Sett.	Descrizione Area settoriale	Descrizione Classe
00000348	SERVIZIO PROGRAMMAZIONE TERRITORIALE E SVILUPPO DELLA MONTAGNA	A12	PIANIFICAZIONE TERRITORIALI E INFRASTRUTTURE	FASCIA RETRIBUTIVA 2
00000353	SERVIZIO QUALITA' URBANA E POLITICHE ABITATIVE	A12	PIANIFICAZIONE TERRITORIALI E INFRASTRUTTURE	FASCIA RETRIBUTIVA 1
00000417	SERVIZIO COLLEGAMENTO CON GLI ORGANI DELL' UNIONE EUROPEA A BRUXELLES	A08	POLITICHE REGIONALI EUROPEE. COOPERAZIONE E SOLIDARIETA' INTERNAZIONALE	FASCIA RETRIBUTIVA 2
00000446	SERVIZIO AUTORITA' DI AUDIT	A08	POLITICHE REGIONALI EUROPEE. COOPERAZIONE E SOLIDARIETA' INTERNAZIONALE	FASCIA RETRIBUTIVA 2
00000455	SERVIZIO PIANIFICAZIONE URBANISTICA, PAESAGGIO E USO SOSTENIBILE DEL TERRITORIO	A12	PIANIFICAZIONE TERRITORIALI E INFRASTRUTTURE	FASCIA RETRIBUTIVA 2
00000467	SERVIZIO OPERE PUBBLICHE ED EDILIZIA, SICUREZZA E LEGALITA', COORDINAMENTO RICOSTRUZIONE	A12	PIANIFICAZIONE TERRITORIALI E INFRASTRUTTURE	FASCIA RETRIBUTIVA 2
SP000196	PROGETTI EUROPEI IN MATERIA DI GOVERNANCE METROPOLITANA E DI INFRASTRUTTURE DEL TERRITORIO	A08	POLITICHE REGIONALI EUROPEE. COOPERAZIONE E SOLIDARIETA' INTERNAZIONALE	FASCIA RETRIBUTIVA 3
SP000197	PROGETTI SVILUPPO AREE MONTANE	A12	PIANIFICAZIONE TERRITORIALI E INFRASTRUTTURE	FASCIA RETRIBUTIVA 3
SP000225	ASSISTENZA STATISTICA AL MONITORAGGIO DI PROGRAMMI E PROGETTI INTERSETTORIALI	A08	POLITICHE REGIONALI EUROPEE. COOPERAZIONE E SOLIDARIETA' INTERNAZIONALE	FASCIA RETRIBUTIVA 3
SP000291	GESTIONE INTEGRATA DEL SISTEMA DEGLI OSSERVATORI DEL TERRITORIO	A12	PIANIFICAZIONE TERRITORIALI E INFRASTRUTTURE	FASCIA RETRIBUTIVA 3
SP000308	COORDINAMENTO DEL SISTEMA INFORMATIVO DELLA PIANIFICAZIONE URBANISTICA E DEL MONITORAGGIO DEL CONSUMO DI SUOLO	A12	PIANIFICAZIONE TERRITORIALI E INFRASTRUTTURE	FASCIA RETRIBUTIVA 3
SP000309	COORDINAMENTO DEI PROCESSI AMMINISTRATIVI CORRELATI ALLA RICOSTRUZIONE	A10	ORGANIZZAZIONE, QUALITA' DEI PROCESSI AMMINISTRATIVI E SVILUPPO DELLE COMPETENZE	FASCIA RETRIBUTIVA 3

**D000027 DIREZIONE GENERALE CULTURA, FORMAZIONE E LAVORO**

Codice Servizio	Denominazione Servizio	Area Sett.	Descrizione Area settoriale	Descrizione Classe
00000357	SERVIZIO AFFARI GENERALI, GIURIDICI E PROGRAMMAZIONE FINANZIARIA DELLA DIREZIONE GENERALE CULTURA, FORMAZIONE E LAVORO	A10	ORGANIZZAZIONE, QUALITA' DEI PROCESSI AMMINISTRATIVI E SVILUPPO DELLE COMPETENZE	FASCIA RETRIBUTIVA 2
00000358	SERVIZIO CULTURA, SPORT E GIOVANI	A13	BENI E ATTIVITA' CULTURALI, PAESAGGIO, SPORT E POLITICHE GIOVANILI	FASCIA RETRIBUTIVA 1
00000359	SERVIZIO PROGRAMMAZIONE, VALUTAZIONE E INTERVENTI REGIONALI NELL'AMBITO DELLE POLITICHE DELLA FORMAZIONE E DEL LAVORO	A03	LAVORO E SISTEMI FORMATIVI	FASCIA RETRIBUTIVA 1
00000360	SERVIZIO FORMAZIONE PROFESSIONALE	A03	LAVORO E SISTEMI FORMATIVI	FASCIA RETRIBUTIVA 1
00000361	SERVIZIO GESTIONE E CONTROLLO DELLE ATTIVITA' REALIZZATE NELL'AMBITO DELLE POLITICHE DELLA FORMAZIONE E DEL LAVORO	A03	LAVORO E SISTEMI FORMATIVI	FASCIA RETRIBUTIVA 1
00000362	SERVIZIO ISTRUZIONE	A03	LAVORO E SISTEMI FORMATIVI	FASCIA RETRIBUTIVA 2
00000427	SERVIZIO MONITORAGGIO E COORDINAMENTO DEI SISTEMI INFORMATIVI DELL'ISTRUZIONE, DELLA FORMAZIONE E DEL LAVORO	A03	LAVORO E SISTEMI FORMATIVI	FASCIA RETRIBUTIVA 2
00000429	SERVIZIO LAVORO	A03	LAVORO E SISTEMI FORMATIVI	FASCIA RETRIBUTIVA 1

**D000028 DIREZIONE GENERALE ATTIVITA' PRODUTTIVE, COMMERCIO, TURISMO**

Codice Servizio	Denominazione Servizio	Area Sett.	Descrizione Area settoriale	Descrizione Classe
00000367	SERVIZIO POLITICHE PER L'INDUSTRIA, L'ARTIGIANATO, LA COOPERAZIONE E I SERVIZI	A02	SVILUPPO ECONOMICO	FASCIA RETRIBUTIVA 1
00000368	SERVIZIO POLITICHE DI SVILUPPO ECONOMICO, RICERCA INDUSTRIALE E INNOVAZIONE TECNOLOGICA	A02	SVILUPPO ECONOMICO	FASCIA RETRIBUTIVA 1
00000370	SERVIZIO ENERGIA ED ECONOMIA VERDE	A04	AMBIENTE E ENERGIA	FASCIA RETRIBUTIVA 2
00000397	SERVIZIO SPORTELLO REGIONALE PER L'INTERNAZIONALIZZAZIONE DELLE IMPRESE	A02	SVILUPPO ECONOMICO	FASCIA RETRIBUTIVA 2

Codice Servizio	Denominazione Servizio	Area Sett.	Descrizione Area settoriale	Descrizione Classe
00000444	SERVIZIO CONSULENZA GIURIDICA, SEMPLIFICAZIONE AMMINISTRATIVA PER LE IMPRESE E CONTRATTUALISTICA	A09	AFFARI LEGISLATIVI, LEGALI E SUPPORTO GIURIDICO	FASCIA RETRIBUTIVA 2
00000454	SERVIZIO COMMERCIO, TURISMO E QUALITA' AREE TURISTICHE	A02	SVILUPPO ECONOMICO	FASCIA RETRIBUTIVA PER SERVIZIO SUPER
00000482	SERVIZIO ATTUAZIONE E LIQUIDAZIONE DEI PROGRAMMI	A11	ANALISI E GESTIONE FINANZIARIA, CONTROLLI E CERTIFICAZIONI	FASCIA RETRIB.2 (PROVV.)
SP000233	QUALITA' AREE TURISTICHE	A02	SVILUPPO ECONOMICO	FASCIA RETRIBUTIVA 2
SP000234	INFORMAZIONE TURISTICA E SERVIZI TURISTICI IN RETE	A02	SVILUPPO ECONOMICO	FASCIA RETRIBUTIVA 3
SP000235	ORGANIZZAZIONE TURISTICA REGIONALE, DELLE PROFESSIONI, DELLA PROMO - COMMERCIALIZZAZIONE	A02	SVILUPPO ECONOMICO	FASCIA RETRIBUTIVA 3
SP000261	SUPPORTO ALL'ATTIVITA' DI ANALISI, RICERCA E STUDI ECONOMICI E ALLA PREDISPOSIZIONE DI PROGETTI REGIONALI, INTERREGIONALI ED EUROPEI E LORO MONITORAGGIO	A02	SVILUPPO ECONOMICO	FASCIA RETRIBUTIVA 3
SP000275	GESTIONE DEI FONDI E PROGRAMMI COMUNITARI	A02	SVILUPPO ECONOMICO	FASCIA RETRIBUTIVA 3
SP000318	GESTIONE DELLE ATTIVITA' DI SVILUPPO DEL PROGRAMMA POR FESR	A02	SVILUPPO ECONOMICO	

## D0000029 DIREZIONE GENERALE SANITA' E POLITICHE SOCIALI E PER L'INTEGRAZIONE

Codice Servizio	Denominazione Servizio	Area Sett.	Descrizione Area settoriale	Descrizione Classe
00000374	SERVIZIO SISTEMA INFORMATIVO SANITA' E POLITICHE SOCIALI	A07	TECNOLOGIE DELL'INFORMAZIONE E COMUNICAZIONE (ICT)	FASCIA RETRIBUTIVA 1
00000377	SERVIZIO STRUTTURE E TECNOLOGIE IN AMBITO SANITARIO, SOCIO SANITARIO E SOCIALE	A01	SANITÀ E POLITICHE SOCIALI	FASCIA RETRIBUTIVA 1
00000378	SERVIZIO PREVENZIONE COLLETTIVA E SANITA' PUBBLICA	A01	SANITÀ E POLITICHE SOCIALI	FASCIA RETRIBUTIVA PER SERVIZIO SUPER
00000380	SERVIZIO ASSISTENZA TERRITORIALE	A01	SANITÀ E POLITICHE SOCIALI	FASCIA RETRIBUTIVA 1
00000382	SERVIZIO ASSISTENZA OSPEDALIERA	A01	SANITÀ E POLITICHE SOCIALI	FASCIA RETRIBUTIVA 1
00000385	SERVIZIO POLITICHE PER L'ACCOGLIENZA E L'INTEGRAZIONE SOCIALE	A01	SANITÀ E POLITICHE SOCIALI	FASCIA RETRIBUTIVA 2

Codice Servizio	Denominazione Servizio	Area Sett.	Descrizione Area settoriale	Descrizione Classe
00000386	SERVIZIO POLITICHE FAMILIARI, INFANZIA E ADOLESCENZA	A01	SANITÀ E POLITICHE SOCIALI	FASCIA RETRIBUTIVA 2
00000437	SERVIZIO COORDINAMENTO POLITICHE SOCIALI E SOCIO EDUCATIVE. PROGRAMMAZIONE E SVILUPPO DEL SISTEMA DEI SERVIZI	A01	SANITÀ E POLITICHE SOCIALI	FASCIA RETRIBUTIVA 1
00000469	SERVIZIO AMMINISTRAZIONE DEL SERVIZIO SANITARIO REGIONALE, SOCIALE E SOCIO-SANITARIO	A10	ORGANIZZAZIONE, QUALITA' DEI PROCESSI AMMINISTRATIVI E SVILUPPO DELLE COMPETENZE	FASCIA RETRIBUTIVA PER SERVIZIO SUPER
SP000236	SICUREZZA ALIMENTARE	A01	SANITÀ E POLITICHE SOCIALI	FASCIA RETRIBUTIVA 3
SP000237	ANALISI ECONOMICO - FINANZIARIA DEL SERVIZIO SANITARIO REGIONALE	A11	ANALISI E GESTIONE FINANZIARIA, CONTROLLI E CERTIFICAZIONI	FASCIA RETRIBUTIVA 3
SP000240	FARMACI E DISPOSITIVI MEDICI	A01	SANITÀ E POLITICHE SOCIALI	FASCIA RETRIBUTIVA 3
SP000242	GESTIONE, ANALISI E MONITORAGGIO DEI FLUSSI INFORMATIVI SANITARI DEL SERVIZIO SANITARIO REGIONALE	A01	SANITÀ E POLITICHE SOCIALI	FASCIA RETRIBUTIVA 3
SP000245	MALATTIE INFETTIVE E PROGRAMMI DI PREVENZIONE COLLETTIVA	A01	SANITÀ E POLITICHE SOCIALI	FASCIA RETRIBUTIVA 3
SP000246	TUTELA SALUTE LUOGHI DI LAVORO	A01	SANITÀ E POLITICHE SOCIALI	FASCIA RETRIBUTIVA 3
SP000285	SALUTE NELLE CARCERI	A01	SANITÀ E POLITICHE SOCIALI	FASCIA RETRIBUTIVA 3
SP000301	COORDINAMENTO E SUPPORTO GIURIDICO E AMMINISTRATIVO IN MATERIA DI ORGANIZZAZIONE E GOVERNO DELLE RISORSE UMANE	A10	ORGANIZZAZIONE, QUALITA' DEI PROCESSI AMMINISTRATIVI E SVILUPPO DELLE COMPETENZE	FASCIA RETRIBUTIVA 3
SP000312	COORDINAMENTO PER LO SVILUPPO DEI SERVIZI ICT IN AMBITO SANITARIO, SOCIO SANITARIO E SOCIALE	A07	TECNOLOGIE DELL'INFORMAZIONE E COMUNICAZIONE (ICT)	FASCIA RETRIBUTIVA 3
SP000313	INTEGRAZIONE SOCIO-SANITARIA DELL'AREA DELLA NON AUTOSUFFICIENZA E GESTIONE DEL FRNA	A01	SANITÀ E POLITICHE SOCIALI	FASCIA RETRIBUTIVA 2
SP000314	CONSULENZA GIURIDICA E NORMATIVA IN AMBITO SANITARIO E SOCIALE	A09	AFFARI LEGISLATIVI, LEGALI E SUPPORTO GIURIDICO	FASCIA RETRIBUTIVA 3
SP000315	PROGRAMMAZIONE ECONOMICO - FINANZIARIA	A11	ANALISI E GES.FINANZIARIA,CONTR.CERTIF.	FASCIA RETRIBUTIVA 3
SP000316	SALUTE MENTALE E DIPENDENZE PATOLOGICHE	A01	SANITÀ E POLITICHE SOCIALI	FASCIA RETRIBUTIVA 2
SP000317	SANITA' VETERINARIA E IGIENE DEGLI ALIMENTI	A01	SANITÀ E POLITICHE SOCIALI	FASCIA RETRIBUTIVA 3

**D0000031 DIREZIONE GENERALE RETI INFRASTRUTTURALI, LOGISTICA E SISTEMI DI MOBILITA'**

Codice Servizio	Denominazione Servizio	Area Sett.	Descrizione Area settoriale	Descrizione Classe
00000355	SERVIZIO VIABILITA', NAVIGAZIONE INTERNA E PORTUALITA' COMMERCIALE	A12	PIANIFICAZIONE TERRITORIALI E INFRASTRUTTURE	FASCIA RETRIBUTIVA 1
00000390	SERVIZIO FERROVIE	A12	PIANIFICAZIONE TERRITORIALI E INFRASTRUTTURE	FASCIA RETRIBUTIVA 1
00000391	SERVIZIO MOBILITA' URBANA E TRASPORTO LOCALE	A12	PIANIFICAZIONE TERRITORIALI E INFRASTRUTTURE	FASCIA RETRIBUTIVA 1
00000440	SERVIZIO AFFARI GENERALI, GIURIDICI E PROGRAMMAZIONE FINANZIARIA DELLA DIREZIONE GENERALE RETI INFRASTRUTTURALI, LOGISTICA E SISTEMI DI MOBILITA'	A10	ORGANIZZAZIONE, QUALITA' DEI PROCESSI AMMINISTRATIVI E SVILUPPO DELLE COMPETENZE	FASCIA RETRIBUTIVA 1
SP000267	SUPPORTO GIURIDICO AMMINISTRATIVO, TRATTAMENTO DATI PERSONALI E SISTEMA DOCUMENTALE	A10	ORGANIZZAZIONE, QUALITA' DEI PROCESSI AMMINISTRATIVI E SVILUPPO DELLE COMPETENZE	FASCIA RETRIBUTIVA 3

**A0000019 IBACN - ISTITUTO PER I BENI ARTISTICI, CULTURALI E NATURALI**

Codice Servizio	Denominazione Servizio	Area Sett.	Descrizione Area settoriale	Descrizione Classe
00000387	SERVIZIO MUSEI E BENI CULTURALI	A13	BENI E ATTIVITA' CULTURALI, PAESAGGIO, SPORT E POLITICHE GIOVANILI	FASCIA RETRIBUTIVA 2
00000388	SERVIZIO SOPRINTENDENZA PER I BENI LIBRARI E DOCUMENTARI	A13	BENI E ATTIVITA' CULTURALI, PAESAGGIO, SPORT E POLITICHE GIOVANILI	FASCIA RETRIBUTIVA 1
00000389	SERVIZIO BENI ARCHITETTONICI E AMBIENTALI	A13	BENI E ATTIVITA' CULTURALI, PAESAGGIO, SPORT E POLITICHE GIOVANILI	FASCIA RETRIBUTIVA 2
00000450	SERVIZIO POLO ARCHIVISTICO REGIONALE	A10	ORGANIZZAZIONE, QUALITA' DEI PROCESSI AMMINISTRATIVI E SVILUPPO DELLE COMPETENZE	FASCIA RETRIBUTIVA 1
SP000258	COMUNICAZIONE, PROMOZIONE E ATTIVITA' EDITORIALE	A13	BENI E ATTIVITA' CULTURALI, PAESAGGIO, SPORT E POLITICHE GIOVANILI	FASCIA RETRIBUTIVA 3
SP000293	AMMINISTRAZIONE GENERALE E BIBLIOTECA	A10	ORGANIZZAZIONE, QUALITA' DEI PROCESSI AMMINISTRATIVI E SVILUPPO DELLE COMPETENZE	FASCIA RETRIBUTIVA 2
SP000302	PRESIDIO DEGLI ASPETTI INFORMATICI E TELEMATICI DEL POLO ARCHIVISTICO REGIONALE	A07	TECNOLOGIE DELL'INFORMAZIONE E COMUNICAZIONE (ICT)	FASCIA RETRIBUTIVA 3

**000AGREA AGREA - AGENZIA REGIONALE PER LE EROGAZIONI IN AGRICOLTURA**

Codice Servizio	Denominazione Servizio	Area Sett.	Descrizione Area settoriale	Descrizione Classe
00000392	SERVIZIO TECNICO E DI AUTORIZZAZIONE	A11	ANALISI E GESTIONE FINANZIARIA, CONTROLLI E CERTIFICAZIONI	FASCIA RETRIBUTIVA 1
00000394	SERVIZIO CONTROLLO INTERNO	A08	POLITICHE REGIONALI EUROPEE. COOPERAZIONE E SOLIDARIETA' INTERNAZIONALE	FASCIA RETRIBUTIVA 2
SP000255	PAGAMENTI	A11	ANALISI E GESTIONE FINANZIARIA, CONTROLLI E CERTIFICAZIONI	FASCIA RETRIBUTIVA 3

**000INCER INTERCENT-ER - AGENZIA REGIONALE DI SVILUPPO DEI MERCATI TELEMATICI**

Codice Servizio	Denominazione Servizio	Area Sett.	Descrizione Area settoriale	Descrizione Classe
00000428	SERVIZIO STRATEGIE DI ACQUISTO	A10	ORGANIZZAZIONE, QUALITA' DEI PROCESSI AMMINISTRATIVI E SVILUPPO DELLE COMPETENZE	FASCIA RETRIBUTIVA 1
SP000286	SUPPORTO AI PROCESSI DI QUALITA', INNOVAZIONE E ORGANIZZAZIONE	A10	ORGANIZZAZIONE, QUALITA' DEI PROCESSI AMMINISTRATIVI E SVILUPPO DELLE COMPETENZE	FASCIA RETRIBUTIVA 3
SP000303	SUPPORTO AI PROCESSI DELLA SOSTENIBILITA' AMBIENTALE E SOCIALE	A10	ORGANIZZAZIONE, QUALITA' DEI PROCESSI AMMINISTRATIVI E SVILUPPO DELLE COMPETENZE	FASCIA RETRIBUTIVA 3

**00ARPCIV AGENZIA REGIONALE DI PROTEZIONE CIVILE**

Codice Servizio	Denominazione Servizio	Area Sett.	Descrizione Area settoriale	Descrizione Classe
00000438	SERVIZIO PREVENZIONE E GESTIONE EMERGENZE	A05	DIFESA SUOLO E COSTA, PROTEZIONE CIVILE E BONIFICA	FASCIA RETRIBUTIVA 1
00000439	SERVIZIO AMMINISTRAZIONE, CONTRATTI, VOLONTARIATO, FORMAZIONE	A10	ORGANIZZAZIONE, QUALITA' DEI PROCESSI AMMINISTRATIVI E SVILUPPO DELLE COMPETENZE	FASCIA RETRIBUTIVA 2
00000483	SERVIZIO PROTEZIONE CIVILE E ATTIVITA' ESTRATTIVE - AREA EST -	A05	DIFESA SUOLO E COSTA, PROTEZIONE CIVILE E BONIFICA	FASCIA RETRIB.2 (PROVV.)
00000484	SERVIZIO PROTEZIONE CIVILE E ATTIVITA' ESTRATTIVE - AREA OVEST -	A05	DIFESA SUOLO E COSTA, PROTEZIONE CIVILE E BONIFICA	FASCIA RETRIB.2 (PROVV.)
00000485	BILANCIO E PIANIFICAZIONE FINANZIARIA	A11	ANALISI E GESTIONE FINANZIARIA, CONTROLLI E CERTIFICAZIONI	

**00000940 AGENZIA SANITARIA E SOCIALE REGIONALE**

Codice Servizio	Denominazione Servizio	Area Sett.	Descrizione Area settoriale	Descrizione Classe
SP000269	PRESIDIO AFFARI GENERALI, GIURIDICI E FINANZIARI DELLA AGENZIA SANITARIA E SOCIALE REGIONALE	A10	ORGANIZZAZIONE, QUALITA' DEI PROCESSI AMMINISTRATIVI E SVILUPPO DELLE COMPETENZE	FASCIA RETRIBUTIVA 3

**Personale Dirigente assegnato all'Assemblea legislativa, con descrizione del ruolo ricoperto**

**A0000001**

Matricola	Cognome	Nome	Codice Ruolo	Descrizione Ruolo
1389	DRAGHETTI	LEONARDO	R05	DIRETTORE GENERALE
10134	COMI	PATRIZIA	R01	RUOLO
25100	CRISERA'	ALESSANDRO	R01	RUOLO
10545	FINI	PRIMAROSA	R01	RUOLO
10024	GUICCIARDI	GLORIA	R01	RUOLO
85819	VOLTAN	ANNA	R01	RUOLO

**Personale Dirigente assegnato alla Giunta regionale, con descrizione del ruolo ricoperto**

**G0000001**

Matricola	Cognome	Nome	Codice Ruolo	Descrizione Ruolo
3550	BALBONI	CRISTINA	R05	DIRETTORE GENERALE
1708	BORTONE	GIUSEPPE	R05	DIRETTORE GENERALE
10299	BROCCOLI	LORENZO	R05	DIRETTORE GENERALE
1123	COCCHI	ENRICO	R05	DIRETTORE GENERALE
3639	DIAZZI	MORENA	R05	DIRETTORE GENERALE
3753	FERRECCHI	PAOLO	R05	DIRETTORE GENERALE
3721	MAZZOTTI	VALTIERO	R05	DIRETTORE GENERALE
8638	ORLANDO	ANDREA	R05	DIRETTORE GENERALE
11157	PETROPULACOS	KYRIAKOULA	R05	DIRETTORE GENERALE
5795	PIGNATTI	ONELIO	R05	DIRETTORE GENERALE
80101	TERZINI	FILOMENA	R05	DIRETTORE GENERALE

Matricola	Cognome	Nome	Codice Ruolo	Descrizione Ruolo
6577	<b>BONI</b>	<b>ALESSANDRA</b>	R08	DIRETTORE AGENZIA
3588	<b>CICOGNANI</b>	<b>PAOLA</b>	R07	DIRETTORE AGENZIA - FUORI RUOLO
11078	<b>LORENZINI</b>	<b>SILVIA</b>	R08	DIRETTORE AGENZIA
11202	<b>MAINETTI</b>	<b>MAURIZIO</b>	R08	DIRETTORE AGENZIA
2884	<b>MORO</b>	<b>MARIA LUISA</b>	C04	DIRETTORE AGENZIA SANITARIA
87997	<b>ZUCCHINI</b>	<b>ALESSANDRO</b>	R08	DIRETTORE ISTITUTO
5025	<b>ALBERANI</b>	<b>ETTORE</b>	R01	RUOLO
20548	<b>ALIFRACO</b>	<b>GABRIELE</b>	R01	RUOLO
6066	<b>ANNOVI</b>	<b>CRISTIANO</b>	R01	RUOLO
3467	<b>BAGNI</b>	<b>GIUSEPPE</b>	R01	RUOLO
20552	<b>BARANI</b>	<b>ANTONELLO</b>	R01	RUOLO
5282	<b>BARTOLINI</b>	<b>GABRIELE</b>	R01	RUOLO
10742	<b>BERTUZZI</b>	<b>PATRIZIA</b>	R01	RUOLO
8778	<b>BETTA</b>	<b>AGOSTINA</b>	R01	RUOLO
9950	<b>BISSOLI</b>	<b>ROSANNA</b>	R01	RUOLO
10322	<b>BONACCURSO</b>	<b>MARCELLO</b>	R01	RUOLO
7765	<b>BONCOMPAGNI</b>	<b>STEFANO</b>	R01	RUOLO
11502	<b>BOVINA</b>	<b>ANGELA</b>	R01	RUOLO
13164	<b>BRENAGGI</b>	<b>VENERIO</b>	R01	RUOLO
5896	<b>BROGNARA</b>	<b>ALFEO</b>	R01	RUOLO
20435	<b>CALDERARA</b>	<b>CLAUDIA</b>	R01	RUOLO
11503	<b>CALMISTRO</b>	<b>MARCO</b>	R01	RUOLO
16599	<b>CAPUANO</b>	<b>FRANCESCO</b>	R01	RUOLO
17173	<b>CARGIOLI</b>	<b>GIANCARLO</b>	R01	RUOLO
17857	<b>CASADEI</b>	<b>CARLO</b>	R01	RUOLO



Matricola	Cognome	Nome	Codice Ruolo	Descrizione Ruolo
19010	CASTELLINI	PAOLA	R01	RUOLO
11386	CAVATORTI	STEFANO	R01	RUOLO
1476	CAVAZZA	MARZIA	R01	RUOLO
10223	CESARI	GRAZIA	R01	RUOLO
10312	CEVENINI	BARBARA	R01	RUOLO
10411	CHIARINI	ROBERTA	R01	RUOLO
1870	CILENTO	ANNA	R01	RUOLO
24249	CORTICELLI	STEFANO	R01	RUOLO
10171	DI GIUSTO	PAOLO	R01	RUOLO
27887	DI STEFANO	ALESSANDRO	R01	RUOLO
28139	DOMENICONI	PIERA	R01	RUOLO
28412	DOSI	MARIA PAOLA	R01	RUOLO
29287	FABBRI	ISABELLA	R01	RUOLO
29532	FABBRI	PAOLO	R01	RUOLO
10582	FABRIZIO	RAFFAELE	R01	RUOLO
11591	FELICE	GIUSEPPINA	R01	RUOLO
10298	FILIPPINI	RITA	R01	RUOLO
20286	FLAMIGNI	MARINA	R01	RUOLO
4060	FORNI	MAURA	R01	RUOLO
1545	FOSCHI	FRANCO	R01	RUOLO
5956	GABRIELLI	ROBERTO	R01	RUOLO
36527	GALVANI	IVANO	R01	RUOLO
20069	GHERARDI	VALTER	R01	RUOLO
11342	GHISOLI	ROBERTO	R01	RUOLO
10304	GOVONI	CRISTINA	R01	RUOLO

Matricola	Cognome	Nome	Codice Ruolo	Descrizione Ruolo
3487	<b>GUIDI</b>	<b>ORTENSINA</b>	R01	RUOLO
42572	<b>INNOCENTI</b>	<b>MAURO</b>	R01	RUOLO
10282	<b>LOMBINI</b>	<b>MONICA</b>	R01	RUOLO
44965	<b>LONGHI</b>	<b>ROSSELLA</b>	R01	RUOLO
10594	<b>MAGNANI</b>	<b>ALBERTO</b>	R01	RUOLO
46525	<b>MALAGUTI</b>	<b>CLAUDIO</b>	R01	RUOLO
12038	<b>MALOSI</b>	<b>ELETTRA</b>	R01	RUOLO
49366	<b>MARTINELLI</b>	<b>GIOVANNI</b>	R01	RUOLO
20523	<b>MERLI</b>	<b>ANTONIO</b>	R01	RUOLO
11231	<b>METTA</b>	<b>DONATO</b>	R01	RUOLO
52459	<b>MICCOLI</b>	<b>CLAUDIO</b>	R01	RUOLO
52612	<b>MICHELINI</b>	<b>STEFANO</b>	R01	RUOLO
54189	<b>MONTANARI</b>	<b>MARIO</b>	R01	RUOLO
11404	<b>MONTERASTELLI</b>	<b>GIUSEPPE</b>	R01	RUOLO
3444	<b>MUSCONI</b>	<b>VIRGINIA</b>	R01	RUOLO
56762	<b>MUSIANI</b>	<b>MARIO</b>	R01	RUOLO
20121	<b>ORSI</b>	<b>MARINA</b>	R01	RUOLO
7706	<b>PAGGI</b>	<b>GIANLUCA</b>	R01	RUOLO
1142	<b>PAPILI</b>	<b>STEFANIA</b>	R01	RUOLO
1262	<b>POGGIOLI</b>	<b>GIORGIO</b>	R01	RUOLO
65680	<b>POMPILI</b>	<b>LORETTA</b>	R01	RUOLO
10198	<b>PORRELLI</b>	<b>MARIA GABRIELLA</b>	R01	RUOLO
7874	<b>PREVIATI</b>	<b>ANNA</b>	R01	RUOLO
2715	<b>RACITI</b>	<b>MONICA</b>	R01	RUOLO
10259	<b>RAMBALDI</b>	<b>BRUNELLA</b>	R01	RUOLO

Matricola	Cognome	Nome	Codice Ruolo	Descrizione Ruolo
68361	RICCIARDELLI	MAURIZIO	R01	RUOLO
6783	RICCI MINGANI	ROBERTO	R01	RUOLO
3578	ROMBINI	FABIO	R01	RUOLO
70635	ROTUNDO	STEFANO	R01	RUOLO
10257	ROVERSI	ELENA	R01	RUOLO
70734	RUBBIANESI	UBALDO	R01	RUOLO
73072	SANI	STEFANIA	R01	RUOLO
73248	SANTANGELO	GIOVANNI PIETRO	R01	RUOLO
74298	SCARANI	CRISTINA	R01	RUOLO
74624	SCHIFF	LAURA	R01	RUOLO
11536	SCORRI	STEFANIA	R01	RUOLO
76315	SIMONI	GIUSEPPE	R01	RUOLO
76469	SIMONI	TAMARA	R01	RUOLO
77045	SOLDATI	ANTONELLA	R01	RUOLO
20783	TEDESCHI	MARIAPIA	R01	RUOLO
80450	TOLOMELLI	CLAUDIO	R01	RUOLO
1094	TOMMASI	ROBERTO	R01	RUOLO
82014	TUBERTINI	MAURIZIO	R01	RUOLO
83148	VANNONI	MAURO	R01	RUOLO
10212	VARANI	GIANNI	R01	RUOLO
20489	VECCHIATI	MARIA PAOLA	R01	RUOLO
6948	ZANNINI	ROBERTA	R01	RUOLO
1394	BADIELLO	LORENZA	R04	ART.18 LR 43/01
3738	BERGAMINI	FRANCESCA	R04	ART.18 LR 43/01
11543	BERTINI	SILVANO	R04	ART.18 LR 43/01

Matricola	Cognome	Nome	Codice Ruolo	Descrizione Ruolo
24330	<b>COSENTINO</b>	<b>FRANCESCO</b>	R04	ART.18 LR 43/01
1064	<b>DI CIOMMO</b>	<b>FRANCESCO SAVERIO</b>	R04	ART.18 LR 43/01
2624	<b>FILITERI</b>	<b>NADIA</b>	R04	ART.18 LR 43/01
1083	<b>MONTI</b>	<b>FABRIZIA</b>	R04	ART.18 LR 43/01
11322	<b>PARON</b>	<b>FRANCESCA</b>	R04	ART.18 LR 43/01
2804	<b>SACERDOTI</b>	<b>RUBEN</b>	R04	ART.18 LR 43/01
1758	<b>VALBONESI</b>	<b>ENZO</b>	R04	ART.18 LR 43/01
8265	<b>BERTACCA</b>	<b>MARISA</b>	R31	EX ART.19LR43 (PREVIA ASPETTATIVA)
10623	<b>CANU</b>	<b>MARISA</b>	R31	EX ART.19LR43 (PREVIA ASPETTATIVA)
11457	<b>GUIDA</b>	<b>MONICA</b>	R31	EX ART.19LR43 (PREVIA ASPETTATIVA)
20469	<b>NICOLINI</b>	<b>RITA</b>	R31	EX ART.19LR43 (PREVIA ASPETTATIVA)
2795	<b>PASSARINI</b>	<b>GINO</b>	R31	EX ART.19LR43 (PREVIA ASPETTATIVA)
7509	<b>AURIGHI</b>	<b>STEFANO</b>	R03	ART.63 STATUTO (EX ART.46)
11044	<b>BERNABE'</b>	<b>ANNAMARIA</b>	R03	ART.63 STATUTO (EX ART.46)
9250	<b>BIANCHEDI</b>	<b>ROBERTA</b>	R03	ART.63 STATUTO (EX ART.46)
14169	<b>BUSETTO</b>	<b>ANTONELLA</b>	R03	ART.63 STATUTO (EX ART.46)
69970	<b>ROSA</b>	<b>NERIO</b>	R03	ART.63 STATUTO (EX ART.46)
4110	<b>BRAMBILLA</b>	<b>ANTONIO</b>	C04	COMANDO NON ONEROSO SANITA'
3822	<b>CASSANI</b>	<b>PAOLA</b>	C04	COMANDO NON ONEROSO SANITA'
3143	<b>DIEGOLI</b>	<b>GIUSEPPE</b>	C04	COMANDO NON ONEROSO SANITA'
1486	<b>FERRI</b>	<b>MILA</b>	C04	COMANDO NON ONEROSO SANITA'
8025	<b>GIANNINI</b>	<b>ADRIANA</b>	C04	COMANDO NON ONEROSO SANITA'
7828	<b>MISERENDINO</b>	<b>GANDOLFO</b>	C04	COMANDO NON ONEROSO SANITA'
7971	<b>MONTELLA</b>	<b>MARIA TERESA</b>	C04	COMANDO NON ONEROSO SANITA'
11793	<b>PREDIERI</b>	<b>CRISTINA</b>	C04	COMANDO NON ONEROSO SANITA'

Matricola	Cognome	Nome	Codice Ruolo	Descrizione Ruolo
11326	<b>SAPIGNI</b>	<b>ESTER</b>	C04	COMANDO NON ONEROSO SANITA'
11095	<b>VERDINI</b>	<b>ELEONORA</b>	C04	COMANDO NON ONEROSO SANITA'
11156	<b>BARCHI</b>	<b>DAVIDE</b>	C01	COMANDO ONEROSO
3360	<b>BARGOSSI</b>	<b>MARIA LUISA</b>	C01	COMANDO ONEROSO
3368	<b>CALZOLARI</b>	<b>MARCO</b>	C01	COMANDO ONEROSO
33883	<b>FORMENTIN</b>	<b>FABIO</b>	C01	COMANDO ONEROSO
6044	<b>GRANDI</b>	<b>SILVIA</b>	C01	COMANDO ONEROSO
7012	<b>ISLER</b>	<b>STEFANO</b>	C01	COMANDO ONEROSO
83750	<b>VENTURI</b>	<b>ANTONIO</b>	C01	COMANDO ONEROSO