

Direzione Generale Risorse, Europa, innovazione e istituzioni

Servizio Sviluppo delle risorse umane, Organizzazione e Comunicazione di Servizio

STRUTTURA ORGANIZZATIVA



REGIONE EMILIA - ROMAGNA

INDICE

ORGANIGRAMMA DELLE STRUTTURE DELL'ASSEMBLEA LEGISLATIVA	1
- GABINETTO DEL PRESIDENTE DELL'ASSEMBLEA LEGISLATIVA REGIONALE	2
- DIREZIONE GENERALE DELL'ASSEMBLEA LEGISLATIVA REGIONALE	4
ORGANIGRAMMA DELLE STRUTTURE DELLA GIUNTA REGIONALE	9
- GABINETTO DEL PRESIDENTE DELLA GIUNTA	10
DIREZIONI GENERALI GIUNTA REGIONALE	
- DIR. GEN. RISORSE, EUROPA, INNOVAZIONE E ISTITUZIONI	16
- DIR. GEN. AGRICOLTURA, CACCIA E PESCA	29
- DIR. GEN. ECONOMIA DELLA CONOSCENZA, DEL LAVORO E DELL'IMPRESA	43
- DIR. GEN. CURA DEL TERRITORIO E DELL'AMBIENTE	52
- DIR. GEN. CURA DELLA PERSONA, SALUTE E WELFARE	62
AGENZIE/ISTITUTI	
- IBACN - ISTITUTO PER I BENI ARTISTICI, CULTURALI E NATURALI	70
- AGREA - AGENZIA REGIONALE PER LE EROGAZIONI IN AGRICOLTURA	74
- AGENZIA SANITARIA E SOCIALE REGIONALE	77
- INTERCENT-ER - AGENZIA REGIONALE DI SVILUPPO DEI MERCATI TELEMATICI	79
- AGENZIA REGIONALE PER LA SICUREZZA TERRITORIALE E LA PROTEZIONE CIVILE	82
- AGENZIA REGIONALE PER LA RICOSTRUZIONE - SISMA 2012	92
REPORTISTICA	
- ELENCO DEI DIRIGENTI DELL'ASSEMBLEA E DELLA GIUNTA REGIONALE SUDDIVISI SECONDO IL RUOLO RICOPERTO	94
- AREE SETTORIALI E CLASSI RETRIBUTIVE STRUTTURE DIRIGENZIALI ASSEMBLEA LEGISLATIVA E GIUNTA REGIONALE	101

ORGANIGRAMMA DELLE STRUTTURE DELL'ASSEMBLEA LEGISLATIVA REGIONALE

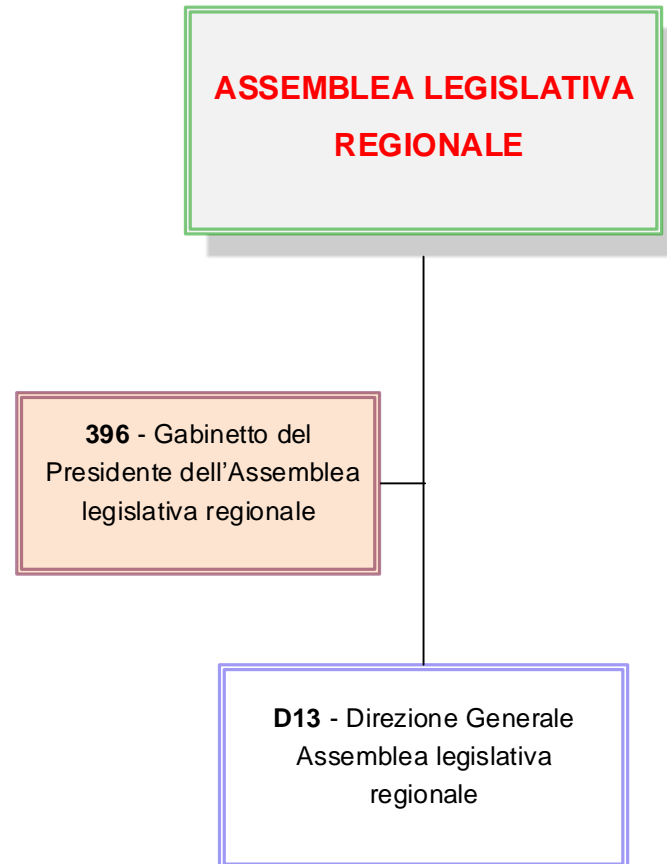

GABINETTO DEL PRESIDENTE DELL'ASSEMBLEA LEGISLATIVA REGIONALE

396 - Gabinetto del Presidente
dell'Assemblea legislativa
regionale

Leonardo Draghetti
(Responsabile ad interim)

442. Serv. Informazione
e comunicazione istituzionale

Mauro Sarti

 STRUTTURE SPECIALI

00000396 GABINETTO DEL PRESIDENTE DELL'ASSEMBLEA LEGISLATIVA

Resp. ad interim: LEONARDO DRAGHETTI

Unità funzionali in staff al Gabinetto del Presidente dell'Assemblea Legislativa

00000442 **SERV.INFORMAZIONE E COMUNICAZIONE ISTITUZIONALE**

15833 MAURO SARTI

Art.63

ASSEMBLEA LEGISLATIVA REGIONALE

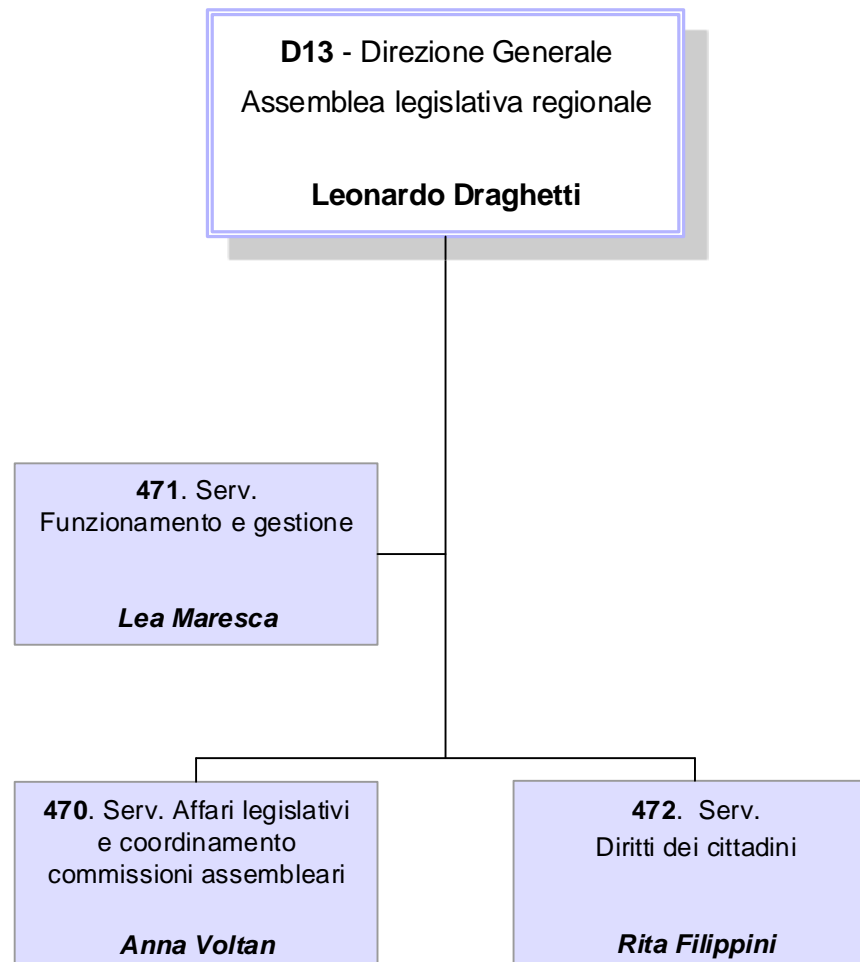

D0000013 DIR. GEN. DELL'ASSEMBLEA LEGISLATIVA REGIONALE

Direttore: LEONARDO DRAGHETTI

Unità Funzionali in staff alla Direzione Generale

Q0001126	P.O.: INNOVAZIONE ORGANIZZATIVA, SISTEMI DI QUALITA' E CUSTOMER SATISFACTION	12021	RICCARDO MARCHIONI
Q0001127	P.O.: STAFF ALLA DIREZIONE GENERALE E ALL'UFFICIO DI PRESIDENZA	4505	SABRINA GALIOTTO
Q0001146	P.O.: INFORMAZIONE E DOCUMENTAZIONE SU POLITICHE E ATTIVITA' DELL'UNIONE EUROPEA	31167	STEFANIA FENATI
Q0001323	P.O.: SUPPORTO IN MATERIA DI PARTECIPAZIONE DELL'ASSEMBLEA LEGISLATIVA ALLA FORMAZIONE ED ATTUAZIONE DEL DIRITTO UE	
Q0001324	P.O.: PARTECIPAZIONE, LEGALITA' E RELAZIONI ISTITUZIONALI	6065	ROSSANA MENGOZZI
Q0001478	P.O.: SVILUPPO, RELAZIONI SINDACALI E BENESSERE ORGANIZZATIVO	4149	PIETRO CARUGO
00000470	SERV.AFFARI LEGISLATIVI E COORDINAMENTO COMMISSIONI ASSEMBLEARI	85819	ANNA VOLTAN
SP000321	<u>PROF.SUPPORTO ALLE COMMISSIONI E RACCORDO LAVORI ASSEMBLEARI</u>	10545	PRIMAROSA FINI
Q0001129	P.O.: RESOCONTAZIONE INTEGRALE, MONITORAGGIO ATTI E RICHIESTE DI ACCESSO DEI CONSIGLIERI REGIONALI	10318	SUSANNA CASONI
Q0001130	P.O.: COORDINAMENTO E ASSISTENZA TECNICO - GIURIDICA ALLO SVOLGIMENTO DELLE SEDUTE ASSEMBLEARI	70131	GIUSEPPINA ROSITANO

D0000013 DIR. GEN. DELL'ASSEMBLEA LEGISLATIVA REGIONALE

Direttore: LEONARDO DRAGHETTI

- | | | | |
|----------|---|-------|-----------------------------|
| Q0001134 | P.O.: SUPPORTO ALLE COMMISSIONI ASSEMBLEARI ED IN PARTICOLARE ALLA COMMISSIONE POLITICHE PER LA SALUTE E POLITICHE SOCIALI | 4282 | ANNARITA SILVIA DI GIROLAMO |
| Q0001135 | P.O.: SUPPORTO ALLE COMMISSIONI ASSEMBLEARI ED IN PARTICOLARE ALLA COMMISSIONE BILANCIO, AFFARI GENERALI ED ISTITUZIONALI | 4038 | VANESSA FRANCESCON |
| Q0001136 | P.O.: SUPPORTO ALLE COMMISSIONI ASSEMBLEARI ED IN PARTICOLARE ALLA COMMISSIONE POLITICHE ECONOMICHE | 30618 | GIOVANNI FANTOZZI |
| Q0001137 | P.O.: SUPPORTO ALLE COMMISSIONI ASSEMBLEARI ED IN PARTICOLARE ALLE COMMISSIONI TERRITORIO, AMBIENTE, MOBILITA' E STATUTO E REGOLAMENTO | 1137 | ENZO MADONNA |
| Q0001138 | P.O.: SUPPORTO ALLE COMMISSIONI ASSEMBLEARI ED IN PARTICOLARE ALLE COMMISSIONI CULTURA, SCUOLA, FORMAZIONE, LAVORO E PER LA PARITA' E DIRITTI | 87326 | ADOLFO ZAULI |
| Q0001325 | P.O.: VALUTAZIONE DELLE POLITICHE PUBBLICHE E SEMPLIFICAZIONE AMMINISTRATIVA | | |
| Q0001326 | P.O.: MONITORAGGIO RIFORME ISTITUZIONALI - NORMATIVA ELETTORALE - NORMATIVA ANTICORRUZIONE E TRASPARENZA | 84375 | MARA VERONESE |
| Q0001327 | P.O.: ANALISI NORMATIVA E CONSULENZA GIURIDICA IN MATERIA DI CONTRATTI PUBBLICI | 44330 | STEFANO LIPPARINI |
| Q0001479 | P.O.: TRATTAMENTO DATI PERSONALI E CONSULENZA GIURIDICA | 3828 | DAVIDE BALDAZZI |
| Q0001558 | P.O.: CONSULENZA LEGISLATIVA E MONITORAGGIO DELLA LEGISLAZIONE REGIONALE | 1470 | GIUSEPPINA PULVINO |

00000471 SERV.FUNZIONAMENTO E GESTIONE

13872 LEA MARESCA

D0000013 DIR. GEN. DELL'ASSEMBLEA LEGISLATIVA REGIONALEDirettore: **LEONARDO DRAGHETTI**

Q0001132	P.O.: ARCHIVIO E PROTOCOLLO	1628	TIZIANA RAVASIO
Q0001141	P.O.: LOGISTICA, MANUTENZIONI E SICUREZZA	5936	MARCO MAZZOLA
Q0001209	P.O.: INNOVAZIONE E SEMPLIFICAZIONE	10614	CRISTINA GILODI
Q0001233	P.O.: GESTIONE DEL PERSONALE DELLE STRUTTURE SPECIALI E ORDINARIE DELL'ASSEMBLEA LEGISLATIVA	11973	ANTONELLA CAVALLUCCI
Q0001234	P.O.: AREA PROGRAMMAZIONE FINANZIARIA E GESTIONE DELLA SPESA	444	GIUSEPPA FALANGA
Q0001465	P.O.: COORDINAMENTO, ATTIVITA' E SUPPORTO GIURIDICO - OPERATIVO IN MATERIA DI CONTRATTI PUBBLICI	5113	ALESSIA SERVELLO
Q0001480	P.O.: INDENNITA' E COMPENSI	11664	FILOMENA ZULLO
Q0001482	P.O.: GESTIONE E SUPPORTO ALLO SVILUPPO DELLE APPLICAZIONI INFORMATICHE E DEI SITI WEB DELL'ASSEMBLEA LEGISLATIVA	11650	GIOVANNA FAVERO
00000472	SERV.DIRITTI DEI CITTADINI	10298	RITA FILIPPINI
SP000322	<u>PROF.SUPPORTO AGLI ORGANI DI GARANZIA E PROMOZIONE DELLA CITTADINANZA ATTIVA</u>	25100	ALESSANDRO CRISERA'
Q0001145	P.O.: COORDINAMENTO ATTIVITA' BIBLIOTECA E VIDEOTECA DELL'ASSEMBLEA LEGISLATIVA	2155	CLAUDIA ANTONINI
Q0001147	P.O.: SUPPORTO ALLE ATTIVITA' DI PROMOZIONE DELLA CITTADINANZA ATTIVA	10620	ROSA MARIA MANARI

D0000013 DIR. GEN. DELL'ASSEMBLEA LEGISLATIVA REGIONALEDirettore: **LEONARDO DRAGHETTI**

Q0001219	P.O.: DEFINIZIONE DELLE CONTROVERSIE, VIGILANZA E CONTROLLO SULLA PAR CONDICIO	3166	ANNA GNESIN
Q0001236	P.O.: CONCILIAZIONI E CONTRATTI	7497	CARLA ZOTTI
Q0001329	P.O.: COORDINAMENTO E INTEGRAZIONE DELLE ATTIVITA' DELL'AREA GARANTE PER L'INFANZIA E L'ADOLESCENZA, DELL'AREA GARANTE DELLE PERSONE PRIVATE DELLA LIBERTA' PERSONALE E SVILUPPO DI PROGRAMMI TRASVERSALI PER LA TUTELA DEI DIRITTI E DELLE PARITA'	3365	ANTONELLA GRAZIA
Q0001330	P.O.: DIFESA CIVICA, PARI OPPORTUNITA' E RISPETTO DEL PRINCIPIO DI NON DISCRIMINAZIONE	11899	EMILIO LONARDO
Q0001457	P.O.: COORDINAMENTO DELLE ATTIVITA' IN MATERIA DI EDITORIA LOCALE A SUPPORTO DEL CORECOM	2651	MASSIMO PARRUCCI
Q0001481	P.O.: SUPPORTO ALLA CONSULTA DEGLI EMILIANO ROMAGNOLI NEL MONDO	4502	GIANFRANCO CODA

ORGANIGRAMMA DELLE STRUTTURE DELLA GIUNTA REGIONALE

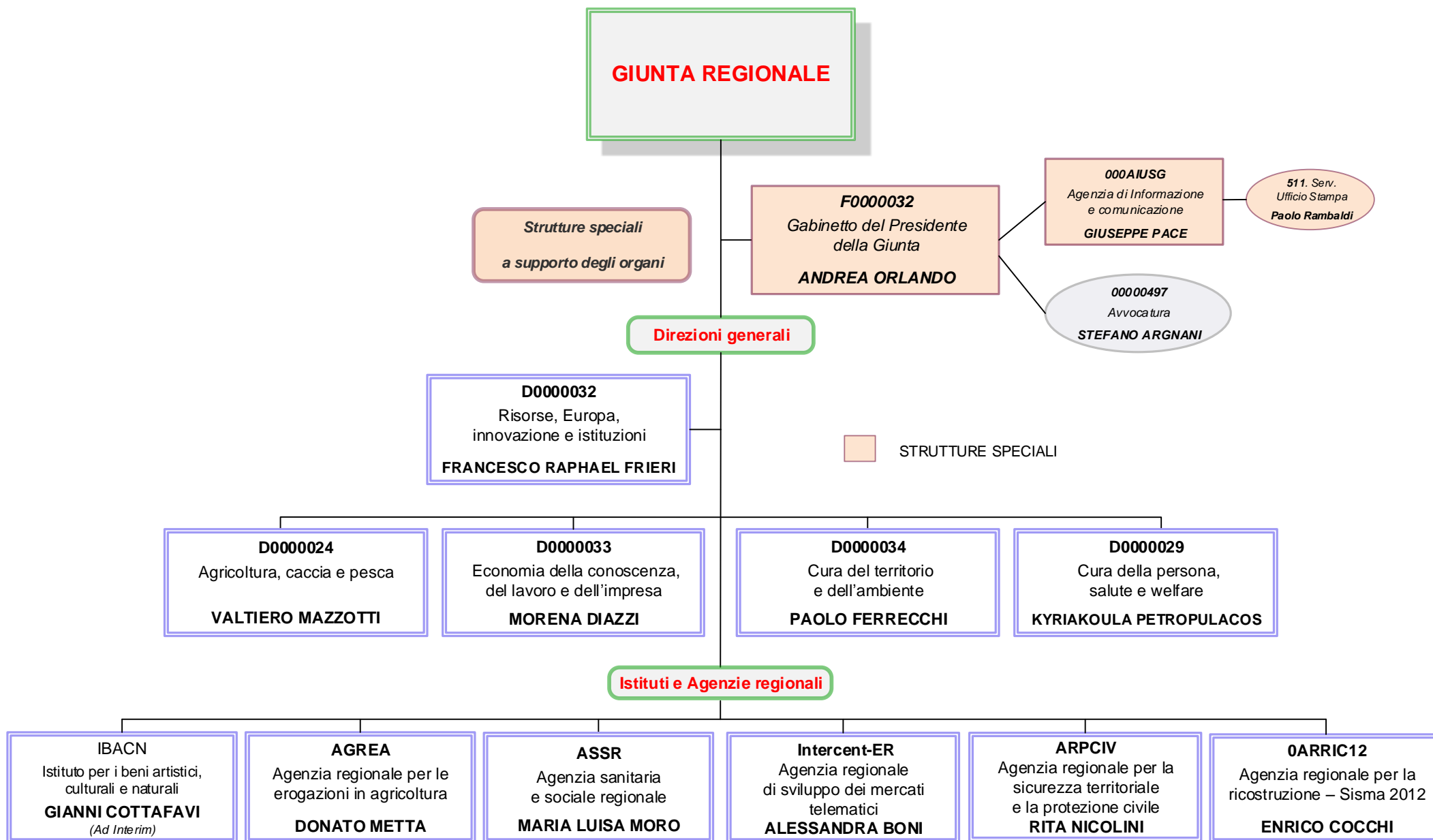

GABINETTO DEL PRESIDENTE DELLA GIUNTA

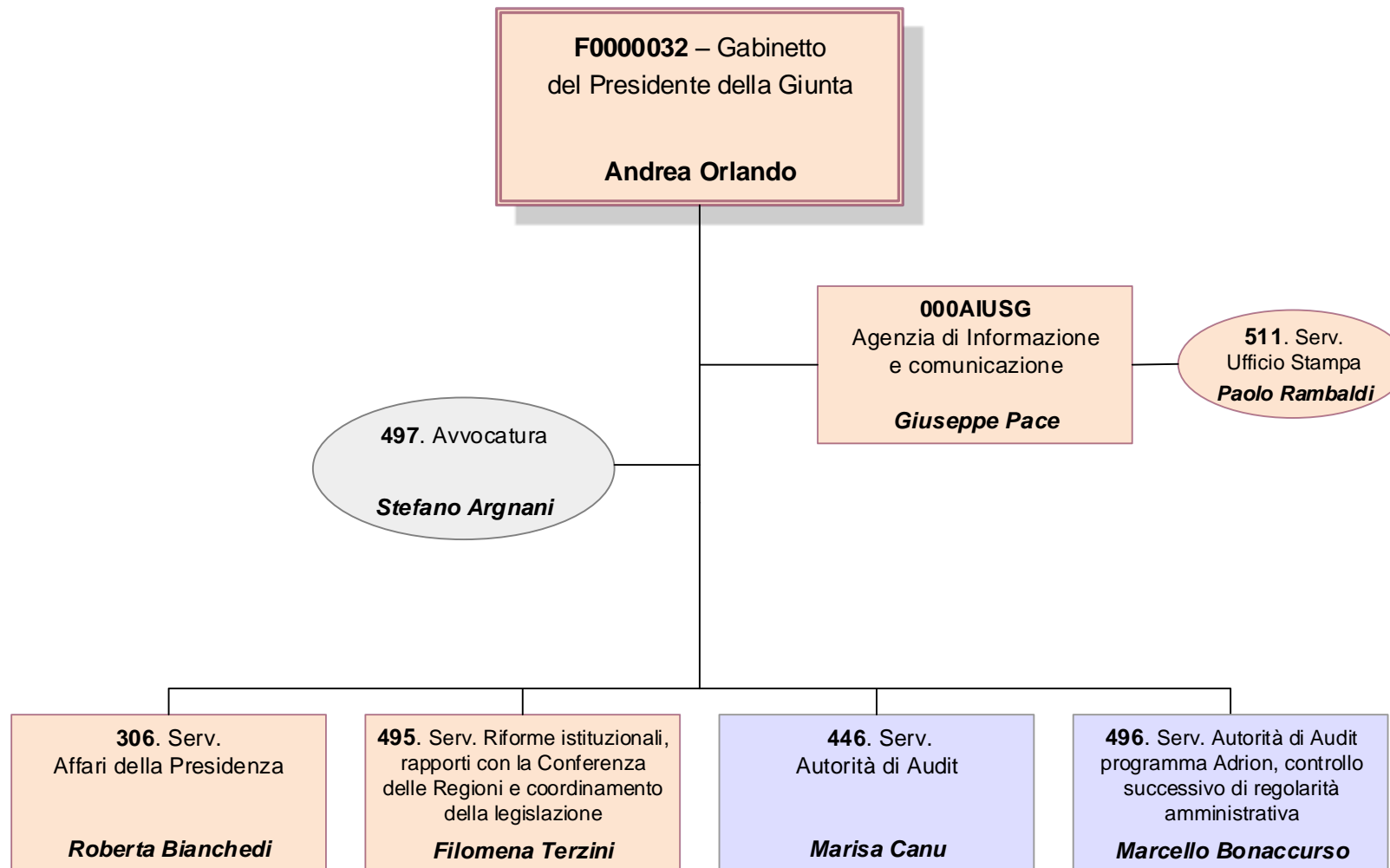

STRUTTURE SPECIALI

F000032 GABINETTO DEL PRESIDENTE DELLA GIUNTA

Capo di Gabinetto: ANDREA ORLANDO

Unità Funzionali in staff al Gabinetto del Presidente della Giunta

SP000148	<u>PROF.STUDIO E RICERCA IN MATERIA DI FINANZA LOCALE E DI MONITORAGGIO DELLE SPESE DELLA P.A.</u>	9438	ALBERTO SCHEDA	Art.63
SP000162	<u>PROF.STUDIO E RICERCA IN MATERIA DI ATTIVITA' ISTITUZIONALI DELLA PRESIDENZA</u>	14169	ANTONELLA Busetto	Art.63
SP000274	<u>PROF.SPECIALISTA IN PROGRAMMAZIONE E ORGANIZZAZIONE DI ATTIVITA' DI MARKETING E COMUNICAZIONE CORRELATE ALLE RELAZIONI ISTITUZIONALI</u>	11044	ANNAMARIA BERNABE'	Art.63
SP000350	<u>PROF.STUDIO E RICERCA NELL'AMBITO DELLE ATTIVITA' INERENTI LA SEMPLIFICAZIONE AMMINISTRATIVA E PROCESSI DI DEMOCRAZIA PARTECIPATIVA</u>	11322	FRANCESCA PARON	Art.63
SP000354	<u>PROF.SPECIALISTA IN ATTIVITA' DI INTEGRAZIONE E PROMOZIONE DELLE POLITICHE DI SVILUPPO REGIONALE, CON PARTICOLARE RIFERIMENTO AL PATTO PER IL LAVORO</u>	8242	ELENA ROSSI	Art.63
Q0000373	<u>P.O.: ATTIVITA' AMMINISTRATIVE E DI BILANCIO LEGATE ALLE POLITICHE PER LA SICUREZZA E LA POLIZIA LOCALE</u>	10319	ANNALISA ORLANDI	

F000032 GABINETTO DEL PRESIDENTE DELLA GIUNTA

Capo di Gabinetto: ANDREA ORLANDO

Q0000890 P.O.: SICUREZZA INTEGRATA E LEGALITA'

.....

Q0000891 P.O.: SUPPORTO AL SERVIZIO AFFARI DELLA PRESIDENZA NELLE ATTIVITA' INERENTI I RAPPORTI INTERISTITUZIONALI

.....

Q0001183 P.O.: ASSI DELL'AGENDA DIGITALE (ADER), INIZIATIVE DI RIUSO E IN AMBITO OPEN SOURCE

1901 GIOVANNI GRAZIA

Q0001185 P.O.: PROGRAMMI DELL'AGENDA DIGITALE (ADER)

11648 MASSIMO FUSTINI

Q0001225 P.O.: SICUREZZA E POLIZIA LOCALE

2748 GIAN LUCA ALBERTAZZI

Q0001260 P.O.: COORDINAMENTO DELL'AGENDA DIGITALE (ADER)

.....

Q0001261 P.O.: ATTIVITA' INTERSETTORIALI IN MATERIA DI INTERVENTI ECONOMICI SUL TERRITORIO

.....

Q0001320 P.O.: RELAZIONI INTERNAZIONALI

66003 ROSSANA PREUS

00000306 SERV.AFFARI DELLA PRESIDENZA

9250 ROBERTA BIANCHEDI

Art.63

SP000164 PROF.SPECIALISTA PROCEDURE ATTI GIUNTA E RAPPORTI GIUNTA ASSEMBLEA LEGISLATIVA

.....

Q0000406 P.O.: BOLLETTINO UFFICIALE RER TELEMATICO

10221 LORELLA CARAVITA

Q0000925 P.O.: ATTIVITA' GESTIONALI, AMMINISTRATIVE E CONTABILI DEL GABINETTO DEL PRESIDENTE

26655 MAURIZIO DE MASI

F0000032 GABINETTO DEL PRESIDENTE DELLA GIUNTA

Capo di Gabinetto: ANDREA ORLANDO

00000446	SERV.AUTORITA' DI AUDIT	10623	MARISA CANU	Art.18
Q0001022	P.O.: ATTIVITA' DI AUDIT PER IL FONDO EUROPEO DI SVILUPPO REGIONALE	3934	ANTONELLA EVELYN LIBERATORE	
Q0001243	P.O.: ATTIVITA' DI AUDIT PER IL FONDO SOCIALE EUROPEO	11724	NICCOLO' RANGONI MACCHIAVELLI	
00000495	SERV.RIFORME ISTITUZIONALI, RAPPORTI CON LA CONFERENZA DELLE REGIONI E COORDINAMENTO DELLA LEGISLAZIONE	80101	FILOMENA TERZINI	
Q0001187	P.O.: ATTIVITA' NORMATIVA E INTEGRAZIONE FUNZIONALE PER LA SEMPLIFICAZIONE	3819	LUIGI RAMENGGHI	
Q0001215	P.O.: RIFORME ISTITUZIONALI E AMMINISTRATIVE	3855	MARTA DE GIORGI	
Q0001454	P.O.: COORDINAMENTO DELLE SEDI DELLA CONCERTAZIONE INTERISTITUZIONALE	6037	ANDREA BERNARDO	
00000496	SERV.AUTORITA' DI AUDIT PROGRAMMA ADRIAN, CONTROLLO SUCCESSIVO DI REGOLARITA' AMMINISTRATIVA	10322	MARCELLO BONACCURSO	

F0000032 GABINETTO DEL PRESIDENTE DELLA GIUNTA

Capo di Gabinetto: ANDREA ORLANDO

Q0001486 P.O.: ATTIVITA' DI AUDIT PER IL PROGRAMMA ADRION

52842 MICHELE MIGLIORI

00000497 **AVVOCATURA**

9437 STEFANO ARGNANI

Q0000468 P.O.: AMMINISTRAZIONE DEL CONTENZIOSO

71177 ROSA RITA RUSSO

Q0000469 P.O.: LEGALE ADDETTO ALLA DIFESA IN GIUDIZIO DELL'ENTE ED ATTIVITA' STRAGIUDIZIALE - 1

1507 GAETANO PULIATTI

Q0000470 P.O.: LEGALE ADDETTO ALLA DIFESA IN GIUDIZIO DELL'ENTE ED ATTIVITA' STRAGIUDIZIALE - 2

1437 CLAUDIA MENINI

Q0000828 P.O.: LEGALE ADDETTO ALLA DIFESA IN GIUDIZIO DELL'ENTE ED ATTIVITA' STRAGIUDIZIALE - 3

11876 SILVIA RICCI

Q0001335 P.O.: LEGALE ADDETTO ALLA DIFESA IN GIUDIZIO DELL'ENTE ED ATTIVITA' STRAGIUDIZIALE - 4

11642 FABRIZIA SENOFONTE

F0000032 GABINETTO DEL PRESIDENTE DELLA GIUNTA

Capo di Gabinetto: ANDREA ORLANDO

000AIUSG AGENZIA DI INFORMAZIONE E COMUNICAZIONE

5930 GIUSEPPE PACE

Art.63

SP000320 PROF.UFFICIO STAMPA

.....

SP000369 PROF.SPECIALISTA IN ATTIVITA' DI COMUNICAZIONE E DI AMMINISTRAZIONE

3469 FRANCA MINELLI

Art.63

Q0000374 P.O.:COORDINAMENTO DELLE FUNZIONI AMMINISTRATIVE/CONTABILI E ORGANIZZATIVE

.....

00000511 SERV.UFFICIO STAMPA

1141 PAOLO RAMBALDI

Art.63

RISORSE, EUROPA, INNOVAZIONE E ISTITUZIONI

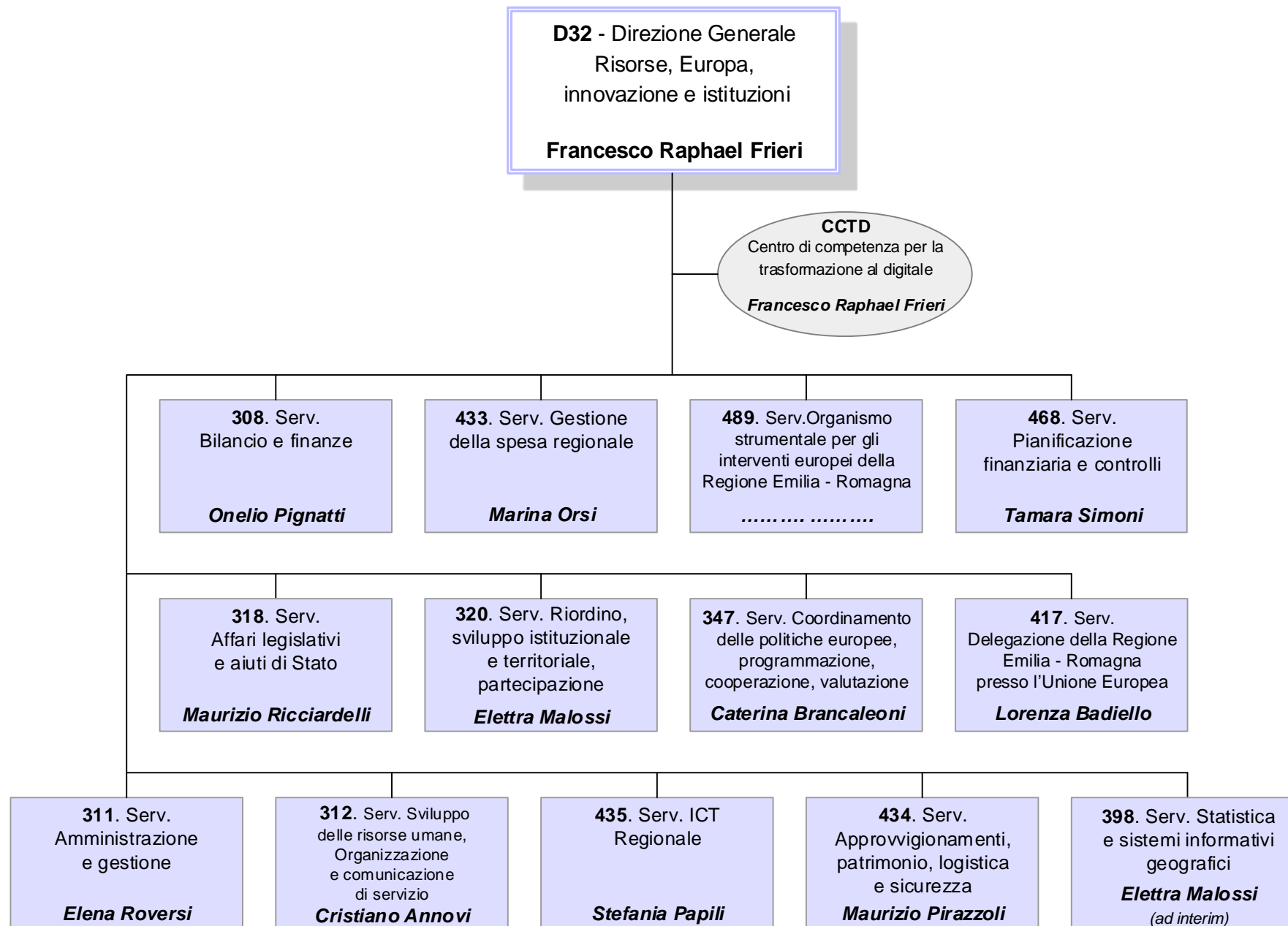

D0000032 DIR. GEN. RISORSE, EUROPA, INNOVAZIONE E ISTITUZIONI

Direttore: FRANCESCO RAPHAEL FRIERI

Unità Funzionali in staff alla Direzione Generale**SP000364 PROF.SUPPORTO AMMINISTRATIVO NELL'AMBITO DEL PROTOCOLLO D'INTESA PER IL POTENZIAMENTO DEI SERVIZI DELLA GIUSTIZIA**

.....

Q0001334 P.O.: ATTIVITA' DI TRASFORMAZIONE DIGITALE E ORGANIZZATIVA

4208 STEFANIA SPARACO

Q0001449 P.O.: AUTORITA' DI CERTIFICAZIONE PROGRAMMA ADRION

12081 BARBARA PARMA

Q0001450 P.O.: FONDO PER LO SVILUPPO E LA COESIONE E CONTABILITA' DI DIREZIONE

3931 LORENZO SERVIDIO

00000308 SERV.BILANCIO E FINANZE

5795 ONELIO PIGNATTI

SP000167 PROF.TRIBUTI E SANZIONI TRIBUTARIE

7874 ANNA PREVIATI

SP000334 PROF.PRESIDIO TECNICO SPECIALISTICO IN MATERIA DI BILANCIO

77045 ANTONELLA SOLDATI

Q0000411 P.O.: GESTIONE TRIBUTI REGIONALI

10700 RITA BAISI

Q0000414 P.O.: RENDICONTO GENERALE, VARIAZIONI DI BILANCIO E PRESIDIO OBIETTIVI FINANZA PUBBLICA

10698 MICHELA PIACENTINI

D0000032 DIR. GEN. RISORSE, EUROPA, INNOVAZIONE E ISTITUZIONIDirettore: **FRANCESCO RAPHAEL FRIERI**Q0000417 P.O.: STRUMENTI DELLA PROGRAMMAZIONE FINANZIARIA 3590 **MARCO FRANCESCO MORRONE**Q0000422 P.O.: SANZIONI TRIBUTARIE 11188 **MARIA ROSA GHEDUZZI**Q0000709 P.O.: ANALISI E GESTIONE DEL CREDITO 11776 **ENRICO CRABBIA**Q0001210 P.O.: GESTIONE DEL CONTENZIOSO TRIBUTARIO 1745 **LUCA FONTANA**Q0001437 P.O.: CONTABILITA' ECONOMICO - PATRIMONIALE 8632 **MARIA GRAZIA VILLAGGI**Q0001438 P.O.: PRESIDIO GIURIDICO PER IL SISTEMA DELLE CONFERENZE IN MATERIA DI POLITICHE FINANZIARIE 20491 **LANFRANCO VICENZI**Q0001483 P.O.: ANALISI, GESTIONE E CONTROLLO DELLE ENTRATE 11752 **MARCO GIOVANNINI**Q0001513 P.O.: SUPPORTO AI PROCESSI CONTABILI DIGITALI 11636 **MONICA MAINI**00000311 **SERV.AMMINISTRAZIONE E GESTIONE** 10257 **ELENA ROVERSI**Q0000438 P.O.: ELABORAZIONE DATI DEL SISTEMA INFORMATIVO DEL PERSONALE 10689 **BARBARA GABUSI**Q0000440 P.O.: TRATTAMENTO ECONOMICO DEL PERSONALE 11775 **CRISTINA DOVESI**

D0000032 DIR. GEN. RISORSE, EUROPA, INNOVAZIONE E ISTITUZIONIDirettore: **FRANCESCO RAPHAEL FRIERI**

Q0000441 P.O.: CESSAZIONI DEL RAPPORTO DI LAVORO

.....

Q0000444 P.O.: SUPPORTO GIURIDICO AL SERVIZIO

11677 **SIMONE VARTULI**

Q0000445 P.O.: ATTIVITA' FISCALI, CONTRIBUTIVE E ASSICURATIVE

11647 **ALESSANDRA GROSSI**

Q0001186 P.O.: SUPPORTO CUG. E PARI OPPORTUNITA'

318 **ANNALISA VANNESCHI**

Q0001445 P.O.: SISTEMA DOCUMENTALE E ARCHIVIO MATRICOLARE

11707 **ALESSANDRO RIGHINI**

Q0001446 P.O.: ATTIVITA' DI PROTOCOLLAZIONE, GESTIONE DEGLI ATTI AMMINISTRATIVI E RILASCIO DEGLI STRUMENTI DI IDENTIFICAZIONE

.....

Q0001469 P.O.: ISTITUTI GIURIDICI DEL RAPPORTO DI LAVORO ORARIO, ASSENZE, TRASFERTE

11954 **GIORGIO AMENDOLARA****00000312 SERV.SVILUPPO DELLE RISORSE UMANE, ORGANIZZAZIONE E COMUNICAZIONE DI SERVIZIO****6066 CRISTIANO ANNOVI**

Q0000402 P.O.: URP, TRASPARENZA E DIRITTO DI ACCESSO

10619 **MILCO FORNI**

Q0000447 P.O.: GESTIONE DELLE AZIONI DI SVILUPPO DELLE COMPETENZE E FORMAZIONE

2812 **VALENTINA FIORENTINI**

Q0000448 P.O.: FABBISOGNI PROFESSIONALI E ASSUNZIONI

46615 **PAOLA MALAGUTI**

D0000032 DIR. GEN. RISORSE, EUROPA, INNOVAZIONE E ISTITUZIONIDirettore: **FRANCESCO RAPHAEL FRIERI****Q0000450 P.O.: GESTIONE DELLE RISORSE UMANE DELLE STRUTTURE SPECIALI E IN CONVENZIONE, PROCEDIMENTI DISCIPLINARI E SUPPORTO GIURIDICO**1345 **CRISTIANA AGUGLIA****Q0000818 P.O.: STRUTTURE, INCARICHI, PROCESSI E DISCIPLINE DI ORGANIZZAZIONE**718 **MARIA CONCETTA VITALE****Q0000884 P.O.: RELAZIONI SINDACALI**

.....

Q0000894 P.O.: COMUNICAZIONE DI SERVIZIO

.....

Q0001444 P.O.: PROGRAMMAZIONE ATTIVITA' E SISTEMI DI VALUTAZIONE11959 **ASSUNTA IAQUINTA****Q0001507 P.O.: ATTIVITA' AMMINISTRATIVE E CONTABILI DI PROGETTI COMPLESSI**4105 **GRAZIA GUERMANDI****Q0001562 P.O.: PRESIDIO DELLE ATTIVITA' AMMINISTRATIVE DEL SERVIZIO SVILUPPO RISORSE UMANE**5974 **LUCIA LAFRATTA****00000318 SERV.AFFARI LEGISLATIVI E AIUTI DI STATO**68361 **MAURIZIO RICCIARDELLI****SP000335 PROF.CONSULENZA GIURIDICA E SANZIONI AMMINISTRATIVE**

.....

SP000351 PROF.CONSULENZA GIURIDICA E AIUTI DI STATO11342 **ROBERTO GHISOLI**

D0000032 DIR. GEN. RISORSE, EUROPA, INNOVAZIONE E ISTITUZIONI

Direttore: FRANCESCO RAPHAEL FRIERI

- SP000358 PROF.CONSULENZA GIURIDICA IN MATERIA DI ORDINAMENTO EUROPEO, SERVIZI E TERRITORIO 1094 **ROBERTO TOMMASI**
- Q0000439 P.O.: ANTICORRUZIONE E CONSULENZA GIURIDICA SU SICUREZZA E SALUTE DEI LAVORATORI 10294 **IVANNA PAZZI**
- Q0000466 P.O.: BETTER REGULATION E STRATEGIE DI SEMPLIFICAZIONE LEGISLATIVA, CONSULENZA GIURIDICA 1646 **FEDERICA PAOLOZZI**
- Q0000467 P.O.: CONSULENZA LEGISLATIVA E NORMATIVA SU SOCIETA', ENTI PUBBLICI E PRIVATI, SERVIZI E CONTRATTI PUBBLICI 6561 **CLAUDIA CORBETTA**
- Q0000473 P.O.: SANZIONI AMMINISTRATIVE E PERSONE GIURIDICHE 11994 **GIANLUCA ZIRUOLO**
- Q0000474 P.O.: CONSULENZA LEGISLATIVA E NORMATIVA E SUPPORTO TECNICO-AMMINISTRATIVO ALLE ATTIVITA' TRASVERSALI DEL SERVIZIO 26819 **MARIA DE SARRO**
- Q0001333 P.O.: PRESIDIO IN MATERIA DI AIUTI DI STATO 11534 **EGIDIA GIGANTE**
- Q0001563 P.O.: GESTIONE GIURIDICO AMMINISTRATIVA E PARTECIPAZIONE DIRITTO EUROPEO 4732 **GIAN MARCO MINARDI**

00000320 **SERV.RIORDINO, SVILUPPO ISTITUZIONALE E TERRITORIALE, PARTECIPAZIONE** 12038 **ELETTRA MALOSSI**

- SP000256 PROF.SUPPORTO AL SISTEMA DELLE AUTONOMIE TERRITORIALI
- Q0000403 P.O.: COMUNICAZIONE DI CITTADINANZA 11758 **SABRINA FRANCESCHINI**
- Q0000472 P.O.: UNIONI DI COMUNI 10228 **GRAZIELLA FIORINI**

D0000032 DIR. GEN. RISORSE, EUROPA, INNOVAZIONE E ISTITUZIONI

Direttore: FRANCESCO RAPHAEL FRIERI

Q0001376 P.O.: FUSIONI DI COMUNI

3894 ALESSANDRA MAGLIERI

Q0001487 P.O.: ANALISI SU UNIONI E FUSIONI DI COMUNI

3948 CHIARA MANCINI

00000347 SERV.COORDINAMENTO DELLE POLITICHE EUROPEE, PROGRAMMAZIONE, COOPERAZIONE, VALUTAZIONE

3990 CATERINA BRANCALEONI

Art.18

SP000225 PROF.ASSISTENZA STATISTICA AL MONITORAGGIO DI PROGRAMMI E PROGETTI INTERSETTORIALI

28412 MARIA PAOLA DOSI

Q0000566 P.O.: PROGRAMMAZIONE INTEGRATA E SVILUPPO TERRITORIALE

11165 GIOVANNI BERGAMINI

Q0000816 P.O.: NUOVI SERVIZI DI GIUSTIZIA PER IL TERRITORIO REGIONALE, CITTADINANZA E VALORI EUROPEI, CULTURA DELLA PACE

20362 ELENA ZAMMARCHI

Q0001021 P.O.: COOPERAZIONE INTERNAZIONALE

386 MIRELLA ORLANDI

Q0001484 P.O.: GESTIONE PROGRAMMI DI COOPERAZIONE TERRITORIALE EUROPEA (CTE) E PROGRAMMA ADRION

10573 LODOVICO GHERARDI

Q0001516 P.O.: GESTIONE GIURIDICO AMMINISTRATIVA E RENDICONTAZIONE DI PROGETTI EUROPEI

3138 ROSSANA PRUNI

00000398 SERV.STATISTICA E SISTEMI INFORMATIVI GEOGRAFICI

12038 ELETTRA MALOSSI

Ad Interim

Q0000434 P.O.: DIFFUSIONE DELL'INFORMAZIONE STATISTICA E SUPPORTO AL PSN

3793 MARCO MANCINI

D0000032 DIR. GEN. RISORSE, EUROPA, INNOVAZIONE E ISTITUZIONIDirettore: **FRANCESCO RAPHAEL FRIERI**

Q0000435	P.O.: RACCORDO SULLE ATTIVITA' STATISTICHE REGIONALI	11717	ANNALISA LAGHI	
Q0000463	P.O.: DATA BASE TOPOGRAFICO	12061	STEFANO OLIVUCCI	
Q0000895	P.O.: SISTEMI STATISTICI SUL LAVORO, LE IMPRESE E IL SISTEMA ECONOMICO	11901	MAURIZIO MARENGON	
Q0001027	P.O.: INFORMAZIONE GEOGRAFICA REGIONALE	11593	GIOVANNI BELVEDERI	
Q0001218	P.O.: BASI INFORMATIVE GEOGRAFICHE E CARTOGRAFIE TEMATICHE	10615	MARIA LUISA GARBERI	
Q0001249	P.O.: SISTEMI STATISTICI IN AMBITO DEMOGRAFICO E SOCIALE	3785	ANGELINA MAZZOCCHETTI	
Q0001313	P.O.: STATISTICHE DEL SETTORE COMMERCIO, TURISMO, TRASPORTI E TERRITORIO	3274	MARCO OPPI	
Q0001518	P.O.: ISTRUTTORIA SUL PROGRAMMA STATISTICO REGIONALE E SUPPORTO AGLI ATTI DEL SERVIZIO	85100	LUISA VIGNA	
00000417	SERV.DELEGAZIONE DELLA REGIONE EMILIA - ROMAGNA PRESSO L'UNIONE EUROPEA	1394	LORENZA BADIELLO	Art.18
Q0001372	P.O.: SVILUPPO POLITICHE AGRICOLE E DI SICUREZZA ALIMENTARE IN AMBITO UE	1495	MARIA CRISTINA CREMASCHI	
00000433	SERV.GESTIONE DELLA SPESA REGIONALE	20121	MARINA ORSI	

D0000032 DIR. GEN. RISORSE, EUROPA, INNOVAZIONE E ISTITUZIONI

Direttore: FRANCESCO RAPHAEL FRIERI

Q0000412	P.O.: CONTROLLO ATTI DI IMPEGNO SETTORI: RISORSE EUROPA INNOVAZIONE ISTITUZIONI, CURA DEL TERRITORIO E DELL'AMBIENTE	33886	ROBERTO FORMICA
Q0000415	P.O.: CONTROLLO PROVVEDIMENTI DI ATTRIBUZIONE FINANZIARIA A SOCIETA' PARTECIPATE ENTI E AGENZIE REGIONALI	12102	GIANNI MARZOLA
Q0000416	P.O.: GESTIONE E CONSULENZA GIURIDICO FISCALE	80832	MAURA TOSATTI
Q0000418	P.O.: CONTROLLO ATTI DI PROGRAMMA	2969	ANGELA MARCHI
Q0000419	P.O. CONTROLLO GESTIONE DEI TITOLI DI PAGAMENTO	13309	ANNAROSA BRINI
Q0000420	P.O.: CONTROLLO ATTI DI IMPEGNO SETTORI: PRESIDENZA AVVOCATURA, CURA DELLA PERSONA SALUTE WELFARE, ECONOMIA DELLA CONOSCENZA LAVORO IMPRESA, AGRICOLTURA	32251	ANGELA FERRON
00000434	SERV.APPROVVIGIONAMENTI, PATRIMONIO, LOGISTICA E SICUREZZA	12694	MAURIZIO PIRAZZOLI
SP000340	<u>PROF.SUPPORTO APPROVVIGIONAMENTI</u>	3444	VIRGINIA MUSCONI
SP000357	<u>PROF.PRESIDIO LAVORI PUBBLICI E MANUTENZIONI DEL PATRIMONIO IMMOBILIARE CON PARTICOLARE RIFERIMENTO ALLA SICUREZZA DEI LAVORATORI</u>	13613	SERGIO MONTI
Q0000426	P.O.: COORDINAMENTO GIURIDICO - AMMINISTRATIVO A SUPPORTO DEI PROCESSI DI GESTIONE DEL PATRIMONIO IMMOBILIARE	10305	PAOLA GUALANDI

D0000032 DIR. GEN. RISORSE, EUROPA, INNOVAZIONE E ISTITUZIONIDirettore: **FRANCESCO RAPHAEL FRIERI**

Q0000437	P.O.: AREA PREVENZIONE E PROTEZIONE	8282	DANIELE TARTARI
Q0000860	P.O.: ATTIVITA' TECNICO - ESTIMATIVE E GESTIONE ARCHIVIO TECNICO DEL PATRIMONIO IMMOBILIARE DELLA REGIONE
Q0001015	P.O.: MANUTENZIONE ORDINARIA E STRAORDINARIA DEGLI IMMOBILI REGIONALI	3098	GIANLUCA SOLAROLI
Q0001016	P.O.: LOGISTICA DEGLI UFFICI REGIONALI	11216	SANDRA SANGIORGI
Q0001029	P.O.: PROGRAMMAZIONE BILANCIO E CONTABILITA'	3463	FEDERICO DE CONTO
Q0001030	P.O.: ACQUISIZIONE E GESTIONE CONTRATTI DI FORNITURA SERVIZI 1	1170	MASSIMILIANO GARDINI
Q0001031	P.O.: ACQUISIZIONE E GESTIONE CONTRATTI DI FORNITURA SERVIZI 2	7639	MONICA PEZZOLI
Q0001032	P.O.: ACQUISIZIONE DI FORNITURE E SERVIZI PER LA DIREZIONE GENERALE RISORSE, EUROPA, INNOVAZIONE E ISTITUZIONI	1137	MARIA CHIARA CRIVELLARO
Q0001156	P.O.: CENTRI OPERATIVI	12642	VALERIA SPADAFORA
Q0001228	P.O.: CENTRO STAMPA DELLA REGIONE EMILIA - ROMAGNA	17943	CATIA CASADIO
Q0001447	P.O.: ACQUISIZIONE LAVORI, SERVIZI E FORNITURE PER L'AREA PATRIMONIO E PER L'AREA PREVENZIONE, PROTEZIONE E SICUREZZA SUI LUOGHI DI LAVORO	3025	ANDREA NANNI
Q0001448	P.O.: SUPPORTO GIURIDICO - AMMINISTRATIVO IN MATERIA DI APPALTI E CONTRATTUALISTICA PUBBLICA	7346	ADA CORAZZA

D0000032 DIR. GEN. RISORSE, EUROPA, INNOVAZIONE E ISTITUZIONIDirettore: **FRANCESCO RAPHAEL FRIERI****00000435 SERV. ICT REGIONALE****1142 STEFANIA PAPILI****SP000209 PROF.PRESIDIO DELL'ANALISI, DELLA PROGETTAZIONE E DELLA REALIZZAZIONE DEI PROCESSI DIGITALI****11095 ELEONORA VERDINI****SP000290 PROF.PRESIDIO DELLE INFRASTRUTTURE, DELLA SICUREZZA E DELL'OPERATION ICT REGIONALE**

.....

SP000306 PROF.PRESIDIO DEL DISPIEGAMENTO E DEL SUPPORTO DEI SERVIZI ICT AGLI UTENTI**1770 LUCA CISBANI****Q0000452 P.O.: SISTEMI DI IDENTITA' E PIATTAFORME DI OFFICE CLOUD SOLUTIONS IBRIDE****68475 ANDREA RICCIONI****Q0000453 P.O.: SICUREZZA INFORMATICA****372 MICHELA MAZZINI****Q0000455 P.O.: INFRASTRUTTURA TECNOLOGICA E ARCHITETTURE APPLICATIVE****10721 ALESSANDRO LANDI****Q0000456 P.O.: SVILUPPO DELL'ENTERPRISE RESOURCE PLANNING (ERP) REGIONALE****4099 ALBERTO BIZZINI****Q0000459 P.O.: REALIZZAZIONE APPLICAZIONI INFORMATICHE****11891 FLAVIA SPINELLI****Q0000460 P.O.: REALIZZAZIONE SITI E STRUMENTI WEB****2528 SARA TURRA**

D0000032 DIR. GEN. RISORSE, EUROPA, INNOVAZIONE E ISTITUZIONI

Direttore: FRANCESCO RAPHAEL FRIERI

Q0000461 P.O.: SVILUPPO APPLICAZIONI DEI SISTEMI INFORMATIVI GEOGRAFICI

10154 GIOVANNI CIARDI

Q0000898 P.O.: SVILUPPO SISTEMI DI BUSINESS INTELLIGENCE

10625 AGNESE GRAGNANO

Q0001026 P.O.: INFORMATICA GIURIDICA E PROTEZIONE DEI DATI

10313 DIANA CESARONI

Q0001425 P.O.: SUPPORTO AGLI UTENTI, GESTIONE DELLE DOTAZIONI E ASSET MANAGEMENT ICT

3878 LUCA CATTI

00000468 SERV.PIANIFICAZIONE FINANZIARIA E CONTROLLI

76469 TAMARA SIMONI

SP000165 PROF.COORDINAMENTO DELLA FINANZA LOCALE

.....

SP000298 PROF.PRESIDIO DEI PROCESSI DI GESTIONE DEL PATRIMONIO

9232 MIRKO BISULLI

Art.18

Q0001184 P.O.: PROCESSI DI CONTROLLO SUL SISTEMA DELLE PARTECIPATE REGIONALI

3565 CARLA CARBONE

Q0001374 P.O.: CONTROLLO DI GESTIONE

11663 STEFANIA BARRESI

Q0001517 P.O.: PROGRAMMAZIONE E CONTROLLO STRATEGICO

3453 ANNALISA BIAGI

00000489 SERV.ORGANISMO STRUMENTALE PER GLI INTERVENTI EUROPEI DELLA REGIONE EMILIA - ROMAGNA

.....

D0000032 DIR. GEN. RISORSE, EUROPA, INNOVAZIONE E ISTITUZIONI

Direttore: FRANCESCO RAPHAEL FRIERI

0000CCTD CENTRO DI COMPETENZA PER LA TRASFORMAZIONE AL DIGITALE

8718 FRANCESCO RAPHAEL FRIERI

AGRICOLTURA, CACCIA E PESCA

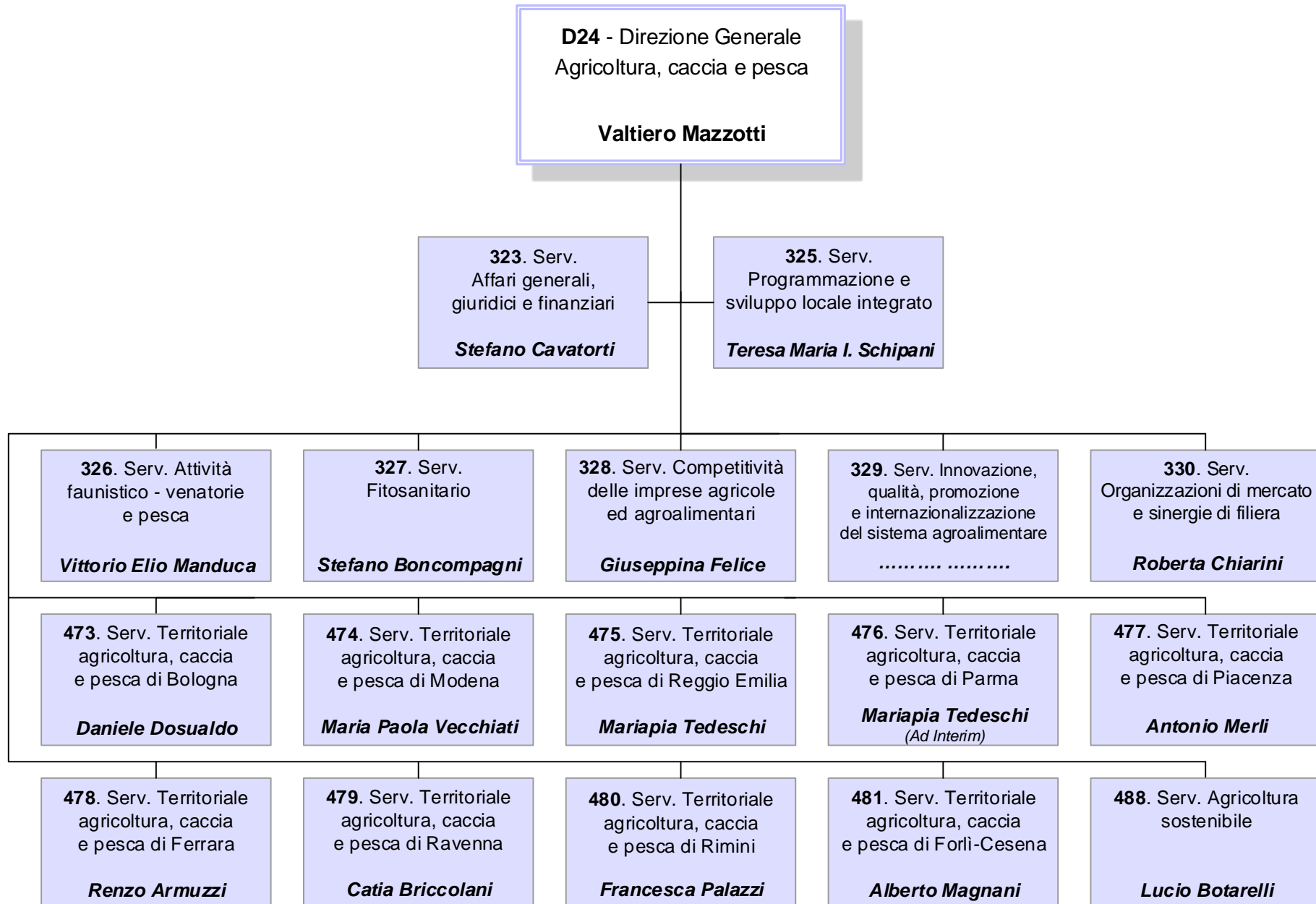

D0000024 DIR. GEN. AGRICOLTURA, CACCIA E PESCADirettore: **VALTIERO MAZZOTTI****Unità Funzionali in staff alla Direzione Generale****SP000324 PROF.PROGETTAZIONE E GESTIONE SISTEMI INFORMATIVI AGRICOLI**

.....

Q0000859 P.O.: ATTIVITA' INTERSETTORIALI DELLA DIREZIONE**4187 PAOLA FRONTALI****Q0000872 P.O.: SVILUPPO APPLICAZIONI INFORMATICHE IN AMBITO AGRICOLO****1650 CLAUDIO RAGAZZINI****Q0001153 P.O.: ATTIVITA' DI PROGETTAZIONE E SVILUPPO DI SISTEMI INFORMATIVI A SUPPORTO DEL SETTORE AGRICOLO****12028 ROBERTO PINGHINI****Q0001512 P.O.: GESTIONE DI APPLICAZIONI INFORMATICHE SETTORIALI****3356 LUCA BASSO****Q0001567 P.O.: PRESIDIO DELLA SEGRETERIA DI DIREZIONE****9348 PAOLO BIANCHI****00000323 **SERV.AFFARI GENERALI, GIURIDICI E FINANZIARI******11386 STEFANO CAVATORTI****Q0000478 P.O.: GESTIONE FINANZIARIA SETTORIALE E PROCEDURE DI SPESA****11811 ELEONORA TARUFFI****Q0000480 P.O.: ORGANIZZAZIONE E SVILUPPO DELLE RISORSE UMANE****23321 STEFANO COLANGELI****Q0000812 P.O.: ATTIVITA' DI ACQUISIZIONE DI BENI E SERVIZI****11236 MICHELINA IANNANTUONI**

D0000024 DIR. GEN. AGRICOLTURA, CACCIA E PESCADirettore: **VALTIERO MAZZOTTI****Q0001472 P.O.: SUPPORTO AMMINISTRATIVO E PROCEDIMENTALE ALLE ATTIVITA' DEI SERVIZI TERRITORIALI**3199 **LAURA SETTIMIA PRIMICERI****Q0001515 P.O.: CONSULENZA GIURIDICO - LEGALE SULL'ATTIVITA' NORMATIVA E AMMINISTRATIVA DELLE STRUTTURE DELLA DIREZIONE**11777 **ROSSELLA MARICA CASAGRANDE****Q0001554 P.O.: GESTIONE PROCEDURE DI ACQUISTO DI BENI E SERVIZI SOTTOSOGLIA**81809 **SABINA TRITTONI****00000325 SERV.PROGRAMMAZIONE E SVILUPPO LOCALE INTEGRATO**10682 **TERESA MARIA I. SCHIPANI**

Art.18

Q0000491 P.O.: MULTIFUNZIONALITA' E DIVERSIFICAZIONE DELLE IMPRESE AGRICOLE7401 **SOFIA CEI****Q0000522 P.O.: SVILUPPO LOCALE DI TIPO PARTECIPATIVO**5707 **BARBARA ATTILI****Q0001473 P.O.: MONITORAGGIO DEL PROGRAMMA DI SVILUPPO RURALE E SUPPORTO ALL'ASSISTENZA TECNICA**2816 **CLAUDIO LAMORETTI****Q0001474 P.O.: ATTIVITA' DI VALUTAZIONE NELL'AMBITO DELLO SVILUPPO RURALE E DEI FONDI STRUTTURALI**2706 **ROSSANA ROSSI****Q0001553 P.O.: GESTIONE DELLE ATTIVITA' AMMINISTRATIVE E CONTABILI RELATIVE ALLA CONTRATTUALISTICA DEL SERVIZIO**11987 **FRANCESCA GUALANDI****00000326 SERV.ATTIVITA' FAUNISTICO-VENATORIE E PESCA**9607 **VITTORIO ELIO MANDUCA****SP000300 PROF.PRESIDIO DEI PROCESSI E SVILUPPO DEL SETTORE ITTICO**

.....

D000024 DIR. GEN. AGRICOLTURA, CACCIA E PESCADirettore: **VALTIERO MAZZOTTI**

Q0000492	P.O.: ORGANIZZAZIONE DEGLI AMBITI TERRITORIALI DI CACCIA, PROGRAMMAZIONE E ATTUAZIONE DELL'ATTIVITA' VENATORIA	6481	PAOLO BELLETTI
Q0000523	P.O.: GESTIONE DELLE ATTIVITA' CONTABILI E FINANZIARIE DEL SERVIZIO	11495	ALBERTO GUERZONI
Q0000636	P.O.: VALORIZZAZIONE DELLE ATTIVITA' DI ACQUACOLTURA E PESCA MARITTIMA	83243	PIERGIORGIO VASI
Q0001408	P.O.: ATTIVITA' AMMINISTRATIVE E PROCEDURALI DEL SERVIZIO	3285	ANGELA PIGNATELLI
Q0001495	P.O.: PIANIFICAZIONE FAUNISTICA E OSSERVATORIO PER LA GESTIONE DELLA FAUNA SELVATICA	86805	MARIA LUISA ZANNI
Q0001496	P.O.: PROGRAMMAZIONE E GESTIONE DEGLI INTERVENTI COMUNITARI NEL SETTORE DELLA PESCA E DELL'ACQUACOLTURA	10478	MARIA CRISTINA ZARRI
Q0001509	P.O.: MONITORAGGIO DEGLI INTERVENTI E SUPPORTO ALLE ATTIVITA' ISTRUTTORIE DEL FEAMP	11751	STELLA NEGRETTI
00000327	SERV.FITOSANITARIO	7765	STEFANO BONCOMPAGNI
Q0000495	P.O.: ATTIVITA' SPERIMENTALI E LINEE TECNICHE DI DIFESA INTEGRATA E BIOLOGICA	1710	LOREDANA ANTONIACCI
Q0000497	P.O.: BARRIERE FITOSANITARIE SETTORE ORTOFRUTTICOLO E APPLICAZIONE DELLE MISURE FITOSANITARIE NEL TERRITORIO DI FERRARA	1518	IDA DALL'OLIO
Q0000499	P.O.: ATTIVITA' SPECIALISTICHE E DI LABORATORIO PER LA RICERCA DI ORGANISMI FITOPATOGENI	11675	GIOVANNA CURTO

D0000024 DIR. GEN. AGRICOLTURA, CACCIA E PESCADirettore: **VALTIERO MAZZOTTI**

Q0000501	P.O.: PIANIFICAZIONE DEI CONTROLLI FITOSANITARI IN RELAZIONE ALLE NORMATIVE INTERNAZIONALI E PRESIDIO FITOSANITARIO AEREOPORTUALE	10631	FRANCO FINELLI
Q0000502	P.O.: ATTUAZIONE DELLE NORMATIVE FITOSANITARIE IN AMBITO VIVAISTICO	10930	NICOLETTA VAI
Q0000503	P.O.: ATTIVITA' DI INFORMAZIONE, DI DIVULGAZIONE E DI FORMAZIONE IN AMBITO FITOSANITARIO	1316	VALENTINA VERONESI
Q0000811	P.O.: ATTUAZIONE DELLE NORMATIVE FITOSANITARIE IN AMBITO URBANO, FORESTALE E ORNAMENTALE	7140	GIOVANNI BENEDETTINI
Q0001014	P.O.: PRESIDIO FITOSANITARIO PORTUALE E APPLICAZIONE DELLE MISURE FITOSANITARIE NEL TERRITORIO DI RAVENNA	1711	PAOLO SOLMI
Q0001188	P.O.: APPLICAZIONE DELLE MISURE FITOSANITARIE NEL TERRITORIO DI FORLI' - CESENA	8669	LUCIO FLAMINI
Q0001451	P.O.: USO SOSTENIBILE DEI PRODOTTI FITOSANITARI E INDIRIZZI OPERATIVI PER LA DIFESA INTEGRATA E BIOLOGICA DELLE COLTURE AGRARIE	51229	FLORIANO MAZZINI
Q0001452	P.O.: MONITORAGGIO EMERGENZE FITOSANITARIE E BILANCIO FITOSANITARIO REGIONALE	35911	TIZIANO GALASSI
Q0001453	P.O.: ATTUAZIONE DELLE NORMATIVE FITOSANITARIE IN AMBITO SEMENTIERO E APPLICAZIONE DELLE MISURE FITOSANITARIE NEL TERRITORIO DI BOLOGNA	11946	PAOLA GOVONI
Q0001511	P.O.: GESTIONE DELLE ATTIVITA' AMMINISTRATIVE E CONTABILI DEL SERVIZIO	77597	SERGIO STAGNI
00000328	SERV.COMPETITIVITA' DELLE IMPRESE AGRICOLE ED AGROALIMENTARI	11591	GIUSEPPINA FELICE

D000024 DIR. GEN. AGRICOLTURA, CACCIA E PESCA

Direttore: VALTIERO MAZZOTTI

Q0000504	P.O.: AIUTI ALL'INSEDIAMENTO DI GIOVANI AGRICOLTORI E AGLI INVESTIMENTI NELLE AZIENDE AGRICOLE	12037	FABRIZIO ROFFI
Q0000505	P.O.: AIUTI AGLI INVESTIMENTI AGROFORESTALI E MISURE COMPENSATIVE	10274	GIOVANNI PANCALDI
Q0000506	P.O.: AIUTI AGLI INVESTIMENTI AGROINDUSTRIALI	11263	TIZIANO TASSINARI
Q0000507	P.O.: GESTIONE DEL RISCHIO, FONDO DI SOLIDARIETA' NAZIONALE E STRUMENTI ASSICURATIVI	80380	GIUSEPPE TODESCHINI
Q0000508	P.O.: INTERVENTI AGEVOLATIVI PER IL CARBURANTE IMPIEGATO NEI LAVORI AGRICOLI E SICUREZZA SUL LAVORO	8772	PAOLA SIRAGUSA
Q0000509	P.O.: ANAGRAFE DELLE AZIENDE AGRICOLE E QUALIFICHE PROFESSIONALI IN AGRICOLTURA	11676	LAURA BANZI
Q0001245	P.O.: INTERVENTI DI INFRASTRUTTURE VIARIE, IRRIGUE E PER IL CONTENIMENTO DELLE EMISSIONI IN ATMOSFERA	11672	GIANNI PIANCASTELLI
Q0001404	P.O.: ASPETTI AMMINISTRATIVI E CONTABILI NELLA GESTIONE DI INTERVENTI COMUNITARI PER INVESTIMENTI IN IMPRESE AGRICOLE E AGROINDUSTRIALI	23679	MILENA CONSOLINI
00000329	SERV.INNOVAZIONE, QUALITA', PROMOZIONE E INTERNAZIONALIZZAZIONE DEL SISTEMA AGROALIMENTARE
Q0000511	P.O.: REALIZZAZIONE DI INIZIATIVE DI INFORMAZIONE E DI PROMOZIONE DEL SISTEMA AGRO - ALIMENTARE	32700	LUCIANA FINESSI
Q0000513	P.O.: SVILUPPO DEL SISTEMA DELLA CONOSCENZA, FORMAZIONE E CONSULENZA IN AGRICOLTURA	16013	MARCELLO CANNELLINI

D0000024 DIR. GEN. AGRICOLTURA, CACCIA E PESCA

Direttore: VALTIERO MAZZOTTI

Q0000517	P.O.: VALORIZZAZIONE TERRITORIALE DELLE PRODUZIONI AGRO - ALIMENTARI	88130	GIULIANO ZUPPIROLI
Q0000518	P.O.: ORIENTAMENTO DEI CONSUMI ED EDUCAZIONE ALIMENTARE	10599	ROSSANA MARI
Q0000858	P.O.: INTERVENTI PER LA PROMOZIONE DEI PRODOTTI AGROALIMENTARI	11230	CINZIA FERRINI
Q0000871	P.O.: SVILUPPO DEL SISTEMA AGROALIMENTARE ATTRAVERSO LE RETI PER L'INNOVAZIONE	10849	STEFANO NANNETTI
Q0001416	P.O.: SVILUPPO DEI PARTENARIATI EUROPEI PER L'INNOVAZIONE IN AGRICOLTURA	11709	PATRIZIA ALBERTI
Q0001417	P.O.: SOSTEGNO DELLE PRODUZIONI A QUALITA' REGOLAMENTATA	83655	ALBERTO VENTURA
Q0001418	P.O.: GESTIONE DELLE ATTIVITA' AMMINISTRATIVE E CONTABILI DEL SERVIZIO	11785	FRANCESCO GOLINELLI
00000330	SERV.ORGANIZZAZIONI DI MERCATO E SINERGIE DI FILIERA	10411	ROBERTA CHIARINI
SP000325	<u>PROF.PRESIDIO DEI PROCESSI E SVILUPPO DEL SETTORE VEGETALE</u>	
Q0000525	P.O.: GRANDI COLTURE E SEMENTI	10859	DANIELE GOVI
Q0000527	P.O.: SVILUPPO PROCESSI DI FILIERA	12036	NICOLA BENATTI
Q0000528	P.O.: INTERVENTI DI PREVENZIONE E GESTIONE CRISI SETTORE ORTOFRUTTA	2998	STEFANO CALLEGARI

D0000024 DIR. GEN. AGRICOLTURA, CACCIA E PESCA

Direttore: VALTIERO MAZZOTTI

Q0000529 P.O.: APPLICAZIONE OCM ORTOFRUTTA E CONTROLLO PROGRAMMI OPERATIVI

1516 FAUSTO RAMINI

Q0000809 P.O.: SETTORE APISTICO, AVICOLO, CARNI E ASPETTI SANITARI

1096 VINCENZO DI SALVO

Q0000810 P.O.: INTERVENTI SETTORE VITIVINICOLO

20494 MARCO ZILIBOTTI

Q0000873 P.O.: PROGRAMMI OPERATIVI OCM ORTOFRUTTA E DISCIPLINA AMBIENTALE

1511 MARCO CESTARO

Q0001190 P.O.: SETTORE LATTIERO - CASEARIO, MIGLIORAMENTO GENETICO E RIPRODUZIONE ANIMALE

10597 ROSSELLA TABELLINI

Q0001405 P.O.: GESTIONE DELLE ATTIVITA' AMMINISTRATIVE E CONTABILI DEL SERVIZIO

12097 MINA BARCHI

Q0001510 P.O.: SUPPORTO AMMINISTRATIVO OCM ORTOFRUTTA

3014 LIANA LANZI

Q0001568 P.O.: SISTEMI DI AUTOCONTROLLO PER LE PRODUZIONI VEGETALI

11660 LUCA RIZZI

00000473 SERV.TERRITORIALE AGRICOLTURA, CACCIA E PESCA DI BOLOGNA

11705 DANIELE DOSUALDO

Q0001336 P.O.: INTERVENTI IN MATERIA AGROAMBIENTALE - STACP BOLOGNA

33264 NELLO FOGACCI

Q0001337 P.O.: POLITICHE DEL PRIMO PILASTRO - STACP BOLOGNA

.....

D0000024 DIR. GEN. AGRICOLTURA, CACCIA E PESCADirettore: **VALTIERO MAZZOTTI**

Q0001338 P.O.: INVESTIMENTI IN MATERIA DI SVILUPPO RURALE - STACP BOLOGNA

20234 **MICHELE ZACCANTI**

Q0001339 P.O.: ATTIVITA' FAUNISTICO - VENATORIE, PESCA E TARTUFI - STACP BOLOGNA

20059 **CLAUDIO FELLETTI**

Q0001340 P.O.: AUTORIZZAZIONI, AIUTI NAZIONALI E AIUTI COMUNITARI PER FORMAZIONE, CONSULENZA E REGIMI DI QUALITA' - STACP BOLOGNA

48243 **UBALDO MARCHESI**00000474 **SERV.TERRITORIALE AGRICOLTURA, CACCIA E PESCA DI MODENA**20489 **MARIA PAOLA VECCHIATI**

Q0001345 P.O.: POLITICHE DEL PRIMO PILASTRO - STACP MODENA

20456 **ALBERTO LEPORATI**

Q0001347 P.O.: INVESTIMENTI IN MATERIA DI SVILUPPO RURALE - STACP MODENA

24220 **ADRIANO CORSINI**

Q0001348 P.O.: ATTIVITA' FAUNISTICO - VENATORIE, PESCA E TARTUFI - STACP MODENA

3747 **FEDERICA DOTTI**

Q0001349 P.O.: AUTORIZZAZIONI, AIUTI NAZIONALI E AIUTI COMUNITARI PER FORMAZIONE, CONSULENZA E REGIMI DI QUALITA' - STACP MODENA

1594 **FRANCESCO SEMERARO**

Q0001350 P.O.: INTERVENTI IN MATERIA AGROAMBIENTALE - STACP MODENA

8744 **CARLO CASTAGNOLI**00000475 **SERV.TERRITORIALE AGRICOLTURA, CACCIA E PESCA DI REGGIO EMILIA**20783 **MARIAPIA TEDESCHI**

D0000024 DIR. GEN. AGRICOLTURA, CACCIA E PESCA

Direttore: VALTIERO MAZZOTTI

Q0001356 P.O.: INTERVENTI IN MATERIA AGROAMBIENTALE - STACP REGGIO EMILIA

20712 ANNA BAGNI

Q0001357 P.O.: AUTORIZZAZIONI, AIUTI NAZIONALI E AIUTI COMUNITARI PER FORMAZIONE, CONSULENZA E REGIMI DI QUALITA' - STACP REGGIO EMILIA

20772 GIORGIO PERGREFFI

Q0001358 P.O.: POLITICHE DEL PRIMO PILASTRO - STACP REGGIO EMILIA

20778 LUCIANO ROTTEGLIA

Q0001359 P.O.: ATTIVITA' FAUNISTICO - VENATORIE, PESCA E TARTUFI - STACP REGGIO EMILIA

20753 ANDREA GUALERZI

Q0001360 P.O.: INVESTIMENTI IN MATERIA DI SVILUPPO RURALE - STACP REGGIO EMILIA

20723 GIOVANNI BONORETTI

00000476 SERV.TERRITORIALE AGRICOLTURA, CACCIA E PESCA DI PARMA

20783 MARIAPIA TEDESCHI

Ad Interim

Q0001377 P.O.: INVESTIMENTI IN MATERIA DI SVILUPPO RURALE - STACP PARMA

20553 VITTORIO BARUFFA

Q0001378 P.O.: POLITICHE DEL PRIMO PILASTRO - STACP PARMA

1007 GIANFRANCO ALOISE

Q0001379 P.O.: ATTIVITA' FAUNISTICO - VENATORIE, PESCA E TARTUFI - STACP PARMA

20620 PAOLO ZANZA

Q0001380 P.O.: INTERVENTI IN MATERIA AGROAMBIENTALE - STACP PARMA

20607 FRANCESCO ROZZI

Q0001381 P.O.: AUTORIZZAZIONI, AIUTI NAZIONALI E AIUTI COMUNITARI PER FORMAZIONE, CONSULENZA E REGIMI DI QUALITA' - STACP PARMA

20566 LAURA CASTELLO

D0000024 DIR. GEN. AGRICOLTURA, CACCIA E PESCADirettore: **VALTIERO MAZZOTTI**

00000477	SERV.TERRITORIALE AGRICOLTURA, CACCIA E PESCA DI PIACENZA	20523	ANTONIO MERLI
Q0001351	P.O.: INVESTIMENTI IN MATERIA DI SVILUPPO RURALE - STACP PIACENZA	28114	ENZO ORESTE DODI
Q0001352	P.O.: ATTIVITA' FAUNISTICO - VENATORIE, PESCA E TARTUFI - STACP PIACENZA	20522	ENRICO MERLI
Q0001353	P.O.: INTERVENTI IN MATERIA AGROAMBIENTALE - STACP PIACENZA	11124	DONATA MERLI
Q0001354	P.O.: AUTORIZZAZIONI, AIUTI NAZIONALI E AIUTI COMUNITARI PER FORMAZIONE, CONSULENZA E REGIMI DI QUALITA' - STACP PIACENZA	8752	MASSIMO CASTELLI
Q0001355	P.O.: POLITICHE DEL PRIMO PILASTRO - STACP PIACENZA	1147	SONIA QUAGLIAROLI
00000478	SERV.TERRITORIALE AGRICOLTURA, CACCIA E PESCA DI FERRARA	13681	RENZO ARMUZZI
Q0001363	P.O.: INTERVENTI IN MATERIA AGROAMBIENTALE - STACP FERRARA	20388	RENATO FINCO
Q0001364	P.O.: AUTORIZZAZIONI, AIUTI NAZIONALI E AIUTI COMUNITARI PER FORMAZIONE, CONSULENZA E REGIMI DI QUALITA' - STACP FERRARA	20366	MARCO ANDREOTTI
Q0001365	P.O.: ATTIVITA' FAUNISTICO - VENATORIE, PESCA E TARTUFI - STACP FERRARA	20408	CARLA NEGRETTI

D0000024 DIR. GEN. AGRICOLTURA, CACCIA E PESCADirettore: **VALTIERO MAZZOTTI****Q0001366 P.O.: INVESTIMENTI IN MATERIA DI SVILUPPO RURALE - STACP FERRARA**76635 **ALBERTO SISTI****Q0001367 P.O.: POLITICHE DEL PRIMO PILASTRO - STACP FERRARA**11630 **BRUNO PULIZZI****00000479 SERV.TERRITORIALE AGRICOLTURA, CACCIA E PESCA DI RAVENNA**9301 **CATIA BRICCOLANI****Q0001368 P.O.: POLITICHE DEL PRIMO PILASTRO - STACP RAVENNA**20298 **CINZIA LEVI****Q0001369 P.O.: ATTIVITA' FAUNISTICO - VENATORIE, PESCA E TARTUFI - STACP RAVENNA**20665 **GIOVANNI MAZZOLANI****Q0001370 P.O.: INTERVENTI IN MATERIA AGROAMBIENTALE - STACP RAVENNA**20266 **CLAUDIA CASETTI****Q0001371 P.O.: INVESTIMENTI IN MATERIA DI SVILUPPO RURALE - STACP RAVENNA**77810 **MASSIMO STEFANELLI****Q0001475 P.O.: AUTORIZZAZIONI, AIUTI NAZIONALI E AIUTI COMUNITARI PER FORMAZIONE, CONSULENZA E REGIMI DI QUALITA' - STACP RAVENNA**1838 **ALESSANDRA CESARI****00000480 SERV.TERRITORIALE AGRICOLTURA, CACCIA E PESCA DI RIMINI**3763 **FRANCESCA PALAZZI****Q0001362 P.O.: ATTIVITA' FAUNISTICO - VENATORIE, PESCA, TARTUFI E INTERVENTI IN MATERIA AGROAMBIENTALE - STACP RIMINI**20793 **PIER CLAUDIO ARRIGONI**

D0000024 DIR. GEN. AGRICOLTURA, CACCIA E PESCADirettore: **VALTIERO MAZZOTTI****Q0001476 P.O.: INVESTIMENTI SVILUPPO RURALE, SETTORE VITIVINICOLO E AVVERSITA' ATMOSFERICHE - STACP RIMINI****20841 PAOLO TAMPIERI****Q0001477 P.O.: AIUTI COMUNITARI E AUTORIZZAZIONI - STACP RIMINI****8743 PIER GIORGIO BELLUCCI****00000481 SERV.TERRITORIALE AGRICOLTURA, CACCIA E PESCA DI FORLI'-CESENA****10594 ALBERTO MAGNANI****Q0001341 P.O.: INTERVENTI IN MATERIA AGROAMBIENTALE - STACP FORLI' - CESENA****20245 RICCARDO BALZANI****Q0001342 P.O.: ATTIVITA' FAUNISTICO - VENATORIE, PESCA E TARTUFI - STACP FORLI' - CESENA****20258 ROSSELLA BRUSCHI****Q0001343 P.O.: AUTORIZZAZIONI, AIUTI NAZIONALI E AIUTI COMUNITARI PER FORMAZIONE, CONSULENZA E REGIMI DI QUALITA' - STACP FORLI' - CESENA****20331 LINO PATRIZI****Q0001344 P.O.: POLITICHE DEL PRIMO PILASTRO - STACP FORLI' - CESENA****20335 LUCIANO PIZZIGATTI****Q0001346 P.O.: INVESTIMENTI IN MATERIA DI SVILUPPO RURALE - STACP FORLI' - CESENA****67509 GIAN LUCA RAVAGLIOLI****00000488 SERV.AGRICOLTURA SOSTENIBILE****10750 LUCIO BOTARELLI****Q0000485 P.O.: AGRO - BIODIVERSITA' ED ECO - CONDIZIONALITA'****10590 GIANFRANCO DE GERONIMO**

D0000024 DIR. GEN. AGRICOLTURA, CACCIA E PESCADirettore: **VALTIERO MAZZOTTI****Q0000510 P.O.: RIDUZIONE DELLE EMISSIONI IN ATMOSFERA E USO DELL'ACQUA IRRIGUA IN AGRICOLTURA**11771 **GIAMPAOLO SARNO****Q0000516 P.O.: AGRICOLTURA A RIDOTTO IMPATTO AMBIENTALE**10423 **CARLO MALAVOLTA****Q0000519 P.O.: VIGILANZA DELLE PRODUZIONI AGROALIMENTARI REGOLAMENTATE**2796 **MATILDE FOSSATI****Q0001152 P.O.: USO SOSTENIBILE E TUTELA DEL SUOLO**4829 **LAURA BIOLCHINI****Q0001189 P.O.: SVILUPPO DI BASI DATI SULLE PRODUZIONI SOSTENIBILI**3081 **GUIDO LUCA VIOLINI**

ECONOMIA DELLA CONOSCENZA, DEL LAVORO E DELL'IMPRESA

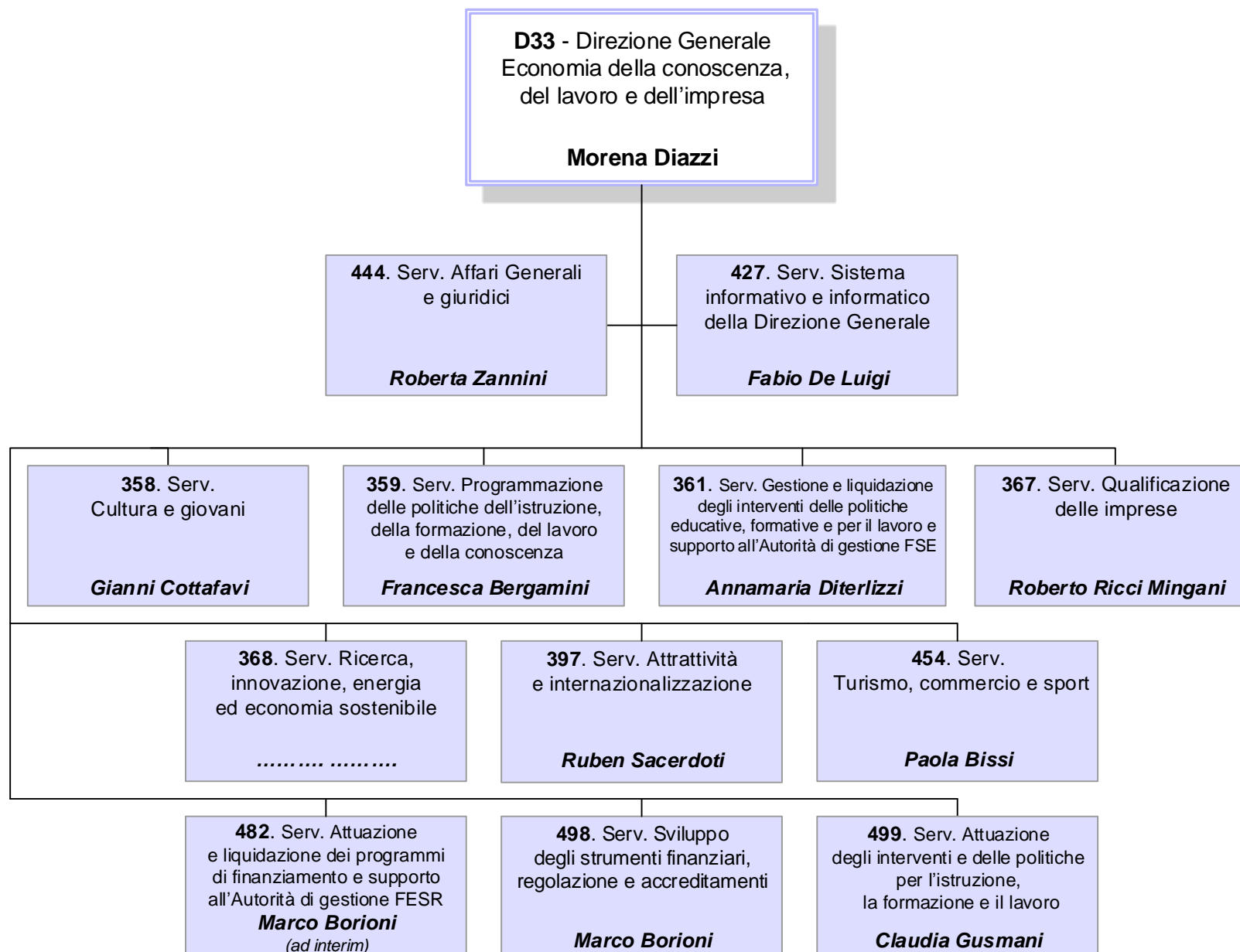

D0000033 DIR. GEN. ECONOMIA DELLA CONOSCENZA, DEL LAVORO E DELL'IMPRESA

Direttore: MORENA DIAZZI

Unità Funzionali in staff alla Direzione Generale

SP000342	<u>PROF.COMUNICAZIONE, PROMOZIONE, COORDINAMENTO PROGETTI EUROPEI</u>	74624	LAURA SCHIFF	
SP000343	<u>PROF.COORDINAMENTO ED ATTUAZIONE DEI PROGRAMMI POR FESR E FSE</u>	3901	DANIELA FERRARA	Art.18
SP000349	<u>PROF.ANALISI, MONITORAGGIO E VALUTAZIONE DEI PROGRAMMI</u>	24330	FRANCESCO COSENTINO	Art.18
Q0000604	P.O.: RISORSE FINANZIARIE FSE E AREA "CULTURA, FORMAZIONE, LAVORO"	8263	FRANCA BERTACCA	
Q0000617	P.O.: COMUNICAZIONE POR FESR E POR FSE	11889	ANNA MARIA LINSALATA	
Q0000619	P.O.: RISORSE FINANZIARIE FESR E AREA "ATTIVITA' PRODUTTIVE, COMMERCIO, TURISMO"	86486	BARBARA ZANASI	
Q0000892	P.O.: SEGRETERIA DI DIREZIONE	12034	LUIGINA DE SIMONE	
Q0001010	P.O.: GESTIONE DEL PERSONALE	11666	ANGELO ARVISTI	
Q0001107	P.O.: IRREGOLARITA' COMUNITARIE POR FESR E FSE	2890	MANUELA BOCCUNI	

D0000033 DIR. GEN. ECONOMIA DELLA CONOSCENZA, DEL LAVORO E DELL'IMPRESADirettore: **MORENA DIAZZI**

Q0001332 P.O.: CERTIFICAZIONE DELLA SPESA - POR FESR

4014 **ROSAMARIA PUGLIESE**

Q0001396 P.O.: CERTIFICAZIONE DELLA SPESA - POR FSE

11563 **ANNA FAVARO**

Q0001468 P.O.: PROGETTI SPECIALI DELLA DIREZIONE GENERALE

3912 **SONIA BONANNO**Q0001564 P.O.: GESTIONE DELLE ATTIVITA' AMMINISTRATIVE FINALIZZATE ALL'INSEDIAMENTO DEGLI ENTI DI RICERCA C/O IL
TECNOPOLO DI BOLOGNA. - CONTROLLO ATTI12474 **NICOLETTA PRATELLA**00000358 **SERV.CULTURA E GIOVANI**1636 **GIANNI COTTAFAVI**

Q0000589 P.O.: PROMOZIONE CULTURALE E DELLA MEMORIA DEL NOVECENTO

11809 **MICAELA LIPPARINI**

Q0000592 P.O.: INVESTIMENTI E SPETTACOLO

11690 **CINZIA CAZZOLI**

Q0001105 P.O.: CINEMA

3046 **FABIO ABAGNATO**

Q0001106 P.O.: POLITICHE GIOVANILI

11256 **MARINA MINGOZZI**

Q0001314 P.O.: ATTIVITA' CONTABILI, CONTROLLI E LIQUIDAZIONE

20253 **MILENA BONUCCI AMADORI**00000359 **SERV.PROGRAMMAZIONE DELLE POLITICHE DELL'ISTRUZIONE, DELLA
FORMAZIONE, DEL LAVORO E DELLA CONOSCENZA**3738 **FRANCESCA BERGAMINI**

Art.18

D000033 DIR. GEN. ECONOMIA DELLA CONOSCENZA, DEL LAVORO E DELL'IMPRESA

Direttore: MORENA DIAZZI

Q0000602 P.O.: QUALIFICHE, FORMALIZZAZIONE E CERTIFICAZIONE DELLE COMPETENZE

11799 MATTEO DALL'OCA

Q0000612 P.O.: DIRITTO ALLO STUDIO SCOLASTICO E UNIVERSITARIO

11118 PATRIZIA BERTI

Q0001120 P.O.: EDILIZIA SCOLASTICA

.....

Q0001154 P.O.: POLITICHE DELL'ISTRUZIONE, FORMAZIONE TECNICA E PROFESSIONALE

5934 ANNAMARIA ARRIGHI

Q0001231 P.O.: OFFERTA EDUCATIVA E FORMATIVA

20056 GIADA FACCIO

Q0001388 P.O.: POLITICHE DEL LAVORO

11903 GABRIELE MARZANO

00000361 **SERV.GESTIONE E LIQUIDAZ. DEGLI INTERVENTI DELLE POLITICHE EDUCATIVE,
FORMAT. E PER IL LAVORO E SUPP. ALL'AUTORITA' DI GESTIONE FSE**

20806 ANNAMARIA DITERLIZZI

Art.18

Q0001108 P.O.: SUPPORTO AUTORITA' DI GESTIONE FSE

11887 RITA MARIA MELE

Q0001109 P.O.: ATTIVITA' DI CONTROLLO DI AMMISSIBILITA' DELLA SPESA

12014 ANNARITA MARINOSCI

Q0001110 P.O.: LIQUIDAZIONI, PAGAMENTI E FIDEIUSSIONI

1652 LUIGI FALBO

D0000033 DIR. GEN. ECONOMIA DELLA CONOSCENZA, DEL LAVORO E DELL'IMPRESADirettore: **MORENA DIAZZI****Q0001111 P.O.: GESTIONE ATTIVITA' FINANZIATE****80452 SILVIA TOLOMELLI****00000367 SERV.QUALIFICAZIONE DELLE IMPRESE****6783 ROBERTO RICCI MINGANI****Q0000624 P.O.: PREDISPOSIZIONE ED ATTUAZIONE DI INTERVENTI PER LA COMPETITIVITA' DELLE IMPRESE****11147 ANDREA PAPPACENA****Q0000626 P.O.: INCENTIVAZIONI ALLE IMPRESE****10413 ANGELO MARCHESINI****Q0001240 P.O.: RICERCA E SVILUPPO PER IMPRESE E FILIERE****1648 MASSIMILIANO TUZZI****Q0001458 P.O.: AZIONI PER LA QUALIFICAZIONE E L'INNOVAZIONE RESPONSABILE DELLE IMPRESE****20621 PAOLA ALESSANDRI****00000368 SERV.RICERCA, INNOVAZIONE, ENERGIA ED ECONOMIA SOSTENIBILE**

.....

Q0001195 P.O.: CONSULENZA GIURIDICO AMMINISTRATIVA AREA ENERGIA**2727 ANTONELLA PATRIZIA CATALDI****Q0001196 P.O.: RICERCA, TRASFERIMENTO TECNOLOGICO E PROMOZIONE DELL'INNOVAZIONE****2787 ELISABETTA MAINI****Q0001459 P.O.: RIQUALIFICAZIONE ENERGETICA DELLE INFRASTRUTTURE PUBBLICHE E PRIVATE****3193 GABRIELE COSENTINI**

D0000033 DIR. GEN. ECONOMIA DELLA CONOSCENZA, DEL LAVORO E DELL'IMPRESA

Direttore: MORENA DIAZZI

Q0001508 P.O.: ATTUAZIONE PIANO ENERGETICO REGIONALE10136 **ATTILIO RAIMONDI****00000397 SERV.ATTRATTIVITA' E INTERNAZIONALIZZAZIONE**2804 **RUBEN SACERDOTI**

Art.18

Q0000623 P.O.: ATTRAZIONE DEGLI INVESTIMENTI E INTERNAZIONALIZZAZIONE3655 **GIAN LUCA BALDONI****Q0001008 P.O.: SISTEMA FIERISTICO**11696 **FRANCESCO QUAGLIARIELLO****Q0001399 P.O.: ATTIVITA' CULTURALI ALL'ESTERO**

.....

Q0001467 P.O.: ACCORDI DI INSEDIAMENTO E SVILUPPO3921 **PAOLO GALLONI****00000427 SERV.SISTEMA INFORMATIVO E INFORMATICO DELLA DIREZIONE GENERALE**13789 **FABIO DE LUIGI****SP000341 PROF.SISTEMI INFORMATIVI PER GLI ENTI LOCALI**

.....

Q0001116 P.O.: SISTEMA INFORMATIVO SCOLASTICO2850 **STEFANO CREMONINI****Q0001117 P.O.: SISTEMA INFORMATIVO A SUPPORTO DELLE POLITICHE ATTIVE DEL LAVORO DEL POR FSE**12103 **SANDRA CREMONINI****Q0001460 P.O.: SISTEMA INFORMATIVO A SUPPORTO DELLE POLITICHE ECONOMICHE**539 **STEFANO BIANCONI**

D0000033 DIR. GEN. ECONOMIA DELLA CONOSCENZA, DEL LAVORO E DELL'IMPRESA

Direttore: MORENA DIAZZI

00000444 SERV.AFFARI GENERALI E GIURIDICI

6948 ROBERTA ZANNINI

Q0000606 P.O.: CONTROLLI IN LOCO E ISPETTIVE VERSO I BENEFICIARI DEGLI INTERVENTI FSE, FESR, DEL LAVORO, DELLA FORMAZIONE E DELLE ATTIVITA' PRODUTTIVE

3823 NICOLA CINTI

Q0000882 P.O.: ACQUISIZIONE BENI E SERVIZI

11897 ELISABETTA FARAONE

Q0001213 P.O.: RETE REGIONALE SUAP E SEMPLIFICAZIONE PER LE IMPRESE

11797 SIMONA MATTIOLI

Q0001239 P.O.: SOCIETA' PARTECIPATE, NORMATIVA FISCALE PER LE IMPRESE, AIUTI DI STATO

3141 ANTONIO DELL'OLIO

Q0001419 P.O.: INCARICHI PROFESSIONALI E LIQUIDAZIONI DI BENI E SERVIZI

7393 DANIELE VENTURI

Q0001461 P.O.: CONSULENZA GIURIDICA

6771 LAURA MORONI

00000454 SERV.TURISMO, COMMERCIO E SPORT

12673 PAOLA BISSI

Art.18

SP000235 PROF.DESTINAZIONI TURISTICHE, PROMO-COMMERCIALIZZAZIONE, SVILUPPO E PROMOZIONE DELLO SPORT

13164 VENERIO BRENAGGI

Q0000593 P.O.: SPORT

1635 MORENA GRANDI

Q0000630 P.O.: COMMERCIO IN SEDE FISSA AL DETTAGLIO E ALL'INGROSSO. PUBBLICI ESERCIZI E RIVENDITE DI GIORNALI E RIVISTE

10541 MARCO ARTIOLI

D0000033 DIR. GEN. ECONOMIA DELLA CONOSCENZA, DEL LAVORO E DELL'IMPRESA

Direttore: MORENA DIAZZI

Q0000631 P.O.: TURISMO, STRUTTURE RICETTIVE ALBERGHIERE, EXTRA ALBERGHIERE E ALL'ARIA APERTA

10254 GABRIELLA MANCINI

Q0000861 P.O.: COMMERCIO, PROMOZIONE DEL CONSUMERISMO E DEL COMMERCIO EQUO E SOLIDALE

11649 MARCELLO SANTORO

Q0000864 P.O.: PROGETTI EUROPEI, NAZIONALI E REGIONALI AFFERENTI AL TURISMO

53180 MAURA MINGOZZI

Q0001420 P.O.: PROGETTI INNOVATIVI DI APT E DELLE DESTINAZIONI TURISTICHE

11961 MICHELA BOSCHI

Q0001421 P.O.: COMMERCIO SU AREE PUBBLICHE, DISTRIBUZIONE CARBURANTI E OSSERVATORIO REGIONALE DEL COMMERCIO

3433 ALESSANDRA PERLI

00000482 SERV.ATTUAZIONE E LIQUIDAZIONE DEI PROGRAMMI DI FINANZIAMENTO E SUPPORTO ALL'AUTORITA' DI GESTIONE FESR

11790 MARCO BORIONI

Ad Interim

Q0001397 P.O.: RENDICONTAZIONE DI ENTI E SOGGETTI PUBBLICI PER L'ATTRATTIVITA', COMPETITIVITA' E VALORIZZAZIONE DEL TERRITORIO

20412 GIULIA POTENA

Q0001398 P.O.: RENDICONTAZIONE DEI PROGETTI DI RICERCA, INNOVAZIONE E COMPETITIVITA' DELLE IMPRESE

20445 MONICA FICARELLI

Q0001550 P.O.: LIQUIDAZIONE PIANI E PROGRAMMI REGIONALI

5709 MAURO CRISCUOLO

00000498 SERV.SVILUPPO DEGLI STRUMENTI FINANZIARI, REGOLAZIONE E ACCREDITAMENTI

11790 MARCO BORIONI

D0000033 DIR. GEN. ECONOMIA DELLA CONOSCENZA, DEL LAVORO E DELL'IMPRESA

Direttore: MORENA DIAZZI

Q0000600 P.O.: PROCEDURE DI ACCREDITAMENTO

86716 PAOLA ZANIBONI

Q0001011 P.O.: INTERVENTI PER L'ACCESSO AL CREDITO DELLE PMI

11890 ANGELA SOVERINI

Q0001423 P.O.: ATTIVITA' GIURIDICO - AMMINISTRATIVO

11773 STEFANIA ALBERTAZZI

**00000499 SERV.ATTUAZIONE DEGLI INTERVENTI E DELLE POLITICHE PER L'ISTRUZIONE,
LA FORMAZIONE E IL LAVORO**

10536 CLAUDIA GUSMANI

Art.18

Q0001155 P.O.: PIANIFICAZIONE RISORSE FINANZIARIE E CONTROLLI

2777 MICHELE LOLLINI

Q0001214 P.O.: INTERVENTI PER LA QUALIFICAZIONE DELL'OCCUPAZIONE E L'ATTUAZIONE DEI SERVIZI PER IL LAVORO

71990 GIAN LUCA SAGRADINI

Q0001306 P.O.: INTERVENTI PER L'OCCUPAZIONE E L'INCLUSIONE SOCIALE E LAVORATIVA

20233 GAETANO VUOZZO

Q0001307 P.O.: AUTORIZZAZIONE DELLE MISURE E DEI SERVIZI DI FORMAZIONE, LAVORO E CERTIFICAZIONE

10117 MARIA ROSARIA CIABURRI

CURA DEL TERRITORIO E DELL'AMBIENTE

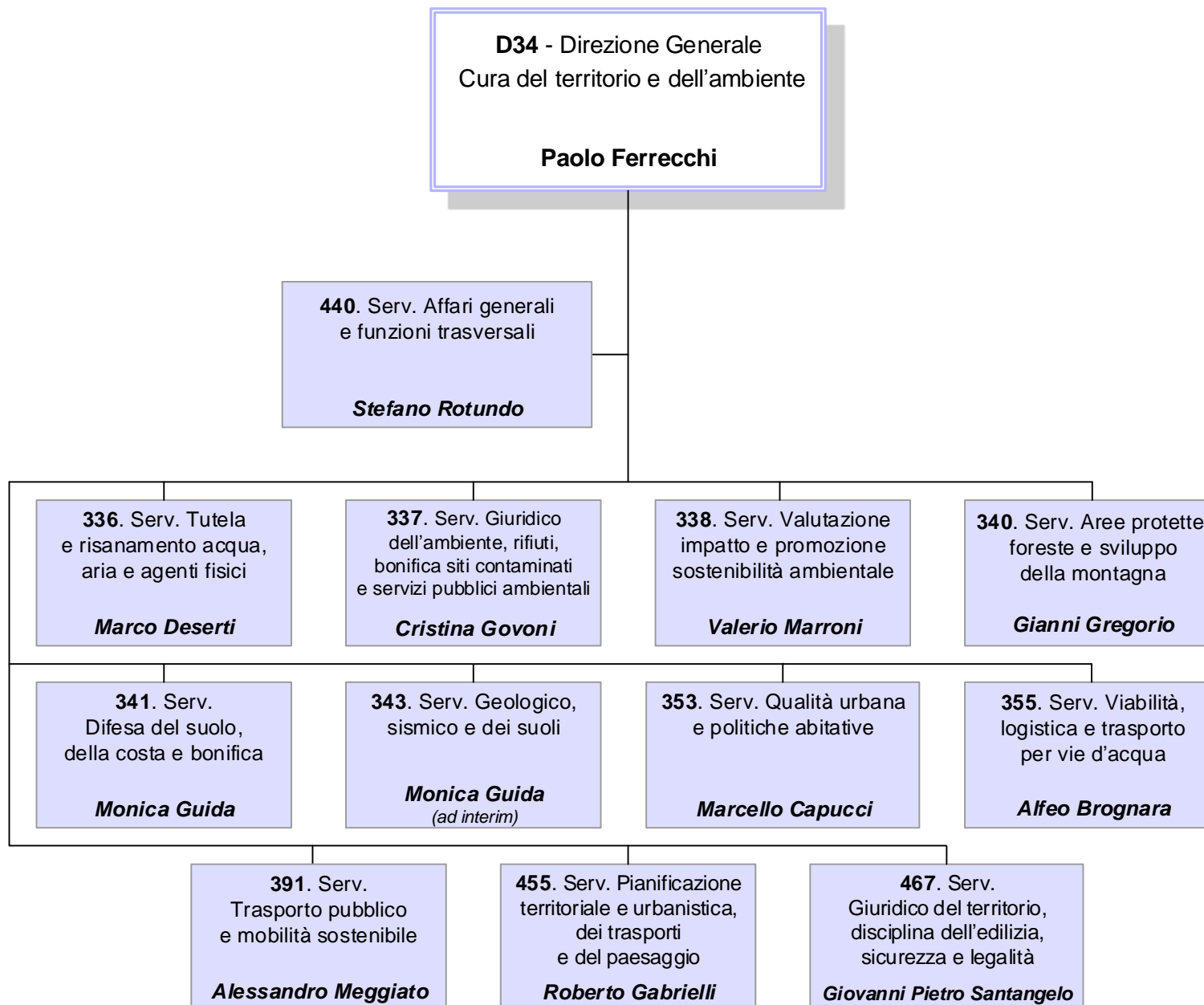

D0000034 DIR. GEN. CURA DEL TERRITORIO E DELL'AMBIENTE

Direttore: PAOLO FERRECCHI

Unità Funzionali in staff alla Direzione Generale

SP000331 PROF.COORDINAMENTO DEI SISTEMI INFORMATIVI DEL TERRITORIO E DELL'AMBIENTE

.....

Q0000795 P.O.: CONSULENZA GIURIDICO - LEGALE E AMMINISTRATIVA DI DIREZIONE IN MATERIA DI TRASPORTI

10659 GABRIELLA GHISELLI

Q0001000 P.O.: SISTEMA DI PROGRAMMAZIONE E PROCESSI ORGANIZZATIVI DI DIREZIONE

10283 GIAN FRANCO PELLERI

Q0001393 P.O.: PROGRAMMAZIONE FINANZIARIA, BILANCIO E CONTROLLO

10263 ANNA GRECO

00000336 SERV.TUTELA E RISANAMENTO ACQUA, ARIA E AGENTI FISICI

13579 MARCO DESERTI

Q0000534 P.O.: TUTELA DEL PATRIMONIO IDRICO. DISCIPLINA DELLE UTILIZZAZIONI DELLA RISORSA ACQUA E BILANCI IDRICI

53725 SANDRA MONDUCCI

Q0000539 P.O.: PRESIDIO IN MATERIA DI INQUINAMENTO ACUSTICO ED ELETTROMAGNETICO

1024 ALFONSO ALBANELLI

Q0000540 P.O.: PRESIDIO IN MATERIA DI QUALITA' DELL'ARIA

1883 LUCIA RAMPONI

Q0001033 P.O.: PRESIDIO IN MATERIA DI STABILIMENTI A RISCHIO DI INCIDENTI RILEVANTI, DI INQUINAMENTO LUMINOSO E RISPARMIO ENERGETICO

12171 MARIA D'AMORE

Q0001194 P.O.: AZIONI AD APPROCCIO INTEGRATO IN MATERIA DI CAMBIAMENTI CLIMATICI, INQUINAMENTO ATMOSFERICO E PROCESSI AD IMPATTO AMBIENTALE

1657 KATIA RAFFAELLI

D0000034 DIR. GEN. CURA DEL TERRITORIO E DELL'AMBIENTEDirettore: **PAOLO FERRECCHI****Q0001411 P.O.: PIANIFICAZIONE IN MATERIA DI RISORSE IDRICHE**12092 **PAOLA MALDINI****Q0001412 P.O.: TUTELA DEL PATRIMONIO IDRICO E DISCIPLINA DEGLI SCARICHI**5935 **FRANCESCO TORNATORE****00000337 SERV.GIURIDICO DELL'AMBIENTE, RIFIUTI, BONIFICA SITI CONTAMINATI E
SERVIZI PUBBLICI AMBIENTALI**10304 **CRISTINA GOVONI****Q0000530 P.O.: CONSULENZA GIURIDICA IN MATERIA AMBIENTALE E CONTRATTUALISTICA PUBBLICA**5146 **BARBARA BUDINI****Q0000531 P.O.: CONSULENZA GIURIDICA IN MATERIA AMBIENTALE E QUALITA' DEI PROCESSI AMMINISTRATIVI**3023 **DONATA GIUSEPPA ROMANO****Q0000536 P.O.: BONIFICHE SITI INQUINATI**10208 **CLAUDIA FERRARI****Q0000823 P.O.: GESTIONE TECNICO - FINANZIARIA DEGLI INTERVENTI IN CAMPO AMBIENTALE**40830 **ANTONIO GROSSO****Q0001222 P.O.: TECNOLOGIE IMPIANTISTICHE E GESTIONE DEI RIFIUTI**

.....

**Q0001223 P.O.: CONSULENZA GIURIDICA E SUPPORTO SPECIALISTICO PER LE INNOVAZIONI NORMATIVE IN MATERIA
AMBIENTALE**4657 **MARIA KHADIVI FARANGHIS****Q0001230 P.O.: SERVIZI PUBBLICI AMBIENTALI**4734 **FRANCESCA BELLAERA****00000338 SERV.VALUTAZIONE IMPATTO E PROMOZIONE SOSTENIBILITA' AMBIENTALE**12660 **VALERIO MARRONI**

D0000034 DIR. GEN. CURA DEL TERRITORIO E DELL'AMBIENTEDirettore: **PAOLO FERRECCHI**

Q0000538 P.O.: VALUTAZIONE DI IMPATTO AMBIENTALE (VIA)

12091 VALENTINA FAVERO

Q0000822 P.O.: VALUTAZIONE AMBIENTALE DI PIANI E PROGRAMMI (VA)

1452 ROSANNA ZAVATTINI

Q0001242 P.O.: AUTORIZZAZIONE INTEGRATA AMBIENTALE (AIA) E AUTORIZZAZIONE UNICA VALUTAZIONE AMBIENTALE (AUA)

4771 MATTEO BALBONI

Q0001414 P.O.: VALUTAZIONE DI IMPATTO AMBIENTALE (VIA) STATALI

4530 RUGGERO MAZZONI

00000340 **SERV.AREE PROTETTE, FORESTE E SVILUPPO DELLA MONTAGNA**

15584 GIANNI GREGORIO

SP000197 PROF.SVILUPPO AREE MONTANE

10259 BRUNELLA RAMBALDI

Q0000543 P.O.: PIANI E PROGRAMMI FORESTALI, PROCEDIMENTI AUTORIZZATIVI IN MATERIA FORESTALE

1349 FAUSTO AMBROSINI

Q0000544 P.O.: RETE NATURA 2000 E ATTUAZIONE DELLA DIRETTIVA COMUNITARIA "HABITAT"

10284 FRANCESCO BESIO

Q0000545 P.O.: AZIONI REGIONALI A FAVORE DEL SISTEMA DELLE AREE PROTETTE E DELLA CONSERVAZIONE DELLA BIODIVERSITA'

10571 MONICA PALAZZINI CERQUETELLA

Q0001403 P.O.: PIANI DI ASSESTAMENTO FORESTALI PUBBLICI E PRIVATI E COORDINAMENTO DELLE BASI INFORMATIVE DI SETTORE

11723 MARCO PATTUELLI

Q0001565 P.O.: SUPPORTO ALLE AZIONI PER LO SVILUPPO DELLA MONTAGNA

5006 GABRIELE LOCATELLI

D0000034 DIR. GEN. CURA DEL TERRITORIO E DELL'AMBIENTEDirettore: **PAOLO FERRECCHI**

00000341	SERV.DIFESA DEL SUOLO, DELLA COSTA E BONIFICA	11457	MONICA GUIDA	
Q0000546	P.O.: ATTIVITA' AMMINISTRATIVO - FINANZIARIA NEL SETTORE DELLA DIFESA DEL SUOLO, COSTA E BONIFICA	1601	CLAUDIA QUERCETI	
Q0000547	P.O.: PROGRAMMAZIONE DI INTERVENTI IN MATERIA DI DIFESA DEL SUOLO	55665	ROBERTO MORETTI	
Q0000548	P.O.: PROGRAMMAZIONE DI INTERVENTI IN MATERIA DI BONIFICA IDRAULICA E IRRIGAZIONE	821	ALFREDO CAGGIANELLI	
Q0000549	P.O.: GESTIONE DELLA PIANIFICAZIONE DI BACINO	11615	FRANCO GHISELLI	
Q0000551	P.O.: PROGRAMMAZIONE DI INTERVENTI E STUDI IN MATERIA DI DIFESA DELLA COSTA	630	CARLO ALBERTAZZI	
Q0001413	P.O.: PIANI E PROGRAMMI NEL SETTORE IDRAULICO	3665	PATRIZIA ERCOLI	
00000343	SERV.GEOLOGICO, SISMICO E DEI SUOLI	11457	MONICA GUIDA	Ad Interim
Q0000552	P.O.: SVILUPPO E ANALISI DEI DATI SUI SUOLI A SUPPORTO DELLE POLITICHE AGRICOLE, AMBIENTALI E URBANISTICHE	10172	PAOLA TAROCCO	
Q0000553	P.O.: PRODUZIONE E ANALISI DI DATI GEOLOGICI E IDROGEOLOGICI NELLA PIANURA EMILIANO - ROMAGNOLA	10158	PAOLO SEVERI	

D0000034 DIR. GEN. CURA DEL TERRITORIO E DELL'AMBIENTE

Direttore: PAOLO FERRECCHI

- Q0000554 P.O.: BANCHE DATI GEOLOGICHE E DEL DISSESTO, VALUTAZIONI DI PERICOLOSITA' E RISCHIO IDROGEOLOGICO, VALORIZZAZIONE DEL PATRIMONIO GEOLOGICO 11590 MARCO PIZIOLO
- Q0000555 P.O.: ACQUISIZIONE E ANALISI DEI DATI PER LA VALUTAZIONE DELLA PERICOLOSITA' SISMICA E LO SVILUPPO SOSTENIBILE DELLE RISORSE ENERGETICHE DEL SOTTUSUOLO 10161 LUCA MARTELLI
- Q0000821 P.O.: SVILUPPO E ANALISI DEI DATI GEOLOGICI SULLE RISORSE IDRICHE E NATURALI DELL'APPENNINO EMILIANO - ROMAGNOLO 10276 MARIA TERESA DE NARDO
- Q0001124 P.O.: PROGRAMMAZIONE E ATTUAZIONE INTERVENTI FINALIZZATI ALLA RIDUZIONE DEL RISCHIO SISMICO 11484 VANIA PASSARELLA
- Q0001415 P.O.: SVILUPPO E GESTIONE DEL SISTEMA INFORMATIVO MARE - COSTA E ATTIVITA' CONOSCITIVE PER LA MITIGAZIONE DEI RISCHI COSTIERI 12064 LUISA PERINI

00000353 SERV.QUALITA' URBANA E POLITICHE ABITATIVE

9218 MARCELLO CAPUCCI

Art.18

- Q0000571 P.O.: PRESIDIO AMMINISTRATIVO, CONTABILE E FINANZIARIO DEGLI INTERVENTI DI EDILIZIA RESIDENZIALE SOCIALE 29390 MILVA FABBRI
- Q0000573 P.O.: PRESIDIO GIURIDICO, AMMINISTRATIVO E FINANZIARIO DEGLI INTERVENTI DI EDILIZIA RESIDENZIALE PUBBLICA
- Q0000577 P.O.: PROMOZIONE DI METODI E PRATICHE PER LA RIGENERAZIONE URBANA 83390 LUCIANO VECCHI
- Q0000578 P.O.: PROMOZIONE E VALUTAZIONE DELLA QUALITA' URBANA NEGLI INTERVENTI DI TRASFORMAZIONE E RIGENERAZIONE 10085 ADRIANO BERGAMASCHI
- Q0001375 P.O.: PRESIDIO GIURIDICO AMMINISTRATIVO DEGLI INTERVENTI DI RIQUALIFICAZIONE URBANA E RECUPERO EDILIZIO 11778 MICHELA ROMAGNOLI

D0000034 DIR. GEN. CURA DEL TERRITORIO E DELL'AMBIENTEDirettore: **PAOLO FERRECCHI****00000355 SERV.VIABILITA', LOGISTICA E TRASPORTO PER VIE D'ACQUA****5896 ALFEO BROGNARA****Q0000581 P.O.: LOGISTICA TRASPORTO MERCI****11814 GIULIANA CHIODINI****Q0000582 P.O.: VIABILITA' DI INTERESSE REGIONALE E INFRASTRUTTURE STRATEGICHE****11436 FEDERICA ROPA****Q0000583 P.O.: AZIONI E PROGRAMMI IN MATERIA DI SICUREZZA STRADALE****2556 ANTONELLA NANETTI****Q0000827 P.O.: SISTEMA INFORMATIVO DELLA VIABILITA'****629 STEFANO GRANDI****Q0000886 P.O.: CONSULENZA LEGALE E GIURIDICO - AMMINISTRATIVO IN MATERIA DI INFRASTRUTTURE E LOGISTICA****12031 ANNA LISA SCHEMBRI****Q0001198 P.O.: PRESIDIO DELLE PROCEDURE E GESTIONE DELLA SPESA IN MATERIA DI INFRASTRUTTURE E LOGISTICA****87890 GLORIA ZOVI****Q0001389 P.O.: TRASPORTO PER VIE D'ACQUA E AEROPORTI****1444 CRISTINA BIANCHI****00000391 SERV.TRASPORTO PUBBLICO E MOBILITA' SOSTENIBILE****9251 ALESSANDRO MEGGIATO****Art.18****Q0000688 P.O.: QUALITA' DEI SERVIZI DI TRASPORTO PUBBLICO E SERVIZI ALL'UTENZA****1454 LAURA BRUGNOLO**

D0000034 DIR. GEN. CURA DEL TERRITORIO E DELL'AMBIENTEDirettore: **PAOLO FERRECCHI****Q0000689 P.O.: ORGANIZZAZIONE DEI SERVIZI FERROVIARI E RAPPORTI CON L'UTENZA**

.....

Q0000690 P.O.: GESTIONE TECNICA DEGLI INTERVENTI PER IL TRASPORTO FERROVIARIO E RELATIVE PERTINENZE1448 **ANDREA CANNINI****Q0000691 P.O.: ORGANIZZAZIONE DEI SERVIZI DEL TRASPORTO PUBBLICO LOCALE E GOVERNANCE DEL SISTEMA**10017 **ROBERTA MORICO****Q0000866 P.O.: FINANZIAMENTO DEI SERVIZI FERROVIARI**9145 **SANDRA BIAGI****Q0000899 P.O.: FINANZIAMENTO DEGLI INVESTIMENTI DEL TRASPORTO PUBBLICO E DELLA MOBILITA' SOSTENIBILE**11750 **FABRIZIO MELIS****Q0001241 P.O.: FINANZIAMENTO DEI SERVIZI E ANALISI INTEGRATE TECNICO - ECONOMICHE DEL TRASPORTO PUBBLICO**11088 **MONICA CALZOLARI****Q0001433 P.O.: GESTIONE MONITORAGGI E BANCHE DATI DEL TRASPORTO PUBBLICO E DELLA MOBILITA' URBANA**695 **ALESSANDRO ALBERTINI****Q0001434 P.O.: PROMOZIONE DELLA MOBILITA' SOSTENIBILE E DELLA MOBILITA' CICLISTICA**879 **MARCO ZAGNONI****Q0001435 P.O.: GESTIONE INTERVENTI PER IL TRASPORTO PUBBLICO LOCALE E INFRASTRUTTURE PER IL TRASPORTO PUBBLICO INTEGRATO E METROPOLITANO**10216 **PATRIZIA MELOTTI****00000440 SERV.AFFARI GENERALI E FUNZIONI TRASVERSALI**70635 **STEFANO ROTUNDO****Q0000542 P.O.: ICT E SISTEMI INFORMATIVI DEL TERRITORIO E DELL'AMBIENTE**10194 **CATIA GODOLI**

D0000034 DIR. GEN. CURA DEL TERRITORIO E DELL'AMBIENTEDirettore: **PAOLO FERRECCHI****Q0001401 P.O.: ACQUISIZIONE BENI E SERVIZI**6328 **ANTONIA DELLE GROTTAGLIE****Q0001402 P.O.: ORGANIZZAZIONE, RISORSE UMANE E AFFARI GENERALI**8370 **ROBERTA BERTI****00000455 SERV.PIANIFICAZIONE TERRITORIALE E URBANISTICA, DEI TRASPORTI E DEL PAESAGGIO**5956 **ROBERTO GABRIELLI****Q0000584 P.O.: SERVIZI PER LA PIANIFICAZIONE E OSSERVATORIO DEL TERRITORIO**3704 **MARCO NERIERI****Q0000949 P.O.: PIANIFICAZIONE DEI TRASPORTI**3492 **DENIS BARBIERI****Q0001390 P.O.: PIANIFICAZIONE PAESAGGISTICA**3743 **GRAZIELLA GUARAGNO****Q0001391 P.O.: VALUTAZIONE DEI PIANI SUBREGIONALI E URBANISTICA**3806 **BARBARA NEROZZI****Q0001392 P.O.: OSSERVATORIO DEL PAESAGGIO, PROGETTI DI TUTELA RECUPERO E VALORIZZAZIONE, PROMOZIONE DELLA CULTURA DEL PAESAGGIO**10227 **ANNA MARIA MELE****00000467 SERV.GIURIDICO DEL TERRITORIO, DISCIPLINA DELL'EDILIZIA, SICUREZZA E LEGALITA'**73248 **GIOVANNI P. SANTANGELO****Q0000563 P.O.: DISCIPLINA REGIONALE IN MATERIA EDILIZIA E DI PREVENZIONE ANTISISMICA**83676 **ROSSELLA VENTURA**

D0000034 DIR. GEN. CURA DEL TERRITORIO E DELL'AMBIENTEDirettore: **PAOLO FERRECCHI****Q0000572 P.O.: NORME TECNICHE E REQUISITI DELLE OPERE EDILIZIE**1551 **CLAUDIA MAZZOLI****Q0000575 P.O.: ESPRESSIONE DELL'INTESA DELLA REGIONE SULLE OPERE PUBBLICHE DI INTERESSE STATALE**

.....

Q0000834 P.O.: DISCIPLINA REGIONALE IN MATERIA DI URBANISTICA E DI ESPROPRIAZIONE11764 **LUCA TRENTINI****Q0001394 P.O.: SEMPLIFICAZIONE, UNIFORMAZIONE E GESTIONE TELEMATICA DELL'ATTIVITA' EDILIZIA**3586 **GIULIA ANGELELLI**

CURA DELLA PERSONA, SALUTE E WELFARE

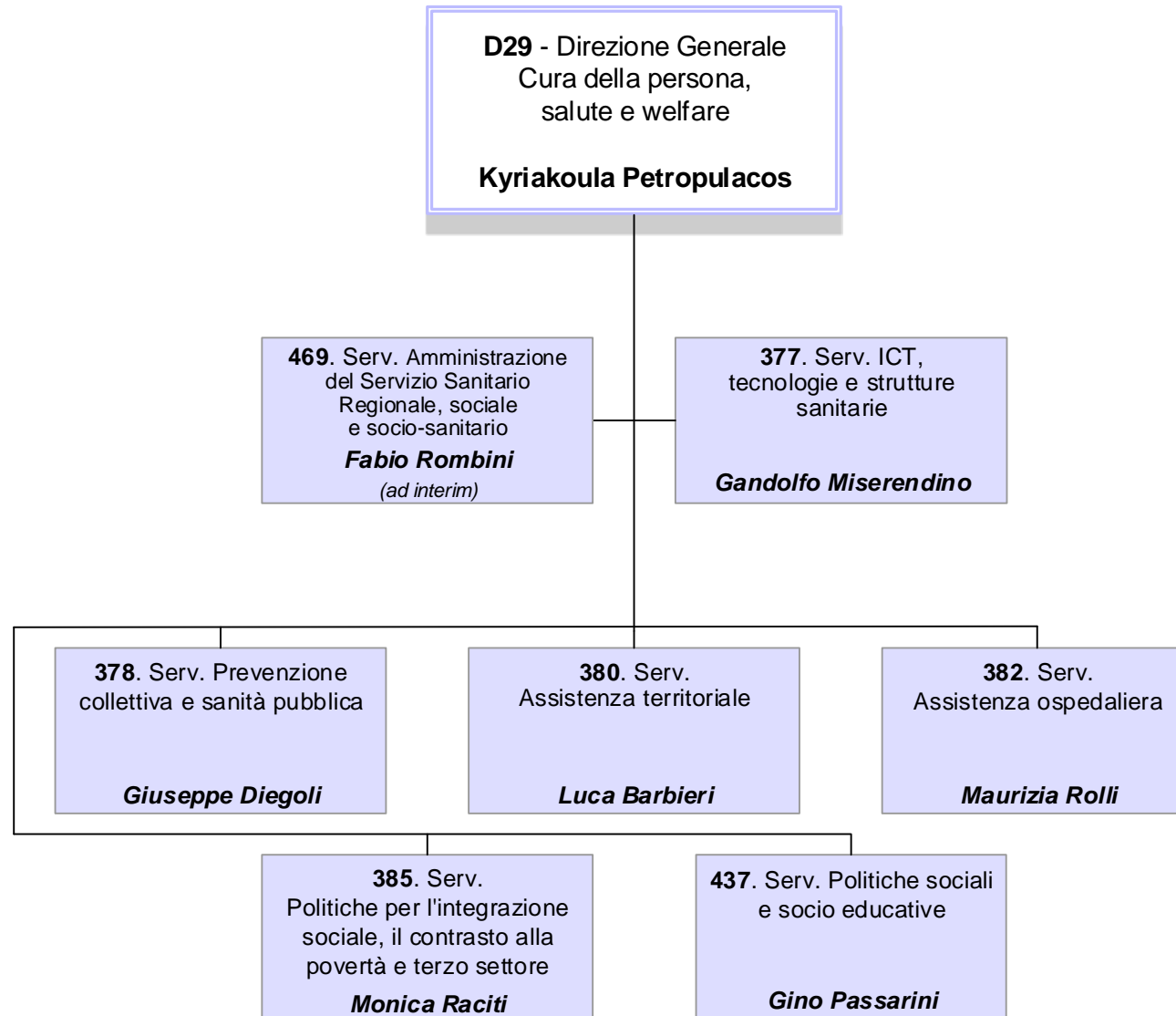

D0000029 DIR. GEN. CURA DELLA PERSONA, SALUTE E WELFARE

Direttore: KYRIAKOULA PETROPULACOS

Unità Funzionali in staff alla Direzione GeneraleSP000347 PROF.GOVERNO DELLE RISORSE UMANE DEL SISTEMA DEGLI ENTI DEL SERVIZIO SANITARIO REGIONALE, ORGANIZZAZIONE E AFFARI GENERALI

8195 ANTONIO CASCIO

SP000370 PROF.SVILUPPO, INTEGRAZIONE E SISTEMI INFORMATIVI DEL PERSONALE DELLE AZIENDE ED ENTI DEL SSR

.....

Q0001005 P.O.: ACQUISIZIONE BENI E SERVIZI, INCARICHI PROFESSIONALI

11815 MONICA TUGNETTI

Q0001211 P.O.: PERSONALE DEL SERVIZIO SANITARIO - ANALISI E MONITORAGGIO DELLA SPESA

9126 ELIO LIBERO BIAGI

Q0001400 P.O.: ORGANIZZAZIONE, RISORSE UMANE E FUNZIONI TRASVERSALI

1688 VALERIA FRANCESCHETTI

Q0001462 P.O.: RELAZIONI ISTITUZIONALI

1733 NICOLETTA TARTARI

00000377 **SERV.ICT, TECNOLOGIE E STRUTTURE SANITARIE**

7828 GANDOLFO MISERENDINO

SP000242 PROF.DATA WHAREHOUSE E BUSINESS INTELLIGENCE IN AMBITO SANITARIO, SOCIO SANITARIO E SOCIALE

6214 CLAUDIO VOCI

Comando

D000029 DIR. GEN. CURA DELLA PERSONA, SALUTE E WELFAREDirettore: **KYRIAKOULA PETROPULACOS****SP000361 PROF.STRUTTURE IN AMBITO SANITARIO, SOCIO SANITARIO E SOCIALE**3578 **FABIO ROMBINI****Q0000649 P.O.: PROGRAMMAZIONE E FINANZIAMENTO DEGLI INTERVENTI STRUTTURALI, IMPIANTISTICI E TECNOLOGICI SUL PATRIMONIO IMMOBILIARE DELLE AZIENDE SANITARIE**11991 **ADRIANA SACCHETTI****Q0000650 P.O.: PROGRAMMAZIONE E GESTIONE INVESTIMENTI PER STRUTTURE A DESTINAZIONE SOCIALE E SOCIO - SANITARIO. PROGRAMMAZIONE E GESTIONE INVESTIMENTI STRUTTURALI E TECNOLOGICI FINANZIATI CON FONDI EUROPEI**11791 **ENRICA FAGIOLI****Q0001407 P.O.: COORDINAMENTO SISTEMA INFORMATIVO PER LE POLITICHE SOCIALI**5072 **MILENA MICIELLI****00000378 SERV.PREVENZIONE COLLETTIVA E SANITA' PUBBLICA**3143 **GIUSEPPE DIEGOLI**

Comando

SP000245 PROF.MALATTIE INFETTIVE E PROGRAMMI DI PREVENZIONE COLLETTIVA12918 **GIOVANNA MATTEI**

Comando

SP000246 PROF.TUTELA SALUTE LUOGHI DI LAVORO11338 **MARA BERNARDINI**

Comando

SP000317 PROF.SANITA' VETERINARIA E IGIENE DEGLI ALIMENTI4652 **ANNA PADOVANI**

Comando

D0000029 DIR. GEN. CURA DELLA PERSONA, SALUTE E WELFAREDirettore: **KYRIAKOULA PETROPULACOS**

SP000352	<u>PROF.PROGRAMMI VACCINALI</u>	14244	CHRISTIAN CINTORI	Comando
Q0000878	P.O.: AMBIENTE E SALUTE	11692	PAOLA ANGELINI	
Q0001018	P.O.: ATTIVITA' IN MATERIA IGIENICO SANITARIA E DI SALUTE E SICUREZZA SUL LAVORO	327	MILVIA FOLEGANI	
Q0001505	P.O.: PROCEDURE AMMINISTRATIVO CONTABILI IN MATERIA DI SANITA' VETERINARIA E SANITA' PUBBLICA	10314	GIOVANNI TRIPPA	
Q0001560	P.O.: ANALISI E GESTIONE DEI DATI IN SANITA' PUBBLICA	5129	ANDREA MATTIVI	
00000380	SERV.ASSISTENZA TERRITORIALE	13011	LUCA BARBIERI	Comando
SP000240	<u>PROF.GOVERNO DEL FARMACO E DEI DISPOSITIVI MEDICI</u>	13672	VALENTINA SOLFRINI	Comando
SP000285	<u>PROF.SALUTE NELLE CARCERI</u>	1870	ANNA CILENTO	
SP000316	<u>PROF.SALUTE MENTALE E DIPENDENZE PATOLOGICHE</u>	1486	MILA FERRI	Comando
Q0000656	P.O.: PROGRAMMAZIONE DELLA RETE DI ASSISTENZA INTEGRATA DOMICILIARE SOGGETTI FRAGILI E CURE PALLIATIVE	11557	MARIA ROLFINI	

D0000029 DIR. GEN. CURA DELLA PERSONA, SALUTE E WELFARE

Direttore: KYRIAKOULA PETROPULACOS

Q0000661	P.O.: GESTIONE E SVILUPPO POLITICHE SOCIO - SANITARIE PER I DISABILI	11767	LUIGI MAZZA	
Q0000793	P.O.: PROMOZIONE, SVILUPPO E INNOVAZIONE NELL'AMBITO DEL PERCORSO NASCITA E PROMOZIONE DELLA QUALITA' DEI CONSULTORI FAMILIARI E CONSULTORI PEDIATRICI	11689	ELENA CASTELLI	
Q0001150	P.O.: FORMAZIONE SPECIFICA IN MEDICINA GENERALE	11923	ROSA CACICI	
Q0001200	P.O.: MONITORAGGIO INTERVENTI FRNA E COORDINAMENTO ATTUAZIONE ACCREDITAMENTO NEI SERVIZI SOCIO SANITARI	3126	BARBARA SCHIAVON	
Q0001201	P.O.: PROMOZIONE DELLA QUALITA' DELLE ATTIVITA' RELATIVE ALLA NEUROPSICHIATRIA DELL'INFANZIA E DELL'ADOLESCENZA	3481	MICHELA CAPPAL	
Q0001409	P.O.: GOVERNO DELL'ACCESSO ALL'ASSISTENZA SPECIALISTICA AMBULATORIALE	3087	ENRICA GARUTI	
Q0001410	P.O.: PRESIDIO GIURIDICO IN MATERIA DI FARMICI E FARMACIE	2781	MARIA GIULIA NEGRI	
Q0001504	P.O.: SISTEMA DI ACCESSO AI LIVELLI ESSENZIALI DI ASSISTENZA	11902	VITTORIA PASTORELLI	
Q0001566	P.O.: VALUTAZIONE DELLA PERFORMANCE REGIONALE NELL'AREA DEL FARMACO E DEI DISPOSITIVI MEDICI (DM)	2831	ILARIA MAZZETTI	
00000382	SERV.ASSISTENZA OSPEDALIERA	15618	MAURIZIA ROLLI	Comando
SP000353	<u>PROF.QUALITA' DELLE CURE NELLE AZIENDE SANITARIE</u>	3678	ROSSANA DE PALMA	Comando
Q0001463	P.O.: CONSULENZA GIURIDICA IN AMBITO SANITARIO OSPEDALIERO E QUALITA' DEI PROCESSI AMMINISTRATIVI	23145	MONICA COCCHI	

D0000029 DIR. GEN. CURA DELLA PERSONA, SALUTE E WELFAREDirettore: **KYRIAKOULA PETROPULACOS****Q0001506 P.O.: RETE DELLE MALATTIE RARE E DELLA GENETICA, RETE DEI TUMORI RARI, SCREENING NEONATALE DELLE MALATTIE ENDOCRINE E METABOLICHE****11875 ELISA ROZZI****00000385 SERV.POLITICHE PER L'INTEGRAZIONE SOCIALE, IL CONTRASTO ALLA POVERTA' E TERZO SETTORE****2715 MONICA RACITI****Q0000638 P.O.: VALORIZZAZIONE DELLA COOPERAZIONE SOCIALE ED EUROPA****11363 CINZIA IOPPI****Q0000660 P.O.: PROMOZIONE E VALORIZZAZIONE DEL RUOLO DEI SOGGETTI DEL TERZO SETTORE****10205 MARIO ANSALONI****Q0000664 P.O.: SVILUPPO DI INTERVENTI DI ACCOGLIENZA E INTEGRAZIONE IN MATERIA DI IMMIGRAZIONE E ASILO****11805 ANDREA FACCHINI****Q0000665 P.O.: SVILUPPO DI INTERVENTI IN MATERIA DI CONTRASTO ALL'ESCLUSIONE SOCIALE E ALLA POVERTA'****12066 VIVIANA BUSSADORI****00000437 SERV.POLITICHE SOCIALI E SOCIO EDUCATIVE****2795 GINO PASSARINI****SP000327 PROF.INFANZIA, ADOLESCENZA, SERVIZIO CIVILE**

.....

Q0000663 P.O.: GESTIONE E VALORIZZAZIONE DEL SERVIZIO CIVILE NAZIONALE E REGIONALE**48757 ANDREA MARISALDI****Q0000802 P.O.: INFORMAZIONE, ORGANIZZAZIONE EVENTI E FORMAZIONE, IN AMBITO SOCIALE ED EDUCATIVO****1722 ALESSANDRO FINELLI****Q0001151 P.O.: SVILUPPO E QUALIFICAZIONE DEI SERVIZI TERRITORIALI IN AMBITO SOCIALE****11789 FRANCESCA RAGAZZINI**

D0000029 DIR. GEN. CURA DELLA PERSONA, SALUTE E WELFARE

Direttore: KYRIAKOULA PETROPULACOS

Q0001464 P.O.: PROGRAMMAZIONE E INNOVAZIONE SOCIALE

6469 FABRIZIA PALTRINIERI

Q0001551 P.O.: SERVIZI EDUCATIVI PER LA PRIMA INFANZIA E SISTEMA INTEGRATO DI EDUCAZIONE E ISTRUZIONE 0-6 ANNI

35439 ANGELA FUZZI

Q0001552 P.O.: SUPPORTO AMMINISTRATIVO-CONTABILE AREA SOCIALE

3089 DOMENICO PALLONE

00000469 SERV.AMMINISTRAZIONE DEL SERVIZIO SANITARIO REGIONALE, SOCIALE E SOCIO-SANITARIO

3578 FABIO ROMBINI

Ad Interim

SP000237 PROF.ANALISI ECONOMICO - FINANZIARIA DEL SERVIZIO SANITARIO REGIONALE

3822 PAOLA CASSANI

SP000314 PROF.REGOLAZIONE E GESTIONE AFFARI LEGALI IN AMBITO SANITARIO E SOCIALE

8668 MORRIS MONTALTI

Comando

SP000348 PROF.RAPPORTI INTERREGIONALI E VERIFICA ADEMPIMENTI IN MATERIA DI MOBILITA' SANITARIA

.....

SP000359 PROF.RELAZIONI TRA SSR E UNIVERSITA' E INNOVAZIONE ASSETTI ISTITUZIONALI

11652 PAOLO VICINI

D0000029 DIR. GEN. CURA DELLA PERSONA, SALUTE E WELFAREDirettore: **KYRIAKOULA PETROPULACOS**

SP000371	<u>PROF.GOVERNO DEI RAPPORTI CON GLI ENTI DEL SSR PER LA GESTIONE DEL SISTEMA UNICO DELL'AREA AMMINISTRATIVO CONTABILE</u>
Q0000641	P.O.: MONITORAGGIO ACCORDI REGIONE - STRUTTURE PRIVATE E MOBILITA' SANITARIA	1681 VALERIA CANTAFFA
Q0000800	P.O.: AFFARI LEGALI: CONTENZIOSO, GESTIONE SINISTRI	11180 SILVANA D'ALONZO
Q0000879	P.O.: SOCIETA' PARTECIPATE E CONTROLLATE E SUPPORTO GIURIDICO AMMINISTRATIVO IN MATERIA DI TRASPARENZA E PREVENZIONE DELLA CORRUZIONE NELLE AZIENDE SANITARIE	10316 MARIA LUGIA DE PALMA
Q0001202	P.O.: CONSOLIDAMENTO BILANCIO SSR E MONITORAGGIO DELL'ANDAMENTO ECONOMICO DELLE AZIENDE SANITARIE REGIONALI	1777 ELENA MANTOVANI
Q0001248	P.O.: GESTIONE TECNICO - CONTABILE DELLA GESTIONE SANITARIA ACCENTRATA (GSA) REGIONALE	5928 FULVIA DARDI
Q0001406	P.O.: CONTROLLO GIURIDICO ATTI E ACCREDITAMENTO SANITARIO	11179 LILIANA TOMARCHIO
Q0001429	P.O.: ASSETTI ISTITUZIONALI E ORGANI DI ENTI SANITARI E SOCIO-SANTARI	1903 FEDERICA CARLA FINZI

IBACN

ISTITUTO PER I BENI ARTISTICI, CULTURALI E NATURALI

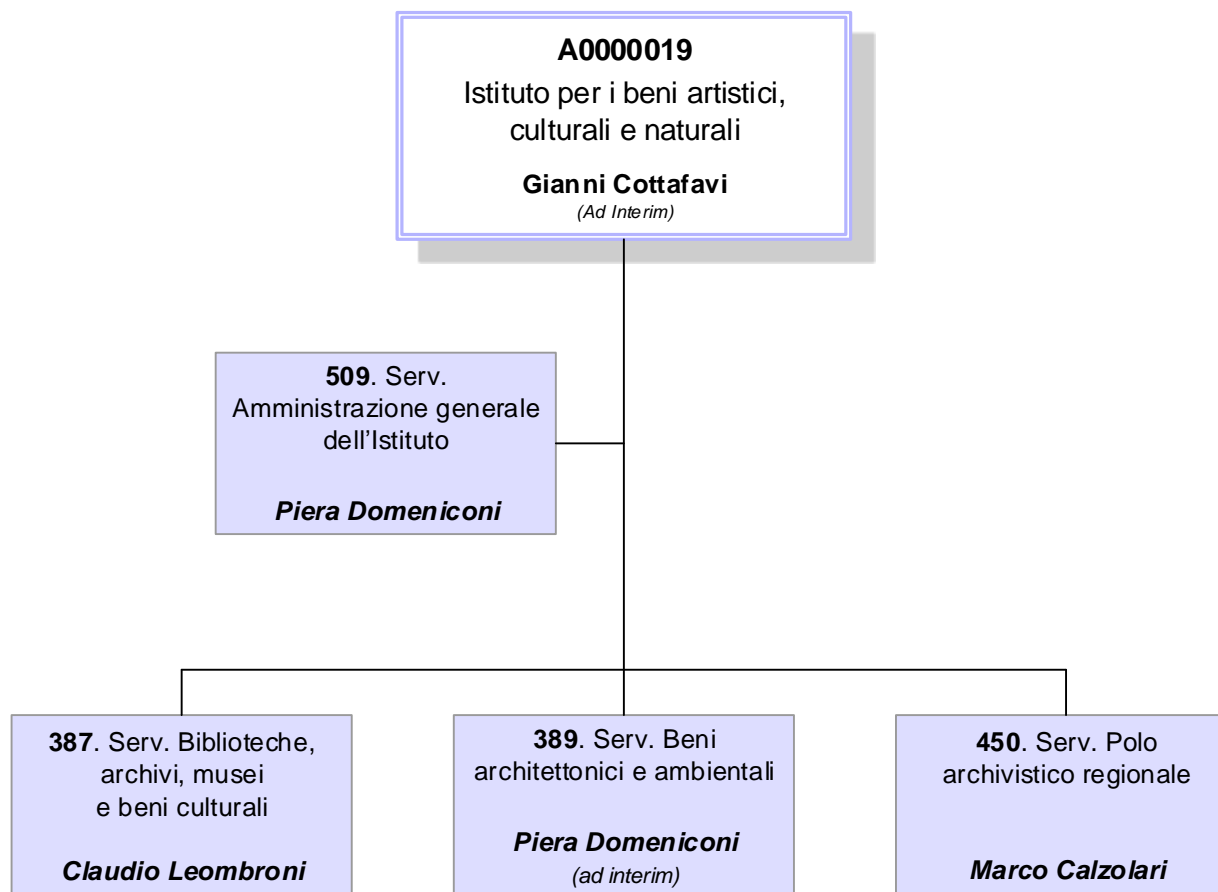

A0000019 IBACN - ISTITUTO PER I BENI ARTISTICI, CULTURALI E NATURALI

Direttore ad interim: GIANNI COTTAFAVI

Unità Funzionali in staff all'IstitutoSP000258 PROF.COMUNICAZIONE, PROMOZIONE E ATTIVITA' EDITORIALE

.....

00000387 **SERV.BIBLIOTECHE, ARCHIVI, MUSEI E BENI CULTURALI**9255 **CLAUDIO LEOMBRONI**

Art.18

Q0000671 **P.O.: PROGETTI EUROPEI**73052 **MARGHERITA SANI**Q0000672 **P.O.: CONSERVAZIONE E RESTAURO DEL PATRIMONIO CULTURALE REGIONALE**11710 **ANTONELLA SALVI**Q0000673 **P.O.: PIANIFICAZIONE DEI SISTEMI BIBLIOTECARI, ARCHIVISTICI E MUSEALI**79077 **PATRIZIA TAMASSIA**Q0000677 **P.O.: SISTEMA ARCHIVISTICO REGIONALE**1475 **BRUNELLA ARGELLI**Q0000681 **P.O.: SERVIZIO BIBLIOTECARIO REGIONALE**1753 **MONICA FERRARINI**Q0001206 **P.O.: BIBLIOTECA E FOTOTECA**19904 **LAURA CAVAZZA**Q0001490 **P.O.: SISTEMA MUSEALE REGIONALE**2699 **VALENTINA GALLONI**

A0000019 IBACN - ISTITUTO PER I BENI ARTISTICI, CULTURALI E NATURALI

Direttore ad interim: GIANNI COTTAFI

Q0001491 P.O.: CATALOGO REGIONALE DEL PATRIMONIO CULTURALE

.....

Q0001492 P.O.: OSSERVATORIO REGIONALE DEI BENI E DEGLI ISTITUTI CULTURALI

41273 MARIA PIA GUERMANDI

Q0001493 P.O.: VALORIZZAZIONE DEL PATRIMONIO CULTURALE

1849 CLAUDIA COLLINA

00000389 **SERV.BENI ARCHITETTONICI E AMBIENTALI**

28139 PIERA DOMENICONI

Ad Interim

Q0000684 P.O.: CONOSCENZA E CONSERVAZIONE DEI BENI ARCHITETTONICI, DEL PAESAGGIO E DELLA NATURA

12241 LORENZA BOLELLI

Q0000883 P.O.: PROMOZIONE DELLA QUALITA' DEL PAESAGGIO E DELLA NATURA

20058 FABIO FALLENI

00000450 **SERV.POLO ARCHIVISTICO REGIONALE**

3368 MARCO CALZOLARI

SP000302 **PROF.PRESIDIO DEGLI ASPETTI INFORMATICI E TELEMATICI DEL POLO ARCHIVISTICO REGIONALE**

.....

Q0001002 P.O.: SISTEMI DI CONSERVAZIONE

3884 CRISTIANO CASAGNI

Q0001003 P.O.: FUNZIONE ARCHIVISTICA DI CONSERVAZIONE

4610 GABRIELE BEZZI

Q0001244 P.O.: SERVIZI DI CONSERVAZIONE DIGITALE

11596 CARLA TOMASSETTI

A0000019 IBACN - ISTITUTO PER I BENI ARTISTICI, CULTURALI E NATURALIDirettore ad interim: **GIANNI COTTAFI****Q0001494 P.O.: CONVENZIONI CON GLI ENTI, ADEMPIMENTI PRIVACY E CERTIFICAZIONI**7347 **MARA FALCIONI****00000509 SERV.AMMINISTRAZIONE GENERALE DELL'ISTITUTO**28139 **PIERA DOMENICONI****Q0000668 P.O.: FUNZIONI GIURIDICO - AMMINISTRATIVE**5603 **EMANUELA RADIGHIERI****Q0000669 P.O.: BILANCIO E CONTABILITA'**1780 **LUCIA NIRONI****Q0001470 P.O.: ACQUISIZIONE BENI E SERVIZI**3741 **MANUELA BREVIGLIERI**

AGREA

AGENZIA REGIONALE PER LE EROGAZIONI IN AGRICOLTURA

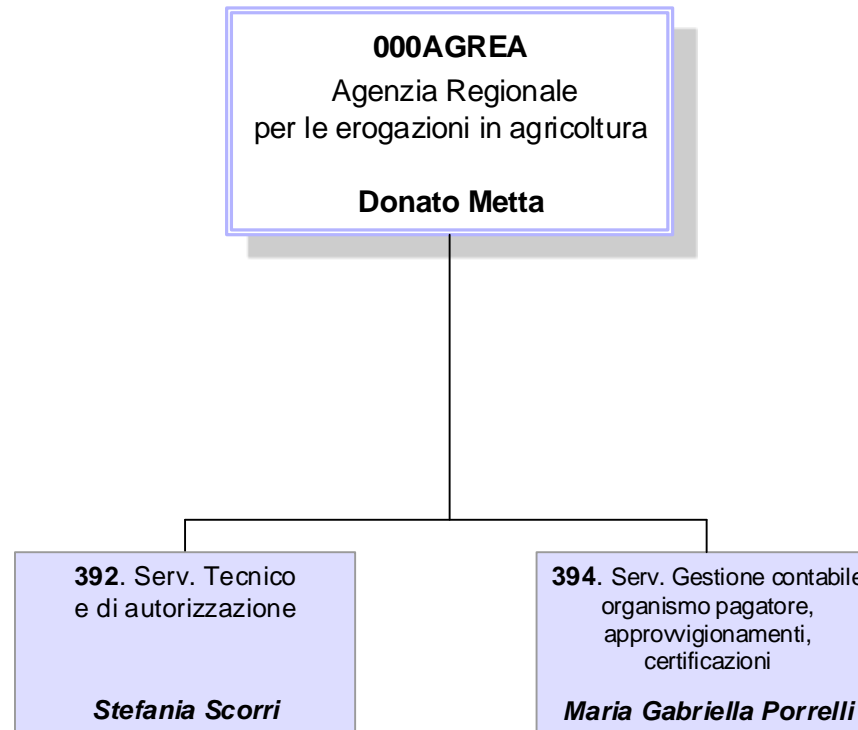

000AGREA AGREA - AGENZIA REGIONALE PER LE EROGAZIONI IN AGRICOLTURADirettore: **DONATO METTA****Unità Funzionali in staff all'Agenzia**

Q0000698 P.O.: SERVIZI FINANZIARI PER IL FUNZIONAMENTO DELL'AGENZIA

7332 **FERNANDA TELLA**

Q0000699 P.O.: AFFARI LEGALI E SUPPORTO GIURIDICO

102 **ANDREA PRITONI**

Q0000706 P.O.: AUDIT INTERNO

57725 **ILARIO NASCETTI**

Q0001488 P.O.: SISTEMI INFORMATIVI E GESTIONE DELLA SICUREZZA INFORMATICA

4100 **MARCELLO FINESSI**

Q0001549 P.O.: ORGANIZZAZIONE E PERSONALE

11714 **SILVIA STIGNANI**00000392 **SERV.TECNICO E DI AUTORIZZAZIONE**11357 **STEFANIA SCORRI**SP000328 **PROF.COORDINAMENTO AIUTI DEL PRIMO E SECONDO PILASTRO DELLA PAC IN AMBITO SIGC**

.....

Q0000831 P.O.: CONTROLLI DI CONDIZIONALITA' E REGISTRO UNICO CONTROLLI

3002 **ENRICO SELVA**

Q0000832 P.O.: PSR - MISURE TRASVERSALI

3472 **PAOLA TASSINARI**

Q0000835 P.O.: REGIME PAGAMENTO UNICO E INTERVENTI ZOOTECNIA

11611 **PASQUALE BEVILACQUA**

000AGREA AGREA - AGENZIA REGIONALE PER LE EROGAZIONI IN AGRICOLTURADirettore: **DONATO METTA**

Q0000867	P.O.: ORGANIZZAZIONI COMUNI DI MERCATO	11305	LAURA CARAMALLI
Q0001424	P.O.: PSR INVESTIMENTI	2798	MARCELLO GAETA
Q0001426	P.O.: PSR MISURE AGRO - CLIMATICO - AMBIENTALI E AGRICOLTURA BIOLOGICA	3468	SANDRO PATERNOSTER
Q0001427	P.O.: PSR - MISURE INDENNITA' E IMBOSCHIMENTI. PSR MISURE SUPERFICIE	3603	CRISTINA PALAZZETTI
Q0001514	P.O.: PIANO COLTURALE GRAFICO E ASPETTI TRASVERSALI DELLE MISURE A SUPERFICIE DELLA PAC	3811	ILARIA CASTELLINI
00000394	SERV.GESTIONE CONTABILE ORGANISMO PAGATORE, APPROVVIGIONAMENTI, CERTIFICAZIONI	10198	MARIA GABRIELLA PORRELLI
Q0000693	P.O.: APPROVVIGIONAMENTI E CONTROLLO FONDI STRUTTURALI	11727	LAURA FERRARI
Q0000700	P.O.: CONTABILIZZAZIONE	10457	MICHELA SCANAVACCA
Q0000702	P.O.: ESECUZIONE PAGAMENTI	12088	ROBERTO TASSINARI

ASSR
AGENZIA SANITARIA E SOCIALE REGIONALE

00000940

Agenzia Sanitaria
e Sociale Regionale

Maria Luisa Moro

00000940 AGENZIA SANITARIA E SOCIALE REGIONALE

Direttore: MARIA LUISA MORO

Unità Funzionali in staff all'Agenzia

SP000269	<u>PROF.PRESIDIO AFFARI GENERALI, GIURIDICI E FINANZIARI DELLA AGENZIA SANITARIA E SOCIALE REGIONALE</u>	11793	CRISTINA PREDIERI	Comando
SP000362	<u>PROF.INNOVAZIONE IN AMBITO SANITARIO</u>	5906	ELENA BERTI	Comando
SP000363	<u>PROF.INNOVAZIONE IN AMBITO SOCIALE</u>	4205	MARIA AUGUSTA NICOLI	Comando
Q0001179	P.O.: CONTABILITA' E FUNZIONI TRASVERSALI DELL'AGENZIA SANITARIA E SOCIALE REGIONALE	3606	MARIA DEBERNARDIS	
Q0001373	P.O.: PROCEDURE TECNICO AMMINISTRATIVE PER LA RICERCA SANITARIA	7331	FABRIZIO RUBINO	
Q0001489	P.O.: ANALISI STATISTICA IN AMBITO SANITARIO E SOCIALE	3786	STEFANO SFORZA	

PROGETTO DI RICERCA INNOVAZIONE SOCIALE

.....

INTERCENT-ER
AGENZIA REGIONALE DI SVILUPPO DEI MERCATI TELEMATICI

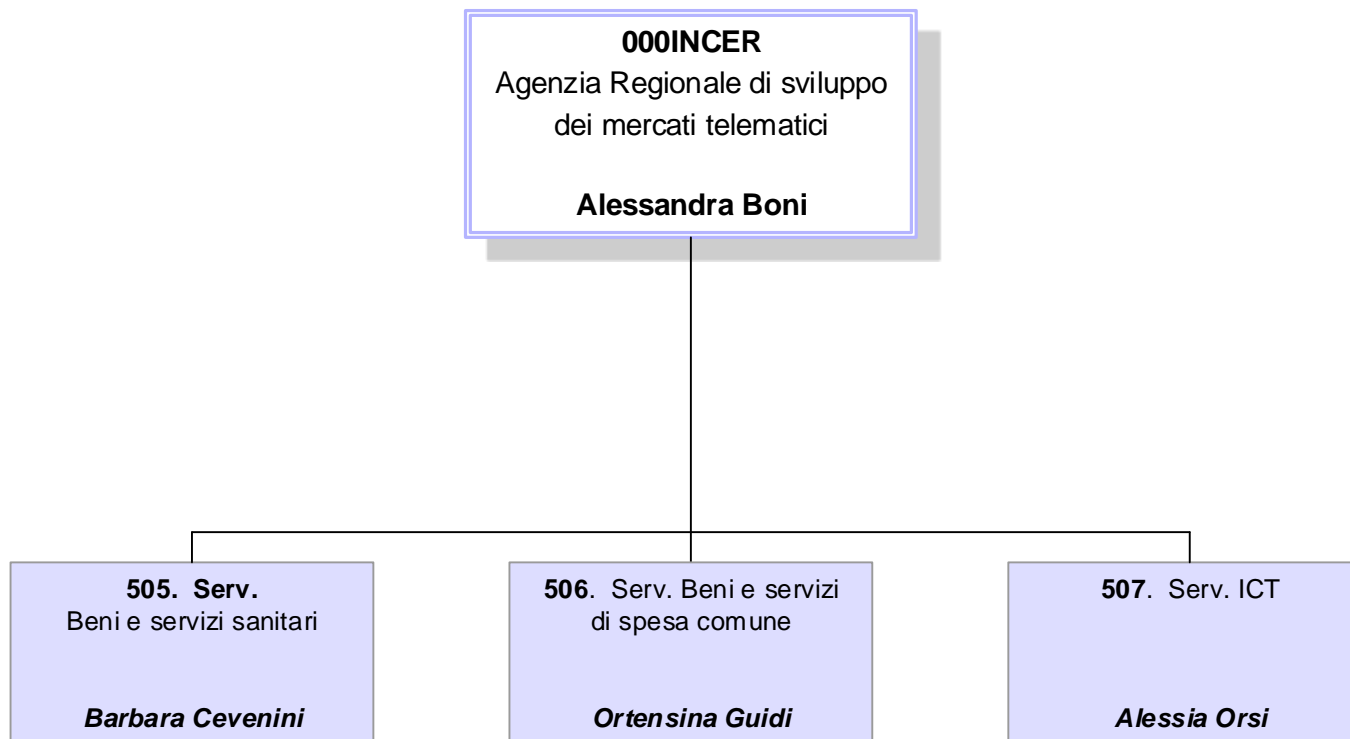

000INCER INTERCENT-ER AGENZIA REGIONALE DI SVILUPPO DEI MERCATI TELEMATICIDirettore: **ALESSANDRA BONI****Unità Funzionali in staff all'Agencia**SP000326 **PROF.AREA LEGALE**3574 **TANIA PALAZZI**

Art.18

Q0000851 **P.O.: ORGANIZZAZIONE, PERSONALE E ATTIVITA' DI FUNZIONAMENTO**11827 **GIOVANNA MASTINU**Q0001232 **P.O.: PROGRAMMAZIONE FINANZIARIA E GESTIONE DEL BILANCIO**77572 **ROBERTA STACCHIO**00000505 **SERV.BENI E SERVIZI SANITARI**10312 **BARBARA CEVENINI**Q0000425 **P.O.: SPESA SANITARIA: SERVICES DOMICILIARI**11336 **STEFANIA FILICI**Q0001012 **P.O.: SPESA SANITARIA: PRESIDI MEDICO-CHIRURGICI**1832 **GIANLUCA ALBONICO**Q0001384 **P.O.: SPESA SANITARIA: PROTESICA**10448 **ANTONIO DIRANI**Q0001485 **P.O.: SPESA SANITARIA: TECNOLOGIE SANITARIE E MANUTENZIONI**3682 **NADIA COMASTRI**00000506 **SERV.BENI E SERVIZI DI SPESA COMUNE**3487 **ORTENSINA GUIDI**

000INCER INTERCENT-ER AGENZIA REGIONALE DI SVILUPPO DEI MERCATI TELEMATICI

Direttore: ALESSANDRA BONI

Q0001383 P.O.: SPESA COMUNE: BENI E SERVIZI LOGISTICO ALBERGHIERI

913 FELICIA ILGRANDE

Q0001385 P.O.: SPESA COMUNE: BENI

7385 IRENE SAPIA

Q0001386 P.O.: SPESA COMUNE: SERVIZI

20730 ELISABETTA CANI

00000507 SERV. ICT

2837 ALESSIA ORSI

Q0000424 P.O.: ADEMPIMENTI AMMINISTRATIVI TRASVERSALI

10293 ANTONELLA RENZONI

Q0000852 P.O.: SISTEMI INFORMATIVI

6889 ELISA BERTOCCHI

Q0001387 P.O.: ATTIVITA' AMMINISTRATIVA E ACQUISTI ICT

.....

AGENZIA REGIONALE PER LA SICUREZZA TERRITORIALE E LA PROTEZIONE CIVILE

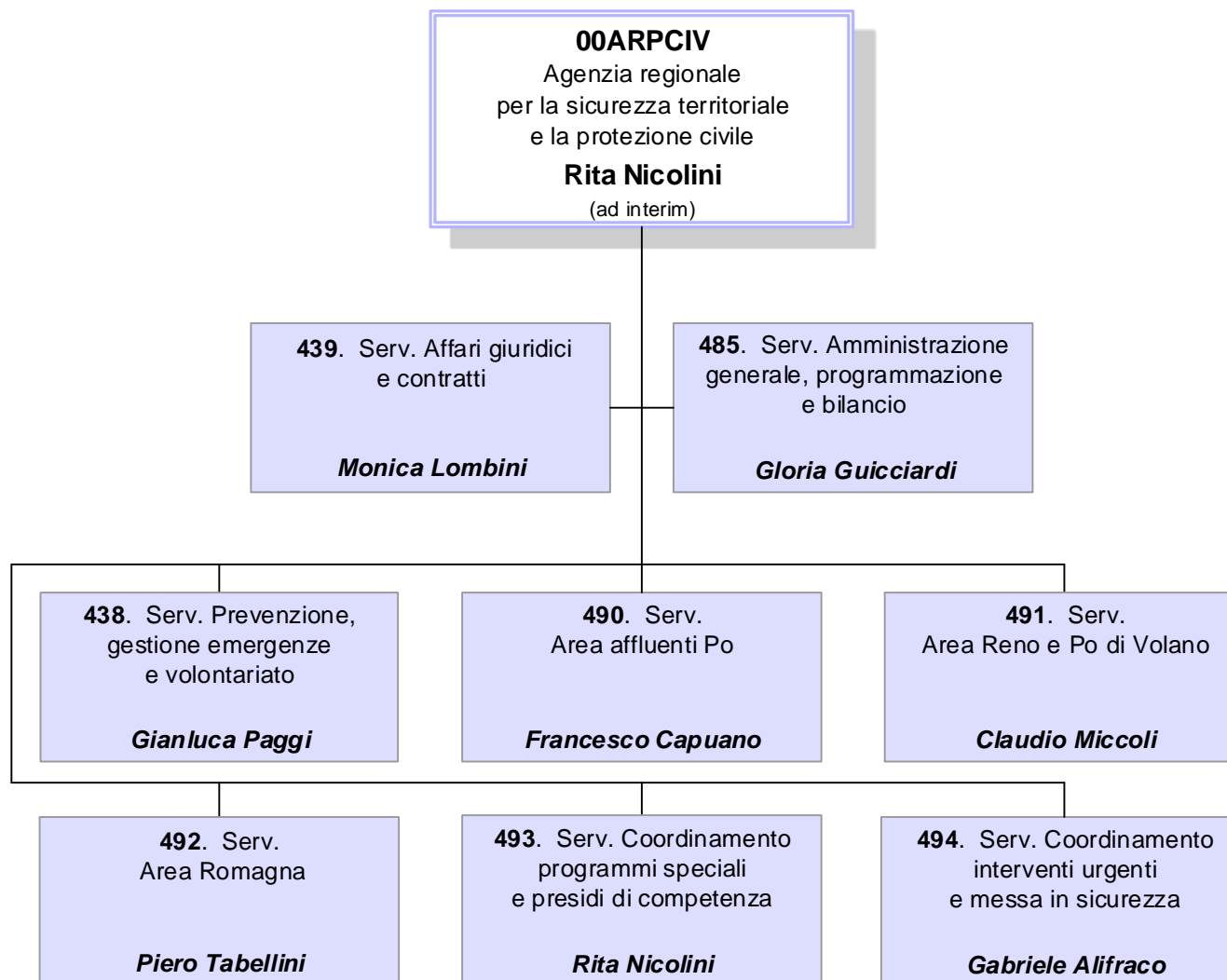

00ARPCIV AGENZIA REGIONALE PER LA SICUREZZA TERRITORIALE E LA PROTEZIONE CIVILE

Direttore ad interim: RITA NICOLINI

00000438	SERV.PREVENZIONE, GESTIONE EMERGENZE E VOLONTARIATO	11536	GIANLUCA PAGGI
Q0000557	P.O.: PROCEDURE E ATTIVITA' CONNESSE AL VOLONTARIATO DI PROTEZIONE CIVILE	11859	FABIO REAMI
Q0000558	P.O.: CENTRO MULTIRISCHIO E RAPPORTI CON LA COMUNITA' SCIENTIFICA	836	ANTONIO MONNI
Q0001204	P.O.: CENTRO OPERATIVO REGIONALE E RISCHIO SISMICO	5212	ANTONIO BENIAMINO COSTANTINO
Q0001205	P.O.: GESTIONE RISORSE, MEZZI E MATERIALI PER L'EMERGENZA	3378	SILVIA TINTI
Q0001226	P.O.: ATTIVITA' DEL CENTRO LOGISTICO DI PROTEZIONE CIVILE	1919	STEFANO FERRONI
Q0001428	P.O.: GESTIONE DATI TERRITORIALI A SUPPORTO DEL CENTRO OPERATIVO REGIONALE	8013	FIGORELLA GALLUCCIO
00000439	SERV.AFFARI GIURIDICI E CONTRATTI	10282	MONICA LOMBINI
SP000355	<u>PROF.COORDINAMENTO RELAZIONI INTERSETTORIALI E SUPPORTO GIURIDICO E AMMINISTRATIVO IN MATERIA DI CONTROLLI INTERNI</u>	12804	NICOLA DOMENICO CARULLO
Q0000900	P.O.: PROCEDURE DI ACQUISIZIONE DI BENI E SERVIZI	12195	RITA LAI
Q0001497	P.O.: CONSULENZA GIURIDICO AMMINISTRATIVA E ATTIVITA' DI REGOLAZIONE	11904	SILVANA GUERRA

00ARPCIV AGENZIA REGIONALE PER LA SICUREZZA TERRITORIALE E LA PROTEZIONE CIVILE

Direttore ad interim: RITA NICOLINI

Q0001498 P.O.: PROCEDURE IN MATERIA DI LAVORI PUBBLICI

10643 MAURO VOGLI

00000485 SERV.AMMINISTRAZIONE GENERALE, PROGRAMMAZIONE E BILANCIO

10024 GLORIA GUICCIARDI

SP000360 PROF.SPECIALISTA IN MATERIA DI SALUTE E SICUREZZA NEI LUOGHI DI LAVORO

1421 DANIELA MALVOLTI

Q0000819 P.O.: ORGANIZZAZIONE, GESTIONE E SVILUPPO RISORSE UMANE

10153 CARMELA BUONOPANE

Q0001020 P.O.: PROGRAMMAZIONE FINANZIARIA ED ECONOMICA, GESTIONE DEL BILANCIO E DELLE PROCEDURE DI SPESA

11339 LAURA LOSTIA

Q0001430 P.O.: ATTIVITA' AMMINISTRATIVO - CONTABILI IN ATTUAZIONE ORDINANZE DI PROTEZIONE CIVILE

10757 ANTONELLA BONAZZI

Q0001431 P.O.: PROCEDURE INFORMATIVO - INFORMATICHE DELL'AGENZIA

3879 DANIELE PIVETTI

Q0001432 P.O.: LOGISTICA E MANUTENZIONE SEDI DI LAVORO

13598 PAOLA ROSSI

Q0001456 P.O.: SICUREZZA, PREVENZIONE E PROTEZIONE

12073 ANDREA BIONDARO

00000490 SERV.AREA AFFLUENTI PO

16599 FRANCESCO CAPUANO

SP000345 PROF.SPECIALISTA ASSETTO IDROGEOLOGICO E RISCHIO IDRAULICO - AMBITO DI PIACENZA

.....

Q0001038 P.O.: AUTORIZZAZIONI SISMICHE E CONTROLLI - SEDE DI REGGIO EMILIA

1418 NICOLA DE SIMONE

00ARPCIV AGENZIA REGIONALE PER LA SICUREZZA TERRITORIALE E LA PROTEZIONE CIVILE

Direttore ad interim: RITA NICOLINI

Q0001039	P.O.: DIFESA DEL SUOLO E INTERVENTI NATURALISTICO - AMBIENTALI - SEDE DI REGGIO EMILIA	58767	SIMONETTA NOTARI
Q0001048	P.O.: SICUREZZA LUOGHI DI LAVORO E CANTIERI - SEDE DI REGGIO EMILIA	1413	TIBERIO RIMONDI
Q0001050	P.O.: LAVORI PUBBLICI, ASSETTO IDRAULICO - SEDE DI PIACENZA	1460	CRISTINA FRANCIA
Q0001051	P.O.: LAVORI PUBBLICI, ASSETTO IDRAULICO - SEDE DI REGGIO EMILIA	87620	ERRICO ZOBBI
Q0001054	P.O.: DIFESA DEL SUOLO, SERVIZIO DI PIENA E INTERVENTI NATURALISTICO - AMBIENTALI - SEDE DI PIACENZA	10277	PAOLO TOMASI
Q0001055	P.O.: LAVORI PUBBLICI, ASSETTO IDROGEOLOGICO - SEDE DI PARMA	12079	GIOVANNI TRUFFELLI
Q0001056	P.O.: LAVORI PUBBLICI, ASSETTO IDROGEOLOGICO - SEDE DI REGGIO EMILIA	10159	GIOVANNI BERTOLINI
Q0001059	P.O.: LAVORI PUBBLICI, ASSETTO IDROGEOLOGICO - SEDE DI PIACENZA	3053	MICHELE PERAZZI
Q0001061	P.O.: PROGETTAZIONE - AFFIDAMENTO E ATTUAZIONE DELLE OPERE PUBBLICHE, SERVIZI E FORNITURE - SEDE PIACENZA	2999	LAURA IANNELLI
Q0001063	P.O.: AMMINISTRAZIONE GENERALE, GESTIONE RISORSE E ORGANIZZAZIONE DEL SERVIZIO - SEDE DI PIACENZA	44152	ANNA LEONIDA
Q0001301	P.O.: PROTEZIONE CIVILE E ATTIVITA' ESTRATTIVE - SEDE DI PIACENZA	20521	FABRIZIO MARCHI
Q0001499	P.O.: PROGRAMMAZIONE LAVORI PUBBLICI E PRESIDIO DELLA SEDE DI PIACENZA	86866	LANFRANCO ZANOLINI

00ARPCIV AGENZIA REGIONALE PER LA SICUREZZA TERRITORIALE E LA PROTEZIONE CIVILE

Direttore ad interim: RITA NICOLINI

Q0001500	P.O.: PROGRAMMAZIONE SICUREZZA TERRITORIALE, DIFESA DEL SUOLO E ATTIVITA' ESTRATTIVE - SEDE DI REGGIO EMILIA	20763	FEDERICA MANENTI
Q0001556	P.O.: SICUREZZA LUOGHI DI LAVORO E CANTIERI - SEDE DI PIACENZA	2785	GIANLUCA ROSSI
00000491	SERV.AREA RENO E PO DI VOLANO	52459	CLAUDIO MICCOLI
SP000344	<u>PROF.SPECIALISTA TECNICO AMMINISTRATIVO - AMBITO DI BOLOGNA</u>	12466	VALERIO BONFIGLIOLI
Q0001066	P.O.: ASSETTO IDRAULICO E DISCIPLINE NATURALISTICO - AMBIENTALI - SEDE DI BOLOGNA	10279	CLAUDIO CAVAZZA
Q0001067	P.O.: ASSETTO IDRAULICO BACINI SILLARO, IDICE E AFFLUENTI - SEDE DI BOLOGNA	3651	CLAUDIA MANUELLI
Q0001068	P.O.: AUTORIZZAZIONI SISMICHE, INTERVENTI STRUTTURALI E ASSETTO IDRAULICO - SEDE DI BOLOGNA	1483	GIANLUCA GOTTARDI
Q0001069	P.O.: LAVORI PUBBLICI, ASSETTO IDRAULICO BACINI RENO, SANTERNO E SENIO - SEDE DI LUGO	2904	CATERINA MANCUSI
Q0001072	P.O.: LAVORI PUBBLICI, ASSETTO IDRAULICO AREA MONTANA - SEDE DI BOLOGNA	67085	MARCO RAMI
Q0001073	P.O.: LAVORI PUBBLICI, ASSETTO IDRAULICO AREA PIANURA - SEDE DI BOLOGNA	1568	ENRICO MAZZINI
Q0001074	P.O.: ASSETTO IDROGEOLOGICO, PIANIFICAZIONE URBANISTICA AREA RENO - SEDE DI BOLOGNA	7977	ANNA RITA BERNARDI
Q0001076	P.O.: DIFESA DELLA COSTA - SEDE DI FERRARA	20015	STEFANO BELLESI

00ARPCIV AGENZIA REGIONALE PER LA SICUREZZA TERRITORIALE E LA PROTEZIONE CIVILE

Direttore ad interim: RITA NICOLINI

Q0001077	P.O.: AUTORIZZAZIONI SISMICHE E INTERVENTI STRUTTURALI - SEDE DI FERRARA	5215	RICCARDO BATTAGLIA
Q0001080	P.O.: AMMINISTRAZIONE GENERALE, CONTRATTI E APPALTI - SEDE DI FERRARA	11806	MICHELA NAGLIATI
Q0001192	P.O.: LAVORI PUBBLICI, ASSETTO IDRAULICO, CAVO NAPOLEONICO - SEDE DI FERRARA	1831	MASSIMILIANO SEMPRUCCI
Q0001295	P.O.: PROTEZIONE CIVILE E ATTIVITA' ESTRATTIVE - SEDE DI BOLOGNA	20136	STEFANO PISAURI
Q0001296	P.O.: IDROVIA FERRARESE - SEDE DI FERRARA	20415	SIMONA SCALAMBRA
Q0001297	P.O.: PROTEZIONE CIVILE ATTIVITA' ESTRATTIVE - PRESIDIO DELLA SEDE DI FERRARA	20427	ALCESTE ZECCHI
Q0001304	P.O.: CONCHE NAVIGAZIONE E MANUTENZIONE FONDALI - SEDE DI FERRARA	
Q0001471	P.O.: SICUREZZA NEI LUOGHI DI LAVORO E NEI CANTIERI - SEDE DI BOLOGNA	10006	VINCENZO TALERICO
Q0001501	P.O.: LAVORI PUBBLICI, ASSETTO IDRAULICO E SICUREZZA LUOGHI DI LAVORO E CANTIERI - SEDE DI FERRARA	1550	ALESSANDRO BUZZONI

00000492 SERV.AREA ROMAGNA

12464 PIERO TABELLINI

SP000346 PROF.SPECIALISTA ASSETTO IDROGEOLOGICO E RISCHIO IDRAULICO

.....

Q0001081 P.O.: LAVORI PUBBLICI, ASSETTO IDRAULICO - SEDE DI RAVENNA

9048 ANDREA BEZZI

00ARPCIV AGENZIA REGIONALE PER LA SICUREZZA TERRITORIALE E LA PROTEZIONE CIVILE**Direttore ad interim: RITA NICOLINI**

Q0001082	P.O.: LAVORI PUBBLICI, ASSETTO IDRAULICO - SEDE DI FORLI'	60649	FAUSTO PARDOLESI
Q0001083	P.O.: INTERVENTI STRUTTURALI E ASSETTO IDRAULICO - SEDE DI CESENA	5237	SARA VANNONI
Q0001087	P.O.: PROCEDURE TECNICO - AMMINISTRATIVE ASSETTO IDRAULICO E IDROGEOLOGICO - SEDE DI RIMINI	1835	CLAUDIO CORRADO LUCENTE
Q0001096	P.O.: LAVORI PUBBLICI, ASSETTO IDRAULICO - SEDE DI RIMINI	21449	STEFANO CEVOLI
Q0001102	P.O.: SICUREZZA LUOGHI DI LAVORO E CANTIERI - SEDE DI RIMINI	23882	MAURO CORBELLI
Q0001104	P.O.: SICUREZZA LUOGHI DI LAVORO E CANTIERI - SEDE DI FORLI'	59041	DINO MARCO OLIVIERI
Q0001157	P.O.: AMMINISTRAZIONE GENERALE - SEDE DI FORLI'	798	MARIA GRAZIA CRETA
Q0001158	P.O.: AMMINISTRAZIONE GENERALE - SEDE DI RAVENNA	11934	ANTONELLA CRISTINA PETUCCO
Q0001163	P.O.: LAVORI PUBBLICI, ASSETTO IDROGEOLOGICO E DIFESA DELLA COSTA - SEDE DI CESENA	11736	ANDREA FOSCHI
Q0001164	P.O.: LAVORI PUBBLICI, DIFESA DEL SUOLO E DELLA COSTA E SICUREZZA NEI LUOGHI DI LAVORO E NEI CANTIERI - SEDE DI RAVENNA	34374	FABIA FOSCHI
Q0001165	P.O.: AUTORIZZAZIONI SISMICHE, INTERVENTI STRUTTURALI E ASSETTO IDROGEOLOGICO - SEDE DI FORLI'	4006	ALESSANDRO AMADORI
Q0001166	P.O.: AUTORIZZAZIONI SISMICHE E INTERVENTI STRUTTURALI - SEDE DI CESENA	1449	BENNJ BARTOLI

00ARPCIV AGENZIA REGIONALE PER LA SICUREZZA TERRITORIALE E LA PROTEZIONE CIVILE

Direttore ad interim: RITA NICOLINI

Q0001167	P.O.: AUTORIZZAZIONI SISMICHE, INTERVENTI STRUTTURALI E ASSETTO IDROGEOLOGICO - SEDE DI RAVENNA	49838	MASSIMO MARZOCCHI	
Q0001298	P.O.: PROTEZIONE CIVILE E ATTIVITA' ESTRATTIVE - SEDE DI FORLI' E CESENA	20265	CLAUDIA CASADEI	
Q0001302	P.O.: PROTEZIONE CIVILE E ATTIVITA' ESTRATTIVE - SEDE DI RAVENNA	20627	MARCO BACCHINI	
Q0001441	P.O.: PROTEZIONE CIVILE E ATTIVITA' ESTRATTIVE - SEDE DI RIMINI	20825	ANTONIO PESARESI	
Q0001442	P.O.: AMMINISTRAZIONE, RISORSE E CONSULENZA GIURIDICA - SEDE DI FORLI'	1665	STEFANIA LASAGNA	
Q0001502	P.O.: SICUREZZA TERRITORIALE, PROTEZIONE CIVILE - PRESIDIO DELLA SEDE DI RAVENNA	5221	ALBERTO CERVELLATI	
Q0001503	P.O.: SICUREZZA TERRITORIALE, PROTEZIONE CIVILE - PRESIDIO DELLE SEDI DI FORLI' E CESENA	1468	DAVIDE SORMANI	
Q0001555	P.O.: SICUREZZA LUOGHI DI LAVORO, CANTIERI E OPERE IDRAULICHE - SEDE DI CESENA	53358	PAOLO MISEROCCHI	
Q0001559	P.O.: SICUREZZA TERRITORIALE, PROTEZIONE CIVILE E PRESIDIO DELLA SEDE DI RIMINI	72797	SANZIO SAMMARINI	
00000493	SERV.COORDINAMENTO PROGRAMMI SPECIALI E PRESIDI DI COMPETENZA	20469	RITA NICOLINI	Art.18
Q0001035	P.O.: LAVORI PUBBLICI, ASSETTO IDROGEOLOGICO - SEDE DI MODENA	13877	MARCO ALEOTTI	

00ARPCIV AGENZIA REGIONALE PER LA SICUREZZA TERRITORIALE E LA PROTEZIONE CIVILE

Direttore ad interim: RITA NICOLINI

Q0001036	P.O.: LAVORI PUBBLICI, ASSETTO IDRAULICO - SEDE DI MODENA	32050	WILLIAM FERRETTI
Q0001047	P.O.: SICUREZZA LUOGHI DI LAVORO E CANTIERI - SEDE DI MODENA	11122	PIER NICOLA TARTAGLIONE
Q0001208	P.O.: PIANIFICAZIONE E GESTIONE EMERGENZA - SEDE DI BOLOGNA	2905	CLARISSA DONDI
Q0001299	P.O.: PROTEZIONE CIVILE, DIFESA DEL SUOLO, PROCEDURE EMERGENZA E POST EMERGENZA	4521	FRANCESCO GELMUZZI
Q0001300	P.O.: DIFESA DEL SUOLO, AUTORIZZAZIONE DEMANIO E ATTIVITA' ESTRATTIVE	20458	FRANCESCA LUGLI
Q0001443	P.O.: AMMINISTRAZIONE GENERALE, GESTIONE RISORSE - SEDE DI MODENA	11812	MARIA GIUSEPPA SANTANGELO
00000494	SERV.COORDINAMENTO INTERVENTI URGENTI E MESSA IN SICUREZZA	20548	GABRIELE ALIFRACO
Q0001042	P.O.: LAVORI PUBBLICI, ASSETTO IDRAULICO - SEDE DI PARMA	11037	GIANMARCO DI DIO
Q0001049	P.O.: SICUREZZA LUOGHI DI LAVORO E CANTIERI - SEDE DI PARMA	2714	ALESSANDRO BACCHI
Q0001058	P.O.: DIFESA SUOLO E ATTIVITA' ESTRATTIVE - SEDE DI PARMA	70765	GABRIELE RUBINI
Q0001203	P.O.: INTERVENTI URGENTI E CONVENZIONI CON STRUTTURE OPERATIVE - SEDE DI BOLOGNA	1548	GIAN MARCO VENTUROLI

00ARPCIV AGENZIA REGIONALE PER LA SICUREZZA TERRITORIALE E LA PROTEZIONE CIVILE**Direttore ad interim: RITA NICOLINI****Q0001439 P.O.: AMMINISTRAZIONE GENERALE, GESTIONE RISORSE - SEDE DI PARMA****63965 STEFANIA PIETRANERA****Q0001440 P.O.: ATTIVITA' DI PROTEZIONE CIVILE - SEDE DI PARMA****20594 GIOVANNI NUCCI****Q0001557 P.O.: ASSETTO IDROGEOLOGICO, PROGETTAZIONE E DIREZIONE LAVORI OPERE SISMICHE - SEDE DI PARMA****2793 LUIGI LOPARDO**

AGENZIA REGIONALE PER LA RICOSTRUZIONE – SISMA 2012



0ARRIC12 AGENZIA REGIONALE PER LA RICOSTRUZIONE - SISMA 2012

Direttore: ENRICO COCCHI

00000486	SERV.PER LA GESTIONE TECNICA DEGLI INTERVENTI DI RICOSTRUZIONE E PER LA GESTIONE DEI CONTRATTI E DEL CONTENZIOSO	7012	STEFANO ISLER	Comando
QNF00001	P.O.: CONSULENZA GIURIDICA E GESTIONE DEL CONTENZIOSO		
QNF00002	P.O.: INTERVENTI PER LA RICOSTRUZIONE DEGLI IMMOBILI SOTTOPOSTI ALLA TUTELA DEL CODICE DEI BENI CULTURALI	7321	ANTONINO LIBRO	
QNF00003	P.O.: INTERVENTI PER LA RICOSTRUZIONE DEI CENTRI STORICI	12030	MARIA ROMANI	
QNF00004	P.O.: PARERI DI CONGRUITA' PER GLI INTERVENTI DI RICOSTRUZIONE PUBBLICA	5982	DAVIDE PARISI	
QNF00005	P.O.: MONITORAGGIO DEGLI INTERVENTI DI RICOSTRUZIONE PRIVATA E SUPPORTO AGLI ENTI LOCALI	6307	FEDERICA MARANI	
00000487	SERV.PER LA GESTIONE FINANZIARIA - AMMINISTRATIVA DEGLI INTERVENTI E RAPPORTI CON GLI ENTI LOCALI	13112	MORENO TOMMASINI	
Q0000423	P.O.: APPALTI E CONTRATTI, PROCEDIMENTI ESPROPRIATIVI E GESTIONE DEL RELATIVO CONTENZIOSO	1351	CLAUDIA BALBONI	
Q0000797	P.O.: ATTIVITA' AMMINISTRATIVO - CONTABILI DELL'AGENZIA REGIONALE DELLA RICOSTRUZIONE	2676	LORENZO GIANNONE	
Q0001024	P.O.: ACQUISIZIONE DI BENI E SERVIZI, STIPULA CONVENZIONI E PROCESSI DI ORGANIZZAZIONE E PERSONALE	11829	SILVIA LIPPI	

Personale Dirigente assegnato all'Assemblea legislativa, con descrizione del ruolo ricoperto

A0000001

Matricola	Cognome	Nome	Codice Ruolo	Descrizione Ruolo
1389	DRAGHETTI	LEONARDO	R05	DIRETTORE GENERALE
25100	CRISERA'	ALESSANDRO	R01	RUOLO
10298	FILIPPINI	RITA	R01	RUOLO
10545	FINI	PRIMAROSA	R01	RUOLO
13872	MARESCA	LEA	R01	RUOLO
85819	VOLTAN	ANNA	R01	RUOLO
15833	SARTI	MAURO	R03	ART.63 STATUTO (EX ART.46)

Personale Dirigente assegnato alla Giunta regionale, con descrizione del ruolo ricoperto

G0000001

Matricola	Cognome	Nome	Codice Ruolo	Descrizione Ruolo
3639	DIAZZI	MORENA	R05	DIRETTORE GENERALE
3753	FERRECCHI	PAOLO	R05	DIRETTORE GENERALE
8718	FRIERI	FRANCESCO RAPHAEL	R05	DIRETTORE GENERALE
3721	MAZZOTTI	VALTIERO	R05	DIRETTORE GENERALE
8638	ORLANDO	ANDREA	R05	CAPO DI GABINETTO
11157	PETROPULACOS	KYRIAKOULA	R05	DIRETTORE GENERALE
6577	BONI	ALESSANDRA	R08	DIRETTORE AGENZIA
1123	COCCHI	ENRICO	R08	DIRETTORE AGENZIA
11231	METTA	DONATO	R08	DIRETTORE AGENZIA
5930	PACE	GIUSEPPE	R08	DIRETTORE AGENZIA DI INFORMAZIONE E COMUNICAZIONE
1636	COTTAFVI	GIANNI	R01	DIRETTORE ISTITUTO AD INTERIM
2884	MORO	MARIA LUISA	C04	DIRETTORE AGENZIA SANITARIA
20469	NICOLINI	RITA	R31	DIRETTORE AGENZIA AD INTERIM EX ART.19 LR43 (PREVIA ASPETTATIVA)

Matricola	Cognome	Nome	Codice Ruolo	Descrizione Ruolo
20548	ALIFRACO	GABRIELE	R01	RUOLO
6066	ANNOVI	CRISTIANO	R01	RUOLO
9437	ARGNANI	STEFANO	R01	RUOLO
13681	ARMUZZI	RENZO	R01	RUOLO
10322	BONACCURSO	MARCELLO	R01	RUOLO
7765	BONCOMPAGNI	STEFANO	R01	RUOLO
12466	BONFIGLIOLI	VALERIO	R01	RUOLO
11790	BORIONI	MARCO	R01	RUOLO
10750	BOTARELLI	LUCIO	R01	RUOLO
13164	BRENAGGI	VENERIO	R01	RUOLO
9301	BRICCOLANI	CATIA	R01	RUOLO
5896	BROGNARA	ALFEO	R01	RUOLO
3368	CALZOLARI	MARCO	R01	RUOLO
16599	CAPUANO	FRANCESCO	R01	RUOLO
12804	CARULLO	NICOLA DOMENICO	R01	RUOLO
8195	CASCIO	ANTONIO	R01	RUOLO
3822	CASSANI	PAOLA	R01	RUOLO
11386	CAVATORTI	STEFANO	R01	RUOLO
10312	CEVENINI	BARBARA	R01	RUOLO
10411	CHIARINI	ROBERTA	R01	RUOLO
1870	CILENTO	ANNA	R01	RUOLO
1770	CISBANI	LUCA	R01	RUOLO
13789	DE LUIGI	FABIO	R01	RUOLO
13579	DESERTI	MARCO	R01	RUOLO
28139	DOMENICONI	PIERA	R01	RUOLO
28412	DOSI	MARIA PAOLA	R01	RUOLO
11705	DOSUALDO	DANIELE	R01	RUOLO
11591	FELICE	GIUSEPPINA	R01	RUOLO

Matricola	Cognome	Nome	Codice Ruolo	Descrizione Ruolo
5956	GABRIELLI	ROBERTO	R01	RUOLO
11342	GHISOLI	ROBERTO	R01	RUOLO
10304	GOVONI	CRISTINA	R01	RUOLO
15584	GREGORIO	GIANNI	R01	RUOLO
10024	GUICCIARDI	GLORIA	R01	RUOLO
11457	GUIDA	MONICA	R01	RUOLO
3487	GUIDI	ORTENSINA	R01	RUOLO
10282	LOMBINI	MONICA	R01	RUOLO
10594	MAGNANI	ALBERTO	R01	RUOLO
12038	MALOSI	ELETTRA	R01	RUOLO
1421	MALVOLTI	DANIELA	R01	RUOLO
9607	MANDUCA	VITTORIO ELIO	R01	RUOLO
12660	MARRONI	VALERIO	R01	RUOLO
20523	MERLI	ANTONIO	R01	RUOLO
52459	MICCOLI	CLAUDIO	R01	RUOLO
7828	MISERENDINO	GANDOLFO	R01	RUOLO
13613	MONTI	SERGIO	R01	RUOLO
3444	MUSCONI	VIRGINIA	R01	RUOLO
2837	ORSI	ALESSIA	R01	RUOLO
20121	ORSI	MARINA	R01	RUOLO
7706	PAGGI	GIANLUCA	R01	RUOLO
3763	PALAZZI	FRANCESCA	R01	RUOLO
1142	PAPILI	STEFANIA	R01	RUOLO
2795	PASSARINI	GINO	R01	RUOLO
5795	PIGNATTI	ONELIO	R01	RUOLO
12694	PIRAZZOLI	MAURIZIO	R01	RUOLO
10198	PORRELLI	MARIA GABRIELLA	R01	RUOLO
7874	PREVIATI	ANNA	R01	RUOLO

Matricola	Cognome	Nome	Codice Ruolo	Descrizione Ruolo
2715	RACITI	MONICA	R01	RUOLO
10259	RAMBALDI	BRUNELLA	R01	RUOLO
68361	RICCIARDELLI	MAURIZIO	R01	RUOLO
6783	RICCI MINGANI	ROBERTO	R01	RUOLO
3578	ROMBINI	FABIO	R01	RUOLO
70635	ROTUNDO	STEFANO	R01	RUOLO
10257	ROVERSI	ELENA	R01	RUOLO
73248	SANTANGELO	GIOVANNI PIETRO	R01	RUOLO
74624	SCHIFF	LAURA	R01	RUOLO
11536	SCORRI	STEFANIA	R01	RUOLO
76469	SIMONI	TAMARA	R01	RUOLO
77045	SOLDATI	ANTONELLA	R01	RUOLO
12464	TABELLINI	PIERO	R01	RUOLO
20783	TEDESCHI	MARIAPIA	R01	RUOLO
80101	TERZINI	FILOMENA	R01	RUOLO
1094	TOMMASI	ROBERTO	R01	RUOLO
13112	TOMMASINI	MORENO	R01	RUOLO
20489	VECCHIATI	MARIA PAOLA	R01	RUOLO
11095	VERDINI	ELEONORA	R01	RUOLO
11652	VICINI	PAOLO	R01	RUOLO
6948	ZANNINI	ROBERTA	R01	RUOLO
1394	BADIELLO	LORENZA	R04	ART.18 LR 43/01
3738	BERGAMINI	FRANCESCA	R04	ART.18 LR 43/01
12673	BISSI	PAOLA	R04	ART.18 LR 43/01
9232	BISULLI	MIRKO	R04	ART.18 LR 43/01
3990	BRANCALEONI	CATERINA	R04	ART.18 LR 43/01
9218	CAPUCCI	MARCELLO	R04	ART.18 LR 43/01
24330	COSENTINO	FRANCESCO	R04	ART.18 LR 43/01

Matricola	Cognome	Nome	Codice Ruolo	Descrizione Ruolo
3901	FERRARA	DANIELA	R04	ART.18 LR 43/01
9255	LEOMBRONI	CLAUDIO	R04	ART.18 LR 43/01
9251	MEGGIATO	ALESSANDRO	R04	ART.18 LR 43/01
3574	PALAZZI	TANIA	R04	ART.18 LR 43/01
2804	SACERDOTI	RUBEN	R04	ART.18 LR 43/01
10623	CANU	MARISA	R31	EX ART.19LR43 (PREVIA ASPETTATIVA)
20806	DITERLIZZI	ANNAMARIA	R31	EX ART.19LR43 (PREVIA ASPETTATIVA)
10536	GUSMANI	CLAUDIA	R31	EX ART.19LR43 (PREVIA ASPETTATIVA)
10682	SCHIPANI	TERESA MARIA IOLANDA	R31	EX ART.19LR43 (PREVIA ASPETTATIVA)
7509	AURIGHI	STEFANO	R03	ART.63 STATUTO (EX ART.46)
11044	BERNABE'	ANNAMARIA	R03	ART.63 STATUTO (EX ART.46)
9250	BIANCHEDI	ROBERTA	R03	ART.63 STATUTO (EX ART.46)
14169	BUSETTO	ANTONELLA	R03	ART.63 STATUTO (EX ART.46)
3469	MINELLI	FRANCA	R03	ART.63 STATUTO (EX ART.46)
11322	PARON	FRANCESCA	R03	ART.63 STATUTO (EX ART.46)
1141	RAMBALDI	PAOLO	R03	ART.63 STATUTO (EX ART.46)
8242	ROSSI	ELENA	R03	ART.63 STATUTO (EX ART.46)
9438	SCHEDA	ALBERTO	R03	ART.63 STATUTO (EX ART.46)
13011	BARBIERI	LUCA	C04	COMANDO NON ONEROSO SANITA'
11338	BERNARDINI	MARA	C04	COMANDO NON ONEROSO SANITA'
5906	BERTI	ELENA	C04	COMANDO NON ONEROSO SANITA'
14244	CINTORI	CHRISTIAN	C04	COMANDO NON ONEROSO SANITA'
3678	DE PALMA	ROSSANA	C04	COMANDO NON ONEROSO SANITA'
3143	DIEGOLI	GIUSEPPE	C04	COMANDO NON ONEROSO SANITA'
1486	FERRI	MILA	C04	COMANDO NON ONEROSO SANITA'
12918	MATTEI	GIOVANNA	C04	COMANDO NON ONEROSO SANITA'
8668	MONTALTI	MORRIS	C04	COMANDO NON ONEROSO SANITA'
4205	NICOLI	MARIA AUGUSTA	C04	COMANDO NON ONEROSO SANITA'

Matricola	Cognome	Nome	Codice Ruolo	Descrizione Ruolo
4652	PADOVANI	ANNA	C04	COMANDO NON ONEROSO SANITA'
11793	PREDIERI	CRISTINA	C04	COMANDO NON ONEROSO SANITA'
15618	ROLLI	MAURIZIA	C04	COMANDO NON ONEROSO SANITA'
13672	SOLFRINI	VALENTINA	C04	COMANDO NON ONEROSO SANITA'
6214	VOCI	CLAUDIO	C04	COMANDO NON ONEROSO SANITA'
7012	ISLER	STEFANO	C01	COMANDO ONEROSO

ASSEMBLEA LEGISLATIVA - AREE SETTORIALI E CLASSI DELLE STRUTTURE DIRIGENZIALI

D0000013 DIREZIONE GENERALE ASSEMBLEA LEGISLATIVA REGIONALE

Codice Servizio	Denominazione Servizio	Area Sett.	Descrizione Area settoriale	Descrizione Classe
00000470	SERVIZIO AFFARI LEGISLATIVI E COORDINAMENTO COMMISSIONI ASSEMBLEARI	AL3	SUPPORTO AL PROCESSO LEGISLATIVO ED AMMINISTRATIVO	FASCIA RETRIBUTIVA PER SERVIZIO SUPER
00000471	SERVIZIO FUNZIONAMENTO E GESTIONE	AL1	ORGANIZZAZIONE, TECNOLOGIE DELL'INFORMAZIONE E GESTIONE FINANZIARIA	FASCIA RETRIBUTIVA 1
00000472	SERVIZIO DIRITTI DEI CITTADINI	AL3	SUPPORTO AL PROCESSO LEGISLATIVO ED AMMINISTRATIVO	FASCIA RETRIBUTIVA 1
SP000321	SUPPORTO ALLE COMMISSIONI E RACCORDO LAVORI ASSEMBLEARI	AL3	SUPPORTO AL PROCESSO LEGISLATIVO ED AMMINISTRATIVO	FASCIA RETRIBUTIVA 3
SP000322	SUPPORTO AGLI ORGANI DI GARANZIA E PROMOZIONE DELLA CITTADINANZA ATTIVA	AL3	SUPPORTO AL PROCESSO LEGISLATIVO ED AMMINISTRATIVO	FASCIA RETRIBUTIVA 2

GIUNTA REGIONALE - AREE SETTORIALI E CLASSI DELLE STRUTTURE DIRIGENZIALI

F0000032 GABINETTO DEL PRESIDENTE DELLA GIUNTA

Codice Servizio	Denominazione Servizio	Area Sett.	Descrizione Area settoriale	Descrizione Classe
00000306	SERVIZIO AFFARI DELLA PRESIDENZA			FASCIA RETRIBUTIVA STRUTTURE SPECIALI
00000446	SERVIZIO AUTORITA' DI AUDIT	A08	POLITICHE REGIONALI EUROPEE. COOPERAZIONE E SOLIDARIETA' INTERNAZIONALE	FASCIA RETRIBUTIVA 2
00000495	SERVIZIO RIFORME ISTITUZIONALI , RAPPORTI CON LA CONFERENZA DELLE REGIONI E COORDINAMENTO DELLA LEGISLAZIONE			FASCIA RESPONSABILITA' TRASVERSALE
00000496	SERVIZIO AUTORITY DI AUDIT PROGRAMMA ADRION, CONTROLLO SUCCESSIVO DI REGOLARITA' AMMINISTRATIVA	A11	ANALISI E GESTIONE FINANZIARIA, CONTROLLI E CERTIFICAZIONI	FASCIA RETRIBUTIVA 1
00000497	AVVOCATURA			FASCIA RETRIBUTIVA AVVOCATURA
00000511	SERVIZIO UFFICIO STAMPA			FASCIA RETRIBUTIVA STRUTTURE SPECIALI
SP000148	STUDIO E RICERCA IN MATERIA DI FINANZA LOCALE E DI MONITORAGGIO DELLE SPESE DELLA P.A.			FASCIA RETRIBUTIVA STRUTTURE SPECIALI
SP000162	STUDIO E RICERCA IN MATERIA DI ATTIVITA' ISTITUZIONALI DELLA PRESIDENZA			FASCIA RETRIBUTIVA STRUTTURE SPECIALI
SP000164	SPECIALISTA PROCEDURE ATTI GIUNTA E RAPPORTI GIUNTA ASSEMBLEA LEGISLATIVA			FASCIA RETRIBUTIVA 3
SP000274	SPECIALISTA IN PROGRAMMAZIONE E ORGANIZZAZIONE DI ATTIVITA' DI MARKETING E COMUNICAZIONE CORRELATE ALLE RELAZIONI ISTITUZIONALI			FASCIA RETRIBUTIVA STRUTTURE SPECIALI
SP000320	CAPO UFFICIO STAMPA			FASCIA RETRIBUTIVA STRUTTURE SPECIALI
SP000350	STUDIO E RICERCA NELL'AMBITO DELLE ATTIVITA' INERENTI LA SEMPLIFICAZIONE AMMINISTRATIVA E PROCESSI DI DEMOCRAZIA PARTECIPATIVA			FASCIA RETRIBUTIVA STRUTTURE SPECIALI
SP000354	SPECIALISTA IN ATTIVITÀ DI INTEGRAZIONE E PROMOZIONE DELLE POLITICHE DI SVILUPPO REGIONALE, CON PARTICOLARE RIFERIMENTO AL PATTO PER IL LAVORO			FASCIA RETRIBUTIVA STRUTTURE SPECIALI
SP000369	SPECIALISTA IN ATTIVITÀ DI COMUNICAZIONE E DI AMMINISTRAZIONE			FASCIA RETRIBUTIVA STRUTTURE SPECIALI

Codice Servizio	Denominazione Servizio	Area Sett.	Descrizione Area settoriale	Descrizione Classe
00000308	SERVIZIO BILANCIO E FINANZE	A11	ANALISI E GESTIONE FINANZIARIA, CONTROLLI E CERTIFICAZIONI	FASCIA RESPONSABILITA' TRASVERSALE
00000311	SERVIZIO AMMINISTRAZIONE E GESTIONE	A10	ORGANIZZAZIONE, QUALITA' DEI PROCESSI AMMINISTRATIVI E SVILUPPO DELLE COMPETENZE	FASCIA RETRIBUTIVA 1
00000312	SERVIZIO SVILUPPO DELLE RISORSE UMANE, ORGANIZZAZIONE E COMUNICAZIONE DI SERVIZIO	A10	ORGANIZZAZIONE, QUALITA' DEI PROCESSI AMMINISTRATIVI E SVILUPPO DELLE COMPETENZE	FASCIA RETRIBUTIVA 1
00000318	SERVIZIO AFFARI LEGISLATIVI E AIUTI DI STATO	A09	AFFARI LEGISLATIVI, LEGALI E SUPPORTO GIURIDICO	FASCIA RETRIBUTIVA 2
00000320	SERVIZIO RIORDINO, SVILUPPO ISTITUZIONALE E TERRITORIALE, PARTECIPAZIONE	A09	AFFARI LEGISLATIVI, LEGALI E SUPPORTO GIURIDICO	FASCIA RETRIBUTIVA 2
00000347	SERVIZIO COORDINAMENTO DELLE POLITICHE EUROPEE, PROGRAMMAZIONE, COOPERAZIONE, VALUTAZIONE	A08	POLITICHE REGIONALI EUROPEE. COOPERAZIONE E SOLIDARIETA' INTERNAZIONALE	FASCIA RETRIBUTIVA 2
00000398	SERVIZIO STATISTICA E SISTEMI INFORMATIVI GEOGRAFICI	A07	TECNOLOGIE DELL'INFORMAZIONE E COMUNICAZIONE (ICT)	FASCIA RETRIBUTIVA 2
00000417	SERVIZIO DELEGAZIONE DELLA REGIONE EMILIA - ROMAGNA PRESSO L'UNIONE EUROPEA	A08	POLITICHE REGIONALI EUROPEE. COOPERAZIONE E SOLIDARIETA' INTERNAZIONALE	FASCIA RETRIBUTIVA 2
00000433	SERVIZIO GESTIONE DELLA SPESA REGIONALE	A11	ANALISI E GESTIONE FINANZIARIA, CONTROLLI E CERTIFICAZIONI	FASCIA RETRIBUTIVA 1
00000434	SERVIZIO APPROVVIGIONAMENTI, PATRIMONIO, LOGISTICA E SICUREZZA	A10	ORGANIZZAZIONE, QUALITA' DEI PROCESSI AMMINISTRATIVI E SVILUPPO DELLE COMPETENZE	FASCIA RETRIBUTIVA 1
00000435	SERVIZIO ICT REGIONALE	A07	TECNOLOGIE DELL'INFORMAZIONE E COMUNICAZIONE (ICT)	FASCIA RETRIBUTIVA PER SERVIZIO SUPER
00000468	SERVIZIO PIANIFICAZIONE FINANZIARIA E CONTROLLI	A11	ANALISI E GESTIONE FINANZIARIA, CONTROLLI E CERTIFICAZIONI	FASCIA RETRIBUTIVA 2
00000489	SERVIZIO ORGANISMO STRUMENTALE PER GLI INTERVENTI EUROPEI DELLA REGIONE EMILIA ROMAGNA	A11	ANALISI E GESTIONE FINANZIARIA, CONTROLLI E CERTIFICAZIONI	FASCIA RETRIBUTIVA 2
SP000165	COORDINAMENTO DELLA FINANZA LOCALE	A11	ANALISI E GESTIONE FINANZIARIA, CONTROLLI E CERTIFICAZIONI	FASCIA RETRIBUTIVA 3
SP000167	TRIBUTI E SANZIONI TRIBUTARIE	A11	ANALISI E GESTIONE FINANZIARIA, CONTROLLI E CERTIFICAZIONI	FASCIA RETRIBUTIVA 3
SP000209	PRESIDIO DELL'ANALISI, DELLA PROGETTAZIONE E DELLA REALIZZAZIONE DEI PROCESSI DIGITALI	A07	TECNOLOGIE DELL'INFORMAZIONE E COMUNICAZIONE (ICT)	FASCIA RETRIBUTIVA 3
SP000225	ASSISTENZA STATISTICA AL MONITORAGGIO DI PROGRAMMI E PROGETTI INTERSETTORIALI	A08	POLITICHE REGIONALI EUROPEE. COOPERAZIONE E SOLIDARIETA' INTERNAZIONALE	FASCIA RETRIBUTIVA 3
SP000256	SUPPORTO AL SISTEMA DELLE AUTONOMIE TERRITORIALI	A10	ORGANIZZAZIONE, QUALITA' DEI PROCESSI AMMINISTRATIVI E SVILUPPO DELLE COMPETENZE	FASCIA RETRIBUTIVA 3

Codice Servizio	Denominazione Servizio	Area Sett.	Descrizione Area settoriale	Descrizione Classe
SP000290	PRESIDIO DELLE INFRASTRUTTURE, DELLA SICUREZZA E DELL'OPERATION ICT REGIONALE	A07	TECNOLOGIE DELL'INFORMAZIONE E COMUNICAZIONE (ICT)	FASCIA RETRIBUTIVA 3
SP000298	PRESIDIO DEI PROCESSI DI GESTIONE DEL PATRIMONIO	A11	ANALISI E GESTIONE FINANZIARIA, CONTROLLI E CERTIFICAZIONI	FASCIA RETRIBUTIVA 3
SP000306	PRESIDIO DEL DISPIEGAMENTO E DEL SUPPORTO DEI SERVIZI ICT AGLI UTENTI	A07	TECNOLOGIE DELL'INFORMAZIONE E COMUNICAZIONE (ICT)	FASCIA RETRIBUTIVA 3
SP000334	PRESIDIO TECNICO SPECIALISTICO IN MATERIA DI BILANCIO	A11	ANALISI E GESTIONE FINANZIARIA, CONTROLLI E CERTIFICAZIONI	FASCIA RETRIBUTIVA 2
SP000335	CONSULENZA GIURIDICA E SANZIONI AMMINISTRATIVE	A09	AFFARI LEGISLATIVI, LEGALI E SUPPORTO GIURIDICO	FASCIA RETRIBUTIVA 3
SP000340	SUPPORTO APPROVVIGIONAMENTI	A11	ANALISI E GESTIONE FINANZIARIA, CONTROLLI E CERTIFICAZIONI	FASCIA RETRIBUTIVA 2
SP000351	CONSULENZA GIURIDICA E AIUTI DI STATO	A09	AFFARI LEGISLATIVI, LEGALI E SUPPORTO GIURIDICO	FASCIA RETRIBUTIVA 3 (PROVVISORIA)
SP000357	PRESIDIO LAVORI PUBBLICI E MANUTENZIONI DEL PATRIMONIO IMMOBILIARE CON PARTICOLARE RIFERIMENTO ALLA SICUREZZA DEI LAVORATORI	A11	ANALISI E GESTIONE FINANZIARIA, CONTROLLI E CERTIFICAZIONI	FASCIA RETRIBUTIVA 3 (PROVVISORIA)
SP000358	CONSULENZA GIURIDICA IN MATERIA DI ORDINAMENTO EUROPEO, SERVIZI E TERRITORIO	A09	AFFARI LEGISLATIVI, LEGALI E SUPPORTO GIURIDICO	FASCIA RETRIBUTIVA 3 (PROVVISORIA)
SP000364	SUPPORTO AMMINISTRATIVO NELL'AMBITO DEL PROTOCOLLO D'INTESA PER IL POTENZIAMENTO DEI SERVIZI DELLA GIUSTIZIA	A10	ORGANIZZAZIONE, QUALITA' DEI PROCESSI AMMINISTRATIVI E SVILUPPO DELLE COMPETENZE	FASCIA RETRIBUTIVA 3 (PROVVISORIA)

D0000024 DIREZIONE GENERALE AGRICOLTURA, CACCIA E PESCA

Codice Servizio	Denominazione Servizio	Area Sett.	Descrizione Area settoriale	Descrizione Classe
00000323	SERVIZIO AFFARI GENERALI, GIURIDICI E FINANZIARI	A10	ORGANIZZAZIONE, QUALITA' DEI PROCESSI AMMINISTRATIVI E SVILUPPO DELLE COMPETENZE	FASCIA RETRIBUTIVA 1
00000325	SERVIZIO PROGRAMMAZIONE E SVILUPPO LOCALE INTEGRATO	A06	AGRICOLTURA	FASCIA RETRIBUTIVA 2
00000326	SERVIZIO ATTIVITÀ FAUNISTICO-VENATORIE E PESCA	A06	AGRICOLTURA	FASCIA RETRIBUTIVA 2
00000327	SERVIZIO FITOSANITARIO	A06	AGRICOLTURA	FASCIA RETRIBUTIVA PER SERVIZIO SUPER
00000328	SERVIZIO COMPETITIVITÀ DELLE IMPRESE AGRICOLE ED AGROALIMENTARI	A06	AGRICOLTURA	FASCIA RETRIBUTIVA 1

Codice Servizio	Denominazione Servizio	Area Sett.	Descrizione Area settoriale	Descrizione Classe
00000329	SERVIZIO INNOVAZIONE, QUALITA', PROMOZIONE E INTERNAZIONALIZZAZIONE DEL SISTEMA AGROALIMENTARE	A06	AGRICOLTURA	FASCIA RETRIBUTIVA 1
00000330	SERVIZIO ORGANIZZAZIONI DI MERCATO E SINERGIE DI FILIERA	A06	AGRICOLTURA	FASCIA RETRIBUTIVA 2
00000473	SERVIZIO TERRITORIALE AGRICOLTURA, CACCIA E PESCA DI BOLOGNA	A06	AGRICOLTURA	FASCIA RETRIBUTIVA 2 (PROVVISORIA)
00000474	SERVIZIO TERRITORIALE AGRICOLTURA, CACCIA E PESCA DI MODENA	A06	AGRICOLTURA	FASCIA RETRIBUTIVA 2 (PROVVISORIA)
00000475	SERVIZIO TERRITORIALE AGRICOLTURA, CACCIA E PESCA DI REGGIO EMILIA	A06	AGRICOLTURA	FASCIA RETRIBUTIVA 2 (PROVVISORIA)
00000476	SERVIZIO TERRITORIALE AGRICOLTURA, CACCIA E PESCA DI PARMA	A06	AGRICOLTURA	FASCIA RETRIBUTIVA 2 (PROVVISORIA)
00000477	SERVIZIO TERRITORIALE AGRICOLTURA, CACCIA E PESCA DI PIACENZA	A06	AGRICOLTURA	FASCIA RETRIBUTIVA 2 (PROVVISORIA)
00000478	SERVIZIO TERRITORIALE AGRICOLTURA, CACCIA E PESCA DI FERRARA	A06	AGRICOLTURA	FASCIA RETRIBUTIVA 2 (PROVVISORIA)
00000479	SERVIZIO TERRITORIALE AGRICOLTURA, CACCIA E PESCA DI RAVENNA	A06	AGRICOLTURA	FASCIA RETRIBUTIVA 2 (PROVVISORIA)
00000480	SERVIZIO TERRITORIALE AGRICOLTURA, CACCIA E PESCA DI RIMINI	A06	AGRICOLTURA	FASCIA RETRIBUTIVA 2 (PROVVISORIA)
00000481	SERVIZIO TERRITORIALE AGRICOLTURA, CACCIA E PESCA DI FORLI'-CESENA	A06	AGRICOLTURA	FASCIA RETRIBUTIVA 2 (PROVVISORIA)
00000488	SERVIZIO AGRICOLTURA SOSTENIBILE	A06	AGRICOLTURA	FASCIA RETRIBUTIVA 2 (PROVVISORIA)
SP000300	PRESIDIO DEI PROCESSI E SVILUPPO DEL SETTORE ITTICO	A06	AGRICOLTURA	FASCIA RETRIBUTIVA 3
SP000324	PROGETTAZIONE E GESTIONE SISTEMI INFORMATIVI AGRICOLI	A07	TECNOLOGIE DELL'INFORMAZIONE E COMUNICAZIONE (ICT)	FASCIA RETRIBUTIVA 3
SP000325	PRESIDIO DEI PROCESSI E SVILUPPO DEL SETTORE VEGETALE	A06	AGRICOLTURA	FASCIA RETRIBUTIVA 3

Codice Servizio	Denominazione Servizio	Area Sett.	Descrizione Area settoriale	Descrizione Classe
00000358	SERVIZIO CULTURA E GIOVANI	A13	BENI E ATTIVITA' CULTURALI, PAESAGGIO, SPORT E POLITICHE GIOVANILI	FASCIA RETRIBUTIVA 1
00000359	SERVIZIO PROGRAMMAZIONE DELLE POLITICHE DELL'ISTRUZIONE, DELLA FORMAZIONE, DEL LAVORO E DELLA CONOSCENZA	A03	LAVORO E SISTEMI FORMATIVI	FASCIA RETRIBUTIVA 1
00000361	SERVIZIO GESTIONE E LIQUIDAZIONE DEGLI INTERVENTI DELLE POLITICHE EDUCATIVE, FORMATIVE E PER IL LAVORO E SUPPORTO ALL'AUTORITA' DI GESTIONE FSE	A03	LAVORO E SISTEMI FORMATIVI	FASCIA RETRIBUTIVA 1
00000367	SERVIZIO QUALIFICAZIONE DELLE IMPRESE	A02	SVILUPPO ECONOMICO	FASCIA RETRIBUTIVA 1
00000368	SERVIZIO RICERCA, INNOVAZIONE, ENERGIA ED ECONOMIA SOSTENIBILE	A02	SVILUPPO ECONOMICO	FASCIA RETRIBUTIVA 1
00000397	SERVIZIO ATTRATTIVITA' E INTERNAZIONALIZZAZIONE	A02	SVILUPPO ECONOMICO	FASCIA RETRIBUTIVA 2
00000427	SERVIZIO SISTEMA INFORMATIVO E INFORMATICO DELLA DIREZIONE GENERALE	A03	LAVORO E SISTEMI FORMATIVI	FASCIA RETRIBUTIVA 2
00000444	SERVIZIO AFFARI GENERALI E GIURIDICI	A09	AFFARI LEGISLATIVI, LEGALI E SUPPORTO GIURIDICO	FASCIA RETRIBUTIVA 2
00000454	SERVIZIO TURISMO, COMMERCIO E SPORT	A02	SVILUPPO ECONOMICO	FASCIA RETRIBUTIVA 1
00000482	SERVIZIO ATTUAZIONE E LIQUIDAZIONE DEI PROGRAMMI DI FINANZIAMENTO E SUPPORTO ALL'AUTORITA' DI GESTIONE FESR	A11	ANALISI E GESTIONE FINANZIARIA, CONTROLLI E CERTIFICAZIONI	FASCIA RETRIBUTIVA 2 (PROVVISORIA)
00000498	SERVIZIO SVILUPPO DEGLI STRUMENTI FINANZIARI, REGOLAZIONE E ACCREDITAMENTI	A02	SVILUPPO ECONOMICO	FASCIA RETRIBUTIVA 2 (PROVVISORIA)
00000499	SERVIZIO ATTUAZIONE DEGLI INTERVENTI E DELLE POLITICHE PER L'ISTRUZIONE, LA FORMAZIONE E IL LAVORO	A03	LAVORO E SISTEMI FORMATIVI	FASCIA RETRIBUTIVA 2 (PROVVISORIA)
SP000235	DESTINAZIONI TURISTICHE, PROMO-COMMERCIALIZZAZIONE, SVILUPPO E PROMOZIONE DELLO SPORT	A02	SVILUPPO ECONOMICO	FASCIA RETRIBUTIVA 2
SP000341	SISTEMI INFORMATIVI PER GLI ENTI LOCALI	A07	TECNOLOGIE DELL'INFORMAZIONE E COMUNICAZIONE (ICT)	FASCIA RETRIBUTIVA 3 (PROVVISORIA)
SP000342	COMUNICAZIONE, PROMOZIONE, COORDINAMENTO PROGETTI EUROPEI	A08	POLITICHE REGIONALI EUROPEE. COOPERAZIONE E SOLIDARIETA' INTERNAZIONALE	FASCIA RETRIBUTIVA 2
SP000343	COORDINAMENTO ED ATTUAZIONE DEI PROGRAMMI POR FESR E FSE	A02	SVILUPPO ECONOMICO	FASCIA RETRIBUTIVA 3 (PROVVISORIA)
SP000349	ANALISI, MONITORAGGIO E VALUTAZIONE DEI PROGRAMMI	A02	SVILUPPO ECONOMICO	FASCIA RETRIBUTIVA 3 (PROVVISORIA)

Codice Servizio	Denominazione Servizio	Area Sett.	Descrizione Area settoriale	Descrizione Classe
00000336	SERVIZIO TUTELA E RISANAMENTO ACQUA, ARIA E AGENTI FISICI	A04	AMBIENTE E ENERGIA	FASCIA RETRIBUTIVA 1
00000337	SERVIZIO GIURIDICO DELL'AMBIENTE, RIFIUTI, BONIFICA SITI CONTAMINATI E SERVIZI PUBBLICI AMBIENTALI	A04	AMBIENTE E ENERGIA	FASCIA RETRIBUTIVA PER SERVIZIO SUPER
00000338	SERVIZIO VALUTAZIONE IMPATTO E PROMOZIONE SOSTENIBILITA' AMBIENTALE	A04	AMBIENTE E ENERGIA	FASCIA RETRIBUTIVA 1
00000340	SERVIZIO AREE PROTETTE, FORESTE E SVILUPPO DELLA MONTAGNA	A04	AMBIENTE E ENERGIA	FASCIA RETRIBUTIVA 2
00000341	SERVIZIO DIFESA DEL SUOLO, DELLA COSTA E BONIFICA	A05	DIFESA SUOLO E COSTA, PROTEZIONE CIVILE E BONIFICA	FASCIA RETRIBUTIVA 1
00000343	SERVIZIO GEOLOGICO, SISMICO E DEI SUOLI	A05	DIFESA SUOLO E COSTA, PROTEZIONE CIVILE E BONIFICA	FASCIA RETRIBUTIVA 1
00000353	SERVIZIO QUALITA' URBANA E POLITICHE ABITATIVE	A12	PIANIFICAZIONE TERRITORIALI E INFRASTRUTTURE	FASCIA RETRIBUTIVA 1
00000355	SERVIZIO VIABILITÀ, LOGISTICA E TRASPORTO PER VIE D'ACQUA	A12	PIANIFICAZIONE TERRITORIALI E INFRASTRUTTURE	FASCIA RETRIBUTIVA 1
00000391	SERVIZIO TRASPORTO PUBBLICO E MOBILITA' SOSTENIBILE	A12	PIANIFICAZIONE TERRITORIALI E INFRASTRUTTURE	FASCIA RETRIBUTIVA 1
00000440	SERVIZIO AFFARI GENERALI E FUNZIONI TRASVERSALI	A10	ORGANIZZAZIONE, QUALITA' DEI PROCESSI AMMINISTRATIVI E SVILUPPO DELLE COMPETENZE	FASCIA RETRIBUTIVA 1
00000455	SERVIZIO PIANIFICAZIONE TERRITORIALE E URBANISTICA, DEI TRASPORTI E DEL PAESAGGIO	A12	PIANIFICAZIONE TERRITORIALI E INFRASTRUTTURE	FASCIA RETRIBUTIVA 2
00000467	SERVIZIO GIURIDICO DEL TERRITORIO, DISCIPLINA DELL'EDILIZIA, SICUREZZA E LEGALITÀ	A12	PIANIFICAZIONE TERRITORIALI E INFRASTRUTTURE	FASCIA RETRIBUTIVA PER SERVIZIO SUPER
SP000197	SVILUPPO AREE MONTANE	A12	PIANIFICAZIONE TERRITORIALI E INFRASTRUTTURE	FASCIA RETRIBUTIVA 3
SP000331	COORDINAMENTO DEI SISTEMI INFORMATIVI DEL TERRITORIO E DELL'AMBIENTE	A07	TECNOLOGIE DELL'INFORMAZIONE E COMUNICAZIONE (ICT)	FASCIA RETRIBUTIVA 3 (PROVVISORIA)

Codice Servizio	Denominazione Servizio	Area Sett.	Descrizione Area settoriale	Descrizione Classe
00000377	SERVIZIO ICT, TECNOLOGIE E STRUTTURE SANITARIE	A07	TECNOLOGIE DELL'INFORMAZIONE E COMUNICAZIONE (ICT)	FASCIA RETRIBUTIVA PER SERVIZIO SUPER
00000378	SERVIZIO PREVENZIONE COLLETTIVA E SANITA' PUBBLICA	A01	SANITÀ E POLITICHE SOCIALI	FASCIA RETRIBUTIVA 1
00000380	SERVIZIO ASSISTENZA TERRITORIALE	A01	SANITÀ E POLITICHE SOCIALI	FASCIA RETRIBUTIVA 1
00000382	SERVIZIO ASSISTENZA OSPEDALIERA	A01	SANITÀ E POLITICHE SOCIALI	FASCIA RETRIBUTIVA PER SERVIZIO SUPER
00000385	SERVIZIO POLITICHE PER L'INTEGRAZIONE SOCIALE, IL CONTRASTO ALLA POVERTÀ E TERZO SETTORE	A01	SANITÀ E POLITICHE SOCIALI	FASCIA RETRIBUTIVA 2
00000437	SERVIZIO POLITICHE SOCIALI E SOCIO EDUCATIVE	A01	SANITÀ E POLITICHE SOCIALI	FASCIA RETRIBUTIVA 1
00000469	SERVIZIO AMMINISTRAZIONE DEL SERVIZIO SANITARIO REGIONALE, SOCIALE E SOCIO-SANITARIO	A10	ORGANIZZAZIONE, QUALITÀ DEI PROCESSI AMMINISTRATIVI E SVILUPPO DELLE COMPETENZE	FASCIA RETRIBUTIVA PER SERVIZIO SUPER
SP000237	ANALISI ECONOMICO - FINANZIARIA DEL SERVIZIO SANITARIO REGIONALE	A11	ANALISI E GESTIONE FINANZIARIA, CONTROLLI E CERTIFICAZIONI	FASCIA RETRIBUTIVA 2
SP000240	GOVERNO DEL FARMACO E DEI DISPOSITIVI MEDICI	A01	SANITÀ E POLITICHE SOCIALI	FASCIA RETRIBUTIVA 3
SP000242	DATA WHAREHOUSE E BUSINESS INTELLIGENCE IN AMBITO SANITARIO, SOCIO SANITARIO E SOCIALE	A07	TECNOLOGIE DELL'INFORMAZIONE E COMUNICAZIONE (ICT)	FASCIA RETRIBUTIVA 3
SP000245	MALATTIE INFETTIVE E PROGRAMMI DI PREVENZIONE COLLETTIVA	A01	SANITÀ E POLITICHE SOCIALI	FASCIA RETRIBUTIVA 3
SP000246	TUTELA SALUTE LUOGHI DI LAVORO	A01	SANITÀ E POLITICHE SOCIALI	FASCIA RETRIBUTIVA 3
SP000285	SALUTE NELLE CARCERI	A01	SANITÀ E POLITICHE SOCIALI	FASCIA RETRIBUTIVA 3
SP000314	REGOLAZIONE E GESTIONE AFFARI LEGALI IN AMBITO SANITARIO E SOCIALE	A09	AFFARI LEGISLATIVI, LEGALI E SUPPORTO GIURIDICO	FASCIA RETRIBUTIVA 2
SP000316	SALUTE MENTALE E DIPENDENZE PATOLOGICHE	A01	SANITÀ E POLITICHE SOCIALI	FASCIA RETRIBUTIVA 2
SP000317	SANITA' VETERINARIA E IGIENE DEGLI ALIMENTI	A01	SANITÀ E POLITICHE SOCIALI	FASCIA RETRIBUTIVA 3

Codice Servizio	Denominazione Servizio	Area Sett.	Descrizione Area settoriale	Descrizione Classe
SP000327	INFANZIA, ADOLESCENZA, SERVIZIO CIVILE	A01	SANITÀ E POLITICHE SOCIALI	FASCIA RETRIBUTIVA 3 (PROVVISORIA)
SP000347	GOVERNO DELLE RISORSE UMANE DEL SISTEMA DEGLI ENTI DEL SERVIZIO SANITARIO REGIONALE, ORGANIZZAZIONE E AFFARI GENERALI	A01	SANITÀ E POLITICHE SOCIALI	FASCIA RETRIBUTIVA 3 (PROVVISORIA)
SP000348	RAPPORTI INTERREGIONALI E VERIFICA ADEMPIMENTI IN MATERIA DI MOBILITÀ SANITARIA	A01	SANITÀ E POLITICHE SOCIALI	FASCIA RETRIBUTIVA 3 (PROVVISORIA)
SP000352	PROGRAMMI VACCINALI	A01	SANITÀ E POLITICHE SOCIALI	FASCIA RETRIBUTIVA 3 (PROVVISORIA)
SP000353	QUALITÀ DELLE CURE NELLE AZIENDE SANITARIE	A01	SANITÀ E POLITICHE SOCIALI	FASCIA RETRIBUTIVA 3 (PROVVISORIA)
SP000359	RELAZIONI TRA SSR E UNIVERSITÀ E INNOVAZIONE ASSETTI ISTITUZIONALI	A01	SANITÀ E POLITICHE SOCIALI	FASCIA RETRIBUTIVA 3 (PROVVISORIA)
SP000361	STRUTTURE IN AMBITO SANITARIO, SOCIO SANITARIO E SOCIALE	A01	SANITÀ E POLITICHE SOCIALI	FASCIA RETRIBUTIVA 3 (PROVVISORIA)
SP000370	SVILUPPO, INTEGRAZIONE E SISTEMI INFORMATIVI DEL PERSONALE DELLE AZIENDE ED ENTI DEL SSR	A07	TECNOLOGIE DELL'INFORMAZIONE E COMUNICAZIONE (ICT)	FASCIA RETRIBUTIVA 3 (PROVVISORIA)
SP000371	GOVERNO DEI RAPPORTI CON GLI ENTI DEL SSR PER LA GESTIONE DEL SISTEMA UNICO DELL'AREA AMMINISTRATIVO CONTABILE	A11	ANALISI E GESTIONE FINANZIARIA, CONTROLLI E CERTIFICAZIONI	FASCIA RETRIBUTIVA 3 (PROVVISORIA)

A0000019 IBACN - ISTITUTO PER I BENI ARTISTICI, CULTURALI E NATURALI

Codice Servizio	Denominazione Servizio	Area Sett.	Descrizione Area settoriale	Descrizione Classe
00000387	SERVIZIO BIBLIOTECHE, ARCHIVI, MUSEI E BENI CULTURALI	A13	BENI E ATTIVITÀ CULTURALI, PAESAGGIO, SPORT E POLITICHE GIOVANILI	FASCIA RETRIBUTIVA 2
00000389	SERVIZIO BENI ARCHITETTONICI E AMBIENTALI	A13	BENI E ATTIVITÀ CULTURALI, PAESAGGIO, SPORT E POLITICHE GIOVANILI	FASCIA RETRIBUTIVA 2
00000450	SERVIZIO POLO ARCHIVISTICO REGIONALE	A10	ORGANIZZAZIONE, QUALITÀ DEI PROCESSI AMMINISTRATIVI E SVILUPPO DELLE COMPETENZE	FASCIA RETRIBUTIVA 1
00000509	SERVIZIO AMMINISTRAZIONE GENERALE DELL'ISTITUTO	A10	ORGANIZZAZIONE, QUALITÀ DEI PROCESSI AMMINISTRATIVI E SVILUPPO DELLE COMPETENZE	FASCIA RETRIBUTIVA 2 (PROVVISORIA)
SP000258	COMUNICAZIONE, PROMOZIONE E ATTIVITÀ EDITORIALE	A13	BENI E ATTIVITÀ CULTURALI, PAESAGGIO, SPORT E POLITICHE GIOVANILI	FASCIA RETRIBUTIVA 3
SP000302	PRESIDIO DEGLI ASPETTI INFORMATICI E TELEMATICI DEL POLO ARCHIVISTICO REGIONALE	A07	TECNOLOGIE DELL'INFORMAZIONE E COMUNICAZIONE (ICT)	FASCIA RETRIBUTIVA 3

000AGREA AGRERA - AGENZIA REGIONALE PER LE EROGAZIONI IN AGRICOLTURA

Codice Servizio	Denominazione Servizio	Area Sett.	Descrizione Area settoriale	Descrizione Classe
00000392	SERVIZIO TECNICO E DI AUTORIZZAZIONE	A11	ANALISI E GESTIONE FINANZIARIA, CONTROLLI E CERTIFICAZIONI	FASCIA RETRIBUTIVA 1
00000394	SERVIZIO GESTIONE CONTABILE ORGANISMO PAGATORE, APPROVVIGIONAMENTI, CERTIFICAZIONI	A11	ANALISI E GESTIONE FINANZIARIA, CONTROLLI E CERTIFICAZIONI	FASCIA RETRIBUTIVA 2
SP000328	COORDINAMENTO AIUTI DEL PRIMO E SECONDO PILASTRO DELLA PAC IN AMBITO SIGC	A06	AGRICOLTURA	FASCIA RETRIBUTIVA 3 (PROVVISORIA)

00000940 AGENZIA SANITARIA E SOCIALE REGIONALE

Codice Servizio	Denominazione Servizio	Area Sett.	Descrizione Area settoriale	Descrizione Classe
SP000269	PRESIDIO AFFARI GENERALI E COORDINAMENTO GIURIDICO AMMINISTRATIVO DELLA RICERCA SANITARIA	A10	ORGANIZZAZIONE, QUALITA' DEI PROCESSI AMMINISTRATIVI E SVILUPPO DELLE COMPETENZE	FASCIA RETRIBUTIVA 3
SP000362	INNOVAZIONE IN AMBITO SANITARIO	A01	SANITÀ E POLITICHE SOCIALI	FASCIA RETRIBUTIVA 3 (PROVVISORIA)
SP000363	INNOVAZIONE IN AMBITO SOCIALE	A01	SANITÀ E POLITICHE SOCIALI	FASCIA RETRIBUTIVA 3 (PROVVISORIA)

000INCER INTERCENT-ER - AGENZIA REGIONALE DI SVILUPPO DEI MERCATI TELEMATICI

Codice Servizio	Denominazione Servizio	Area Sett.	Descrizione Area settoriale	Descrizione Classe
00000505	SERVIZIO BENI E SERVIZI SANITARI	A10	ORGANIZZAZIONE, QUALITA' DEI PROCESSI AMMINISTRATIVI E SVILUPPO DELLE COMPETENZE	FASCIA RETRIBUTIVA 2 (PROVVISORIA)
00000506	SERVIZIO BENI E SERVIZI DI SPESA COMUNE	A10	ORGANIZZAZIONE, QUALITA' DEI PROCESSI AMMINISTRATIVI E SVILUPPO DELLE COMPETENZE	FASCIA RETRIBUTIVA 2 (PROVVISORIA)
00000507	SERVIZIO ICT	A07	TECNOLOGIE DELL'INFORMAZIONE E COMUNICAZIONE (ICT)	FASCIA RETRIBUTIVA 2 (PROVVISORIA)
SP000326	AREA LEGALE	A09	AFFARI LEGISLATIVI, LEGALI E SUPPORTO GIURIDICO	FASCIA RETRIBUTIVA 3 (PROVVISORIA)

00ARPCIV

AGENZIA REGIONALE PER LA SICUREZZA TERRITORIALE E LA PROTEZIONE CIVILE

Codice Servizio	Denominazione Servizio	Area Sett.	Descrizione Area settoriale	Descrizione Classe
00000438	SERVIZIO PREVENZIONE, GESTIONE EMERGENZE E VOLONTARIATO	A05	DIFESA SUOLO E COSTA, PROTEZIONE CIVILE E BONIFICA	FASCIA RETRIBUTIVA 1
00000439	SERVIZIO AFFARI GIURIDICI E CONTRATTI	A10	ORGANIZZAZIONE, QUALITA' DEI PROCESSI AMMINISTRATIVI E SVILUPPO DELLE COMPETENZE	FASCIA RETRIBUTIVA 1
00000485	SERVIZIO AMMINISTRAZIONE GENERALE, PROGRAMMAZIONE E BILANCIO	A11	ANALISI E GESTIONE FINANZIARIA, CONTROLLI E CERTIFICAZIONI	FASCIA RETRIBUTIVA 1
00000490	SERVIZIO AREA AFFLUENTI PO	A05	DIFESA SUOLO E COSTA, PROTEZIONE CIVILE E BONIFICA	FASCIA RETRIBUTIVA PER SERVIZIO SUPER
00000491	SERVIZIO AREA RENO E PO DI VOLANO	A05	DIFESA SUOLO E COSTA, PROTEZIONE CIVILE E BONIFICA	FASCIA RETRIBUTIVA PER SERVIZIO SUPER
00000492	SERVIZIO AREA ROMAGNA	A05	DIFESA SUOLO E COSTA, PROTEZIONE CIVILE E BONIFICA	FASCIA RETRIBUTIVA 1
00000493	SERVIZIO COORDINAMENTO PROGRAMMI SPECIALI E PRESIDIO DI COMPETENZA	A05	DIFESA SUOLO E COSTA, PROTEZIONE CIVILE E BONIFICA	FASCIA RETRIBUTIVA 1
00000494	SERVIZIO COORDINAMENTO INTERVENTI URGENTI E MESSA IN SICUREZZA	A05	DIFESA SUOLO E COSTA, PROTEZIONE CIVILE E BONIFICA	FASCIA RETRIBUTIVA 2 (PROVVISORIA)
SP000344	SPECIALISTA TECNICO AMMINISTRATIVO - AMBITO DI BOLOGNA	A05	DIFESA SUOLO E COSTA, PROTEZIONE CIVILE E BONIFICA	FASCIA RETRIBUTIVA 3 (PROVVISORIA)
SP000345	SPECIALISTA ASSETTO IDROGEOLOGICO E RISCHIO IDRAULICO- AMBITO DI PIACENZA	A05	DIFESA SUOLO E COSTA, PROTEZIONE CIVILE E BONIFICA	FASCIA RETRIBUTIVA 3
SP000346	SPECIALISTA ASSETTO IDROGEOLOGICO E RISCHIO IDRAULICO	A05	DIFESA SUOLO E COSTA, PROTEZIONE CIVILE E BONIFICA	FASCIA RETRIBUTIVA 3
SP000355	COORDINAMENTO RELAZIONI INTERSETTORIALI E SUPPORTO GIURIDICO E AMMINISTRATIVO IN MATERIA DI CONTROLLI INTERNI	A10	ORGANIZZAZIONE, QUALITA' DEI PROCESSI AMMINISTRATIVI E SVILUPPO DELLE COMPETENZE	FASCIA RETRIBUTIVA 3 (PROVVISORIA)
SP000360	SPECIALISTA IN MATERIA DI SALUTE E SICUREZZA NEI LUOGHI DI LAVORO	A05	DIFESA SUOLO E COSTA, PROTEZIONE CIVILE E BONIFICA	FASCIA RETRIBUTIVA 3 (PROVVISORIA)

00ARRIC12

AGENZIA REGIONALE PER LA RICOSTRUZIONE - SISMA 2012

Codice Servizio	Denominazione Servizio	Area Sett.	Descrizione AREA SETTORIALE COMPLETA	Descrizione Classe
00000486	SERVIZIO PER LA GESTIONE TECNICA DEGLI INTERVENTI DI RICOSTRUZIONE E PER LA GESTIONE DEI CONTRATTI E DEL CONTENZIOSO	A12	PIANIFICAZIONE TERRITORIALI E INFRASTRUTTURE	FASCIA RETRIBUTIVA 2 (PROVVISORIA)
00000487	SERVIZIO PER LA GESTIONE FINANZIARIA-AMMINISTRATIVA DEGLI INTERVENTI E RAPPORTI CON GLI ENTI LOCALI	A11	ANALISI E GESTIONE FINANZIARIA, CONTROLLI E CERTIFICAZIONI	FASCIA RETRIBUTIVA 2 (PROVVISORIA)