

**Direzione Generale Risorse, Europa, innovazione e istituzioni**

*Servizio Sviluppo delle risorse umane e organizzazione*

## **STRUTTURA ORGANIZZATIVA**



**REGIONE EMILIA-ROMAGNA**

## INDICE

<b>ORGANIGRAMMA DELLE STRUTTURE DELL'ASSEMBLEA LEGISLATIVA .....</b>	<b>1</b>
- GABINETTO DEL PRESIDENTE DELL'ASSEMBLEA LEGISLATIVA REGIONALE .....	2
- DIREZIONE GENERALE DELL'ASSEMBLEA LEGISLATIVA REGIONALE ... ..	4
<b>ORGANIGRAMMA DELLE STRUTTURE DELLA GIUNTA REGIONALE .....</b>	<b>9</b>
- GABINETTO DEL PRESIDENTE DELLA GIUNTA ... ..	10
 <b>DIREZIONI GENERALI GIUNTA REGIONALE</b>	
- DIR. GEN. RISORSE, EUROPA, INNOVAZIONE E ISTITUZIONI .....	16
- DIR. GEN. AGRICOLTURA, CACCIA E PESCA .....	29
- DIR. GEN. ECONOMIA DELLA CONOSCENZA, DEL LAVORO E DELL'IMPRESA .....	43
- DIR. GEN. CURA DEL TERRITORIO E DELL'AMBIENTE .....	52
- DIR. GEN. CURA DELLA PERSONA, SALUTE E WELFARE .....	62
 <b>AGENZIE/ISTITUTI</b>	
- IBACN - ISTITUTO PER I BENI ARTISTICI, CULTURALI E NATURALI .....	70
- AGREA - AGENZIA REGIONALE PER LE EROGAZIONI IN AGRICOLTURA .....	74
- AGENZIA SANITARIA E SOCIALE REGIONALE .....	77
- INTERCENT-ER - AGENZIA REGIONALE DI SVILUPPO DEI MERCATI TELEMATICI .....	80
- AGENZIA REGIONALE PER LA SICUREZZA TERRITORIALE E LA PROTEZIONE CIVILE .....	83
- AGENZIA REGIONALE PER LA RICOSTRUZIONE - SISMA 2012 .....	93
 <b>REPORTISTICA</b>	
- ELENCO DEI DIRIGENTI DELL'ASSEMBLEA E DELLA GIUNTA REGIONALE SUDDIVISI SECONDO IL RUOLO RICOPERTO .....	94
- AREE SETTORIALI E CLASSI RETRIBUTIVE STRUTTURE DIRIGENZIALI ASSEMBLEA LEGISLATIVA E GIUNTA REGIONALE .....	101

## ORGANIGRAMMA DELLE STRUTTURE DELL'ASSEMBLEA LEGISLATIVA REGIONALE

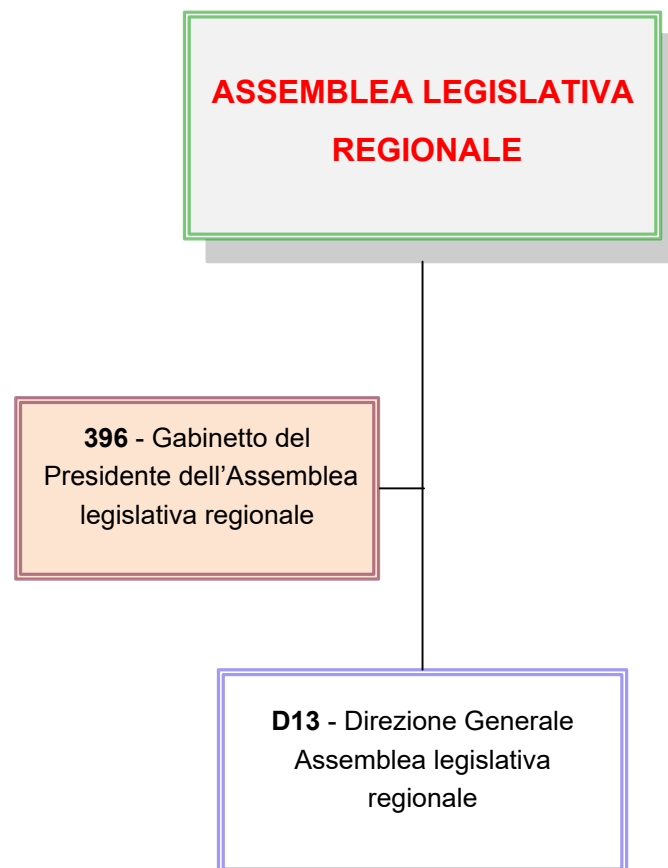

## GABINETTO DEL PRESIDENTE DELL'ASSEMBLEA LEGISLATIVA REGIONALE

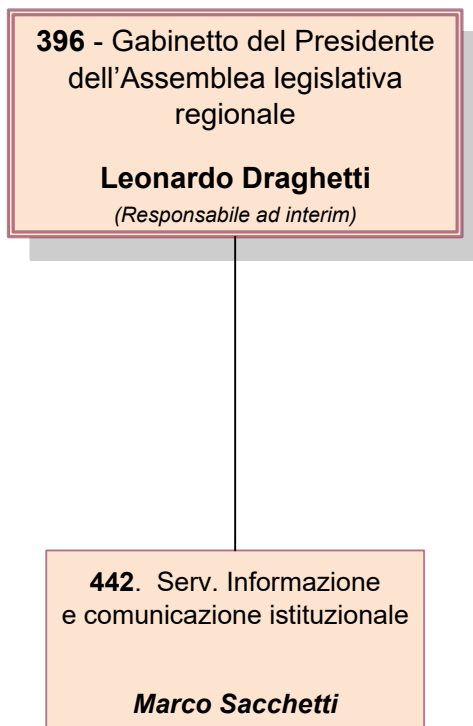

 STRUTTURE SPECIALI

**00000396** GABINETTO DEL PRESIDENTE DELL'ASSEMBLEA LEGISLATIVA

Resp. ad interim: **LEONARDO DRAGHETTI**

**00000442** **SERV.INFORMAZIONE E COMUNICAZIONE ISTITUZIONALE**

8805 **MARCO SACCHETTI**

Art.63

Q0001229 P.O.: COORDINAMENTO ATTIVITA' AMMINISTRATIVA, CONTABILE E DI SEGRETERIA

4498 EMILIANA BERTOLINI

## ASSEMBLEA LEGISLATIVA REGIONALE

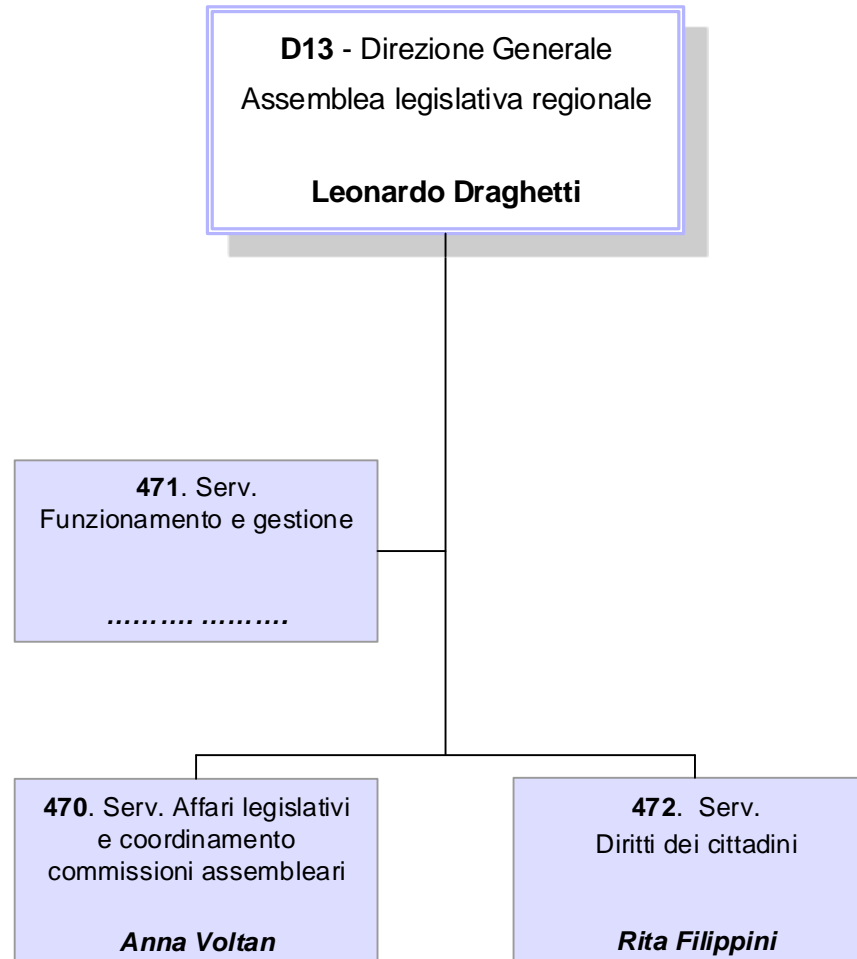

**D0000013** DIR. GEN. DELL'ASSEMBLEA LEGISLATIVA REGIONALEDirettore: **LEONARDO DRAGHETTI****Unità Funzionali in staff alla Direzione Generale**

Q0001126	P.O.: INNOVAZIONE ORGANIZZATIVA, SISTEMI DI QUALITA' E CUSTOMER SATISFACTION	12021	RICCARDO MARCHIONI
Q0001127	P.O.: STAFF ALLA DIREZIONE GENERALE E ALL'UFFICIO DI PRESIDENZA	4505	SABRINA GALIOTTO
Q0001146	P.O.: INFORMAZIONE E DOCUMENTAZIONE SU POLITICHE E ATTIVITA' DELL'UNIONE EUROPEA	31167	STEFANIA FENATI
Q0001323	P.O.: SUPPORTO GIURIDICO ALLA DIREZIONE, SVILUPPO E ATTUAZIONE DEL DIRITTO COMUNITARIO	5707	BARBARA ATTILI
Q0001324	P.O.: SUPPORTO GIURIDICO IN MATERIA DI RELAZIONI INTERISTITUZIONALI, PARTECIPAZIONE, LEGALITA' E TUTELA E SICUREZZA DEL LAVORO	11944	RENATA PELLEGRINO

**00000470 SERV.AFFARI LEGISLATIVI E COORDINAMENTO COMMISSIONI ASSEMBLEARI**

85819 ANNA VOLTAN

<b>SP000321</b>	<b><u>PROF.SUPPORTO ALLE COMMISSIONI E RACCORDO LAVORI ASSEMBLEARI</u></b>	10545	PRIMAROSA FINI
Q0001129	P.O.: RESOCONTAZIONE INTEGRALE, MONITORAGGIO ATTI E RICHIESTE DI ACCESSO DEI CONSIGLIERI REGIONALI	10318	SUSANNA CASONI
Q0001130	P.O.: COORDINAMENTO E ASSISTENZA TECNICO - GIURIDICA ALLO SVOLGIMENTO DELLE SEDUTE ASSEMBLEARI	70131	GIUSEPPINA ROSITANO
Q0001131	P.O.: FASE PREPARATORIA ALLO SVOLGIMENTO DELLE SEDUTE ASSEMBLEARI	54209	RINALDO MONTANARI

**D0000013 DIR. GEN. DELL'ASSEMBLEA LEGISLATIVA REGIONALE**Direttore: **LEONARDO DRAGHETTI**

Q0001133	P.O.: MONITORAGGIO AL PROCESSO LEGISLATIVO	1470	GIUSEPPINA PULVINO
Q0001134	P.O.: SUPPORTO ALLE COMMISSIONI ASSEMBLEARI ED IN PARTICOLARE ALLA COMMISSIONE POLITICHE PER LA SALUTE E POLITICHE SOCIALI	.....	.....
Q0001135	P.O.: SUPPORTO ALLE COMMISSIONI ASSEMBLEARI ED IN PARTICOLARE ALLA COMMISSIONE BILANCIO, AFFARI GENERALI ED ISTITUZIONALI	19305	CLAUDIA CATTOLI
Q0001136	P.O.: SUPPORTO ALLE COMMISSIONI ASSEMBLEARI ED IN PARTICOLARE ALLA COMMISSIONE POLITICHE ECONOMICHE	30618	GIOVANNI FANTOZZI
Q0001137	P.O.: SUPPORTO ALLE COMMISSIONI ASSEMBLEARI ED IN PARTICOLARE ALLA COMMISSIONE TERRITORIO, AMBIENTE, MOBILITA'	33050	SAMUELA FIORINI
Q0001138	P.O.: SUPPORTO ALLE COMMISSIONI ASSEMBLEARI ED IN PARTICOLARE ALLE COMMISSIONI CULTURA, SCUOLA, FORMAZIONE, LAVORO E PER LA PARITA' E DIRITTI	87326	ADOLFO ZAULI
Q0001325	P.O.: VALUTAZIONE DELLE POLITICHE PUBBLICHE E SEMPLIFICAZIONE AMMINISTRATIVA	11808	ENZO MADONNA
Q0001326	P.O.: MONITORAGGIO RIFORME ISTITUZIONALI - NORMATIVA ELETTORALE - NORMATIVA ANTICORRUZIONE E TRASPARENZA	84375	MARA VERONESE
Q0001327	P.O.: ANALISI NORMATIVA E CONSULENZA GIURIDICA IN MATERIA DI CONTRATTI PUBBLICI	44330	STEFANO LIPPARINI
Q0001328	P.O.: SUPPORTO TECNICO-GIURIDICO ALLO SVOLGIMENTO DELLE SEDUTE ASSEMBLEARI E ALLA CONSULTA DI GARANZIA STATUTARIA	.....	.....
Q0001465	P.O.: COORDINAMENTO E SUPPORTO GIURIDICO - OPERATIVO IN MATERIA DI CONTRATTI PUBBLICI	5113	ALESSIA SERVELLO

**00000471 SERV.FUNZIONAMENTO E GESTIONE**

.....



**D000013** DIR. GEN. DELL'ASSEMBLEA LEGISLATIVA REGIONALEDirettore: **LEONARDO DRAGHETTI**

H000012	A.P.: SVILUPPO APPLICAZIONI INFORMATICHE E SITI WEB DELL'ASSEMBLEA LEGISLATIVA	11650	GIOVANNA FAVERO
Q0001132	P.O.: ARCHIVIO E PROTOCOLLO	1628	TIZIANA RAVASIO
Q0001141	P.O.: LOGISTICA, MANUTENZIONI E SICUREZZA	5936	MARCO MAZZOLA
Q0001149	P.O.: AMMINISTRAZIONE E GESTIONE DEL PERSONALE	5081	GUIDO PADALINO
Q0001209	P.O.: INNOVAZIONE E SEMPLIFICAZIONE	10614	CRISTINA GILODI
Q0001233	P.O.: SUPPORTO AGLI ORGANI ASSEMBLEARI, ISTITUTI DI GARANZIA E ORGANI DI CONTROLLO	11973	ANTONELLA CAVALLUCCI
Q0001234	P.O.: AREA PROGRAMMAZIONE FINANZIARIA E GESTIONE DELLA SPESA	444	GIUSEPPA FALANGA
<b>00000472</b>	<b>SERV.DIRITTI DEI CITTADINI</b>	10298	<b>RITA FILIPPINI</b>
<b>SP000322</b>	<b><u>PROF.SUPPORTO AGLI ORGANI DI GARANZIA E PROMOZIONE DELLA CITTADINANZA ATTIVA</u></b>	25100	ALESSANDRO CRISERA'
Q0001145	P.O.: COORDINAMENTO ATTIVITA' BIBLIOTECA E VIDEOTECA DELL'ASSEMBLEA LEGISLATIVA	2155	CLAUDIA ANTONINI
Q0001147	P.O.: SUPPORTO ALLE ATTIVITA' DI PROMOZIONE DELLA CITTADINANZA ATTIVA	10620	ROSA MARIA MANARI

**D0000013** DIR. GEN. DELL'ASSEMBLEA LEGISLATIVA REGIONALEDirettore: **LEONARDO DRAGHETTI**

Q0001219	P.O.: COORDINAMENTO DELLE ATTIVITA' DI RISOLUZIONE DELLE CONTROVERSIE TRA UTENTI E GESTORI DEI SERVIZI DI TELECOMUNICAZIONE E DI CONTROLLO DEI MEDIA	4282	ANNARITA SILVIA DI GIROLAMO
Q0001236	P.O.: COORDINAMENTO DELLE ATTIVITA' TRASVERSALI DI SUPPORTO AL SERVIZIO DIRITTI DEI CITTADINI E AL COMITATO, CON PRESIDIO DELL'AREA SERVIZI ALLE IMPRESE	11813	ANGELO BARATELLI
Q0001329	P.O.: COORDINAMENTO E INTEGRAZIONE DELLE ATTIVITA' DELL'AREA GARANTE PER L'INFANZIA E L'ADOLESCENZA, DELL'AREA GARANTE DELLE PERSONE PRIVATE DELLA LIBERTA' PERSONALE E SVILUPPO DI PROGRAMMI TRASVERSALI PER LA TUTELA DEI DIRITTI E DELLE PARITA'	3365	ANTONELLA GRAZIA
Q0001330	P.O.: COORDINAMENTO DELLE ATTIVITA' TRASVERSALI DI SUPPORTO AGLI ISTITUTI DI GARANZIA, CON SVILUPPO DELLE RELAZIONI ISTITUZIONALI E DELLA DIFESA CIVICA	11899	EMILIO LONARDO
Q0001457	P.O.: COORDINAMENTO DELLE ATTIVITA' IN MATERIA DI EDITORIA LOCALE A SUPPORTO DEL CORECOM	2651	MASSIMO PARRUCCI

## ORGANIGRAMMA DELLE STRUTTURE DELLA GIUNTA REGIONALE

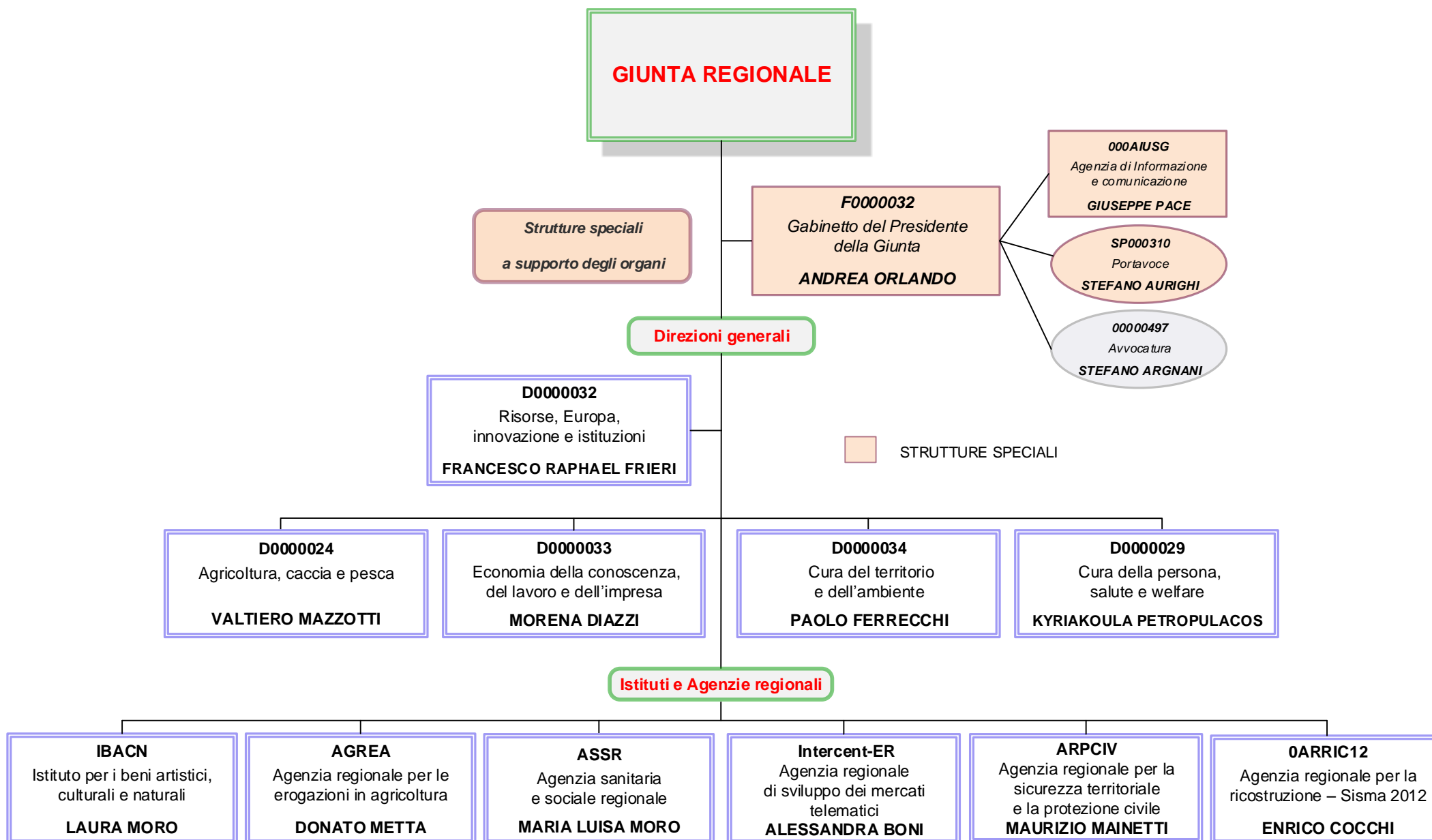

## GABINETTO DEL PRESIDENTE DELLA GIUNTA

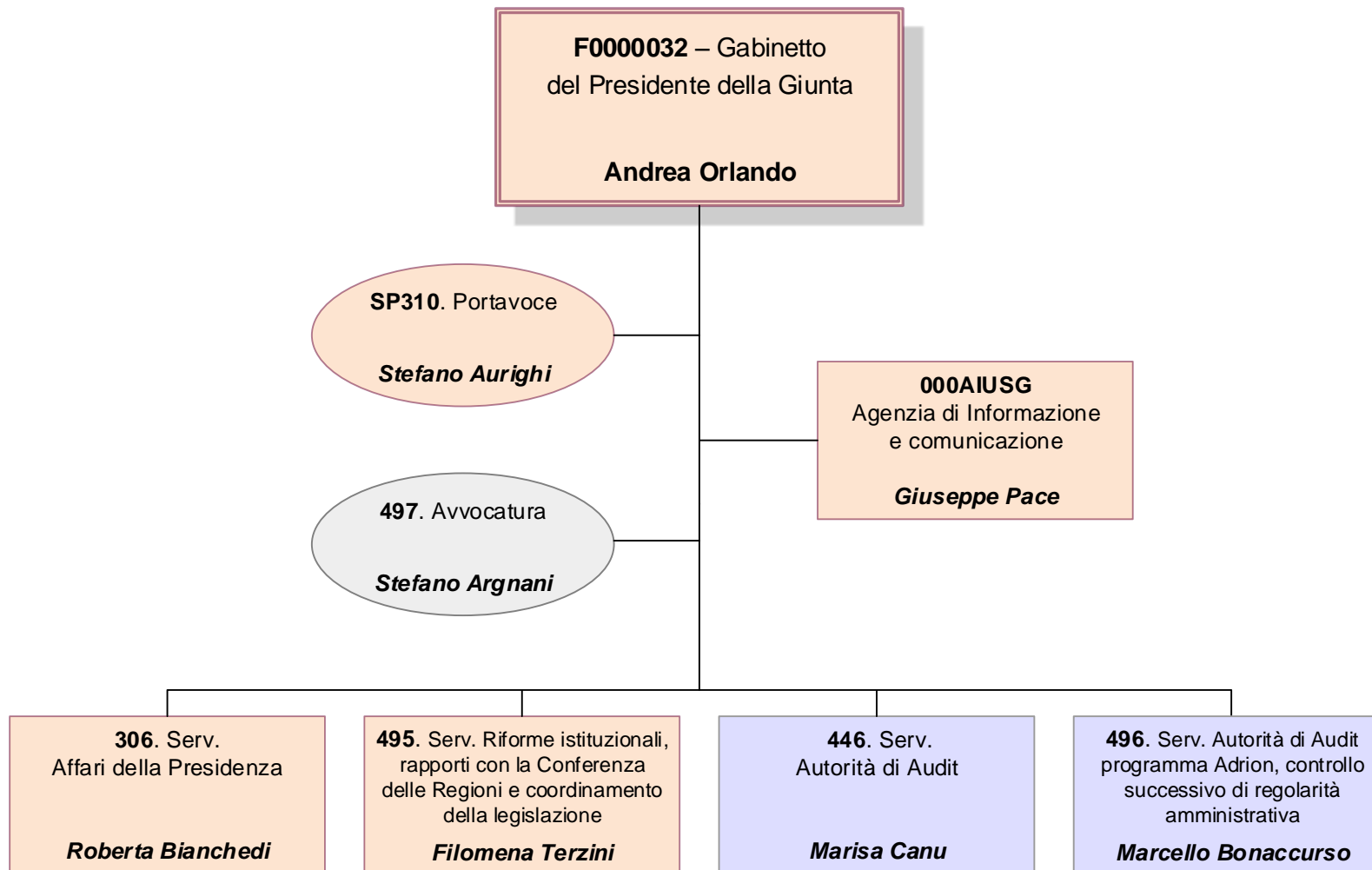

STRUTTURE SPECIALI

PRESIDENZA DELLA GIUNTA REGIONALE  
ASSESSORATO COORDINAMENTO DELLE POLITICHE EUROPEE ALLO SVILUPPO, SCUOLA, FORMAZIONE PROFESSIONALE, UNIVERSITA', RICERCA E LAVORO  
ASSESSORATO TRASPORTI, RETI INFRASTRUTTURALI MATERIALI E IMMATERIALI, PROGRAMMAZIONE TERRITORIALE E AGENDA DIGITALE  
ASSESSORATO CULTURA, POLITICHE GIOVANILI E POLITICHE PER LA LEGALITA'  
ASSESSORATO BILANCIO, RIORDINO ISTITUZIONALE, RISORSE UMANE E PARI OPPORTUNITA'

**F0000032** GABINETTO DEL PRESIDENTE DELLA GIUNTACapo di Gabinetto: **ANDREA ORLANDO****Unità funzionali in staff al Gabinetto del Presidente della Giunta**

<b>SP000148</b>	<u>PROF.STUDIO E RICERCA IN MATERIA DI FINANZA LOCALE E DI MONITORAGGIO DELLE SPESE DELLA P.A.</u>	9438	ALBERTO SCHEDA	Art.63
<b>SP000162</b>	<u>PROF.STUDIO E RICERCA IN MATERIA DI ATTIVITA' ISTITUZIONALI DELLA PRESIDENZA</u>	14169	ANTONELLA Busetto	Art.63
<b>SP000274</b>	<u>PROF.SPECIALISTA IN PROGRAMMAZIONE E ORGANIZZAZIONE DI ATTIVITA' DI MARKETING E COMUNICAZIONE CORRELATE ALLE RELAZIONI ISTITUZIONALI</u>	11044	ANNAMARIA BERNABE'	Art.63
<b>SP000310</b>	<u>PORTAVOCE</u>	7509	STEFANO AURIGHI	Art.63
<b>SP000350</b>	<u>PROF.STUDIO E RICERCA NELL'AMBITO DELLE ATTIVITA' INERENTI LA SEMPLIFICAZIONE AMMINISTRATIVA E PROCESSI DI DEMOCRAZIA PARTECIPATIVA</u>	11322	FRANCESCA PARON	Art.63

# STRUTTURA ORGANIZZATIVA DELLA REGIONE

PRESIDENZA DELLA GIUNTA REGIONALE  
ASSESSORATO COORDINAMENTO DELLE POLITICHE EUROPEE ALLO SVILUPPO, SCUOLA, FORMAZIONE PROFESSIONALE, UNIVERSITA', RICERCA E LAVORO  
ASSESSORATO TRASPORTI, RETI INFRASTRUTTURALI MATERIALI E IMMATERIALI, PROGRAMMAZIONE TERRITORIALE E AGENDA DIGITALE  
ASSESSORATO CULTURA, POLITICHE GIOVANILI E POLITICHE PER LA LEGALITA'  
ASSESSORATO BILANCIO, RIORDINO ISTITUZIONALE, RISORSE UMANE E PARI OPPORTUNITA'

## F0000032 GABINETTO DEL PRESIDENTE DELLA GIUNTA

Capo di Gabinetto: **ANDREA ORLANDO**

**SP000354** PROF.SPECIALISTA IN ATTIVITA' DI INTEGRAZIONE E PROMOZIONE DELLE POLITICHE DI SVILUPPO REGIONALE, CON PARTICOLARE RIFERIMENTO AL PATTO PER IL LAVORO 8242 ELENA ROSSI Art.63

Q0000373 P.O.: ATTIVITA' AMMINISTRATIVE E DI BILANCIO LEGATE ALLE POLITICHE PER LA SICUREZZA E LA POLIZIA LOCALE 10319 ANNALISA ORLANDI

Q0000890 P.O.: SICUREZZA INTEGRATA E LEGALITA' 3762 GIAN GUIDO NOBILI

Q0000891 P.O.: SUPPORTO AL SERVIZIO AFFARI DELLA PRESIDENZA NELLE ATTIVITA' INERENTI I RAPPORTI INTERISTITUZIONALI .....

Q0001183 P.O.: ASSI DELL'AGENDA DIGITALE (ADER) E IN PARTICOLARE DI QUELLE IN AMBITO OPEN SOURCE 1901 GIOVANNI GRAZIA

Q0001185 P.O.: PROGRAMMI DELL'AGENDA DIGITALE (ADER) 11648 MASSIMO FUSTINI

Q0001225 P.O.: SICUREZZA E POLIZIA LOCALE 2748 GIAN LUCA ALBERTAZZI

Q0001260 P.O.: COORDINAMENTO DELL'AGENDA DIGITALE (ADER) 4663 DIMITRI TARTARI

Q0001261 P.O.: ATTIVITA' INTERSETTORIALI IN MATERIA DI INTERVENTI ECONOMICI SUL TERRITORIO 8214 FRANCESCA MATTIOLI

Q0001320 P.O.: RELAZIONI INTERNAZIONALI 66003 ROSSANA PREUS

**00000306** **SERV.AFFARI DELLA PRESIDENZA** 9250 **ROBERTA BIANCHEDI** Art.63

**SP000164** PROF.SPECIALISTA PROCEDURE ATTI GIUNTA E RAPPORTI GIUNTA ASSEMBLEA LEGISLATIVA .....

PRESIDENZA DELLA GIUNTA REGIONALE  
ASSESSORATO COORDINAMENTO DELLE POLITICHE EUROPEE ALLO SVILUPPO, SCUOLA, FORMAZIONE PROFESSIONALE, UNIVERSITA', RICERCA E LAVORO  
ASSESSORATO TRASPORTI, RETI INFRASTRUTTURALI MATERIALI E IMMATERIALI, PROGRAMMAZIONE TERRITORIALE E AGENDA DIGITALE  
ASSESSORATO CULTURA, POLITICHE GIOVANILI E POLITICHE PER LA LEGALITA'  
ASSESSORATO BILANCIO, RIORDINO ISTITUZIONALE, RISORSE UMANE E PARI OPPORTUNITA'

**F0000032 GABINETTO DEL PRESIDENTE DELLA GIUNTA**Capo di Gabinetto: **ANDREA ORLANDO**

Q0000406 P.O.: BOLLETTINO UFFICIALE RER TELEMATICO

10221 LORELLA CARAVITA

Q0000925 P.O.: ATTIVITA' GESTIONALI, AMMINISTRATIVE E CONTABILI DEL GABINETTO DEL PRESIDENTE

26655 MAURIZIO DE MASI

**00000446 SERV.AUTORITA' DI AUDIT**10623 **MARISA CANU**

Art.18

Q0001022 P.O.: ATTIVITA' DI AUDIT PER IL FONDO EUROPEO DI SVILUPPO REGIONALE

3934 ANTONELLA EVELYN LIBERATORE

Q0001243 P.O.: ATTIVITA' DI AUDIT PER IL FONDO SOCIALE EUROPEO

11724 NICCOLO' RANGONI MACCHIAVELLI

**00000495 SERV.RIFORME ISTITUZIONALI, RAPPORTI CON LA CONFERENZA DELLE REGIONI E COORDINAMENTO DELLA LEGISLAZIONE**80101 **FILOMENA TERZINI**

Q0001187 P.O.: ATTIVITA' NORMATIVA E INTEGRAZIONE FUNZIONALE PER LA SEMPLIFICAZIONE

3819 LUIGI RAMENGI

Q0001215 P.O.: RIFORME ISTITUZIONALI E AMMINISTRATIVE

3855 MARTA DE GIORGI

Q0001454 P.O.: COORDINAMENTO DELLE SEDI DELLA CONCERTAZIONE INTERISTITUZIONALE

6037 ANDREA BERNARDO

PRESIDENZA DELLA GIUNTA REGIONALE  
ASSESSORATO COORDINAMENTO DELLE POLITICHE EUROPEE ALLO SVILUPPO, SCUOLA, FORMAZIONE PROFESSIONALE, UNIVERSITA', RICERCA E LAVORO  
ASSESSORATO TRASPORTI, RETI INFRASTRUTTURALI MATERIALI E IMMATERIALI, PROGRAMMAZIONE TERRITORIALE E AGENDA DIGITALE  
ASSESSORATO CULTURA, POLITICHE GIOVANILI E POLITICHE PER LA LEGALITA'  
ASSESSORATO BILANCIO, RIORDINO ISTITUZIONALE, RISORSE UMANE E PARI OPPORTUNITA'

**F0000032** GABINETTO DEL PRESIDENTE DELLA GIUNTACapo di Gabinetto: **ANDREA ORLANDO****00000496** **SERV.AUTORITA' DI AUDIT PROGRAMMA ADRION, CONTROLLO SUCCESSIVO DI  
REGOLARITA' AMMINISTRATIVA**10322 **MARCELLO BONACCURSO**

HNF00001 A.P.: ATTIVITA' DI AUDIT PER IL PROGRAMMA ADRION

52842 MICHELE MIGLIORI

**00000497** **AVVOCATURA**9437 **STEFANO ARGNANI**

Q0000468 P.O.: AMMINISTRAZIONE DEL CONTENZIOSO

71177 ROSA RITA RUSSO

Q0000469 P.O.: LEGALE ADDETTO ALLA DIFESA IN GIUDIZIO DELL'ENTE ED ATTIVITA' STRAGIUDIZIALE - 1

1507 GAETANO PULIATTI

Q0000470 P.O.: LEGALE ADDETTO ALLA DIFESA IN GIUDIZIO DELL'ENTE ED ATTIVITA' STRAGIUDIZIALE - 2

1437 CLAUDIA MENINI

Q0000828 P.O.: LEGALE ADDETTO ALLA DIFESA IN GIUDIZIO DELL'ENTE ED ATTIVITA' STRAGIUDIZIALE - 3

11876 SILVIA RICCI

Q0001335 P.O.: LEGALE ADDETTO ALLA DIFESA IN GIUDIZIO DELL'ENTE ED ATTIVITA' STRAGIUDIZIALE - 4

11642 FABRIZIA SENOFONTE



PRESIDENZA DELLA GIUNTA REGIONALE  
ASSESSORATO COORDINAMENTO DELLE POLITICHE EUROPEE ALLO SVILUPPO, SCUOLA, FORMAZIONE PROFESSIONALE, UNIVERSITA', RICERCA E LAVORO  
ASSESSORATO TRASPORTI, RETI INFRASTRUTTURALI MATERIALI E IMMATERIALI, PROGRAMMAZIONE TERRITORIALE E AGENDA DIGITALE  
ASSESSORATO CULTURA, POLITICHE GIOVANILI E POLITICHE PER LA LEGALITA'  
ASSESSORATO BILANCIO, RIORDINO ISTITUZIONALE, RISORSE UMANE E PARI OPPORTUNITA'

**F0000032** GABINETTO DEL PRESIDENTE DELLA GIUNTACapo di Gabinetto: **ANDREA ORLANDO****000AIUSG** **AGENZIA DI INFORMAZIONE E COMUNICAZIONE**5930 **GIUSEPPE PACE**

Art.63

**SP000320** CAPO UFFICIO STAMPA

1141 PAOLO RAMBALDI

Q0000374 P.O.: COORDINAMENTO DELLE FUNZIONI AMMINISTRATIVE/CONTABILI E ORGANIZZATIVE

3469 FRANCA MINELLI

CAPO REDATTORE

1605 DANIELA VILLANI

VICE CAPO REDATTORE

11421 BRUNELLA BUTTIERI

VICE CAPO REDATTORE

11918 ELENA CONTINI

VICE CAPO REDATTORE

31135 PAOLA FEDRIGA

VICE CAPO REDATTORE

3439 GIOVANNI MASALA

CAPO SERVIZIO

20137 OLGA CAVINA

CAPO SERVIZIO

10032 TIZIANA GARDINI

CAPO SERVIZIO

10811 CINZIA LEONI

CAPO SERVIZIO

3703 GIANNI BOSELLI

## RISORSE, EUROPA, INNOVAZIONE E ISTITUZIONI

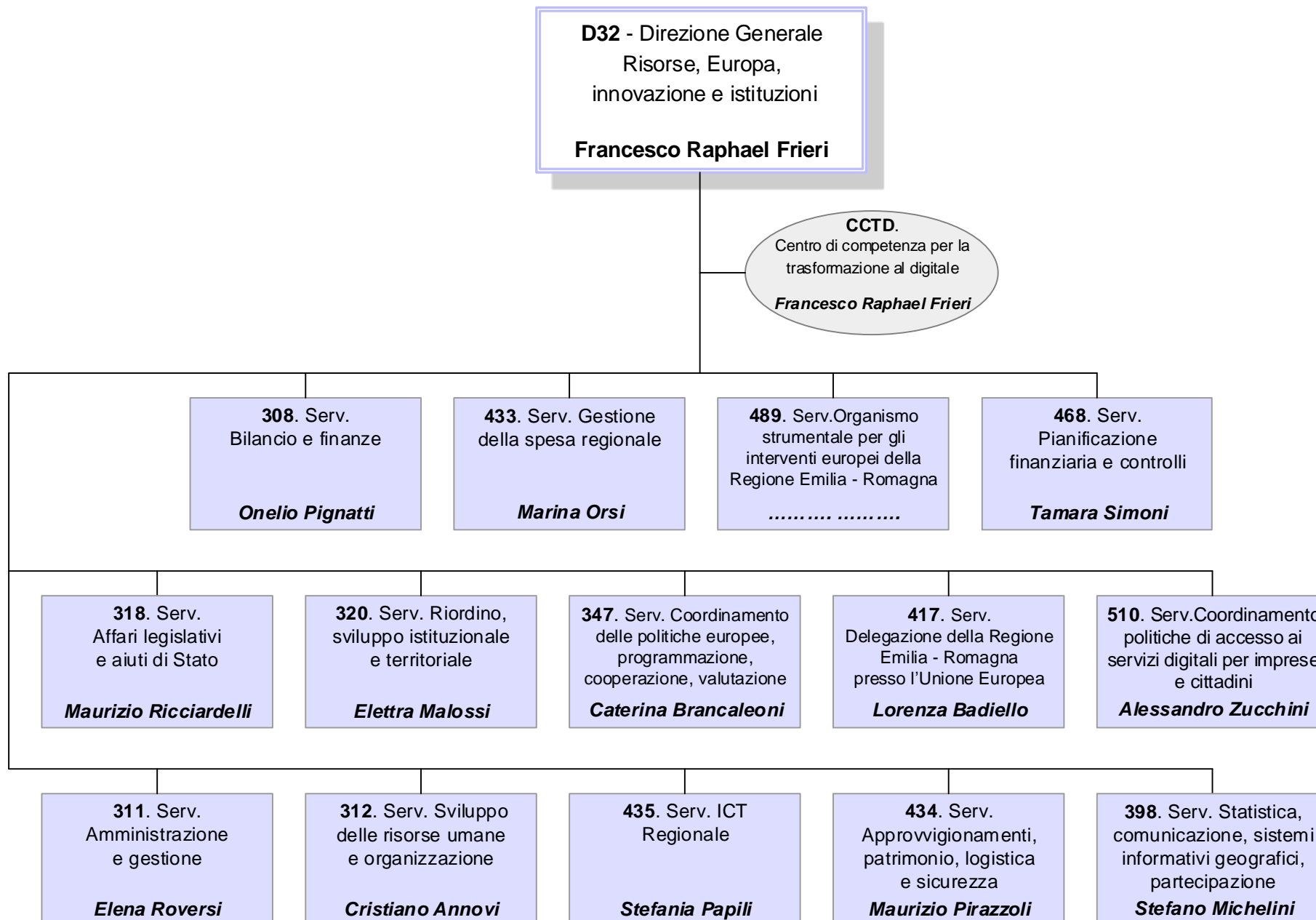

**D000032 DIR. GEN. RISORSE, EUROPA, INNOVAZIONE E ISTITUZIONI**Direttore: **FRANCESCO RAPHAEL FRIERI****Unità Funzionali in staff alla Direzione Generale**

Q0001334 P.O.: ATTIVITA' DI TRASFORMAZIONE DIGITALE E ORGANIZZATIVA

4208 STEFANIA SPARACO

Q0001449 P.O.: AUTORITA' DI CERTIFICAZIONE PROGRAMMA ADRION

12081 BARBARA PARMA

Q0001450 P.O.: FONDO PER LO SVILUPPO E LA COESIONE E CONTABILITA' DI DIREZIONE

3931 LORENZO SERVIDIO

**00000308 SERV.BILANCIO E FINANZE**5795 **ONELIO PIGNATTI**

Comando

**SP000167 PROF.TRIBUTI E SANZIONI TRIBUTARIE**

7874 ANNA PREVIATI

**SP000334 PROF.PRESIDIO TECNICO SPECIALISTICO IN MATERIA DI BILANCIO**

77045 ANTONELLA SOLDATI

H0000020 A.P.: ANALISI, GESTIONE E CONTROLLO DELLE ENTRATE

11752 MARCO GIOVANNINI

Q0000411 P.O.: GESTIONE TRIBUTI REGIONALI

10700 RITA BAISI

# STRUTTURA ORGANIZZATIVA DELLA REGIONE

PRESIDENZA DELLA GIUNTA REGIONALE  
VICEPRESIDENZA E ASSESSORATO ALLE POLITICHE DI WELFARE E POLITICHE ABITATIVE  
ASSESSORATO COORDINAMENTO DELLE POLITICHE EUROPEE ALLO SVILUPPO, SCUOLA, FORMAZIONE PROFESSIONALE, UNIVERSITA', RICERCA E LAVORO  
ASSESSORATO TRASPORTI, RETI INFRASTRUTTURALI MATERIALI E IMMATERIALI, PROGRAMMAZIONE TERRITORIALE E AGENDA DIGITALE  
ASSESSORATO BILANCIO, RIORDINO ISTITUZIONALE, RISORSE UMANE E PARI OPPORTUNITA'

## D000032 DIR. GEN. RISORSE, EUROPA, INNOVAZIONE E ISTITUZIONI

Direttore: **FRANCESCO RAPHAEL FRIERI**

Q0000414	P.O.: RENDICONTO GENERALE, VARIAZIONI DI BILANCIO E PRESIDIO OBIETTIVI FINANZA PUBBLICA	10698	MICHELA PIACENTINI
Q0000417	P.O.: STRUMENTI DELLA PROGRAMMAZIONE FINANZIARIA	3590	MARCO FRANCESCO MORRONE
Q0000422	P.O.: SANZIONI TRIBUTARIE	11188	MARIA ROSA GHEDUZZI
Q0000709	P.O.: ANALISI E GESTIONE DEL CREDITO	11776	ENRICO CRABBIA
Q0001210	P.O.: GESTIONE DEL CONTENZIOSO TRIBUTARIO	1745	LUCA FONTANA
Q0001437	P.O.: CONTABILITA' ECONOMICO - PATRIMONIALE	.....	.....
Q0001438	P.O.: PRESIDIO GIURIDICO PER IL SISTEMA DELLE CONFERENZE IN MATERIA DI POLITICHE FINANZIARIE	20491	LANFRANCO VICENZI

## 00000311 **SERV.AMMINISTRAZIONE E GESTIONE**

10257 **ELENA ROVERSI**

Q0000438	P.O.: ELABORAZIONE DATI DEL SISTEMA INFORMATIVO DEL PERSONALE	10689	BARBARA GABUSI
Q0000440	P.O.: TRATTAMENTO ECONOMICO DEL PERSONALE	11775	CRISTINA DOVESI
Q0000441	P.O.: CESSAZIONI DEL RAPPORTO DI LAVORO	.....	.....

PRESIDENZA DELLA GIUNTA REGIONALE  
 VICEPRESIDENZA E ASSESSORATO ALLE POLITICHE DI WELFARE E POLITICHE ABITATIVE  
 ASSESSORATO COORDINAMENTO DELLE POLITICHE EUROPEE ALLO SVILUPPO, SCUOLA, FORMAZIONE PROFESSIONALE, UNIVERSITA', RICERCA E LAVORO  
 ASSESSORATO TRASPORTI, RETI INFRASTRUTTURALI MATERIALI E IMMATERIALI, PROGRAMMAZIONE TERRITORIALE E AGENDA DIGITALE  
 ASSESSORATO BILANCIO, RIORDINO ISTITUZIONALE, RISORSE UMANE E PARI OPPORTUNITA'

**D0000032 DIR. GEN. RISORSE, EUROPA, INNOVAZIONE E ISTITUZIONI**Direttore: **FRANCESCO RAPHAEL FRIERI**

Q000044	P.O.: SUPPORTO GIURIDICO AL SERVIZIO	11677	SIMONE VARTULI
Q000045	P.O.: ATTIVITA' FISCALI, CONTRIBUTIVE E ASSICURATIVE	11647	ALESSANDRA GROSSI
Q0001186	P.O.: SUPPORTO CUG. E PARI OPPORTUNITA'	318	ANNALISA VANNESCHI
Q0001445	P.O.: SISTEMA DOCUMENTALE E ARCHIVIO MATRICOLARE	11707	ALESSANDRO RIGHINI
Q0001446	P.O.: ATTIVITA' DI PROTOCOLLAZIONE, GESTIONE DEGLI ATTI AMMINISTRATIVI E RILASCIO DEGLI STRUMENTI DI IDENTIFICAZIONE	11636	MONICA MAINI
Q0001469	P.O.: ISTITUTI GIURIDICI DEL RAPPORTO DI LAVORO ORARIO, ASSENZE, TRASFERTE	11954	GIORGIO AMENDOLARA

**00000312 SERV.SVILUPPO DELLE RISORSE UMANE E ORGANIZZAZIONE**6066 **CRISTIANO ANNOVI****SP000319 PROF.RIORDINO ISTITUZIONALE E COORDINAMENTO ISTITUTI GIURIDICI COMPLESSI**

.....

**SP000332 PROF.PRESIDIO DEI RUOLI ISTITUZIONALI DEL SERVIZIO**

.....

Q0000447	P.O.: FORMAZIONE E PIANO DELLE COMPETENZE	2812	VALENTINA FIORENTINI
Q0000448	P.O.: FABBISOGNI PROFESSIONALI E ASSUNZIONI	46615	PAOLA MALAGUTI

# STRUTTURA ORGANIZZATIVA DELLA REGIONE

PRESIDENZA DELLA GIUNTA REGIONALE  
VICEPRESIDENZA E ASSESSORATO ALLE POLITICHE DI WELFARE E POLITICHE ABITATIVE  
ASSESSORATO COORDINAMENTO DELLE POLITICHE EUROPEE ALLO SVILUPPO, SCUOLA, FORMAZIONE PROFESSIONALE, UNIVERSITA', RICERCA E LAVORO  
ASSESSORATO TRASPORTI, RETI INFRASTRUTTURALI MATERIALI E IMMATERIALI, PROGRAMMAZIONE TERRITORIALE E AGENDA DIGITALE  
ASSESSORATO BILANCIO, RIORDINO ISTITUZIONALE, RISORSE UMANE E PARI OPPORTUNITA'

**D0000032 DIR. GEN. RISORSE, EUROPA, INNOVAZIONE E ISTITUZIONI**

Direttore: **FRANCESCO RAPHAEL FRIERI**

Q0000450 P.O.: CONSULENZA GIURIDICA IN ORGANIZZAZIONE E GESTIONE RISORSE UMANE E PROCEDIMENTI DISCIPLINARI 1345 CRISTIANA AGUGLIA

Q0000818 P.O.: STRUTTURE E PROCESSI ORGANIZZATIVI 11714 SILVIA STIGNANI

Q0000884 P.O.: RELAZIONI SINDACALI 5974 LUCIA LAFRATTA

Q0001444 P.O.: PROGRAMMAZIONE ATTIVITA' E SISTEMI DI VALUTAZIONE 11959 ASSUNTA IAQUINTA

**00000318 SERV.AFFARI LEGISLATIVI E AIUTI DI STATO**

68361 **MAURIZIO RICCIARDELLI**

**SP000335 PROF.CONSULENZA GIURIDICA E SANZIONI AMMINISTRATIVE**

11342 ROBERTO GHISOLI

Ad Interim

**SP000351 PROF.CONSULENZA GIURIDICA E AIUTI DI STATO**

11342 ROBERTO GHISOLI

**SP000358 PROF.CONSULENZA GIURIDICA IN MATERIA DI ORDINAMENTO EUROPEO, SERVIZI E TERRITORIO**

1094 ROBERTO TOMMASI

Q0000439 P.O.: ANTICORRUZIONE E CONSULENZA GIURIDICA SU SICUREZZA E SALUTE DEI LAVORATORI

10294 IVANNA PAZZI

Q0000466 P.O.: BETTER REGULATION E STRATEGIE DI SEMPLIFICAZIONE LEGISLATIVA

1646 FEDERICA PAOLOZZI

# STRUTTURA ORGANIZZATIVA DELLA REGIONE

PRESIDENZA DELLA GIUNTA REGIONALE  
VICEPRESIDENZA E ASSESSORATO ALLE POLITICHE DI WELFARE E POLITICHE ABITATIVE  
ASSESSORATO COORDINAMENTO DELLE POLITICHE EUROPEE ALLO SVILUPPO, SCUOLA, FORMAZIONE PROFESSIONALE, UNIVERSITA', RICERCA E LAVORO  
ASSESSORATO TRASPORTI, RETI INFRASTRUTTURALI MATERIALI E IMMATERIALI, PROGRAMMAZIONE TERRITORIALE E AGENDA DIGITALE  
ASSESSORATO BILANCIO, RIORDINO ISTITUZIONALE, RISORSE UMANE E PARI OPPORTUNITA'

## D000032 DIR. GEN. RISORSE, EUROPA, INNOVAZIONE E ISTITUZIONI

Direttore: **FRANCESCO RAPHAEL FRIERI**

Q0000467	P.O.: CONSULENZA LEGISLATIVA E NORMATIVA SU SOCIETA', ENTI PUBBLICI E PRIVATI, SERVIZI E CONTRATTI PUBBLICI	6561	CLAUDIA CORBETTA
Q0000473	P.O.: SANZIONI AMMINISTRATIVE E PERSONE GIURIDICHE	11994	GIANLUCA ZIRUOLO
Q0000474	P.O.: CONSULENZA LEGISLATIVA E NORMATIVA E SUPPORTO TECNICO-AMMINISTRATIVO ALLE ATTIVITA' TRASVERSALI DEL SERVIZIO	.....	.....
Q0001333	P.O.: PRESIDIO IN MATERIA DI AIUTI DI STATO	11534	EGIDIA GIGANTE

## 00000320 **SERV.RIORDINO, SVILUPPO ISTITUZIONALE E TERRITORIALE**

12038 **ELETTRA MALOSI**

**SP000256** PROF.SUPPORTO AL SISTEMA DELLE AUTONOMIE TERRITORIALI

.....

**SP000337** PROF.SUPPORTO GIURIDICO SUL RIORDINO ISTITUZIONALE

.....

Q0000472 P.O.: UNIONI DI COMUNI

10228 GRAZIELLA FIORINI

Q0000476 P.O.: ATTIVITA' ORGANIZZATIVE DEL CONSIGLIO DELLE AUTONOMIE LOCALI

.....

Q0001376 P.O.: FUSIONI DI COMUNI

3894 ALESSANDRA MAGLIERI

## 00000347 **SERV.COORDINAMENTO DELLE POLITICHE EUROPEE, PROGRAMMAZIONE, COOPERAZIONE, VALUTAZIONE**

3990 **CATERINA BRANCELEONI**

Art.18

PRESIDENZA DELLA GIUNTA REGIONALE  
 VICEPRESIDENZA E ASSESSORATO ALLE POLITICHE DI WELFARE E POLITICHE ABITATIVE  
 ASSESSORATO COORDINAMENTO DELLE POLITICHE EUROPEE ALLO SVILUPPO, SCUOLA, FORMAZIONE PROFESSIONALE, UNIVERSITA', RICERCA E LAVORO  
 ASSESSORATO TRASPORTI, RETI INFRASTRUTTURALI MATERIALI E IMMATERIALI, PROGRAMMAZIONE TERRITORIALE E AGENDA DIGITALE  
 ASSESSORATO BILANCIO, RIORDINO ISTITUZIONALE, RISORSE UMANE E PARI OPPORTUNITA'

**D0000032 DIR. GEN. RISORSE, EUROPA, INNOVAZIONE E ISTITUZIONI**Direttore: **FRANCESCO RAPHAEL FRIERI****SP000225 PROF.ASSISTENZA STATISTICA AL MONITORAGGIO DI PROGRAMMI E PROGETTI INTERSETTORIALI**

28412 MARIA PAOLA DOSI

H0000016 A.P.: GESTIONE PROGRAMMI DI COOPERAZIONE TERRITORIALE EUROPEA (CTE) E PROGRAMMA ADRIAN

10573 LODOVICO GHERARDI

Q0000566 P.O.: PROGRAMMAZIONE INTEGRATA E SVILUPPO TERRITORIALE

11165 GIOVANNI BERGAMINI

Q0000816 P.O.: PROMOZIONE DELLA CULTURA DELLA PACE E INTERVENTI PER LA COOPERAZIONE INTERNAZIONALE IN AREA BALCANICA

1844 LUCA DE PIETRI

Q0001021 P.O.: COOPERAZIONE INTERNAZIONALE

386 MIRELLA ORLANDI

**00000398 **SERV.STATISTICA, COMUNICAZIONE, SISTEMI INFORMATIVI GEOGRAFICI, PARTECIPAZIONE****52612 **STEFANO MICHELINI****SP000213 PROF.PRESIDIO DELLE ATTIVITA' RELATIVE ALLA GESTIONE INTEGRATA DELLA CARTOGRAFIA E DELL'INFORMAZIONE GEOGRAFICA E MONITORAGGIO DELLE ATTIVITA' DEL SERVIZIO**

.....

**SP000297 PROF.AZIONI DI COMUNICAZIONE E DI ASCOLTO INTERNO**

10212 GIANNI VARANI

Q0000402 P.O.: UFFICIO RELAZIONI CON IL PUBBLICO

63971 GINA MARIA PIETRANTONIO

Q0000403 P.O.: COMUNICAZIONE DI CITTADINANZA

11758 SABRINA FRANCESCHINI

Q0000434 P.O.: DIFFUSIONE DELL'INFORMAZIONE STATISTICA

.....



PRESIDENZA DELLA GIUNTA REGIONALE  
VICEPRESIDENZA E ASSESSORATO ALLE POLITICHE DI WELFARE E POLITICHE ABITATIVE  
ASSESSORATO COORDINAMENTO DELLE POLITICHE EUROPEE ALLO SVILUPPO, SCUOLA, FORMAZIONE PROFESSIONALE, UNIVERSITA', RICERCA E LAVORO  
ASSESSORATO TRASPORTI, RETI INFRASTRUTTURALI MATERIALI E IMMATERIALI, PROGRAMMAZIONE TERRITORIALE E AGENDA DIGITALE  
ASSESSORATO BILANCIO, RIORDINO ISTITUZIONALE, RISORSE UMANE E PARI OPPORTUNITA'

**D0000032 DIR. GEN. RISORSE, EUROPA, INNOVAZIONE E ISTITUZIONI**Direttore: **FRANCESCO RAPHAEL FRIERI**

Q0000435	P.O.: RACCORDO SULLE ATTIVITA' STATISTICHE REGIONALI	11717	ANNALISA LAGHI
Q0000463	P.O.: DATA BASE TOPOGRAFICO	12061	STEFANO OLIVUCCI
Q0000894	P.O.: COMUNICAZIONE DI SERVIZIO E TRASPARENZA	10619	MILCO FORNI
Q0000895	P.O.: SISTEMI STATISTICI SUL LAVORO, LE IMPRESE E IL SISTEMA ECONOMICO	11901	MAURIZIO MARENGON
Q0001027	P.O.: INFORMAZIONE GEOGRAFICA REGIONALE	11593	GIOVANNI BELVEDERI
Q0001218	P.O.: BASI INFORMATIVE GEOGRAFICHE E CARTOGRAFIE TEMATICHE	10615	MARIA LUISA GARBERI
Q0001228	P.O.: CENTRO STAMPA DELLA REGIONE EMILIA - ROMAGNA	17943	CATIA CASADIO
Q0001249	P.O.: SISTEMI STATISTICI IN AMBITO DEMOGRAFICO E SOCIALE	3785	ANGELINA MAZZOCCHETTI
Q0001313	P.O.: STATISTICHE DEL SETTORE COMMERCIO, TURISMO, TRASPORTI E TERRITORIO	3274	MARCO OPPI

**00000417 SERV.DELEGAZIONE DELLA REGIONE EMILIA - ROMAGNA PRESSO L'UNIONE EUROPEA**1394 **LORENZA BADIELLO**

Art.18

Q0001372 P.O.: SVILUPPO POLITICHE AGRICOLE E DI SICUREZZA ALIMENTARE IN AMBITO UE

1495 MARIA CRISTINA CREMASCHI

PRESIDENZA DELLA GIUNTA REGIONALE  
 VICEPRESIDENZA E ASSESSORATO ALLE POLITICHE DI WELFARE E POLITICHE ABITATIVE  
 ASSESSORATO COORDINAMENTO DELLE POLITICHE EUROPEE ALLO SVILUPPO, SCUOLA, FORMAZIONE PROFESSIONALE, UNIVERSITA', RICERCA E LAVORO  
 ASSESSORATO TRASPORTI, RETI INFRASTRUTTURALI MATERIALI E IMMATERIALI, PROGRAMMAZIONE TERRITORIALE E AGENDA DIGITALE  
 ASSESSORATO BILANCIO, RIORDINO ISTITUZIONALE, RISORSE UMANE E PARI OPPORTUNITA'

**D0000032 DIR. GEN. RISORSE, EUROPA, INNOVAZIONE E ISTITUZIONI**Direttore: **FRANCESCO RAPHAEL FRIERI****00000433 SERV.GESTIONE DELLA SPESA REGIONALE**20121 **MARINA ORSI****SP000169 PROF.CASSA ECONOMALE**20121 **MARINA ORSI**

Ad Interim

Q0000412 P.O.: CONTROLLO ATTI DI IMPEGNO SETTORI: RISORSE EUROPA INNOVAZIONE ISTITUZIONI, CURA DEL TERRITORIO E DELL'AMBIENTE

33886 **ROBERTO FORMICA**

Q0000415 P.O.: CONTROLLO PROVVEDIMENTI DI ATTRIBUZIONE FINANZIARIA A SOCIETA' PARTECIPATE ENTI E AGENZIE REGIONALI

12102 **GIANNI MARZOLA**

Q0000416 P.O.: GESTIONE E CONSULENZA GIURIDICO FISCALE

80832 **MAURA TOSATTI**

Q0000418 P.O.: CONTROLLO ATTI DI PROGRAMMA

2969 **ANGELA MARCHI**

Q0000419 P.O. CONTROLLO GESTIONE DEI TITOLI DI PAGAMENTO

13309 **ANNAROSA BRINI**

Q0000420 P.O.: CONTROLLO ATTI DI IMPEGNO SETTORI: PRESIDENZA AVVOCATURA, CURA DELLA PERSONA SALUTE WELFARE, ECONOMIA DELLA CONOSCENZA LAVORO IMPRESA, AGRICOLTURA

32251 **ANGELA FERRON****00000434 SERV.APPROVVIGIONAMENTI, PATRIMONIO, LOGISTICA E SICUREZZA**12694 **MAURIZIO PIRAZZOLI****SP000298 PROF.PRESIDIO DEI PROCESSI DI GESTIONE DEL PATRIMONIO**9232 **MIRKO BISULLI**

Art.18

**D000032 DIR. GEN. RISORSE, EUROPA, INNOVAZIONE E ISTITUZIONI**Direttore: **FRANCESCO RAPHAEL FRIERI****SP000339 PROF.SUPPORTO LOGISTICA**

.....

**SP000340 PROF.SUPPORTO APPROVVIGIONAMENTI**

3444 VIRGINIA MUSCONI

**SP000357 PROF.PRESIDIO LAVORI PUBBLICI E MANUTENZIONI DEL PATRIMONIO IMMOBILIARE CON PARTICOLARE RIFERIMENTO ALLA SICUREZZA DEI LAVORATORI**

13613 SERGIO MONTI

Q0000426 P.O.: COORDINAMENTO GIURIDICO - AMMINISTRATIVO A SUPPORTO DEI PROCESSI DI GESTIONE DEL PATRIMONIO IMMOBILIARE

10305 PAOLA GUALANDI

Q0000437 P.O.: AREA PREVENZIONE E PROTEZIONE

8282 DANIELE TARTARI

Q0000860 P.O.: ATTIVITA' TECNICO - ESTIMATIVE E GESTIONE ARCHIVIO TECNICO DEL PATRIMONIO IMMOBILIARE DELLA REGIONE

20127 MICHELE PASQUI

Q0001015 P.O.: MANUTENZIONE ORDINARIA E STRAORDINARIA DEGLI IMMOBILI REGIONALI

4778 STEFANO CAVAZZA

Q0001016 P.O.: LOGISTICA DEGLI UFFICI REGIONALI

11216 SANDRA SANGIORGI

Q0001029 P.O.: PROGRAMMAZIONE BILANCIO E CONTABILITA'

3463 FEDERICO DE CONTO

Q0001030 P.O.: ACQUISIZIONE E GESTIONE CONTRATTI DI FORNITURA SERVIZI 1

1170 MASSIMILIANO GARDINI

PRESIDENZA DELLA GIUNTA REGIONALE  
 VICEPRESIDENZA E ASSESSORATO ALLE POLITICHE DI WELFARE E POLITICHE ABITATIVE  
 ASSESSORATO COORDINAMENTO DELLE POLITICHE EUROPEE ALLO SVILUPPO, SCUOLA, FORMAZIONE PROFESSIONALE, UNIVERSITA', RICERCA E LAVORO  
 ASSESSORATO TRASPORTI, RETI INFRASTRUTTURALI MATERIALI E IMMATERIALI, PROGRAMMAZIONE TERRITORIALE E AGENDA DIGITALE  
 ASSESSORATO BILANCIO, RIORDINO ISTITUZIONALE, RISORSE UMANE E PARI OPPORTUNITA'

**D0000032 DIR. GEN. RISORSE, EUROPA, INNOVAZIONE E ISTITUZIONI**Direttore: **FRANCESCO RAPHAEL FRIERI**

Q0001031	P.O.: ACQUISIZIONE E GESTIONE CONTRATTI DI FORNITURA SERVIZI 2	26071	VALERIO DALLA
Q0001032	P.O.: ACQUISIZIONE DI FORNITURE E SERVIZI PER LA DIREZIONE GENERALE RISORSE, EUROPA, INNOVAZIONE E ISTITUZIONI	1137	MARIA CHIARA CRIVELLARO
Q0001156	P.O.: CENTRI OPERATIVI	40123	GIOVANNI GRANDI
Q0001447	P.O.: PROCEDURE DI GARA SOTTO SOGLIA	81809	SABINA TRITTONI
Q0001448	P.O.: SUPPORTO GIURIDICO - AMMINISTRATIVO IN MATERIA DI APPALTI E CONTRATTUALISTICA PUBBLICA	7346	ADA CORAZZA

**00000435 SERV. ICT REGIONALE**1142 **STEFANIA PAPILI**

<b>SP000209</b>	<u>PROF.PRESIDIO DELL'ANALISI, DELLA PROGETTAZIONE E DELLA REALIZZAZIONE DEI PROCESSI DIGITALI</u>	2624	NADIA FILITERI	Art.18
<b>SP000290</b>	<u>PROF.PRESIDIO DELLE INFRASTRUTTURE, DELLA SICUREZZA E DELL'OPERATION ICT REGIONALE</u>	.....	.....	
<b>SP000306</b>	<u>PROF.PRESIDIO DEL DISPIEGAMENTO E DEL SUPPORTO DEI SERVIZI ICT AGLI UTENTI</u>	6066	CRISTIANO ANNOVI	Ad Interim
Q0000452	P.O.: SISTEMI DI IDENTITA' E PIATTAFORME DI OFFICE CLOUD SOLUTIONS IBRIDE	68475	ANDREA RICCIONI	

PRESIDENZA DELLA GIUNTA REGIONALE  
 VICEPRESIDENZA E ASSESSORATO ALLE POLITICHE DI WELFARE E POLITICHE ABITATIVE  
 ASSESSORATO COORDINAMENTO DELLE POLITICHE EUROPEE ALLO SVILUPPO, SCUOLA, FORMAZIONE PROFESSIONALE, UNIVERSITA', RICERCA E LAVORO  
 ASSESSORATO TRASPORTI, RETI INFRASTRUTTURALI MATERIALI E IMMATERIALI, PROGRAMMAZIONE TERRITORIALE E AGENDA DIGITALE  
 ASSESSORATO BILANCIO, RIORDINO ISTITUZIONALE, RISORSE UMANE E PARI OPPORTUNITA'

**D0000032 DIR. GEN. RISORSE, EUROPA, INNOVAZIONE E ISTITUZIONI**Direttore: **FRANCESCO RAPHAEL FRIERI**

Q0000453	P.O.: SICUREZZA INFORMATICA	372	MICHELA MAZZINI
Q0000455	P.O.: INFRASTRUTTURA TECNOLOGICA E ARCHITETTURE APPLICATIVE	10721	ALESSANDRO LANDI
Q0000456	P.O.: SVILUPPO DELL'ENTERPRISE RESOURCE PLANNING (ERP) REGIONALE	4099	ALBERTO BIZZINI
Q0000459	P.O.: REALIZZAZIONE APPLICAZIONI INFORMATICHE	11891	FLAVIA SPINELLI
Q0000460	P.O.: REALIZZAZIONE SITI E STRUMENTI WEB	2528	SARA TURRA
Q0000461	P.O.: SVILUPPO APPLICAZIONI DEI SISTEMI INFORMATIVI GEOGRAFICI	10154	GIOVANNI CIARDI
Q0000898	P.O.: SVILUPPO SISTEMI DI BUSINESS INTELLIGENCE	10625	AGNESE GRAGNANO
Q0001026	P.O.: INFORMATICA GIURIDICA E PROTEZIONE DEI DATI	10313	DIANA CESARONI
Q0001425	P.O.: SUPPORTO AGLI UTENTI, GESTIONE DELLE DOTAZIONI E ASSET MANAGEMENT ICT	3878	LUCA CATTI

**00000468 SERV.PIANIFICAZIONE FINANZIARIA E CONTROLLI**76469 **TAMARA SIMONI****SP000165 PROF.COORDINAMENTO DELLA FINANZA LOCALE**

.....

Q0001184	P.O.: PROCESSI DI CONTROLLO SUL SISTEMA DELLE PARTECIPATE REGIONALI	3565	CARLA CARBONE
----------	---	------	---------------

# STRUTTURA ORGANIZZATIVA DELLA REGIONE



PRESIDENZA DELLA GIUNTA REGIONALE  
VICEPRESIDENZA E ASSESSORATO ALLE POLITICHE DI WELFARE E POLITICHE ABITATIVE  
ASSESSORATO COORDINAMENTO DELLE POLITICHE EUROPEE ALLO SVILUPPO, SCUOLA, FORMAZIONE PROFESSIONALE, UNIVERSITA', RICERCA E LAVORO  
ASSESSORATO TRASPORTI, RETI INFRASTRUTTURALI MATERIALI E IMMATERIALI, PROGRAMMAZIONE TERRITORIALE E AGENDA DIGITALE  
ASSESSORATO BILANCIO, RIORDINO ISTITUZIONALE, RISORSE UMANE E PARI OPPORTUNITA'

**D0000032 DIR. GEN. RISORSE, EUROPA, INNOVAZIONE E ISTITUZIONI**

Direttore: **FRANCESCO RAPHAEL FRIERI**

Q0001374 P.O.: CONTROLLO DI GESTIONE

11663 STEFANIA BARRESI

**00000489 SERV.ORGANISMO STRUMENTALE PER GLI INTERVENTI EUROPEI DELLA REGIONE EMILIA - ROMAGNA**

.....

**00000510 SERV.COORDINAMENTO POLITICHE DI ACCESSO AI SERVIZI DIGITALI PER IMPRESE E CITTADINI**

87997 ALESSANDRO ZUCCHINI

SP000202 PROF.COORDINAMENTO DELLE ATTIVITA' PER L'ORGANIZZAZIONE DEI META DATI, DEI SERVIZI PER L'E-LEARNING E LE COMPETENZE DIGITALI DEI CITTADINI

.....

**0000CCT CENTRO DI COMPETENZA PER LA TRASFORMAZIONE AL DIGITALE**

8718 FRANCESCO RAPHAEL FRIERI

## AGRICOLTURA, CACCIA E PESCA

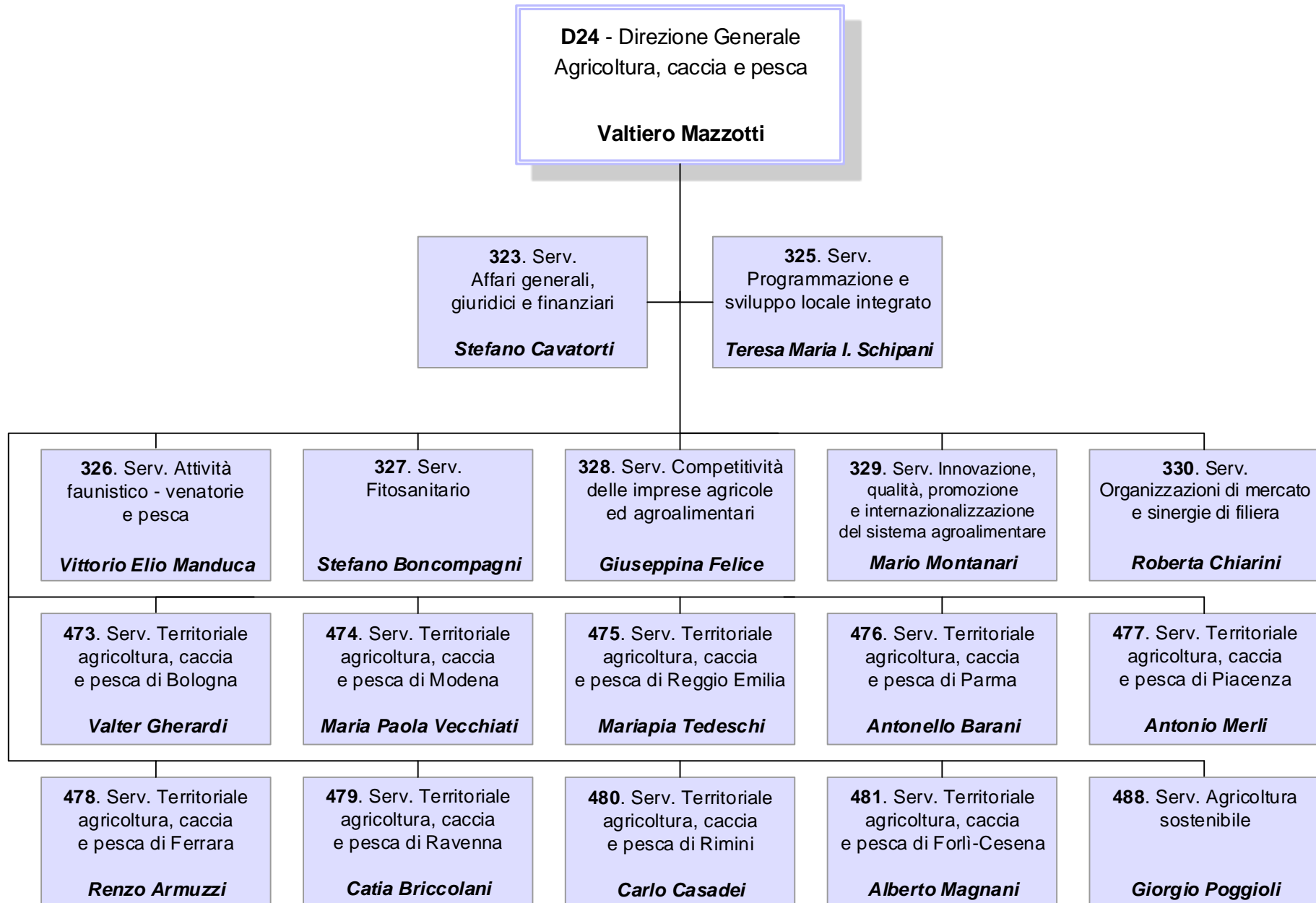

**D0000024** DIR. GEN. AGRICOLTURA, CACCIA E PESCADirettore: **VALTIERO MAZZOTTI****Unità Funzionali in staff alla Direzione Generale****SP000324** PROF.PROGETTAZIONE E GESTIONE SISTEMI INFORMATIVI AGRICOLI

.....

**SP000356** PROF.SUPPORTO ALLE ATTIVITA' DI RICOSTRUZIONE A SEGUITO DI EVENTI CALAMITOSI NEL SETTORE AGRICOLO ED AGROINDUSTRIALE

11705 DANIELE DOSUALDO

Q0000482 P.O.: GESTIONE INFRASTRUTTURE INFORMATICHE

11653 SERGIO FRABETTI

Q0000859 P.O.: ATTIVITA' INTERSETTORIALI DELLA DIREZIONE

4187 PAOLA FRONTALI

Q0000872 P.O.: SVILUPPO APPLICAZIONI INFORMATICHE IN AMBITO AGRICOLO

1650 CLAUDIO RAGAZZINI

Q0001153 P.O.: ATTIVITA' DI PROGETTAZIONE E SVILUPPO DI SISTEMI INFORMATIVI A SUPPORTO DEL SETTORE AGRICOLO

12028 ROBERTO PINGHINI

**00000323** **SERV.AFFARI GENERALI, GIURIDICI E FINANZIARI**11386 **STEFANO CAVATORTI**

H0000023 A.P.: CONSULENZA GIURIDICO - LEGALE SULL'ATTIVITA' NORMATIVA E AMMINISTRATIVA DELLE STRUTTURE DELLA DIREZIONE

11777 ROSSELLA MARICA CASAGRANDE



**D0000024 DIR. GEN. AGRICOLTURA, CACCIA E PESCA**Direttore: **VALTIERO MAZZOTTI**

Q0000478 P.O.: GESTIONE FINANZIARIA SETTORIALE E PROCEDURE DI SPESA

11811 ELEONORA TARUFFI

Q0000480 P.O.: ORGANIZZAZIONE E SVILUPPO DELLE RISORSE UMANE

23321 STEFANO COLANGELI

Q0000790 P.O.: SISTEMA DI GESTIONE DOCUMENTALE E ATTUAZIONE NORME IN MATERIA DI TRATTAMENTO DI DATI PERSONALI

23602 DANIELA COMO

Q0000812 P.O.: ATTIVITA' DI ACQUISIZIONE DI BENI E SERVIZI

11236 MICHELINA IANNANTUONI

Q0001472 P.O.: SUPPORTO AMMINISTRATIVO E PROCEDIMENTALE ALLE ATTIVITA' DEI SERVIZI TERRITORIALI

3199 LAURA SETTIMIA PRIMICERI

**00000325 SERV.PROGRAMMAZIONE E SVILUPPO LOCALE INTEGRATO**10682 **TERESA MARIA I. SCHIPANI**

Art.18

Q0000491 P.O.: MULTIFUNZIONALITA' E DIVERSIFICAZIONE DELLE IMPRESE AGRICOLE

7401 SOFIA CEI

Q0000522 P.O.: SVILUPPO LOCALE DI TIPO PARTECIPATIVO

48243 UBALDO MARCHESI

Q0001473 P.O.: MONITORAGGIO DEL PROGRAMMA DI SVILUPPO RURALE E SUPPORTO ALL'ASSISTENZA TECNICA

2816 CLAUDIO LAMORETTI

Q0001474 P.O.: ATTIVITA' DI VALUTAZIONE NELL'AMBITO DELLO SVILUPPO RURALE E DEI FONDI STRUTTURALI

2706 ROSSANA ROSSI

**00000326 SERV.ATTIVITA' FAUNISTICO-VENATORIE E PESCA**9607 **VITTORIO ELIO MANDUCA**

**D0000024 DIR. GEN. AGRICOLTURA, CACCIA E PESCA**Direttore: **VALTIERO MAZZOTTI****SP000300 PROF.PRESIDIO DEI PROCESSI E SVILUPPO DEL SETTORE ITTICO**

.....

Q0000492 P.O.: ORGANIZZAZIONE DEGLI AMBITI TERRITORIALI DI CACCIA, PROGRAMMAZIONE E ATTUAZIONE DELL'ATTIVITA' VENATORIA 7046 MARIA CRISTINA BENASSI

Q0000493 P.O.: PIANIFICAZIONE FAUNISTICA E OSSERVATORIO PER LA GESTIONE DELLA FAUNA SELVATICA 86805 MARIA LUISA ZANNI

Q0000520 P.O.: PROGRAMMAZIONE E GESTIONE DEGLI INTERVENTI COMUNITARI NEL SETTORE DELLA PESCA E DELL'ACQUACOLTURA 10478 MARIA CRISTINA ZARRI

Q0000523 P.O.: GESTIONE DELLE ATTIVITA' CONTABILI E FINANZIARIE DEL SERVIZIO 11495 ALBERTO GUERZONI

Q0000636 P.O.: VALORIZZAZIONE DELLE ATTIVITA' DI ACQUACOLTURA E PESCA MARITTIMA 83243 PIERGIORGIO VASI

Q0001408 P.O.: ATTIVITA' AMMINISTRATIVE E PROCEDURALI DEL SERVIZIO .....

**00000327 **SERV.FITOSANITARIO****7765 **STEFANO BONCOMPAGNI**

Q0000495 P.O.: ATTIVITA' SPERIMENTALI E LINEE TECNICHE DI DIFESA INTEGRATA E BIOLOGICA 1710 LOREDANA ANTONIACCI

Q0000497 P.O.: BARRIERE FITOSANITARIE SETTORE ORTOFRUTTICOLO E APPLICAZIONE DELLE MISURE FITOSANITARIE NEL TERRITORIO DI FERRARA 1518 IDA DALL'OLIO

Q0000499 P.O.: ATTIVITA' SPECIALISTICHE E DI LABORATORIO PER LA RICERCA DI ORGANISMI FITOPATOGENI 3416 ANNA ROSA BABINI

**D0000024 DIR. GEN. AGRICOLTURA, CACCIA E PESCA**Direttore: **VALTIERO MAZZOTTI**

Q0000501	P.O.: PIANIFICAZIONE DEI CONTROLLI FITOSANITARI IN RELAZIONE ALLE NORMATIVE INTERNAZIONALI E PRESIDIO FITOSANITARIO AEREOPORTUALE	10631	FRANCO FINELLI
Q0000502	P.O.: ATTUAZIONE DELLE NORMATIVE FITOSANITARIE IN AMBITO VIVAISTICO	10930	NICOLETTA VAI
Q0000503	P.O.: ATTIVITA' DI INFORMAZIONE, DI DIVULGAZIONE E DI FORMAZIONE IN AMBITO FITOSANITARIO	1316	VALENTINA VERONESI
Q0000811	P.O.: ATTUAZIONE DELLE NORMATIVE FITOSANITARIE IN AMBITO URBANO, FORESTALE E ORNAMENTALE	7140	GIOVANNI BENEDETTINI
Q0001014	P.O.: PRESIDIO FITOSANITARIO PORTUALE E APPLICAZIONE DELLE MISURE FITOSANITARIE NEL TERRITORIO DI RAVENNA	1711	PAOLO SOLMI
Q0001188	P.O.: APPLICAZIONE DELLE MISURE FITOSANITARIE NEL TERRITORIO DI FORLI' - CESENA	8669	LUCIO FLAMINI
Q0001451	P.O.: USO SOSTENIBILE DEI PRODOTTI FITOSANITARI E INDIRIZZI OPERATIVI PER LA DIFESA INTEGRATA E BIOLOGICA DELLE COLTURE AGRARIE	51229	FLORIANO MAZZINI
Q0001452	P.O.: MONITORAGGIO EMERGENZE FITOSANITARIE E BILANCIO FITOSANITARIO REGIONALE	35911	TIZIANO GALASSI
Q0001453	P.O.: ATTUAZIONE DELLE NORMATIVE FITOSANITARIE IN AMBITO SEMENTIERO E APPLICAZIONE DELLE MISURE FITOSANITARIE NEL TERRITORIO DI BOLOGNA	11946	PAOLA GOVONI

**00000328 SERV.COMPETTIVITA' DELLE IMPRESE AGRICOLE ED AGROALIMENTARI**11591 **GIUSEPPINA FELICE**

Q0000504	P.O.: AIUTI ALL'INSEDIAMENTO DI GIOVANI AGRICOLTORI E AGLI INVESTIMENTI NELLE AZIENDE AGRICOLE	12037	FABRIZIO ROFFI
----------	--	-------	----------------

**D000024 DIR. GEN. AGRICOLTURA, CACCIA E PESCA**Direttore: **VALTIERO MAZZOTTI**

Q0000505	P.O.: AIUTI AGLI INVESTIMENTI AGROFORESTALI E MISURE COMPENSATIVE	10274	GIOVANNI PANCALDI
Q0000506	P.O.: AIUTI AGLI INVESTIMENTI AGROINDUSTRIALI	11263	TIZIANO TASSINARI
Q0000507	P.O.: FONDO DI SOLIDARIETA' NAZIONALE, ORGANISMI DI GARANZIA, GESTIONE DEL RISCHIO E STRUMENTI ASSICURATIVI	80380	GIUSEPPE TODESCHINI
Q0000508	P.O.: PROCESSI ATTUATIVI DELL'ANAGRAFE DELLE AZIENDE AGRICOLE E DEGLI INTERVENTI AGEVOLATIVI PER IL CARBURANTE IMPIEGATO NEI LAVORI AGRICOLI	67248	BARBARA RAPPARINI
Q0000509	P.O.: QUALIFICHE PROFESSIONALI IN AGRICOLTURA E AIUTI ALLE IMPRESE EXTRA - AGRICOLE	11676	LAURA BANZI
Q0001245	P.O.: INTERVENTI DI INFRASTRUTTURE VIARIE, IRRIGUE E PER IL CONTENIMENTO DELLE EMISSIONI IN ATMOSFERA	11672	GIANNI PIANCASTELLI
Q0001404	P.O.: ASPETTI AMMINISTRATIVI E CONTABILI NELLA GESTIONE DI INTERVENTI COMUNITARI PER INVESTIMENTI IN IMPRESE AGRICOLE E AGROINDUSTRIALI	23679	MILENA CONSOLINI

**00000329 SERV.INNOVAZIONE, QUALITA', PROMOZIONE E INTERNAZIONALIZZAZIONE DEL SISTEMA AGROALIMENTARE**54189 **MARIO MONTANARI**

Q0000481	P.O.: COMUNICAZIONE E INFORMAZIONE DEL SETTORE AGRICOLO	61645	PAOLO PIRANI
Q0000511	P.O.: REALIZZAZIONE DI INIZIATIVE DI PROMOZIONE DEL SISTEMA AGRO - ALIMENTARE	32700	LUCIANA FINESSI
Q0000513	P.O.: SVILUPPO DEL SISTEMA DELLA CONOSCENZA, FORMAZIONE E CONSULENZA IN AGRICOLTURA	16013	MARCELLO CANNELLINI

**D000024 DIR. GEN. AGRICOLTURA, CACCIA E PESCA**Direttore: **VALTIERO MAZZOTTI**

Q0000517	P.O.: VALORIZZAZIONE TERRITORIALE DELLE PRODUZIONI AGRO - ALIMENTARI	88130	GIULIANO ZUPPIROLI
Q0000518	P.O.: ORIENTAMENTO DEI CONSUMI ED EDUCAZIONE ALIMENTARE	10599	ROSSANA MARI
Q0000858	P.O.: SOSTEGNO DELL'INNOVAZIONE NEL SETTORE AGRICOLO, AGROALIMENTARE E AGROAMBIENTALE	.....	.....
Q0000871	P.O.: SVILUPPO DEL SISTEMA AGROALIMENTARE ATTRAVERSO LE RETI PER L'INNOVAZIONE	10849	STEFANO NANNETTI
Q0001416	P.O.: SVILUPPO DEI PARTENARIATI EUROPEI PER L'INNOVAZIONE IN AGRICOLTURA	11709	PATRIZIA ALBERTI
Q0001417	P.O.: SOSTEGNO E PROMOZIONE DELLE PRODUZIONI A QUALITA' REGOLAMENTATA	83655	ALBERTO VENTURA
Q0001418	P.O.: GESTIONE DELLE ATTIVITA' AMMINISTRATIVE E CONTABILI DEL SERVIZIO	11785	FRANCESCO GOLINELLI

**00000330 SERV.ORGANIZZAZIONI DI MERCATO E SINERGIE DI FILIERA**10411 **ROBERTA CHIARINI****SP000325 PROF.PRESIDIO DEI PROCESSI E SVILUPPO DEL SETTORE VEGETALE**

.....

Q0000521	P.O.: SETTORE CARNI E UOVA	11166	MARCO GARDENGHI
Q0000525	P.O.: GRANDI COLTURE E SEMENTI	10859	DANIELE GOVI
Q0000527	P.O.: SVILUPPO PROCESSI DI FILIERA	12036	NICOLA BENATTI

**D000024 DIR. GEN. AGRICOLTURA, CACCIA E PESCA**Direttore: **VALTIERO MAZZOTTI**

Q0000528	P.O.: INTERVENTI DI PREVENZIONE E GESTIONE CRISI SETTORE ORTOFRUTTA	65370	VILMER POLETTI
Q0000529	P.O.: APPLICAZIONE OCM ORTOFRUTTA E CONTROLLO PROGRAMMI OPERATIVI	1516	FAUSTO RAMINI
Q0000809	P.O.: SETTORE APISTICO, ALLEVAMENTI MINORI E ASPETTI SANITARI	1096	VINCENZO DI SALVO
Q0000810	P.O.: INTERVENTI SETTORE VITIVINICOLO	20494	MARCO ZILIBOTTI
Q0000873	P.O.: PROGRAMMI OPERATIVI OCM ORTOFRUTTA E DISCIPLINA AMBIENTALE	1511	MARCO CESTARO
Q0001190	P.O.: SETTORE LATTIERO - CASEARIO, MIGLIORAMENTO GENETICO E RIPRODUZIONE ANIMALE	10597	ROSSELLA TABELLINI
Q0001405	P.O.: GESTIONE DELLE ATTIVITA' AMMINISTRATIVE E CONTABILI DEL SERVIZIO	12097	MINA BARCHI

**00000473 SERV.TERRITORIALE AGRICOLTURA, CACCIA E PESCA DI BOLOGNA**20069 **VALTER GHERARDI**

Q0001336	P.O.: INTERVENTI IN MATERIA AGROAMBIENTALE - STACP BOLOGNA	20058	FABIO FALLENI
Q0001337	P.O.: POLITICHE DEL PRIMO PILASTRO - STACP BOLOGNA	45137	ANNA LORETI
Q0001338	P.O.: INVESTIMENTI IN MATERIA DI SVILUPPO RURALE - STACP BOLOGNA	20234	MICHELE ZACCANTI

**D0000024 DIR. GEN. AGRICOLTURA, CACCIA E PESCA**Direttore: **VALTIERO MAZZOTTI**

Q0001339 P.O.: ATTIVITA' FAUNISTICO - VENATORIE, PESCA E TARTUFI - STACP BOLOGNA

6481 PAOLO BELLETTI

Q0001340 P.O.: AUTORIZZAZIONI, AIUTI NAZIONALI E AIUTI COMUNITARI PER FORMAZIONE, CONSULENZA E REGIMI DI QUALITA' - STACP BOLOGNA

49655 FRANCA MARULLI

**00000474 SERV.TERRITORIALE AGRICOLTURA, CACCIA E PESCA DI MODENA**20489 **MARIA PAOLA VECCHIATI**

Q0001345 P.O.: POLITICHE DEL PRIMO PILASTRO - STACP MODENA

20494 MARCO ZILIBOTTI

Ad Interim

Q0001347 P.O.: INVESTIMENTI IN MATERIA DI SVILUPPO RURALE - STACP MODENA

24220 ADRIANO CORSINI

Q0001348 P.O.: ATTIVITA' FAUNISTICO - VENATORIE, PESCA E TARTUFI - STACP MODENA

3747 FEDERICA DOTTI

Q0001349 P.O.: AUTORIZZAZIONI, AIUTI NAZIONALI E AIUTI COMUNITARI PER FORMAZIONE, CONSULENZA E REGIMI DI QUALITA' - STACP MODENA

8610 ROBERTO BERTONI

Q0001350 P.O.: INTERVENTI IN MATERIA AGROAMBIENTALE - STACP MODENA

8744 CARLO CASTAGNOLI

**00000475 SERV.TERRITORIALE AGRICOLTURA, CACCIA E PESCA DI REGGIO EMILIA**20783 **MARIAPIA TEDESCHI**

Q0001356 P.O.: INTERVENTI IN MATERIA AGROAMBIENTALE - STACP REGGIO EMILIA

20712 ANNA BAGNI

**D0000024 DIR. GEN. AGRICOLTURA, CACCIA E PESCA**Direttore: **VALTIERO MAZZOTTI**

Q0001357 P.O.: AUTORIZZAZIONI, AIUTI NAZIONALI E AIUTI COMUNITARI PER FORMAZIONE, CONSULENZA E REGIMI DI QUALITA' - STACP REGGIO EMILIA

20772 GIORGIO PERGREFFI

Q0001358 P.O.: POLITICHE DEL PRIMO PILASTRO - STACP REGGIO EMILIA

20778 LUCIANO ROTTEGLIA

Q0001359 P.O.: ATTIVITA' FAUNISTICO - VENATORIE, PESCA E TARTUFI - STACP REGGIO EMILIA

20753 ANDREA GUALERZI

Q0001360 P.O.: INVESTIMENTI IN MATERIA DI SVILUPPO RURALE - STACP REGGIO EMILIA

20723 GIOVANNI BONORETTI

**00000476 SERV.TERRITORIALE AGRICOLTURA, CACCIA E PESCA DI PARMA**20552 **ANTONELLO BARANI**

Q0001377 P.O.: INVESTIMENTI IN MATERIA DI SVILUPPO RURALE - STACP PARMA

20606 VITTORIO ROMANINI

Q0001378 P.O.: POLITICHE DEL PRIMO PILASTRO - STACP PARMA

1007 GIANFRANCO ALOISE

Q0001379 P.O.: ATTIVITA' FAUNISTICO - VENATORIE, PESCA E TARTUFI - STACP PARMA

20620 PAOLO ZANZA

Q0001380 P.O.: INTERVENTI IN MATERIA AGROAMBIENTALE - STACP PARMA

20607 FRANCESCO ROZZI

Q0001381 P.O.: AUTORIZZAZIONI, AIUTI NAZIONALI E AIUTI COMUNITARI PER FORMAZIONE, CONSULENZA E REGIMI DI QUALITA' - STACP PARMA

20566 LAURA CASTELLO

**00000477 SERV.TERRITORIALE AGRICOLTURA, CACCIA E PESCA DI PIACENZA**20523 **ANTONIO MERLI**



**D000024 DIR. GEN. AGRICOLTURA, CACCIA E PESCA**Direttore: **VALTIERO MAZZOTTI**

Q0001351	P.O.: INVESTIMENTI IN MATERIA DI SVILUPPO RURALE - STACP PIACENZA	12527	CELESTE BOSELLI
Q0001352	P.O.: ATTIVITA' FAUNISTICO - VENATORIE, PESCA E TARTUFI - STACP PIACENZA	20522	ENRICO MERLI
Q0001353	P.O.: INTERVENTI IN MATERIA AGROAMBIENTALE - STACP PIACENZA	11124	DONATA MERLI
Q0001354	P.O.: AUTORIZZAZIONI, AIUTI NAZIONALI E AIUTI COMUNITARI PER FORMAZIONE, CONSULENZA E REGIMI DI QUALITA' - STACP PIACENZA	8752	MASSIMO CASTELLI
Q0001355	P.O.: POLITICHE DEL PRIMO PILASTRO - STACP PIACENZA	1147	SONIA QUAGLIAROLI

**00000478 SERV.TERRITORIALE AGRICOLTURA, CACCIA E PESCA DI FERRARA**13681 **RENZO ARMUZZI**

Q0001363	P.O.: INTERVENTI IN MATERIA AGROAMBIENTALE - STACP FERRARA	20388	RENATO FINCO
Q0001364	P.O.: AUTORIZZAZIONI, AIUTI NAZIONALI E AIUTI COMUNITARI PER FORMAZIONE, CONSULENZA E REGIMI DI QUALITA' - STACP FERRARA	20366	MARCO ANDREOTTI
Q0001365	P.O.: ATTIVITA' FAUNISTICO - VENATORIE, PESCA E TARTUFI - STACP FERRARA	20408	CARLA NEGRETTI
Q0001366	P.O.: INVESTIMENTI IN MATERIA DI SVILUPPO RURALE - STACP FERRARA	76635	ALBERTO SISTI

**D0000024** DIR. GEN. AGRICOLTURA, CACCIA E PESCADirettore: **VALTIERO MAZZOTTI**

Q0001367 P.O.: POLITICHE DEL PRIMO PILASTRO - STACP FERRARA

11630 BRUNO PULIZZI

**00000479 SERV.TERRITORIALE AGRICOLTURA, CACCIA E PESCA DI RAVENNA**9301 **CATIA BRICCOLANI**

Q0001368 P.O.: POLITICHE DEL PRIMO PILASTRO - STACP RAVENNA

20693 SERGIO RUBBI

Q0001369 P.O.: ATTIVITA' FAUNISTICO - VENATORIE, PESCA E TARTUFI - STACP RAVENNA

20665 GIOVANNI MAZZOLANI

Q0001370 P.O.: INTERVENTI IN MATERIA AGROAMBIENTALE - STACP RAVENNA

20266 CLAUDIA CASETTI

Q0001371 P.O.: INVESTIMENTI IN MATERIA DI SVILUPPO RURALE - STACP RAVENNA

77810 MASSIMO STEFANELLI

Q0001475 P.O.: AUTORIZZAZIONI, AIUTI NAZIONALI E AIUTI COMUNITARI PER FORMAZIONE, CONSULENZA E REGIMI DI QUALITA' - STACP RAVENNA

20298 CINZIA LEVI

**00000480 SERV.TERRITORIALE AGRICOLTURA, CACCIA E PESCA DI RIMINI**17857 **CARLO CASADEI**

Q0001362 P.O.: ATTIVITA' FAUNISTICO - VENATORIE, PESCA, TARTUFI E INTERVENTI IN MATERIA AGROAMBIENTALE - STACP RIMINI

20793 PIER CLAUDIO ARRIGONI

Q0001476 P.O.: INVESTIMENTI SVILUPPO RURALE, SETTORE VITIVINICOLO E AVVERSITA' ATMOSFERICHE - STACP RIMINI

20841 PAOLO TAMPIERI

**D0000024 DIR. GEN. AGRICOLTURA, CACCIA E PESCA**Direttore: **VALTIERO MAZZOTTI**

Q0001477 P.O.: AIUTI COMUNITARI E AUTORIZZAZIONI - STACP RIMINI

8743 PIER GIORGIO BELLUCCI

**00000481 SERV.TERRITORIALE AGRICOLTURA, CACCIA E PESCA DI FORLI'-CESENA**10594 **ALBERTO MAGNANI**

Q0001341 P.O.: INTERVENTI IN MATERIA AGROAMBIENTALE - STACP FORLI' - CESENA

20245 RICCARDO BALZANI

Q0001342 P.O.: ATTIVITA' FAUNISTICO - VENATORIE, PESCA E TARTUFI, STACP FORLI' - CESENA

20258 ROSSELLA BRUSCHI

Q0001343 P.O.: AUTORIZZAZIONI, AIUTI NAZIONALI E AIUTI COMUNITARI PER FORMAZIONE, CONSULENZA E REGIMI DI QUALITA' - STACP FORLI' - CESENA

20331 LINO PATRIZI

Q0001344 P.O.: POLITICHE DEL PRIMO PILASTRO - STACP FORLI' - CESENA

20335 LUCIANO PIZZIGATTI

Q0001346 P.O.: INVESTIMENTI IN MATERIA DI SVILUPPO RURALE - STACP FORLI' - CESENA

67509 GIAN LUCA RAVAGLIOLI

**00000488 SERV.AGRICOLTURA SOSTENIBILE**1262 **GIORGIO POGGIOLI**

Q0000485 P.O.: AGRO - BIODIVERSITA' ED ECO - CONDIZIONALITA'

10590 GIANFRANCO DE GERONIMO

Q0000510 P.O.: RIDUZIONE DELLE EMISSIONI IN ATMOSFERA E USO DELL'ACQUA IRRIGUA IN AGRICOLTURA

38756 ANDREA GIAPPONESI

**D000024** DIR. GEN. AGRICOLTURA, CACCIA E PESCADirettore: **VALTIERO MAZZOTTI**

Q0000516 P.O.: AGRICOLTURA A RIDOTTO IMPATTO AMBIENTALE

10423 CARLO MALAVOLTA

Q0000519 P.O.: VIGILANZA DELLE PRODUZIONI AGROALIMENTARI REGOLAMENTATE

2796 MATILDE FOSSATI

Q0001152 P.O.: TUTELA DEL SUOLO

10764 GIUSEPPE CARNEVALI

Q0001189 P.O.: SVILUPPO DI BASI DATI SULLE PRODUZIONI SOSTENIBILI

3081 GUIDO LUCA VIOLINI

## ECONOMIA DELLA CONOSCENZA, DEL LAVORO E DELL'IMPRESA

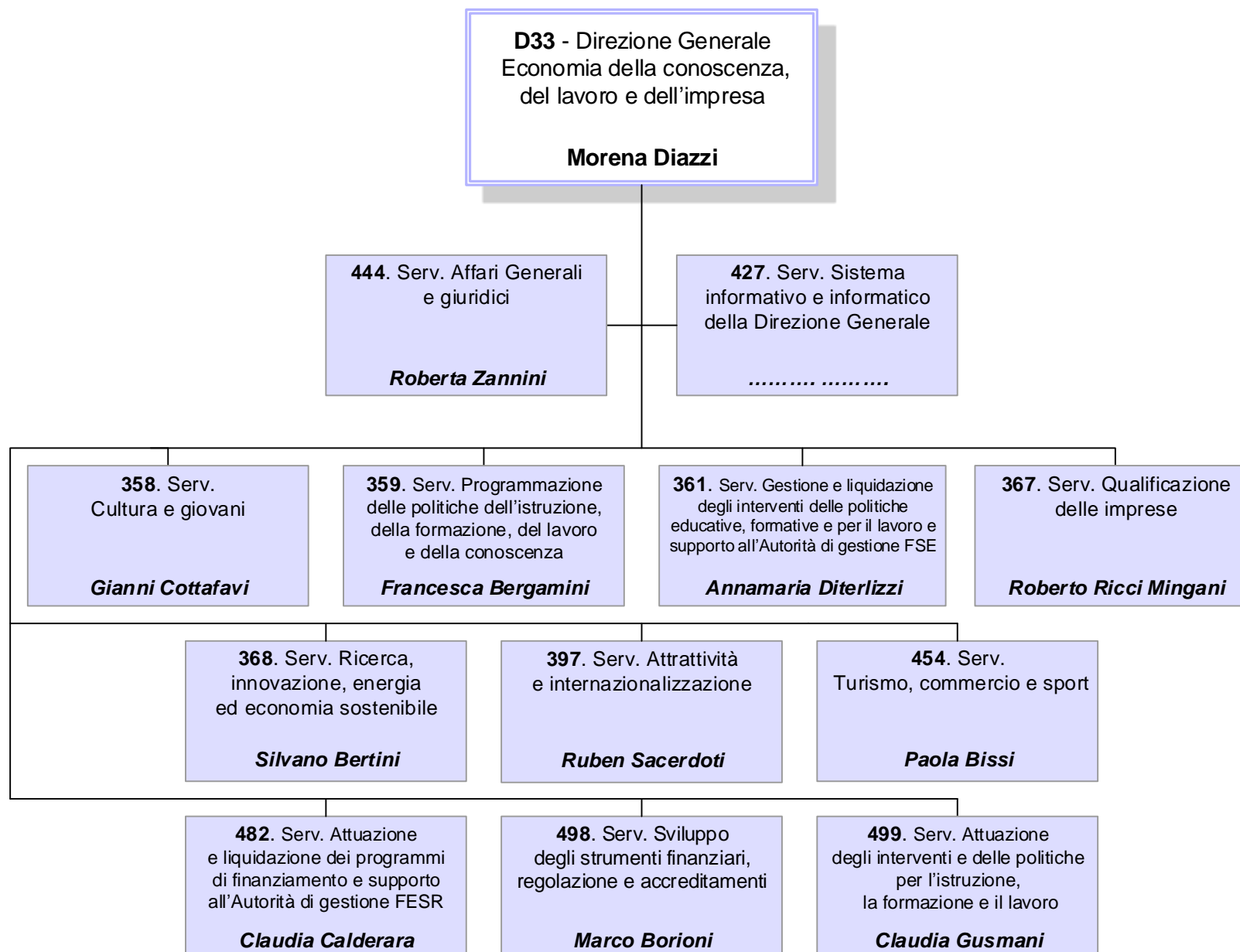

**D0000033 DIR. GEN. ECONOMIA DELLA CONOSCENZA, DEL LAVORO E DELL'IMPRESA**Direttore: **MORENA DIAZZI****Unità Funzionali in staff alla Direzione Generale**

<b>SP000342</b>	<u>PROF.COMUNICAZIONE, PROMOZIONE, COORDINAMENTO PROGETTI EUROPEI</u>	74624	LAURA SCHIFF	
<b>SP000343</b>	<u>PROF.COORDINAMENTO ED ATTUAZIONE DEI PROGRAMMI POR FESR E FSE</u>	3901	DANIELA FERRARA	Art.18
<b>SP000349</b>	<u>PROF.ANALISI, MONITORAGGIO E VALUTAZIONE DEI PROGRAMMI</u>	24330	FRANCESCO COSSENTINO	Art.18
Q0000604	P.O.: RISORSE FINANZIARIE FSE E AREA "CULTURA, FORMAZIONE, LAVORO"	8263	FRANCA BERTACCA	
Q0000617	P.O.: COMUNICAZIONE POR FESR E POR FSE	11889	ANNA MARIA LINSALATA	
Q0000619	P.O.: RISORSE FINANZIARIE FESR E AREA "ATTIVITA' PRODUTTIVE, COMMERCIO, TURISMO"	86486	BARBARA ZANASI	
Q0000892	P.O.: SEGRETERIA DI DIREZIONE	12034	LUIGINA DE SIMONE	
Q0001009	P.O.: PROGRAMMI DI ATTIVITA' E QUALITA'	73260	ANTONIETTA SANTILLI	
Q0001010	P.O.: GESTIONE DEL PERSONALE	11666	ANGELO ARVISTI	

# STRUTTURA ORGANIZZATIVA DELLA REGIONE

PRESIDENZA DELLA GIUNTA REGIONALE  
ASSESSORATO COORDINAMENTO DELLE POLITICHE EUROPEE ALLO SVILUPPO, SCUOLA, FORMAZIONE PROFESSIONALE, UNIVERSITA', RICERCA E LAVORO  
ASSESSORATO TURISMO E COMMERCIO  
ASSESSORATO ATTIVITA' PRODUTTIVE, PIANO ENERGETICO, ECONOMIA VERDE E RICOSTRUZIONE POST-SISMA  
ASSESSORATO CULTURA, POLITICHE GIOVANILI E POLITICHE PER LA LEGALITA'

## **D0000033 DIR. GEN. ECONOMIA DELLA CONOSCENZA, DEL LAVORO E DELL'IMPRESA**

Direttore: **MORENA DIAZZI**

Q0001107 P.O.: IRREGOLARITA' COMUNITARIE POR FESR E FSE

2890 MANUELA BOCCUNI

Q0001332 P.O.: CERTIFICAZIONE DELLA SPESA - POR FESR

4014 ROSAMARIA PUGLIESE

Q0001396 P.O.: CERTIFICAZIONE DELLA SPESA - POR FSE

11563 ANNA FAVARO

Q0001468 P.O.: PROGETTI SPECIALI DELLA DIREZIONE GENERALE

3912 SONIA BONANNO

## **00000358 SERV.CULTURA E GIOVANI**

1636 **GIANNI COTTAFAVI**

Q0000589 P.O.: PROMOZIONE CULTURALE E DELLA MEMORIA DEL NOVECENTO

11809 MICAELA LIPPARINI

Q0000592 P.O.: INVESTIMENTI E SPETTACOLO

11690 CINZIA CAZZOLI

Q0001105 P.O.: CINEMA

3046 FABIO ABAGNATO

Q0001106 P.O.: POLITICHE GIOVANILI

11256 MARINA MINGOZZI

Q0001314 P.O.: ATTIVITA' CONTABILI, CONTROLLI E LIQUIDAZIONE

20801 ANNA RITA BIONDI

## **00000359 SERV.PROGRAMMAZIONE DELLE POLITICHE DELL'ISTRUZIONE, DELLA FORMAZIONE, DEL LAVORO E DELLA CONOSCENZA**

3738 **FRANCESCA BERGAMINI**

Art.18

PRESIDENZA DELLA GIUNTA REGIONALE  
ASSESSORATO COORDINAMENTO DELLE POLITICHE EUROPEE ALLO SVILUPPO, SCUOLA, FORMAZIONE PROFESSIONALE, UNIVERSITA', RICERCA E LAVORO  
ASSESSORATO TURISMO E COMMERCIO  
ASSESSORATO ATTIVITA' PRODUTTIVE, PIANO ENERGETICO, ECONOMIA VERDE E RICOSTRUZIONE POST-SISMA  
ASSESSORATO CULTURA, POLITICHE GIOVANILI E POLITICHE PER LA LEGALITA'

**D0000033** DIR. GEN. ECONOMIA DELLA CONOSCENZA, DEL LAVORO E DELL'IMPRESA

Direttore: **MORENA DIAZZI**

Q0000602	P.O.: QUALIFICHE, FORMALIZZAZIONE E CERTIFICAZIONE DELLE COMPETENZE	10141	PATRIZIA VACCARI
Q0000612	P.O.: DIRITTO ALLO STUDIO SCOLASTICO E UNIVERSITARIO	11118	PATRIZIA BERTI
Q0001120	P.O.: EDILIZIA SCOLASTICA	11747	EROS MATTIOLI
Q0001154	P.O.: POLITICHE DELL'ISTRUZIONE, FORMAZIONE TECNICA E PROFESSIONALE	5934	ANNAMARIA ARRIGHI
Q0001231	P.O.: OFFERTA EDUCATIVA E FORMATIVA	20056	GIADA FACCIO
Q0001388	P.O.: POLITICHE DEL LAVORO	11903	GABRIELE MARZANO

**00000361** **SERV.GESTIONE E LIQUIDAZ. DEGLI INTERVENTI DELLE POLITICHE EDUCATIVE, FORMAT. E PER IL LAVORO E SUPP. ALL'AUTORITA' DI GESTIONE FSE**

20806 **ANNAMARIA DITERLIZZI**

Art.18

Q0001108	P.O.: SUPPORTO AUTORITA' DI GESTIONE FSE	11887	RITA MARIA MELE
Q0001109	P.O.:ATTIVITA' DI CONTROLLO DI AMMISSIBILITA' DELLA SPESA	12014	ANNARITA MARINOSCI
Q0001110	P.O.: LIQUIDAZIONI, PAGAMENTI E FIDEIUSSIONI	1652	LUIGI FALBO



PRESIDENZA DELLA GIUNTA REGIONALE  
ASSESSORATO COORDINAMENTO DELLE POLITICHE EUROPEE ALLO SVILUPPO, SCUOLA, FORMAZIONE PROFESSIONALE, UNIVERSITA', RICERCA E LAVORO  
ASSESSORATO TURISMO E COMMERCIO  
ASSESSORATO ATTIVITA' PRODUTTIVE, PIANO ENERGETICO, ECONOMIA VERDE E RICOSTRUZIONE POST-SISMA  
ASSESSORATO CULTURA, POLITICHE GIOVANILI E POLITICHE PER LA LEGALITA'

**D0000033 DIR. GEN. ECONOMIA DELLA CONOSCENZA, DEL LAVORO E DELL'IMPRESA**

Direttore: **MORENA DIAZZI**

Q0001111 P.O.: GESTIONE ATTIVITA' FINANZIATE

80452 SILVIA TOLOMELLI

**00000367 SERV.QUALIFICAZIONE DELLE IMPRESE**

6783 **ROBERTO RICCI MINGANI**

Q0000624 P.O.: ATTUAZIONE DEI PROGRAMMI

11147 ANDREA PAPPACENA

Q0000626 P.O.: INCENTIVAZIONI ALLE IMPRESE

10413 ANGELO MARCHESINI

Q0001458 P.O.: AZIONI PER LA QUALIFICAZIONE E L'INNOVAZIONE RESPONSABILE DELLE IMPRESE

20621 PAOLA ALESSANDRI

**00000368 SERV.RICERCA, INNOVAZIONE, ENERGIA ED ECONOMIA SOSTENIBILE**

11543 **SILVANO BERTINI**

Art.18

H0000004 A.P.: ATTUAZIONE DEL PIANO ENERGETICO REGIONALE

10136 ATTILIO RAIMONDI

Q0001195 P.O.: CONSULENZA GIURIDICO AMMINISTRATIVA AREA ENERGIA

2727 ANTONELLA PATRIZIA CATALDI

Q0001196 P.O.: RICERCA, TRASFERIMENTO TECNOLOGICO E PROMOZIONE DELL'INNOVAZIONE

2787 ELISABETTA MAINI

Q0001240 P.O.: RICERCA E SVILUPPO PER IMPRESE E FILIERE

1648 MASSIMILIANO TUZZI

# STRUTTURA ORGANIZZATIVA DELLA REGIONE



PRESIDENZA DELLA GIUNTA REGIONALE  
ASSESSORATO COORDINAMENTO DELLE POLITICHE EUROPEE ALLO SVILUPPO, SCUOLA, FORMAZIONE PROFESSIONALE, UNIVERSITA', RICERCA E LAVORO  
ASSESSORATO TURISMO E COMMERCIO  
ASSESSORATO ATTIVITA' PRODUTTIVE, PIANO ENERGETICO, ECONOMIA VERDE E RICOSTRUZIONE POST-SISMA  
ASSESSORATO CULTURA, POLITICHE GIOVANILI E POLITICHE PER LA LEGALITA'

**D0000033 DIR. GEN. ECONOMIA DELLA CONOSCENZA, DEL LAVORO E DELL'IMPRESA**

Direttore: **MORENA DIAZZI**

Q0001459 P.O.: RIQUALIFICAZIONE ENERGETICA DELLE INFRASTRUTTURE PUBBLICHE E PRIVATE

3193 GABRIELE COSENTINI

**00000397 SERV.ATTRATTIVITA' E INTERNAZIONALIZZAZIONE**

2804 **RUBEN SACERDOTI**

Art.18

Q0000623 P.O.: ATTRAZIONE DEGLI INVESTIMENTI E INTERNAZIONALIZZAZIONE

3655 GIAN LUCA BALDONI

Q0001008 P.O.: SISTEMA FIERISTICO

11696 FRANCESCO QUAGLIARIELLO

Q0001399 P.O.: ATTIVITA' CULTURALI ALL'ESTERO

82170 MARIA CRISTINA TURCHI

Q0001467 P.O.: ACCORDI DI INSEDIAMENTO E SVILUPPO

3921 PAOLO GALLONI

**00000427 SERV.SISTEMA INFORMATIVO E INFORMATICO DELLA DIREZIONE GENERALE**

.....

**SP000341 PROF.SISTEMI INFORMATIVI PER GLI ENTI LOCALI**

.....

Q0001116 P.O.: SISTEMA INFORMATIVO SCOLASTICO

2850 STEFANO CREMONINI

Q0001117 P.O.: SISTEMA INFORMATIVO A SUPPORTO DELLE POLITICHE ATTIVE DEL LAVORO DEL POR FSE

12103 SANDRA CREMONINI

Q0001460 P.O.: SISTEMA INFORMATIVO A SUPPORTO DELLE POLITICHE ECONOMICHE

539 STEFANO BIANCONI

PRESIDENZA DELLA GIUNTA REGIONALE  
 ASSESSORATO COORDINAMENTO DELLE POLITICHE EUROPEE ALLO SVILUPPO, SCUOLA, FORMAZIONE PROFESSIONALE, UNIVERSITA', RICERCA E LAVORO  
 ASSESSORATO TURISMO E COMMERCIO  
 ASSESSORATO ATTIVITA' PRODUTTIVE, PIANO ENERGETICO, ECONOMIA VERDE E RICOSTRUZIONE POST-SISMA  
 ASSESSORATO CULTURA, POLITICHE GIOVANILI E POLITICHE PER LA LEGALITA'

**D0000033 DIR. GEN. ECONOMIA DELLA CONOSCENZA, DEL LAVORO E DELL'IMPRESA**Direttore: **MORENA DIAZZI****00000444 SERV.AFFARI GENERALI E GIURIDICI**6948 **ROBERTA ZANNINI**

Q0000606 P.O.: CONTROLLI IN LOCO E ISPETTIVE VERSO I BENEFICIARI DEGLI INTERVENTI FSE, FESR, DEL LAVORO, DELLA FORMAZIONE E DELLE ATTIVITA' PRODUTTIVE

3823 NICOLA CINTI

Q0000882 P.O.: ACQUISIZIONE BENI E SERVIZI

11897 ELISABETTA FARAONE

Q0001213 P.O.: RETE REGIONALE SUAP E SEMPLIFICAZIONE PER LE IMPRESE

11797 SIMONA MATTIOLI

Q0001239 P.O.: SOCIETA' PARTECIPATE, NORMATIVA FISCALE PER LE IMPRESE, AIUTI DI STATO

3141 ANTONIO DELL'OLIO

Q0001419 P.O.: INCARICHI PROFESSIONALI E LIQUIDAZIONI DI BENI E SERVIZI

7393 DANIELE VENTURI

Q0001461 P.O.: CONSULENZA GIURIDICA

6771 LAURA MORONI

**00000454 SERV.TURISMO, COMMERCIO E SPORT**12673 **PAOLA BISSI**

Art.18

**SP000235 PROF.DESTINAZIONI TURISTICHE, PROMO-COMMERCIALIZZAZIONE, SVILUPPO E PROMOZIONE DELLO SPORT**

13164 VENERIO BRENAGGI

Q0000593 P.O.: SPORT

1635 MORENA GRANDI

Q0000630 P.O.: COMMERCIO IN SEDE FISSA AL DETTAGLIO E ALL'INGROSSO. PUBBLICI ESERCIZI E RIVENDITE DI GIORNALI E RIVISTE

10541 MARCO ARTIOLI

PRESIDENZA DELLA GIUNTA REGIONALE  
ASSESSORATO COORDINAMENTO DELLE POLITICHE EUROPEE ALLO SVILUPPO, SCUOLA, FORMAZIONE PROFESSIONALE, UNIVERSITA', RICERCA E LAVORO  
ASSESSORATO TURISMO E COMMERCIO  
ASSESSORATO ATTIVITA' PRODUTTIVE, PIANO ENERGETICO, ECONOMIA VERDE E RICOSTRUZIONE POST-SISMA  
ASSESSORATO CULTURA, POLITICHE GIOVANILI E POLITICHE PER LA LEGALITA'

**D0000033 DIR. GEN. ECONOMIA DELLA CONOSCENZA, DEL LAVORO E DELL'IMPRESA**

Direttore: **MORENA DIAZZI**

Q0000631	P.O.: TURISMO, STRUTTURE RICETTIVE ALBERGHIERE, EXTRA ALBERGHIERE E ALL'ARIA APERTA	10254	GABRIELLA MANCINI
Q0000861	P.O.: COMMERCIO, PROMOZIONE DEL CONSUMERISMO E DEL COMMERCIO EQUO E SOLIDALE	11649	MARCELLO SANTORO
Q0000864	P.O.: PROGETTI EUROPEI, NAZIONALI E REGIONALI AFFERENTI AL TURISMO	53180	MAURA MINGOZZI
Q0001420	P.O.: PROGETTI INNOVATIVI DI APT E DELLE DESTINAZIONI TURISTICHE	11961	MICHELA BOSCHI
Q0001421	P.O.: COMMERCIO SU AREE PUBBLICHE, DISTRIBUZIONE CARBURANTI E OSSERVATORIO REGIONALE DEL COMMERCIO	3433	ALESSANDRA PERLI

**00000482 SERV.ATTUAZIONE E LIQUIDAZIONE DEI PROGRAMMI DI FINANZIAMENTO E SUPPORTO ALL'AUTORITA' DI GESTIONE FESR**

20435 **CLAUDIA CALDERARA**

Q0001397	P.O.: RENDICONTAZIONE DI ENTI E SOGGETTI PUBBLICI PER L'ATTRATTIVITA', COMPETITIVITA' E VALORIZZAZIONE DEL TERRITORIO	20412	GIULIA POTENA
Q0001398	P.O.: RENDICONTAZIONE DEI PROGETTI DI RICERCA, INNOVAZIONE E COMPETITIVITA' DELLE IMPRESE	20471	TIZIANA MARIA OSIO

**00000498 SERV.SVILUPPO DEGLI STRUMENTI FINANZIARI, REGOLAZIONE E ACCREDITAMENTI**

11790 **MARCO BORIONI**

Q0000600	P.O.: PROCEDURE DI ACCREDITAMENTO	86716	PAOLA ZANIBONI
----------	-----------------------------------	-------	----------------

## STRUTTURA ORGANIZZATIVA DELLA REGIONE

PRESIDENZA DELLA GIUNTA REGIONALE  
ASSESSORATO COORDINAMENTO DELLE POLITICHE EUROPEE ALLO SVILUPPO, SCUOLA, FORMAZIONE PROFESSIONALE, UNIVERSITA', RICERCA E LAVORO  
ASSESSORATO TURISMO E COMMERCIO  
ASSESSORATO ATTIVITA' PRODUTTIVE, PIANO ENERGETICO, ECONOMIA VERDE E RICOSTRUZIONE POST-SISMA  
ASSESSORATO CULTURA, POLITICHE GIOVANILI E POLITICHE PER LA LEGALITA'

**D0000033 DIR. GEN. ECONOMIA DELLA CONOSCENZA, DEL LAVORO E DELL'IMPRESA**

Direttore: **MORENA DIAZZI**

Q0001011 P.O.: INTERVENTI PER L'ACCESSO AL CREDITO DELLE PMI

11890 ANGELA SOVERINI

Q0001423 P.O.: ATTIVITA' GIURIDICO - AMMINISTRATIVO

11773 STEFANIA ALBERTAZZI

**00000499 SERV.ATTUAZIONE DEGLI INTERVENTI E DELLE POLITICHE PER L'ISTRUZIONE,  
LA FORMAZIONE E IL LAVORO**

10536 **CLAUDIA GUSMANI**

Art.18

Q0001155 P.O.: PIANIFICAZIONE RISORSE FINANZIARIE E CONTROLLI

2777 MICHELE LOLLINI

Q0001214 P.O.: INTERVENTI PER LA QUALIFICAZIONE DELL'OCCUPAZIONE E L'ATTUAZIONE DEI SERVIZI PER IL LAVORO

71990 GIAN LUCA SAGRADINI

Q0001306 P.O.: INTERVENTI PER L'OCCUPAZIONE E L'INCLUSIONE SOCIALE E LAVORATIVA

20289 MILENA GARAVINI

Q0001307 P.O.: AUTORIZZAZIONE DELLE MISURE E DEI SERVIZI DI FORMAZIONE, LAVORO E CERTIFICAZIONE

10117 MARIA ROSARIA CIABURRI

## CURA DEL TERRITORIO E DELL'AMBIENTE

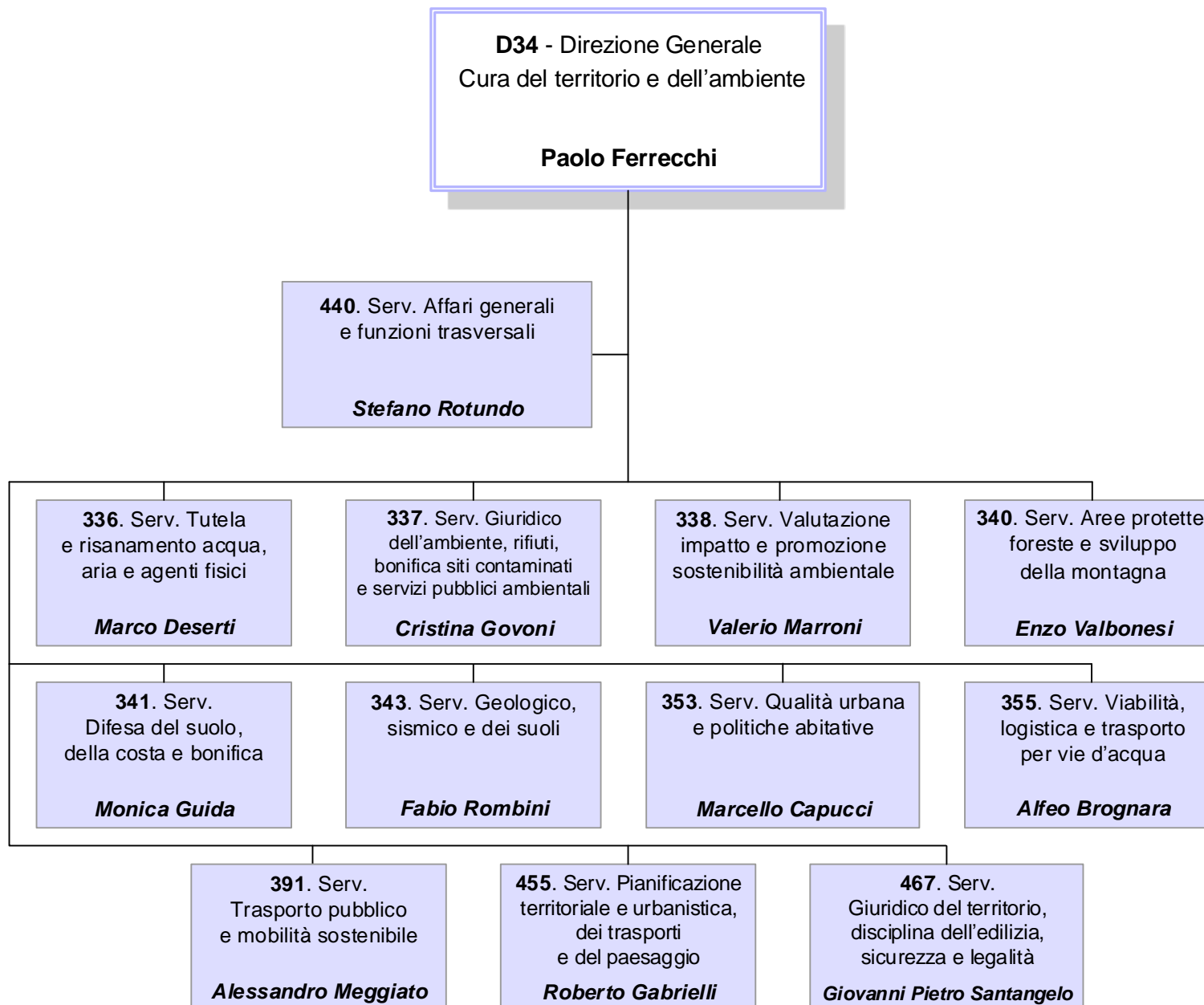

**D0000034 DIR. GEN. CURA DEL TERRITORIO E DELL'AMBIENTE**Direttore: **PAOLO FERRECCHI****Unità Funzionali in staff alla Direzione Generale****SP000331 PROF.COORDINAMENTO DEI SISTEMI INFORMATIVI DEL TERRITORIO E DELL'AMBIENTE**

.....

Q0000795 P.O.: CONSULENZA GIURIDICO - LEGALE E AMMINISTRATIVA DI DIREZIONE IN MATERIA DI TRASPORTI

10659 GABRIELLA GHISELLI

Q0001000 P.O.: SISTEMA DI PROGRAMMAZIONE E PROCESSI ORGANIZZATIVI DI DIREZIONE

10283 GIAN FRANCO PELLERI

Q0001393 P.O.: PROGRAMMAZIONE FINANZIARIA, BILANCIO E CONTROLLO

10263 ANNA GRECO

**00000336 SERV.TUTELA E RISANAMENTO ACQUA, ARIA E AGENTI FISICI**13579 **MARCO DESERTI**

Q0000534 P.O.: TUTELA DEL PATRIMONIO IDRICO. DISCIPLINA DELLE UTILIZZAZIONI DELLA RISORSA ACQUA E BILANCI IDRICI

53725 SANDRA MONDUCCI

Q0000539 P.O.: PRESIDIO IN MATERIA DI INQUINAMENTO ACUSTICO ED ELETTROMAGNETICO

1024 ALFONSO ALBANELLI

Q0000540 P.O.: PRESIDIO IN MATERIA DI QUALITA' DELL'ARIA

1883 LUCIA RAMPONI

Q0001033 P.O.: PRESIDIO IN MATERIA DI STABILIMENTI A RISCHIO DI INCIDENTI RILEVANTI, DI INQUINAMENTO LUMINOSO E RISPARMIO ENERGETICO

12171 MARIA D'AMORE

Q0001194 P.O.: AZIONI AD APPROCCIO INTEGRATO IN MATERIA DI CAMBIAMENTI CLIMATICI, INQUINAMENTO ATMOSFERICO E PROCESSI AD IMPATTO AMBIENTALE

1657 KATIA RAFFAELLI

**D0000034 DIR. GEN. CURA DEL TERRITORIO E DELL'AMBIENTE**Direttore: **PAOLO FERRECCHI**

Q0001411 P.O.: PIANIFICAZIONE IN MATERIA DI RISORSE IDRICHE

12092 PAOLA MALDINI

Q0001412 P.O.: TUTELA DEL PATRIMONIO IDRICO E DISCIPLINA DEGLI SCARICHI

5935 FRANCESCO TORNATORE

**00000337 SERV.GIURIDICO DELL'AMBIENTE, RIFIUTI, BONIFICA SITI CONTAMINATI E  
SERVIZI PUBBLICI AMBIENTALI**10304 **CRISTINA GOVONI**

Q0000530 P.O.: CONSULENZA GIURIDICA IN MATERIA AMBIENTALE E CONTRATTUALISTICA PUBBLICA

5146 BARBARA BUDINI

Q0000531 P.O.: CONSULENZA GIURIDICA IN MATERIA AMBIENTALE E QUALITA' DEI PROCESSI AMMINISTRATIVI

3023 DONATA GIUSEPPA ROMANO

Q0000536 P.O.: BONIFICHE SITI INQUINATI

10208 CLAUDIA FERRARI

Q0000823 P.O.: GESTIONE TECNICO - FINANZIARIA DEGLI INTERVENTI IN CAMPO AMBIENTALE

40830 ANTONIO GROSSO

Q0001222 P.O.: TECNOLOGIE IMPIANTISTICHE E GESTIONE DEI RIFIUTI

3935 LEONARDO PALUMBO

Q0001223 P.O.: CONSULENZA GIURIDICA E SUPPORTO SPECIALISTICO PER LE INNOVAZIONI NORMATIVE IN MATERIA  
AMBIENTALE

4657 MARIA KHADIVI FARANGHIS

Q0001230 P.O.: SERVIZI PUBBLICI AMBIENTALI

4734 FRANCESCA BELLAERA

**00000338 SERV.VALUTAZIONE IMPATTO E PROMOZIONE SOSTENIBILITA' AMBIENTALE**12660 **VALERIO MARRONI**



**D0000034 DIR. GEN. CURA DEL TERRITORIO E DELL'AMBIENTE**Direttore: **PAOLO FERRECCHI**

Q0000538 P.O.: VALUTAZIONE DI IMPATTO AMBIENTALE (VIA) 12091 VALENTINA FAVERO

Q0000822 P.O.: VALUTAZIONE AMBIENTALE DI PIANI E PROGRAMMI (VA) 1452 ROSANNA ZAVATTINI

Q0001242 P.O.: AUTORIZZAZIONE INTEGRATA AMBIENTALE (AIA) E AUTORIZZAZIONE UNICA VALUTAZIONE AMBIENTALE (AUA) 4771 MATTEO BALBONI

Q0001414 P.O.: VALUTAZIONE DI IMPATTO AMBIENTALE (VIA) STATALI 4530 RUGGERO MAZZONI

**00000340 SERV.AREE PROTETTE, FORESTE E SVILUPPO DELLA MONTAGNA**1758 **ENZO VALBONESI**

Art.18

**SP000197 PROF.SVILUPPO AREE MONTANE**

10259 BRUNELLA RAMBALDI

Q0000543 P.O.: PIANI E PROGRAMMI FORESTALI, PROCEDIMENTI AUTORIZZATIVI IN MATERIA FORESTALE 1349 FAUSTO AMBROSINI

Q0000544 P.O.: RETE NATURA 2000 E ATTUAZIONE DELLA DIRETTIVA COMUNITARIA "HABITAT" 10284 FRANCESCO BESIO

Q0000545 P.O.: AZIONI REGIONALI A FAVORE DEL SISTEMA DELLE AREE PROTETTE E DELLA CONSERVAZIONE DELLA BIODIVERSITA' 10571 MONICA PALAZZINI CERQUETELLA

Q0001403 P.O.: PIANI DI ASSESTAMENTO FORESTALI PUBBLICI E PRIVATI E COORDINAMENTO DELLE BASI INFORMATIVE DI SETTORE 11723 MARCO PATTUELLI

**00000341 SERV.DIFESA DEL SUOLO, DELLA COSTA E BONIFICA**11457 **MONICA GUIDA**

**D0000034 DIR. GEN. CURA DEL TERRITORIO E DELL'AMBIENTE**Direttore: **PAOLO FERRECCHI**

Q0000546	P.O.: ATTIVITA' AMMINISTRATIVO - FINANZIARIA NEL SETTORE DELLA DIFESA DEL SUOLO, COSTA E BONIFICA	1601	CLAUDIA QUERCETI
Q0000547	P.O.: PROGRAMMAZIONE DI INTERVENTI IN MATERIA DI DIFESA DEL SUOLO	55665	ROBERTO MORETTI
Q0000548	P.O.: PROGRAMMAZIONE DI INTERVENTI IN MATERIA DI BONIFICA IDRAULICA E IRRIGAZIONE	821	ALFREDO CAGGIANELLI
Q0000549	P.O.: GESTIONE DELLA PIANIFICAZIONE DI BACINO	11615	FRANCO GHISELLI
Q0000551	P.O.: PROGRAMMAZIONE DI INTERVENTI E STUDI IN MATERIA DI DIFESA DELLA COSTA	630	CARLO ALBERTAZZI
Q0001413	P.O.: PIANI E PROGRAMMI NEL SETTORE IDRAULICO	3665	PATRIZIA ERCOLI

**00000343 SERV.GEOLOGICO, SISMICO E DEI SUOLI**3578 **FABIO ROMBINI**

Q0000552	P.O.: SVILUPPO E ANALISI DEI DATI SUI SUOLI A SUPPORTO DELLE POLITICHE AGRICOLE, AMBIENTALI E URBANISTICHE	10172	PAOLA TAROCCO
Q0000553	P.O.: PRODUZIONE E ANALISI DI DATI GEOLOGICI E IDROGEOLOGICI NELLA PIANURA EMILIANO - ROMAGNOLA	10158	PAOLO SEVERI
Q0000554	P.O.: BANCHE DATI GEOLOGICHE E DEL DISSESTO, VALUTAZIONI DI PERICOLOSITA' E RISCHIO IDROGEOLOGICO, VALORIZZAZIONE DEL PATRIMONIO GEOLOGICO	11590	MARCO PIZZIOLO

**D0000034 DIR. GEN. CURA DEL TERRITORIO E DELL'AMBIENTE**

Direttore: **PAOLO FERRECCHI**

- |          |   |       |                       |
|----------|---|-------|-----------------------|
| Q0000555 | P.O.: ACQUISIZIONE E ANALISI DEI DATI PER LA VALUTAZIONE DELLA PERICOLOSITA' SISMICA E LO SVILUPPO SOSTENIBILE DELLE RISORSE ENERGETICHE DEL SOTTUSUOLO | 10161 | LUCA MARTELLI         |
| Q0000821 | P.O.: SVILUPPO E ANALISI DEI DATI GEOLOGICI SULLE RISORSE IDRICHE E NATURALI DELL'APPENNINO EMILIANO - ROMAGNOLO  | 10276 | MARIA TERESA DE NARDO |
| Q0001124 | P.O.: PROGRAMMAZIONE E ATTUAZIONE INTERVENTI FINALIZZATI ALLA RIDUZIONE DEL RISCHIO SISMICO   | 11484 | VANIA PASSARELLA      |
| Q0001415 | P.O.: SVILUPPO E GESTIONE DEL SISTEMA INFORMATIVO MARE - COSTA E ATTIVITA' CONOSCITIVE PER LA MITIGAZIONE DEI RISCHI COSTIERI                           | 12064 | LUISA PERINI          |

**00000353 SERV.QUALITA' URBANA E POLITICHE ABITATIVE**

9218 **MARCELLO CAPUCCI**

Art.18

**SP000291 PROF.GESTIONE E SVILUPPO DELL'OSSERVATORIO REGIONALE DEL SISTEMA ABITATIVO**

- |          |   |       |                     |
|----------|---|-------|---------------------|
|          |   |       | .....               |
| Q0000571 | P.O.: PRESIDIO AMMINISTRATIVO, CONTABILE E FINANZIARIO DEGLI INTERVENTI DI EDILIZIA RESIDENZIALE SOCIALE  | 29390 | MILVA FABBRI        |
| Q0000573 | P.O.: PRESIDIO GIURIDICO, AMMINISTRATIVO E FINANZIARIO DEGLI INTERVENTI DI EDILIZIA RESIDENZIALE PUBBLICA | 11638 | RAFFAELLA LUMBRICI  |
| Q0000577 | P.O.: PROMOZIONE DI METODI E PRATICHE PER LA RIGENERAZIONE URBANA   | 83390 | LUCIANO VECCHI      |
| Q0000578 | P.O.: PROMOZIONE E VALUTAZIONE DELLA QUALITA' URBANA NEGLI INTERVENTI DI TRASFORMAZIONE E RIGENERAZIONE   | 10085 | ADRIANO BERGAMASCHI |
| Q0001375 | P.O.: PRESIDIO GIURIDICO AMMINISTRATIVO DEGLI INTERVENTI DI RIQUALIFICAZIONE URBANA E RECUPERO EDILIZIO   | 11778 | MICHELA ROMAGNOLI   |

**00000355 SERV.VIABILITA', LOGISTICA E TRASPORTO PER VIE D'ACQUA**

5896 **ALFEO BROGNARA**

**D0000034 DIR. GEN. CURA DEL TERRITORIO E DELL'AMBIENTE**Direttore: **PAOLO FERRECCHI**

Q0000581 P.O.: LOGISTICA TRASPORTO MERCI

11814 GIULIANA CHIODINI

Q0000582 P.O.: VIABILITA' DI INTERESSE REGIONALE E INFRASTRUTTURE STRATEGICHE

11436 FEDERICA ROPA

Q0000583 P.O.: AZIONI E PROGRAMMI IN MATERIA DI SICUREZZA STRADALE

2556 ANTONELLA NANETTI

Q0000827 P.O.: SISTEMA INFORMATIVO DELLA VIABILITA'

629 STEFANO GRANDI

Q0000886 P.O.: CONSULENZA LEGALE E GIURIDICO - AMMINISTRATIVO IN MATERIA DI INFRASTRUTTURE E LOGISTICA

12031 ANNA LISA SCHEMBRI

Q0001198 P.O.: PRESIDIO DELLE PROCEDURE E GESTIONE DELLA SPESA IN MATERIA DI INFRASTRUTTURE E LOGISTICA

87890 GLORIA ZOVI

Q0001389 P.O.: TRASPORTO PER VIE D'ACQUA E AEROPORTI

1444 CRISTINA BIANCHI

**00000391 SERV.TRASPORTO PUBBLICO E MOBILITA' SOSTENIBILE**9251 **ALESSANDRO MEGGIATO**

Art.18

Q0000688 P.O.: QUALITA' DEI SERVIZI DI TRASPORTO PUBBLICO E SERVIZI ALL'UTENZA

1454 LAURA BRUGNOLO

Q0000689 P.O.: ORGANIZZAZIONE DEI SERVIZI FERROVIARI E RAPPORTI CON L'UTENZA

75623 CESARE SGARZI

**D0000034 DIR. GEN. CURA DEL TERRITORIO E DELL'AMBIENTE**Direttore: **PAOLO FERRECCHI**

Q0000690	P.O.: GESTIONE TECNICA DEGLI INTERVENTI PER IL TRASPORTO FERROVIARIO E RELATIVE PERTINENZE	1448	ANDREA CANNINI
Q0000691	P.O.: ORGANIZZAZIONE DEI SERVIZI DEL TRASPORTO PUBBLICO LOCALE E GOVERNANCE DEL SISTEMA	10017	ROBERTA MORICO
Q0000866	P.O.: FINANZIAMENTO DEI SERVIZI FERROVIARI	9145	SANDRA BIAGI
Q0000899	P.O.: FINANZIAMENTO DEGLI INVESTIMENTI DEL TRASPORTO PUBBLICO E DELLA MOBILITA' SOSTENIBILE	11750	FABRIZIO MELIS
Q0001241	P.O.: FINANZIAMENTO DEI SERVIZI E ANALISI INTEGRATE TECNICO - ECONOMICHE DEL TRASPORTO PUBBLICO	11088	MONICA CALZOLARI
Q0001433	P.O.: GESTIONE MONITORAGGI E BANCHE DATI DEL TRASPORTO PUBBLICO E DELLA MOBILITA' URBANA	695	ALESSANDRO ALBERTINI
Q0001434	P.O.: PROMOZIONE DELLA MOBILITA' SOSTENIBILE E DELLA MOBILITA' CICLISTICA	879	MARCO ZAGNONI
Q0001435	P.O.: GESTIONE INTERVENTI PER IL TRASPORTO PUBBLICO LOCALE E INFRASTRUTTURE PER IL TRASPORTO PUBBLICO INTEGRATO E METROPOLITANO	10216	PATRIZIA MELOTTI

**00000440 SERV.AFFARI GENERALI E FUNZIONI TRASVERSALI**70635 **STEFANO ROTUNDO****SP000329 PROF.TRATTAMENTO DATI PERSONALI, PREVENZIONE DELLA CORRUZIONE, TRASPARENZA**

.....

Q0000542	P.O.: ICT E SISTEMI INFORMATIVI DEL TERRITORIO E DELL'AMBIENTE	10194	CATIA GODOLI
Q0001401	P.O.: ACQUISIZIONE BENI E SERVIZI	6328	ANTONIA DELLE GROTTAGLIE

**D0000034 DIR. GEN. CURA DEL TERRITORIO E DELL'AMBIENTE**Direttore: **PAOLO FERRECCHI**

Q0001402 P.O.: ORGANIZZAZIONE, RISORSE UMANE E AFFARI GENERALI

8370 ROBERTA BERTI

**00000455 SERV.PIANIFICAZIONE TERRITORIALE E URBANISTICA, DEI TRASPORTI E DEL PAESAGGIO**5956 **ROBERTO GABRIELLI****SP000330 PROF.PIANIFICAZIONE TERRITORIALE REGIONALE**

.....

Q0000584 P.O.: SERVIZI PER LA PIANIFICAZIONE E OSSERVATORIO DEL TERRITORIO

3704 MARCO NERIERI

Q0000949 P.O.: PIANIFICAZIONE DEI TRASPORTI

3492 DENIS BARBIERI

Q0001390 P.O.: PIANIFICAZIONE PAESAGGISTICA

3743 GRAZIELLA GUARAGNO

Q0001391 P.O.: VALUTAZIONE DEI PIANI SUBREGIONALI E URBANISTICA

3806 BARBARA NEROZZI

Q0001392 P.O.: OSSERVATORIO DEL PAESAGGIO, PROGETTI DI TUTELA RECUPERO E VALORIZZAZIONE, PROMOZIONE DELLA CULTURA DEL PAESAGGIO

10227 ANNA MARIA MELE

**00000467 SERV.GIURIDICO DEL TERRITORIO, DISCIPLINA DELL'EDILIZIA, SICUREZZA E LEGALITA'**73248 **GIOVANNI P. SANTANGELO**

Q0000563 P.O.: DISCIPLINA REGIONALE IN MATERIA EDILIZIA E DI PREVENZIONE ANTISISMICA

83676 ROSSELLA VENTURA

Q0000572 P.O.: NORME TECNICHE E REQUISITI DELLE OPERE EDILIZIE

1551 CLAUDIA MAZZOLI

VICEPRESIDENZA E ASSESSORATO ALLE POLITICHE DI WELFARE E POLITICHE ABITATIVE  
ASSESSORATO AGRICOLTURA, CACCIA E PESCA  
ASSESSORATO TRASPORTI, RETI INFRASTRUTTURALI MATERIALI E IMMATERIALI, PROGRAMMAZIONE TERRITORIALE E AGENDA DIGITALE  
ASSESSORATO DIFESA DEL SUOLO E DELLA COSTA, PROTEZIONE CIVILE E POLITICHE AMBIENTALI E DELLA MONTAGNA

**D000034** DIR. GEN. CURA DEL TERRITORIO E DELL'AMBIENTE

Direttore: **PAOLO FERRECCHI**

Q0000575	P.O.: LOCALIZZAZIONE E VALUTAZIONE DELLA COMPATIBILITA' TERRITORIALE DELLE OPERE DI INTERESSE STATALE	10287	ALBERTO LEONI
Q0000792	P.O.: OSSERVATORIO DEI LAVORI PUBBLICI, SICUREZZA DEI CANTIERI E LEGALITA'	3882	MAURIZIO BALDISSERRI
Q0000834	P.O.: DISCIPLINA REGIONALE IN MATERIA DI URBANISTICA E DI ESPROPRIAZIONE	11764	LUCA TRENTINI
Q0001394	P.O.: SEMPLIFICAZIONE, UNIFORMAZIONE E GESTIONE TELEMATICA DELL'ATTIVITA' EDILIZIA	3586	GIULIA ANGELELLI

## CURA DELLA PERSONA, SALUTE E WELFARE

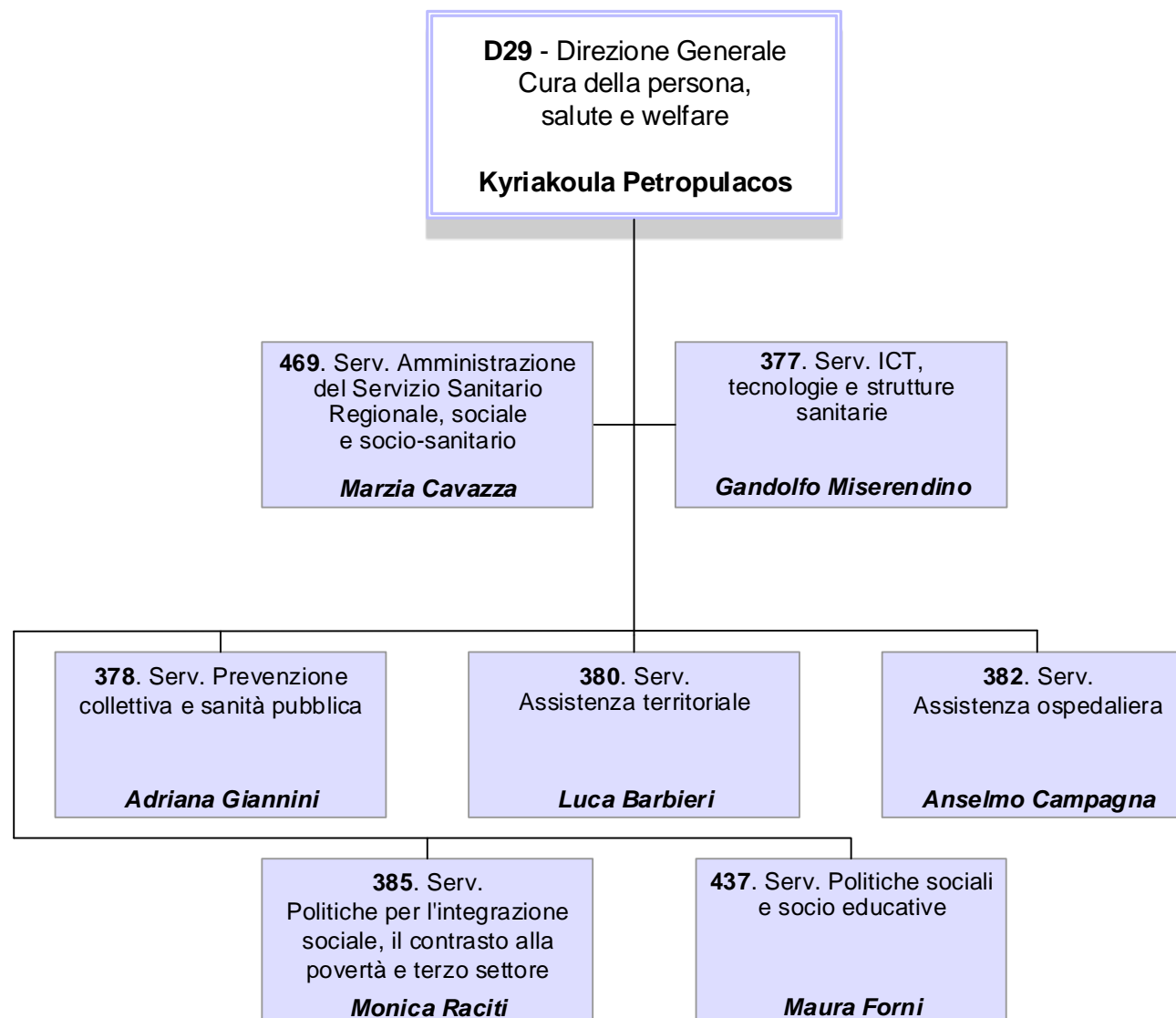



**D000029 DIR. GEN. CURA DELLA PERSONA, SALUTE E WELFARE**Direttore: **KYRIAKOULA PETROPULACOS****Unità Funzionali in staff alla Direzione Generale**

<b>SP000347</b>	<u>PROF.GOVERNO DELLE RISORSE UMANE DEL SISTEMA DEGLI ENTI DEL SERVIZIO SANITARIO REGIONALE, ORGANIZZAZIONE E AFFARI GENERALI</u>	8195	ANTONIO CASCIO	Comando
-----------------	---	------	----------------	---------

Q0001005	P.O.: ACQUISIZIONI BENI E SERVIZI, INCARICHI PROFESSIONALI E GESTIONE DOCUMENTALE	11815	MONICA TUGNETTI	
----------	---	-------	-----------------	--

Q0001211	P.O.: PERSONALE DEL SERVIZIO SANITARIO - ANALISI E MONITORAGGIO DELLA SPESA	9126	ELIO LIBERO BIAGI	
----------	---	------	-------------------	--

Q0001400	P.O.: ORGANIZZAZIONE, RISORSE UMANE E FUNZIONI TRASVERSALI	1688	VALERIA FRANCESCHETTI	
----------	--	------	-----------------------	--

Q0001462	P.O.: RELAZIONI ISTITUZIONALI	1733	NICOLETTA TARTARI	
----------	-------------------------------	------	-------------------	--

<b>00000377</b>	<b>SERV. ICT, TECNOLOGIE E STRUTTURE SANITARIE</b>	7828	<b>GANDOLFO MISERENDINO</b>	Comando
-----------------	--	------	-----------------------------	---------

<b>SP000242</b>	<u>PROF.DATA WHAREHOUSE E BUSINESS INTELLIGENCE IN AMBITO SANITARIO, SOCIO SANITARIO E SOCIALE</u>	6214	CLAUDIO VOCI	Comando
-----------------	--	------	--------------	---------

Q0000649	P.O.: PROGRAMMAZIONE E FINANZIAMENTO DEGLI INTERVENTI STRUTTURALI, IMPIANTISTICI E TECNOLOGICI SUL PATRIMONIO IMMOBILIARE DELLE AZIENDE SANITARIE	11991	ADRIANA SACCHETTI	
----------	---	-------	-------------------	--

Q0000650	P.O.: PROGRAMMAZIONE E GESTIONE INVESTIMENTI PER STRUTTURE A DESTINAZIONE SOCIALE E SOCIO - SANITARIO. PROGRAMMAZIONE E GESTIONE INVESTIMENTI STRUTTURALI E TECNOLOGICI FINANZIATI CON FONDI EUROPEI	11791	ENRICA FAGIOLI	
----------	--	-------	----------------	--

Q0001407	P.O.: COORDINAMENTO SISTEMA INFORMATIVO PER LE POLITICHE SOCIALI	5072	MILENA MICIELLI	
----------	--	------	-----------------	--

**D000029** DIR. GEN. CURA DELLA PERSONA, SALUTE E WELFAREDirettore: **KYRIAKOULA PETROPULACOS****0000378** **SERV.PREVENZIONE COLLETTIVA E SANITA' PUBBLICA**8025 **ADRIANA GIANNINI** Comando**SP000245** PROF.MALATTIE INFETTIVE E PROGRAMMI DI PREVENZIONE COLLETTIVA

12918 GIOVANNA MATTEI Comando

**SP000246** PROF.TUTELA SALUTE LUOGHI DI LAVORO

.....

**SP000317** PROF.SANITA' VETERINARIA E IGIENE DEGLI ALIMENTI

3143 GIUSEPPE DIEGOLI Comando

**SP000352** PROF.PROGRAMMI VACCINALI

4113 MARIA GRAZIA PASCUCCI Comando

Q0000651 P.O.: SALUTE E SICUREZZA IN AMBIENTI DI VITA

.....

Q0000878 P.O.: AMBIENTE E SALUTE

11692 PAOLA ANGELINI

Q0001018 P.O.: ATTIVITA' IN MATERIA IGIENICO SANITARIA E DI SALUTE E SICUREZZA SUL LAVORO

327 MILVIA FOLEGANI

Q0001422 P.O.: IGIENE DEGLI ALIMENTI DI ORIGINE VEGETALE E TUTELA DELLE ACQUE POTABILI

80826 DANILA TORTORICI

**D000029** DIR. GEN. CURA DELLA PERSONA, SALUTE E WELFAREDirettore: **KYRIAKOULA PETROPULACOS****0000380** **SERV.ASSISTENZA TERRITORIALE**13011 **LUCA BARBIERI** Comando**SP000240** PROF.GOVERNO DEL FARMACO E DEI DISPOSITIVI MEDICI

13672 VALENTINA SOLFRINI Comando

**SP000285** PROF.SALUTE NELLE CARCERI

1870 ANNA CILENTO

**SP000313** PROF.INTEGRAZIONE SOCIO-SANITARIA DELL'AREA DELLA NON AUTOSUFFICIENZA E GESTIONE DEL FRNA

.....

**SP000316** PROF.SALUTE MENTALE E DIPENDENZE PATOLOGICHE

1486 MILA FERRI Comando

Q0000656 P.O.: PROGRAMMAZIONE DELLA RETE DI ASSISTENZA INTEGRATA DOMICILIARE SOGGETTI FRAGILI E CURE PALLIATIVE

11557 MARIA ROLFINI

Q0000661 P.O.: SVILUPPO DELLE POLITICHE SOCIO - SANITARIE PER I DISABILI

11767 LUIGI MAZZA

Q0000662 P.O.: SVILUPPO DELLA PROGRAMMAZIONE E DELLE ATTIVITA' IN TEMA DI DIPENDENZE PATOLOGICHE

34928 FRANCA FRANCA

Q0000793 P.O.: PROMOZIONE, SVILUPPO E INNOVAZIONE NELL'AMBITO DEL PERCORSO NASCITA E PROMOZIONE DELLA QUALITA' DEI CONSULTORI FAMILIARI E CONSULTORI PEDIATRICI

11689 ELENA CASTELLI

**D0000029 DIR. GEN. CURA DELLA PERSONA, SALUTE E WELFARE**Direttore: **KYRIAKOULA PETROPULACOS**

Q0001150 P.O.: FORMAZIONE SPECIFICA IN MEDICINA GENERALE

11923 ROSA CACICI

Q0001200 P.O.: MONITORAGGIO INTERVENTI FRNA E COORDINAMENTO ATTUAZIONE ACCREDITAMENTO NEI SERVIZI SOCIO SANITARI

3126 BARBARA SCHIAVON

Q0001201 P.O.: PROMOZIONE DELLA QUALITA' DELLE ATTIVITA' RELATIVE ALLA NEUROPSICHIATRIA DELL'INFANZIA E DELL'ADOLESCENZA

3481 MICHELA CAPPAL

Q0001409 P.O.: GARANZIA E QUALIFICAZIONE DELL'ACCESSO ALLA SPECIALISTICA AMBULATORIALE

3087 ENRICA GARUTI

Q0001410 P.O.: PRESIDIO GIURIDICO IN MATERIA DI FARMICI E FARMACIE

2781 MARIA GIULIA NEGRI

**00000382 SERV.ASSISTENZA OSPEDALIERA**

9188 ANSELMO CAMPAGNA

Comando

**SP000353 PROF.QUALITA' DELLE CURE NELLE AZIENDE SANITARIE**

3678 ROSSANA DE PALMA

Comando

Q0000801 P.O.: ATTIVITA' TRASFUSIONALE, RETE DELLE MALATTIE RARE E RETE DELLA GENETICA

11875 ELISA ROZZI

Q0001463 P.O.: CONSULENZA GIURIDICA IN AMBITO SANITARIO OSPEDALIERO E QUALITA' DEI PROCESSI AMMINISTRATIVI

23145 MONICA COCCHI

**00000385 SERV.POLITICHE PER L'INTEGRAZIONE SOCIALE, IL CONTRASTO ALLA POVERTA' E TERZO SETTORE**

2715 MONICA RACITI

Q0000638 P.O.: VALORIZZAZIONE DELLA COOPERAZIONE SOCIALE ED EUROPA

11363 CINZIA IOPPI

**D000029 DIR. GEN. CURA DELLA PERSONA, SALUTE E WELFARE**Direttore: **KYRIAKOULA PETROPULACOS**

- Q000660 P.O.: PROMOZIONE E VALORIZZAZIONE DEL RUOLO DEI SOGGETTI DEL TERZO SETTORE 10205 MARIO ANSALONI
- Q000664 P.O.: SVILUPPO DI INTERVENTI DI ACCOGLIENZA E INTEGRAZIONE N MATERIA DI IMMIGRAZIONE E ASILO 11805 ANDREA FACCHINI
- Q000665 P.O.: SVILUPPO DI INTERVENTI IN MATERIA DI CONTRASTO ALL'ESCLUSIONE SOCIALE E ALLA POVERTA' 12066 VIVIANA BUSSADORI

**0000437 SERV.POLITICHE SOCIALI E SOCIO EDUCATIVE**4060 **MAURA FORNI****SP000327 PROF.INFANZIA, ADOLESCENZA, SERVIZIO CIVILE**

2795 GINO PASSARINI

- Q000663 P.O.: GESTIONE E VALORIZZAZIONE DEL SERVIZIO CIVILE NAZIONALE E REGIONALE 48757 ANDREA MARISALDI
- Q000666 P.O.: SUPPORTO GIURIDICO - AMMINISTRATIVO PER L'ATTUAZIONE DELLE POLITICHE SOCIALI ED EDUCATIVE 39978 MARGHERITA GOVI
- Q000802 P.O.: INFORMAZIONE, ORGANIZZAZIONE EVENTI E FORMAZIONE, IN AMBITO SOCIALE ED EDUCATIVO 1722 ALESSANDRO FINELLI
- Q0001151 P.O.: SVILUPPO E QUALIFICAZIONE DEI SERVIZI TERRITORIALI IN AMBITO SOCIALE 11789 FRANCESCA RAGAZZINI
- Q0001464 P.O.: PROGRAMMAZIONE E INNOVAZIONE SOCIALE 6469 FABRIZIA PALTRINIERI

**0000469 SERV.AMMINISTRAZIONE DEL SERVIZIO SANITARIO REGIONALE, SOCIALE E SOCIO-SANITARIO**1476 **MARZIA CAVAZZA****SP000237 PROF.ANALISI ECONOMICO - FINANZIARIA DEL SERVIZIO SANITARIO REGIONALE**

3822 PAOLA CASSANI

Comando

**D000029** DIR. GEN. CURA DELLA PERSONA, SALUTE E WELFAREDirettore: **KYRIAKOULA PETROPULACOS**

<b>SP000314</b>	<u>PROF.CONSULENZA GIURIDICA E NORMATIVA IN AMBITO SANITARIO E SOCIALE</u>	8668	MORRIS MONTALTI	Comando
<b>SP000348</b>	<u>PROF.RAPPORTI INTERREGIONALI E VERIFICA ADEMPIMENTI IN MATERIA DI MOBILITA' SANITARIA</u>	11095	ELEONORA VERDINI	Comando
<b>SP000359</b>	<u>PROF.RELAZIONI TRA SSR E UNIVERSITA' E INNOVAZIONE ASSETTI ISTITUZIONALI</u>		.....	
Q0000641	P.O.: MONITORAGGIO ACCORDI REGIONE - STRUTTURE PRIVATE E MOBILITA' SANITARIA	1681	VALERIA CANTAFFA	
Q0000645	P.O.: RELAZIONI TRA IL SSR E L'UNIVERSITA' E SVILUPPO DELLE PROFESSIONI SANITARIE E SOCIOSANITARIE	6675	SANDRO BELLINI	
Q0000800	P.O.: AFFARI LEGALI: CONTENZIOSO, GESTIONE SINISTRI	11180	SILVANA D'ALONZO	
Q0000879	P.O.: SOCIETA' PARTECIPATE E CONTROLLATE E SUPPORTO GIURIDICO AMMINISTRATIVO IN MATERIA DI TRASPARENZA E PREVENZIONE DELLA CORRUZIONE NELLE AZIENDE SANITARIE	10316	MARIA LUIGIA DE PALMA	
Q0001202	P.O.: CONSOLIDAMENTO BILANCIO SSR E MONITORAGGIO DELL'ANDAMENTO ECONOMICO DELLE AZIENDE SANITARIE REGIONALI	1777	ELENA MANTOVANI	
Q0001248	P.O.: GESTIONE TECNICO - CONTABILE DELLA GESTIONE SANITARIA ACCENTRATA (GSA) REGIONALE	5928	FULVIA DARDI	

**D000029** DIR. GEN. CURA DELLA PERSONA, SALUTE E WELFARE

Direttore: **KYRIAKOULA PETROPULACOS**

Q0001406 P.O.: CONTROLLO GIURIDICO ATTI E ACCREDITAMENTO SANITARIO

11179 LILIANA TOMARCHIO

Q0001429 P.O.: ASSETTI ISTITUZIONALI E ORGANI DI ENTI SANITARI E SOCIO-SANITARI

78385 GIUSEPPINA STRAZZONI

IBACN

ISTITUTO PER I BENI ARTISTICI, CULTURALI E NATURALI

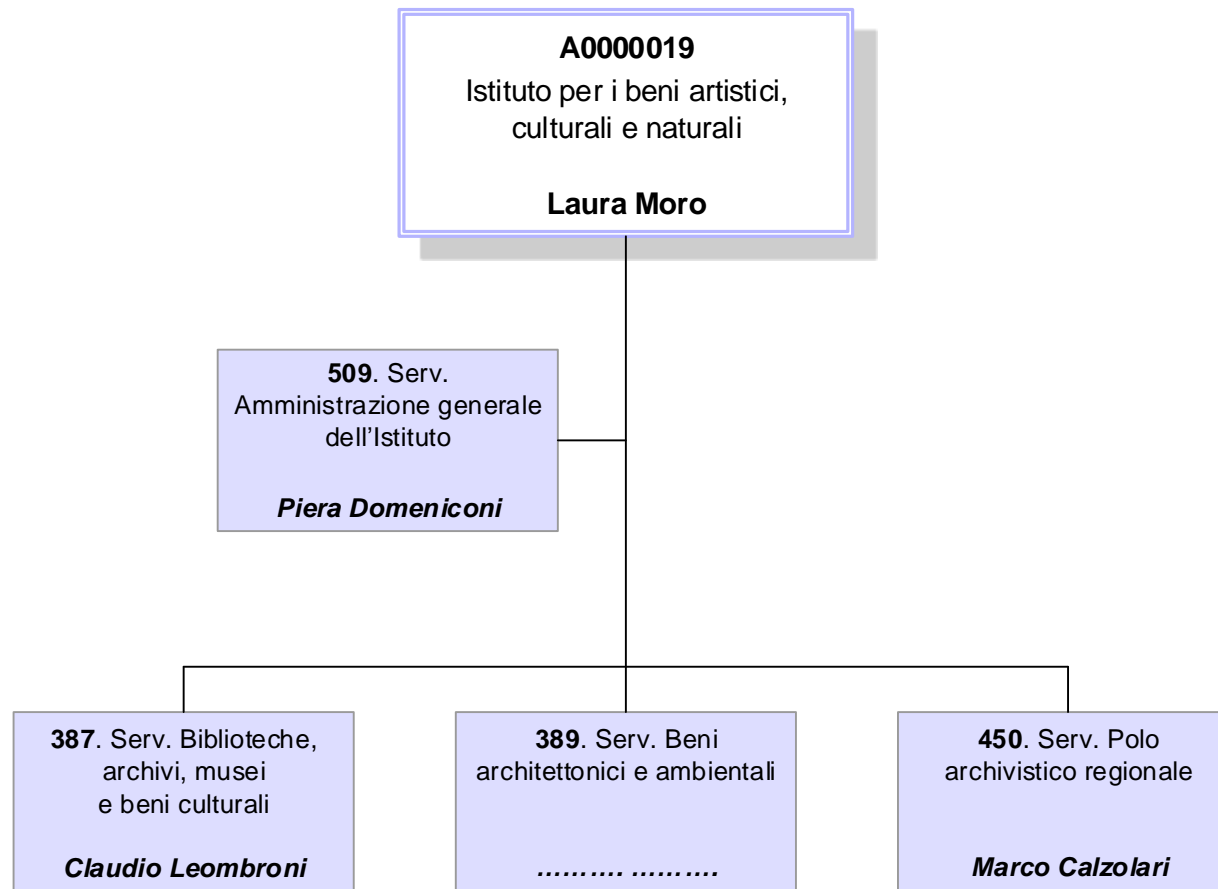



**A0000019** IBACN - ISTITUTO PER I BENI ARTISTICI, CULTURALI E NATURALIDirettore: **LAURA MORO****Unità Funzionali in staff all'Istituto****SP000258** PROF.COMUNICAZIONE, PROMOZIONE E ATTIVITA' EDITORIALE

29287 ISABELLA FABBRI

Q0000670 P.O.: COORDINAMENTO E PROGETTAZIONE PER LA VALORIZZAZIONE DEI BENI CULTURALI IN AMBITO NAZIONALE ED EUROPEO

.....

Q0001001 P.O.: SUPPORTO ALLA DIREZIONE, COORDINAMENTO GESTIONALE E AMMINISTRATIVO - CONTABILE E PROGETTI A VALENZA INTERREGIONALE E NAZIONALE. SUPPORTO ALL'INTEGRAZIONE INTERFUNZIONALE

3850 CARMELA BALDINO

**00000387** **SERV.BIBLIOTECHE, ARCHIVI, MUSEI E BENI CULTURALI**9255 **CLAUDIO LEOMBRONI**

Art.18

Q0000671 P.O.: SVILUPPO, GESTIONE, MONITORAGGIO E VALORIZZAZIONE DI PROGETTI EUROPEI ED INTERNAZIONALI IN AMBITO MUSEALE

73052 MARGHERITA SANI

Q0000672 P.O.: PROGETTAZIONE E PROMOZIONE DELLA CONSERVAZIONE E DEL RESTAURO DEI BENI CULTURALI. VALORIZZAZIONE DEL PATRIMONIO CULTURALE EXTRAEUROPEO

11710 ANTONELLA SALVI

Q0000673 P.O.: PIANIFICAZIONE E ORGANIZZAZIONE MUSEALE

79077 PATRIZIA TAMASSIA

Q0000674 P.O.: CENSIMENTO, STUDIO E VALORIZZAZIONE DEI BENI, DELLE RACCOLTE E DEI MUSEI ARCHEOLOGICI

43807 FIAMMA LENZI

Q0000675 P.O.: CENSIMENTO, STUDIO E VALORIZZAZIONE DEI BENI, DELLE RACCOLTE E DEI MUSEI SCIENTIFICI E NATURALISTICI

63088 GIOVANNI BATTISTA PESCE

Q0000676 P.O.: CENSIMENTO, STUDIO E VALORIZZAZIONE DEI BENI, DELLE RACCOLTE E DEI MUSEI STORICO - ARTISTICI

.....

**A0000019 IBACN - ISTITUTO PER I BENI ARTISTICI, CULTURALI E NATURALI**

Direttore: **LAURA MORO**

Q0000677	P.O.: ORGANIZZAZIONE ARCHIVISTICA	1475	BRUNELLA ARGELLI
Q0000678	P.O.: PIANIFICAZIONE E ORGANIZZAZIONE BIBLIOTECARIA	.....	.....
Q0000679	P.O.: TUTELA, CONSERVAZIONE E STANDARD CATALOGRAFICI	.....	.....
Q0000680	P.O.: CATALOGAZIONE E VALORIZZAZIONE DEI FONDI ICONOGRAFICI	6946	GIUSEPPINA BENASSATI
Q0000681	P.O.: SISTEMI INFORMATIVI E AUTOMAZIONE BIBLIOTECARIA	1753	MONICA FERRARINI
Q0000683	P.O.: BANCHE DATI E SISTEMI INFORMATIVI TERRITORIALI PER I BENI CULTURALI	41273	MARIA PIA GUERMANDI
Q0001206	P.O.: BIBLIOTECA E FOTOTECA	80488	GIUSEPPINA TONET

**00000389 SERV.BENI ARCHITETTONICI E AMBIENTALI**

.....

Q0000682	P.O.: CONOSCENZA DEL PATRIMONIO NATURALE REGIONALE E AZIONI INTEGRATE DI CONSERVAZIONE	872	ALESSANDRO ALESSANDRINI
Q0000684	P.O.: STUDIO, CENSIMENTO E VALORIZZAZIONE DEL PATRIMONIO ARCHITETTONICO, STORICO - TESTIMONIALE E DEL PAESAGGIO	.....	.....
Q0000883	P.O.: PROMOZIONE DELLA QUALITA' ARCHITETTONICA E PAESAGGISTICA	.....	.....

**A0000019** IBACN - ISTITUTO PER I BENI ARTISTICI, CULTURALI E NATURALIDirettore: **LAURA MORO****00000450 SERV.POLO ARCHIVISTICO REGIONALE**3368 **MARCO CALZOLARI****SP000302** PROF.PRESIDIO DEGLI ASPETTI INFORMATICI E TELEMATICI DEL POLO ARCHIVISTICO REGIONALE56762 **MARIO MUSIANI**

Q0001002 P.O.: POLO ARCHIVISTICO REGIONALE: PRESIDIO SISTEMI INFORMATICI E GESTIONE DEI RAPPORTI CON I FORNITORI DI SERVIZI TECNOLOGICI

3884 **CRISTIANO CASAGNI**

Q0001003 P.O.: POLO ARCHIVISTICO REGIONALE: PRESIDIO FUNZIONE ARCHIVISTICA DI CONSERVAZIONE E GESTIONE DEI RAPPORTI CON GLI ENTI PRODUTTORI

4610 **GABRIELE BEZZI**

Q0001244 P.O.: PRESIDIO DEI SERVIZI DI CONSERVAZIONE DELLA DOCUMENTAZIONE DIGITALE DELLE AZIENDE SANITARIE

11596 **CARLA TOMASSETTI****00000509 SERV.AMMINISTRAZIONE GENERALE DELL'ISTITUTO**28139 **PIERA DOMENICONI**

Q0000668 P.O.: INTEGRAZIONE DELLE FUNZIONI GIURIDICO - AMMINISTRATIVE E DI CONTROLLO

1207 **MARCO MUZZIOLI**

Q0000669 P.O.: GESTIONE BILANCIO E CASSA ECONOMALE

25175 **PAOLA CRISTOFORI**

Q0001470 P.O.: ACQUISIZIONE BENI E SERVIZI

3741 **MANUELA BREVIGLIERI**

## AGREA

### AGENZIA REGIONALE PER LE EROGAZIONI IN AGRICOLTURA

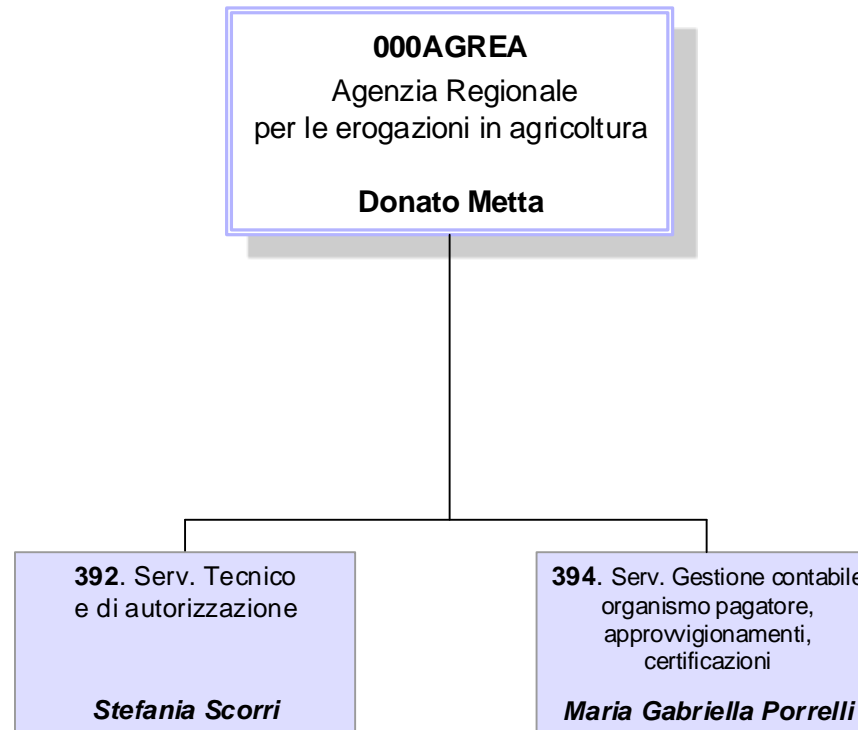

**000AGREA** AGREA - AGENZIA REGIONALE PER LE EROGAZIONI IN AGRICOLTURADirettore: **DONATO METTA****Unità Funzionali in staff all'Agenzia**

H000017 A.P.: SISTEMI INFORMATIVI E GESTIONE DELLA SICUREZZA INFORMATICA

4100 MARCELLO FINESSI

Q0000698 P.O.: AFFARI GENERALI

16910 GIOVANNA CARBONI

Q0000699 P.O.: AFFARI LEGALI E SUPPORTO GIURIDICO

102 ANDREA PRITONI

Q0000706 P.O.: AUDIT INTERNO

57725 ILARIO NASCETTI

**00000392 SERV.TECNICO E DI AUTORIZZAZIONE**11357 **STEFANIA SCORRI****SP000328** PROF.COORDINAMENTO AIUTI DEL PRIMO E SECONDO PILASTRO DELLA PAC IN AMBITO SIGC

.....

Q0000831 P.O.: PRODUZIONI ANIMALI E CONTROLLI DI CONDIZIONALITA'

11611 PASQUALE BEVILACQUA

Q0000832 P.O.: PSR COORDINAMENTO GENERALE E GESTIONE MISURE TRASVERSALI

10426 ANGELO CASALI

Q0000835 P.O.: PIANO COLTURALE GRAFICO E REGIME PAGAMENTO UNICO

3811 ILARIA CASTELLINI

Q0000867 P.O.: ORGANIZZAZIONI COMUNI DI MERCATO

11305 LAURA CARAMALLI

**000AGREA AGREA - AGENZIA REGIONALE PER LE EROGAZIONI IN AGRICOLTURA**Direttore: **DONATO METTA**

Q0001424 P.O.: PSR INVESTIMENTI

2798 MARCELLO GAETA

Q0001426 P.O.: PSR MISURE AGRO - CLIMATICO - AMBIENTALI E AGRICOLTURA BIOLOGICA

3468 SANDRO PATERNOSTER

Q0001427 P.O.: PSR MISURE INDENNITA' E IMBOSCHIMENTI. PIANO COLTURALE UNICO

3603 CRISTINA PALAZZETTI

**00000394 SERV.GESTIONE CONTABILE ORGANISMO PAGATORE, APPROVVIGIONAMENTI, CERTIFICAZIONI**10198 **MARIA GABRIELLA PORRELLI**

Q0000693 P.O.: APPROVVIGIONAMENTI E CONTROLLO FONDI STRUTTURALI

11727 LAURA FERRARI

Q0000700 P.O.: CONTABILIZZAZIONE

10457 MICHELA SCANAVACCA

Q0000702 P.O.: ESECUZIONE PAGAMENTI

12088 ROBERTO TASSINARI

ASSR  
AGENZIA SANITARIA E SOCIALE REGIONALE

**00000940**

Agenzia Sanitaria  
e Sociale Regionale

**Maria Luisa Moro**

00000940 AGENZIA SANITARIA E SOCIALE REGIONALE

Direttore: **MARIA LUISA MORO**

**Unità Funzionali in staff all'Agenzia**

**SP000269** PROF.PRESIDIO AFFARI GENERALI, GIURIDICI E FINANZIARI DELLA AGENZIA SANITARIA E SOCIALE REGIONALE

11793 CRISTINA PREDIERI

Comando

Q0001179 P.O.: CONTABILIZZAZIONE E PAGAMENTI DELL'AGENZIA SANITARIA E SOCIALE REGIONALE

4451 GUIDO BARBI

Q0001181 P.O.: RETE INFORMATIVA INTEGRATA DELL'ASSR E DELLA DIREZIONE GENERALE DI RIFERIMENTO

.....

Q0001373 P.O.: PROCEDURE TECNICO AMMINISTRATIVE PER LA RICERCA SANITARIA

7331 FABRIZIO RUBINO

AREA PROMOZIONE E GOVERNO DELLA RICERCA E INNOVAZIONE A LIVELLO REGIONALE

.....

PROGETTO DI RICERCA PREVENZIONE DELL'ANTIBIOTICORESISTENZA E DELLE INFEZIONI IN AMBITO ASSISTENZIALE

.....

PROGETTO DI RICERCA PERCORSI DIAGNOSTICO-TERAPEUTICI ASSISTENZIALI (PDTA)

5906 ELENA BERTI

Dip. SSR



**00000940** AGENZIA SANITARIA E SOCIALE REGIONALE

Direttore: **MARIA LUISA MORO**

PROGETTO DI RICERCA GOVERNO DELLE TECNOLOGIE SANITARIE

.....

PROGETTO DI RICERCA INNOVAZIONE SOCIALE

4205 MARIA AUGUSTA NICOLI Dip. SSR

PROGETTO DI RICERCA UTILIZZO DEI DATI AMMINISTRATIVI INTEGRATI A SUPPORTO DELLA  
PROGRAMMAZIONE E DELLA VALUTAZIONE

2906 LUCIA NOBILIO Dip. SSR

FUNZIONE ACCREDITAMENTO

2879 VERA IMMACOLATA SERRA Dip. SSR

FUNZIONE FORMAZIONE

3736 DILETTA PRIAMI Dip. SSR

**INTERCENT-ER**  
**AGENZIA REGIONALE DI SVILUPPO DEI MERCATI TELEMATICI**

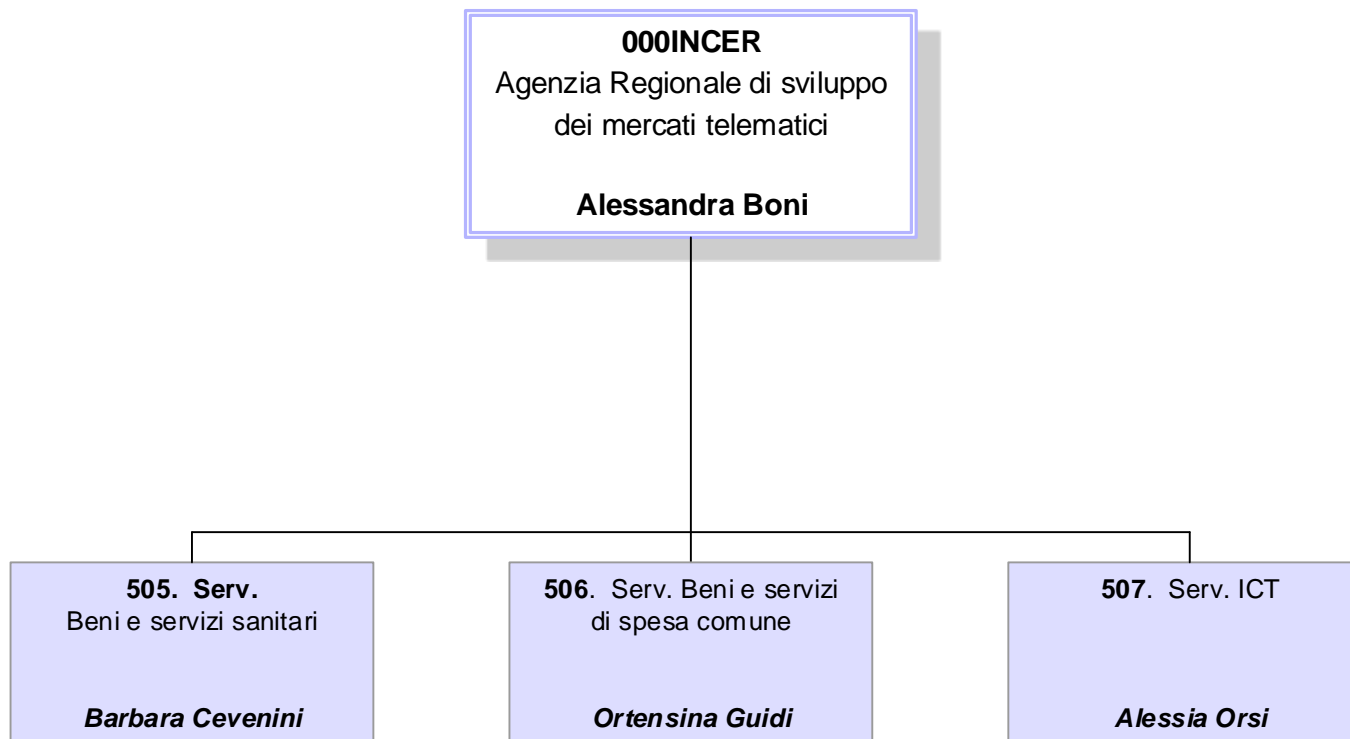

**000INCER INTERCENT-ER AGENZIA REGIONALE DI SVILUPPO DEI MERCATI TELEMATICI**Direttore: **ALESSANDRA BONI****Unità Funzionali in staff all'Agenzia****SP000326** PROF.AREA LEGALE

3574 TANIA PALAZZI

Art.18

Q0000851 P.O.: ORGANIZZAZIONE, PERSONALE E ATTIVITA' DI FUNZIONAMENTO

11827 GIOVANNA MASTINU

Q0001232 P.O.: PROGRAMMAZIONE FINANZIARIA E GESTIONE DEL BILANCIO

77572 ROBERTA STACCHIO

**00000505 SERV.BENI E SERVIZI SANITARI**10312 **BARBARA CEVENINI**

Q0000425 P.O.: SPESA SANITARIA: SERVICES DOMICILIARI

11336 STEFANIA FILICI

Q0000854 P.O.: SPESA SANITARIA: FARMACI E VACCINI

3682 NADIA COMASTRI

Q0001012 P.O.: SPESA SANITARIA: PRESIDI MEDICO-CHIRURGICI

1832 GIANLUCA ALBONICO

Q0001384 P.O.: SPESA SANITARIA: PROTESICA

10448 ANTONIO DIRANI

**00000506 SERV.BENI E SERVIZI DI SPESA COMUNE**3487 **ORTENSINA GUIDI**

**000INCER INTERCENT-ER AGENZIA REGIONALE DI SVILUPPO DEI MERCATI TELEMATICI**Direttore: **ALESSANDRA BONI**

Q0001383 P.O.: SPESA COMUNE: BENI E SERVIZI LOGISTICO ALBERGHIERI

913 FELICIA ILGRANDE

Q0001385 P.O.: SPESA COMUNE: BENI

7385 IRENE SAPIA

Q0001386 P.O.: SPESA COMUNE: SERVIZI

20730 ELISABETTA CANI

**00000507 SERV.ICT**2837 **ALESSIA ORSI**

Q0000424 P.O.: ADEMPIMENTI AMMINISTRATIVI TRASVERSALI

10293 ANTONELLA RENZONI

Q0000852 P.O.: SISTEMI INFORMATIVI

1617 PATRIZIA VALENTINI

Q0001387 P.O.: ATTIVITA' AMMINISTRATIVA E ACQUISTI ICT

14510 MICHELE CAGNAZZO

## AGENZIA REGIONALE PER LA SICUREZZA TERRITORIALE E LA PROTEZIONE CIVILE

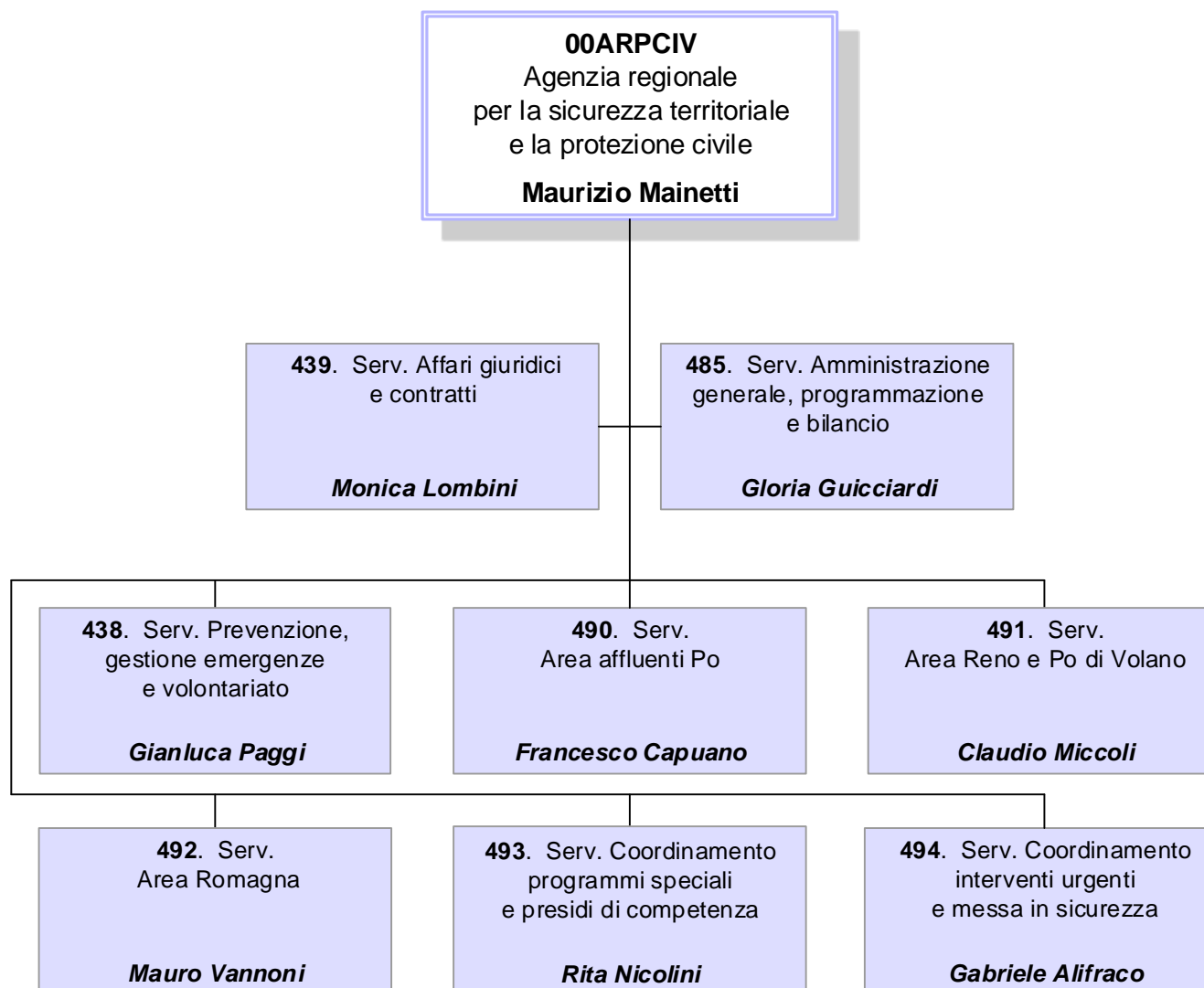

**00ARPCIV** AGENZIA REGIONALE PER LA SICUREZZA TERRITORIALE E LA PROTEZIONE CIVILEDirettore: **MAURIZIO MAINETTI****00000438 SERV.PREVENZIONE, GESTIONE EMERGENZE E VOLONTARIATO**11536 **GIANLUCA PAGGI**

Q0000557 P.O.: PROCEDURE E ATTIVITA' CONNESSE AL VOLONTARIATO DI PROTEZIONE CIVILE

11859 **FABIO REAMI**

Q0000558 P.O.: CENTRO MULTIRISCHIO E RAPPORTI CON LA COMUNITA' SCIENTIFICA

836 **ANTONIO MONNI**

Q0001204 P.O.: CENTRO OPERATIVO REGIONALE DI PROTEZIONE CIVILE

5212 **ANTONIO B. COSTANTINO** Ad Interim

Q0001205 P.O.: GESTIONE RISORSE, MEZZI E MATERIALI PER L'EMERGENZA

3378 **SILVIA TINTI**

Q0001226 P.O.: ATTIVITA' DEL CENTRO LOGISTICO DI PROTEZIONE CIVILE

1919 **STEFANO FERRONI**

Q0001428 P.O.: SUPPORTO AL CENTRO OPERATIVO REGIONALE DI PROTEZIONE CIVILE

5212 **ANTONIO BENIAMINO COSTANTINO****00000439 SERV.AFFARI GIURIDICI E CONTRATTI**10282 **MONICA LOMBINI****SP000355** PROF.COORDINAMENTO E RELAZIONI INTERSETTORIALI E SUPPORTO GIURIDICO E AMMINISTRATIVO IN MATERIA DI CONTROLLI INTERNI12804 **NICOLA DOMENICO CARULLO**

H0000018 A.P.: CONSULENZA GIURIDICO AMMINISTRATIVA E ATTIVITA' DI REGOLAZIONE

11904 **SILVANA GUERRA**

Q0000900 P.O.: PROCEDURE DI ACQUISIZIONE DI BENI E SERVIZI

12195 **RITA LAI**

**00ARPCIV** AGENZIA REGIONALE PER LA SICUREZZA TERRITORIALE E LA PROTEZIONE CIVILEDirettore: **MAURIZIO MAINETTI**

Q0001065 P.O.: PROCEDURE IN MATERIA DI LAVORI PUBBLICI

10643 MAURO VOGLI

**00000485 SERV.AMMINISTRAZIONE GENERALE, PROGRAMMAZIONE E BILANCIO**10024 **GLORIA GUICCIARDI****SP000360** PROF.SPECIALISTA IN MATERIA DI SICUREZZA NEI LUOGHI DI LAVORO

.....

Q0000819 P.O.: ORGANIZZAZIONE, GESTIONE E SVILUPPO RISORSE UMANE

10153 CARMELA BUONOPANE

Q0001020 P.O.: PROGRAMMAZIONE FINANZIARIA ED ECONOMICA, GESTIONE DEL BILANCIO E DELLE PROCEDURE DI SPESA

11339 LAURA LOSTIA

Q0001430 P.O.: ATTIVITA' AMMINISTRATIVO - CONTABILI IN ATTUAZIONE ORDINANZE DI PROTEZIONE CIVILE

10757 ANTONELLA BONAZZI

Q0001431 P.O.: PROCEDURE INFORMATIVO - INFORMATICHE DELL'AGENZIA

3879 DANIELE PIVETTI

Q0001432 P.O.: LOGISTICA E MANUTENZIONE SEDI DI LAVORO

11911 MARCO PETRUZZI

Q0001456 P.O.: SICUREZZA, PREVENZIONE E PROTEZIONE

12073 ANDREA BIONDARO

**00000490 SERV.AREA AFFLUENTI PO**16599 **FRANCESCO CAPUANO****SP000345** PROF.SPECIALISTA ASSETTO IDROGEOLOGICO E RISCHIO IDRAULICO - AMBITO DI PIACENZA

.....

H0000021 A.P.: PROTEZIONE CIVILE, DIFESA DEL SUOLO E ATTIVITA' ESTRATTIVE, ATTIVITA' E FORMAZIONE VOLONTARIATO - SEDE DI REGGIO EMILIA

20763 FEDERICA MANENTI

**00ARPCIV AGENZIA REGIONALE PER LA SICUREZZA TERRITORIALE E LA PROTEZIONE CIVILE**Direttore: **MAURIZIO MAINETTI**

H000022	A.P.: PROGRAMMAZIONE LAVORI PUBBLICI E AUTORIZZAZIONI SISMICHE - SEDE DI PIACENZA	86866	LANFRANCO ZANOLINI
Q0001038	P.O.: AUTORIZZAZIONI SISMICHE E CONTROLLI - SEDE DI REGGIO EMILIA	1418	NICOLA DE SIMONE
Q0001039	P.O.: DIFESA DEL SUOLO E INTERVENTI NATURALISTICO - AMBIENTALI - SEDE DI REGGIO EMILIA	81910	UGO TRONCONI
Q0001048	P.O.: SICUREZZA LUOGHI DI LAVORO E CANTIERI - SEDE DI REGGIO EMILIA	1413	TIBERIO RIMONDI
Q0001050	P.O.: LAVORI PUBBLICI, ASSETTO IDRAULICO - SEDE DI PIACENZA	1460	CRISTINA FRANCA
Q0001051	P.O.: LAVORI PUBBLICI, ASSETTO IDRAULICO - SEDE DI REGGIO EMILIA	87620	ERRICO ZOBBI
Q0001054	P.O.: DIFESA DEL SUOLO, SERVIZIO DI PIENA E INTERVENTI NATURALISTICO - AMBIENTALI - SEDE DI PIACENZA	10277	PAOLO TOMASI
Q0001055	P.O.: LAVORI PUBBLICI, ASSETTO IDROGEOLOGICO - SEDE DI PARMA	12079	GIOVANNI TRUFFELLI
Q0001056	P.O.: LAVORI PUBBLICI, ASSETTO IDROGEOLOGICO - SEDE DI REGGIO EMILIA	10159	GIOVANNI BERTOLINI
Q0001059	P.O.: LAVORI PUBBLICI, ASSETTO IDROGEOLOGICO - SEDE DI PIACENZA	51825	TULLIO MELA
Q0001061	P.O.: PROGETTAZIONE - AFFIDAMENTO E ATTUAZIONE DELLE OPERE PUBBLICHE, SERVIZI E FORNITURE - SEDE PIACENZA	2999	LAURA IANNELLI
Q0001063	P.O.: AMMINISTRAZIONE GENERALE, GESTIONE RISORSE E ORGANIZZAZIONE DEL SERVIZIO - SEDE DI PIACENZA	44152	ANNA LEONIDA



**00ARPCIV** AGENZIA REGIONALE PER LA SICUREZZA TERRITORIALE E LA PROTEZIONE CIVILEDirettore: **MAURIZIO MAINETTI**

Q0001301 P.O.: PROTEZIONE CIVILE E ATTIVITA' ESTRATTIVE - SEDE DI PIACENZA

20521 FABRIZIO MARCHI

**00000491 SERV.AREA RENO E PO DI VOLANO**52459 **CLAUDIO MICCOLI****SP000344** PROF.SPECIALISTA TECNICO AMMINISTRATIVO - AMBITO DI BOLOGNA

12466 VALERIO BONFIGLIOLI

Q0001066 P.O.: ASSETTO IDRAULICO E DISCIPLINE NATURALISTICO - AMBIENTALI - SEDE DI BOLOGNA

10279 CLAUDIO CAVAZZA

Q0001067 P.O.: ASSETTO IDRAULICO BACINI SILLARO, IDICE E AFFLUENTI - SEDE DI BOLOGNA

3651 CLAUDIA MANUELLI

Q0001068 P.O.: AUTORIZZAZIONI SISMICHE, INTERVENTI STRUTTURALI E ASSETTO IDRAULICO - SEDE DI BOLOGNA

1483 GIANLUCA GOTTARDI

Q0001069 P.O.: LAVORI PUBBLICI, ASSETTO IDRAULICO BACINI RENO, SANTERNO E SENIO - SEDE DI LUGO

2904 CATERINA MANCUSI

Q0001072 P.O.: LAVORI PUBBLICI, ASSETTO IDRAULICO AREA MONTANA - SEDE DI BOLOGNA

67085 MARCO RAMI

Q0001073 P.O.: LAVORI PUBBLICI, ASSETTO IDRAULICO AREA PIANURA - SEDE DI BOLOGNA

1568 ENRICO MAZZINI

Q0001074 P.O.: ASSETTO IDROGEOLOGICO, PIANIFICAZIONE URBANISTICA AREA RENO - SEDE DI BOLOGNA

7977 ANNA RITA BERNARDI

Q0001076 P.O.: DIFESA DELLA COSTA - SEDE DI FERRARA

30655 MAURIZIO FARINA

Q0001077 P.O.: SICUREZZA LUOGHI DI LAVORO E CANTIERI, OPERE IDRAULICHE, SISMICA - SEDE DI FERRARA

1550 ALESSANDRO BUZZONI

**00ARPCIV AGENZIA REGIONALE PER LA SICUREZZA TERRITORIALE E LA PROTEZIONE CIVILE**Direttore: **MAURIZIO MAINETTI**

Q0001080 P.O.: AMMINISTRAZIONE GENERALE, CONTRATTI E APPALTI - SEDE DI FERRARA

11806 MICHELA NAGLIATI

Q0001192 P.O.: LAVORI PUBBLICI, ASSETTO IDRAULICO, CAVO NAPOLEONICO - SEDE DI FERRARA

1831 MASSIMILIANO SEMPRUCCI

Q0001295 P.O.: PROTEZIONE CIVILE E ATTIVITA' ESTRATTIVE - SEDE DI BOLOGNA

20136 STEFANO PISAURI

Q0001296 P.O.: IDROVIA FERRARESE - SEDE DI FERRARA

20415 SIMONA SCALAMBRA

Q0001297 P.O.: PROTEZIONE CIVILE ATTIVITA' ESTRATTIVE - SEDE DI FERRARA

20427 ALCESTE ZECCHI

Q0001304 P.O.: CONCHE NAVIGAZIONE E MANUTENZIONE FONDALI - SEDE DI FERRARA

5046 BRUNO DROGHETTI

Q0001305 P.O.: IDROVIA FERRARESE, GESTIONE IMPIANTI - SEDE DI FERRARA

9743 LUIGI MARCO BIGONI

Q0001471 P.O.: SICUREZZA NEI LUOGHI DI LAVORO E NEI CANTIERI - SEDE DI BOLOGNA

10006 VINCENZO TALERICO

**00000492 SERV.AREA ROMAGNA**83148 **MAURO VANNONI****SP000346** PROF.SPECIALISTA ASSETTO IDROGEOLOGICO E RISCHIO IDRAULICO

.....

Q0001081 P.O.: LAVORI PUBBLICI, ASSETTO IDRAULICO - SEDE DI RAVENNA

9048 ANDREA BEZZI

Q0001082 P.O.: LAVORI PUBBLICI, ASSETTO IDRAULICO - SEDE DI FORLI'

60649 FAUSTO PARDOLESI

## 00ARPCIV AGENZIA REGIONALE PER LA SICUREZZA TERRITORIALE E LA PROTEZIONE CIVILE

Direttore: **MAURIZIO MAINETTI**

Q0001083	P.O.: LAVORI PUBBLICI, ASSETTO IDRAULICO - SEDE DI CESENA	.....	
Q0001087	P.O.: PROCEDURE TECNICO - AMMINISTRATIVE ASSETTO IDRAULICO E IDROGEOLOGICO - SEDE DI RIMINI	1835	CLAUDIO CORRADO LUCENTE
Q0001096	P.O.: LAVORI PUBBLICI, ASSETTO IDRAULICO - SEDE DI RIMINI	1468	DAVIDE SORMANI
Q0001097	P.O.: LAVORI PUBBLICI, ASSETTO IDROGEOLOGICO E DIFESA DELLA COSTA - SEDE DI RIMINI	72795	SANZIO SAMMARINI
Q0001102	P.O.: SICUREZZA LUOGHI DI LAVORO E CANTIERI - SEDE DI RIMINI	23882	MAURO CORBELLI
Q0001104	P.O.: SICUREZZA LUOGHI DI LAVORO E CANTIERI - SEDE DI FORLI'	59041	DINO MARCO OLIVIERI
Q0001157	P.O.: AMMINISTRAZIONE GENERALE - SEDE DI FORLI'	798	MARIA GRAZIA CRETA
Q0001158	P.O.: AMMINISTRAZIONE GENERALE - SEDE DI RAVENNA	11934	ANTONELLA CRISTINA PETUCCO
Q0001163	P.O.: LAVORI PUBBLICI, ASSETTO IDROGEOLOGICO E DIFESA DELLA COSTA - SEDE DI CESENA	11736	ANDREA FOSCHI
Q0001164	P.O.: LAVORI PUBBLICI, DIFESA DEL SUOLO E DELLA COSTA E SICUREZZA NEI LUOGHI DI LAVORO E NEI CANTIERI - SEDE DI RAVENNA	34374	FABIA FOSCHI
Q0001165	P.O.: AUTORIZZAZIONI SISMICHE, INTERVENTI STRUTTURALI E ASSETTO IDROGEOLOGICO - SEDE DI FORLI'	4006	ALESSANDRO AMADORI
Q0001166	P.O.: AUTORIZZAZIONI SISMICHE E INTERVENTI STRUTTURALI - SEDE DI CESENA	1449	BENNJ BARTOLI

**00ARPCIV AGENZIA REGIONALE PER LA SICUREZZA TERRITORIALE E LA PROTEZIONE CIVILE**Direttore: **MAURIZIO MAINETTI**

Q0001167	P.O.: AUTORIZZAZIONI SISMICHE, INTERVENTI STRUTTURALI E ASSETTO IDROGEOLOGICO - SEDE DI RAVENNA	49838	MASSIMO MARZOCCHI
Q0001168	P.O.: AUTORIZZAZIONI SISMICHE E INTERVENTI STRUTTURALI - SEDE DI RIMINI	1290	ALBERTO AMATI
Q0001298	P.O.: PROTEZIONE CIVILE E ATTIVITA' ESTRATTIVE - SEDE DI FORLI'	20265	CLAUDIA CASADEI
Q0001302	P.O.: PROTEZIONE CIVILE E ATTIVITA' ESTRATTIVE - SEDE DI RAVENNA	20627	MARCO BACCHINI
Q0001441	P.O.: PROTEZIONE CIVILE - SEDE DI RIMINI	20825	ANTONIO PESARESI
Q0001442	P.O.: AMMINISTRAZIONE, RISORSE E CONSULENZA GIURIDICA - SEDE DI FORLI'	1665	STEFANIA LASAGNA

**00000493 SERV.COORDINAMENTO PROGRAMMI SPECIALI E PRESIDI DI COMPETENZA**20469 **RITA NICOLINI**

Art.18

Q0001035	P.O.: LAVORI PUBBLICI, ASSETTO IDROGEOLOGICO - SEDE DI MODENA	.....	
Q0001036	P.O.: LAVORI PUBBLICI, ASSETTO IDRAULICO - SEDE DI MODENA	32050	WILLIAM FERRETTI
Q0001047	P.O.: SICUREZZA LUOGHI DI LAVORO E CANTIERI - SEDE DI MODENA	11122	PIER NICOLA TARTAGLIONE
Q0001208	P.O.: PIANIFICAZIONE E GESTIONE EMERGENZA - SEDE DI BOLOGNA	2905	CLARISSA DONDI

**00ARPCIV AGENZIA REGIONALE PER LA SICUREZZA TERRITORIALE E LA PROTEZIONE CIVILE**Direttore: **MAURIZIO MAINETTI**

Q0001299	P.O.: ATTIVITA' DI PROTEZIONE CIVILE, DIFESA DEL SUOLO E SISMICA - SEDE DI MODENA	4521	FRANCESCO GELMUZZI
Q0001300	P.O.: PREVENZIONE, PRESIDIO DEL TERRITORIO E ATTIVITA' ESTRATTIVE - SEDE DI MODENA	20458	FRANCESCA LUGLI
Q0001443	P.O.: AMMINISTRAZIONE GENERALE, GESTIONE RISORSE - SEDE DI MODENA	59448	VALERIA ORTELLI

**00000494 SERV.COORDINAMENTO INTERVENTI URGENTI E MESSA IN SICUREZZA**20548 **GABRIELE ALIFRACO**

Q0001041	P.O.: AUTORIZZAZIONI SISMICHE E CONTROLLI - SEDE DI PARMA	38470	MARCO GIACOPELLI
Q0001042	P.O.: LAVORI PUBBLICI, ASSETTO IDRAULICO - SEDE DI PARMA	46129	GIUSEPPE MAGNANI
Q0001049	P.O.: SICUREZZA LUOGHI DI LAVORO E CANTIERI - SEDE DI PARMA	2714	ALESSANDRO BACCHI
Q0001058	P.O.: DIFESA SUOLO E ATTIVITA' ESTRATTIVE - SEDE DI PARMA	70765	GABRIELE RUBINI
Q0001203	P.O.: INTERVENTI URGENTI E CONVENZIONI CON STRUTTURE OPERATIVE - SEDE DI BOLOGNA	1548	GIAN MARCO VENTUROLI
Q0001439	P.O.: AMMINISTRAZIONE GENERALE, GESTIONE RISORSE - SEDE DI PARMA	20594	GIOVANNI NUCCI
Q0001440	P.O.: ATTIVITA' DI PROTEZIONE CIVILE - SEDE DI PARMA	11037	GIANMARCO DI DIO

## AGENZIA REGIONALE PER LA RICOSTRUZIONE – SISMA 2012

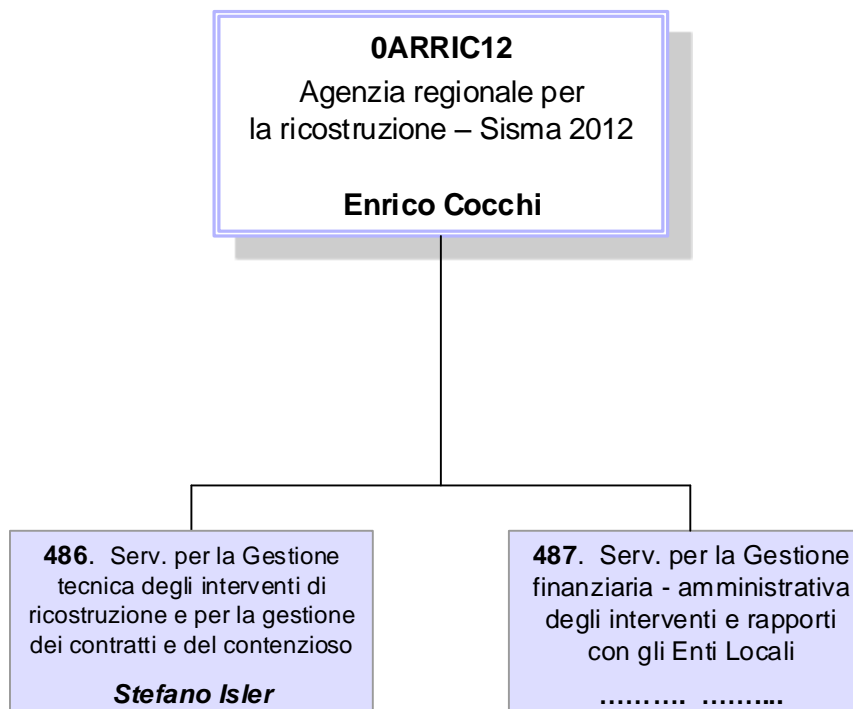

**0ARRIC12** AGENZIA REGIONALE PER LA RICOSTRUZIONE - SISMA 2012Direttore: **ENRICO COCCHI****00000486 SERV.PER LA GESTIONE TECNICA DEGLI INTERVENTI DI RICOSTRUZIONE E PER LA GESTIONE DEI CONTRATTI E DEL CONTENZIOSO**7012 **STEFANO ISLER**

Comando

QNF00001 P.O.: CONSULENZA GIURIDICA E GESTIONE DEL CONTENZIOSO

.....

QNF00002 P.O.: INTERVENTI PER LA RICOSTRUZIONE DEGLI IMMOBILI SOTTOPOSTI ALLA TUTELA DEL CODICE DEI BENI CULTURALI

7321 ANTONINO LIBRO

QNF00003 P.O.: INTERVENTI PER LA RICOSTRUZIONE DEI CENTRI STORICI

12030 MARIA ROMANI

QNF00004 P.O.: PARERI DI CONGRUITA' PER GLI INTERVENTI DI RICOSTRUZIONE PUBBLICA

5982 DAVIDE PARISI

QNF00005 P.O.: MONITORAGGIO DEGLI INTERVENTI DI RICOSTRUZIONE PRIVATA E SUPPORTO AGLI ENTI LOCALI

6307 FEDERICA MARANI

**00000487 SERV.PER LA GESTIONE FINANZIARIA - AMMINISTRATIVA DEGLI INTERVENTI E RAPPORTI CON GLI ENTI LOCALI**

.....

Q0000423 P.O.: APPALTI E CONTRATTI, PROCEDIMENTI ESPROPRIATIVI E GESTIONE DEL RELATIVO CONTENZIOSO

1351 CLAUDIA BALBONI

Q0000797 P.O.: ATTIVITA' AMMINISTRATIVO - CONTABILI DELL'AGENZIA REGIONALE DELLA RICOSTRUZIONE

1494 RITA GILIOI

Q0001024 P.O.: ACQUISIZIONE DI BENI E SERVIZI, STIPULA CONVENZIONI E PROCESSI DI ORGANIZZAZIONE E PERSONALE

11829 SILVIA LIPPI

Personale Dirigente assegnato all'Assemblea legislativa, con descrizione del ruolo ricoperto

**A0000001**

Matricola	Cognome	Nome	Codice Ruolo	Descrizione Ruolo
1389	DRAGHETTI	LEONARDO	R05	DIRETTORE GENERALE
25100	CRISERA'	ALESSANDRO	R01	RUOLO
10298	FILIPPINI	RITA	R01	RUOLO
10545	FINI	PRIMAROSA	R01	RUOLO
85819	VOLTAN	ANNA	R01	RUOLO

Personale Dirigente assegnato alla Giunta regionale, con descrizione del ruolo ricoperto

**G0000001**

Matricola	Cognome	Nome	Codice Ruolo	Descrizione Ruolo
3639	DIAZZI	MORENA	R05	DIRETTORE GENERALE
3753	FERRECCHI	PAOLO	R05	DIRETTORE GENERALE
8718	FRIERI	FRANCESCO RAPHAEL	R05	DIRETTORE GENERALE
3721	MAZZOTTI	VALTIERO	R05	DIRETTORE GENERALE
8638	ORLANDO	ANDREA	R05	DIRETTORE GENERALE
11157	PETROPULACOS	KYRIAKOULA	R05	DIRETTORE GENERALE
6577	BONI	ALESSANDRA	R08	DIRETTORE AGENZIA
1123	COCCHI	ENRICO	R08	DIRETTORE AGENZIA
11202	MAINETTI	MAURIZIO	R08	DIRETTORE AGENZIA
11231	METTA	DONATO	R08	DIRETTORE AGENZIA
13314	MORO	LAURA	R08	DIRETTORE ISTITUTO
2884	MORO	MARIA LUISA	C04	DIRETTORE AGENZIA SANITARIA



<b>Matricola</b>	<b>Cognome</b>	<b>Nome</b>	<b>Codice Ruolo</b>	<b>Descrizione Ruolo</b>
20548	<b>ALIFRACO</b>	<b>GABRIELE</b>	R01	RUOLO
6066	<b>ANNOVI</b>	<b>CRISTIANO</b>	R01	RUOLO
9437	<b>ARGNANI</b>	<b>STEFANO</b>	R01	RUOLO
13681	<b>ARMUZZI</b>	<b>RENZO</b>	R01	RUOLO
20552	<b>BARANI</b>	<b>ANTONELLO</b>	R01	RUOLO
10322	<b>BONACCURSO</b>	<b>MARCELLO</b>	R01	RUOLO
7765	<b>BONCOMPAGNI</b>	<b>STEFANO</b>	R01	RUOLO
12466	<b>BONFIGLIOLI</b>	<b>VALERIO</b>	R01	RUOLO
11790	<b>BORIONI</b>	<b>MARCO</b>	R01	RUOLO
13164	<b>BRENAGGI</b>	<b>VENERIO</b>	R01	RUOLO
9301	<b>BRICCOLANI</b>	<b>CATIA</b>	R01	RUOLO
5896	<b>BROGNARA</b>	<b>ALFEO</b>	R01	RUOLO
20435	<b>CALDERARA</b>	<b>CLAUDIA</b>	R01	RUOLO
3368	<b>CALZOLARI</b>	<b>MARCO</b>	R01	RUOLO
16599	<b>CAPUANO</b>	<b>FRANCESCO</b>	R01	RUOLO
12804	<b>CARULLO</b>	<b>NICOLA DOMENICO</b>	R01	RUOLO
17857	<b>CASADEI</b>	<b>CARLO</b>	R01	RUOLO
11386	<b>CAVATORTI</b>	<b>STEFANO</b>	R01	RUOLO
1476	<b>CAVAZZA</b>	<b>MARZIA</b>	R01	RUOLO
10312	<b>CEVENINI</b>	<b>BARBARA</b>	R01	RUOLO
10411	<b>CHIARINI</b>	<b>ROBERTA</b>	R01	RUOLO
1870	<b>CILENTO</b>	<b>ANNA</b>	R01	RUOLO
1636	<b>COTTAFIVI</b>	<b>GIANNI</b>	R01	RUOLO
13579	<b>DESERTI</b>	<b>MARCO</b>	R01	RUOLO

<b>Matricola</b>	<b>Cognome</b>	<b>Nome</b>	<b>Codice Ruolo</b>	<b>Descrizione Ruolo</b>
28139	<b>DOMENICONI</b>	<b>PIERA</b>	R01	RUOLO
28412	<b>DOSI</b>	<b>MARIA PAOLA</b>	R01	RUOLO
11705	<b>DOSUALDO</b>	<b>DANIELE</b>	R01	RUOLO
29287	<b>FABBRI</b>	<b>ISABELLA</b>	R01	RUOLO
11591	<b>FELICE</b>	<b>GIUSEPPINA</b>	R01	RUOLO
4060	<b>FORNI</b>	<b>MAURA</b>	R01	RUOLO
5956	<b>GABRIELLI</b>	<b>ROBERTO</b>	R01	RUOLO
20069	<b>GHERARDI</b>	<b>VALTER</b>	R01	RUOLO
11342	<b>GHISOLI</b>	<b>ROBERTO</b>	R01	RUOLO
10304	<b>GOVONI</b>	<b>CRISTINA</b>	R01	RUOLO
10024	<b>GUICCIARDI</b>	<b>GLORIA</b>	R01	RUOLO
11457	<b>GUIDA</b>	<b>MONICA</b>	R01	RUOLO
3487	<b>GUIDI</b>	<b>ORTENSINA</b>	R01	RUOLO
10282	<b>LOMBINI</b>	<b>MONICA</b>	R01	RUOLO
10594	<b>MAGNANI</b>	<b>ALBERTO</b>	R01	RUOLO
12038	<b>MALOSI</b>	<b>ELETTRA</b>	R01	RUOLO
9607	<b>MANDUCA</b>	<b>VITTORIO ELIO</b>	R01	RUOLO
12660	<b>MARRONI</b>	<b>VALERIO</b>	R01	RUOLO
49366	<b>MARTINELLI</b>	<b>GIOVANNI</b>	R01	RUOLO
20523	<b>MERLI</b>	<b>ANTONIO</b>	R01	RUOLO
52459	<b>MICCOLI</b>	<b>CLAUDIO</b>	R01	RUOLO
52612	<b>MICHELINI</b>	<b>STEFANO</b>	R01	RUOLO
54189	<b>MONTANARI</b>	<b>MARIO</b>	R01	RUOLO
13613	<b>MONTI</b>	<b>SERGIO</b>	R01	RUOLO

Matricola	Cognome	Nome	Codice Ruolo	Descrizione Ruolo
3444	MUSCONI	VIRGINIA	R01	RUOLO
56762	MUSIANI	MARIO	R01	RUOLO
2837	ORSI	ALESSIA	R01	RUOLO
20121	ORSI	MARINA	R01	RUOLO
7706	PAGGI	GIANLUCA	R01	RUOLO
1142	PAPILI	STEFANIA	R01	RUOLO
2795	PASSARINI	GINO	R01	RUOLO
12694	PIRAZZOLI	MAURIZIO	R01	RUOLO
1262	POGGIOLI	GIORGIO	R01	RUOLO
10198	PORRELLI	MARIA GABRIELLA	R01	RUOLO
7874	PREVIATI	ANNA	R01	RUOLO
2715	RACITI	MONICA	R01	RUOLO
10259	RAMBALDI	BRUNELLA	R01	RUOLO
68361	RICCIARDELLI	MAURIZIO	R01	RUOLO
6783	RICCI MINGANI	ROBERTO	R01	RUOLO
3578	ROMBINI	FABIO	R01	RUOLO
70635	ROTUNDO	STEFANO	R01	RUOLO
10257	ROVERSI	ELENA	R01	RUOLO
73248	SANTANGELO	GIOVANNI PIETRO	R01	RUOLO
74624	SCHIFF	LAURA	R01	RUOLO
11536	SCORRI	STEFANIA	R01	RUOLO
76469	SIMONI	TAMARA	R01	RUOLO
77045	SOLDATI	ANTONELLA	R01	RUOLO
20783	TEDESCHI	MARIAPIA	R01	RUOLO

Matricola	Cognome	Nome	Codice Ruolo	Descrizione Ruolo
80101	TERZINI	FILOMENA	R01	RUOLO
1094	TOMMASI	ROBERTO	R01	RUOLO
83148	VANNONI	MAURO	R01	RUOLO
10212	VARANI	GIANNI	R01	RUOLO
20489	VECCHIATI	MARIA PAOLA	R01	RUOLO
6948	ZANNINI	ROBERTA	R01	RUOLO
87997	ZUCCHINI	ALESSANDRO	R01	RUOLO
1394	BADIELLO	LORENZA	R04	ART.18 LR 43/01
3738	BERGAMINI	FRANCESCA	R04	ART.18 LR 43/01
11543	BERTINI	SILVANO	R04	ART.18 LR 43/01
12673	BISSI	PAOLA	R04	ART.18 LR 43/01
9232	BISULLI	MIRKO	R04	ART.18 LR 43/01
3990	BRANCALEONI	CATERINA	R04	ART.18 LR 43/01
9218	CAPUCCI	MARCELLO	R04	ART.18 LR 43/01
24330	COSENTINO	FRANCESCO	R04	ART.18 LR 43/01
3901	FERRARA	DANIELA	R04	ART.18 LR 43/01
2624	FILITERI	NADIA	R04	ART.18 LR 43/01
9255	LEOMBRONI	CLAUDIO	R04	ART.18 LR 43/01
9251	MEGGIATO	ALESSANDRO	R04	ART.18 LR 43/01
3574	PALAZZI	TANIA	R04	ART.18 LR 43/01
2804	SACERDOTI	RUBEN	R04	ART.18 LR 43/01
1758	VALBONESI	ENZO	R04	ART.18 LR 43/01
10623	CANU	MARISA	R31	EX ART.19LR43 (PREVIA ASPETTATIVA)
20806	DITERLIZZI	ANNAMARIA	R31	EX ART.19LR43 (PREVIA ASPETTATIVA)

Matricola	Cognome	Nome	Codice Ruolo	Descrizione Ruolo
10536	GUSMANI	CLAUDIA	R31	EX ART.19LR43 (PREVIA ASPETTATIVA)
20469	NICOLINI	RITA	R31	EX ART.19LR43 (PREVIA ASPETTATIVA)
10682	SCHIPANI	TERESA MARIA IOLANDA	R31	EX ART.19LR43 (PREVIA ASPETTATIVA)
7509	AURIGHI	STEFANO	R03	ART.63 STATUTO (EX ART.46)
11044	BERNABE'	ANNAMARIA	R03	ART.63 STATUTO (EX ART.46)
9250	BIANCHEDI	ROBERTA	R03	ART.63 STATUTO (EX ART.46)
14169	BUSETTO	ANTONELLA	R03	ART.63 STATUTO (EX ART.46)
11322	PARON	FRANCESCA	R03	ART.63 STATUTO (EX ART.46)
8242	ROSSI	ELENA	R03	ART.63 STATUTO (EX ART.46)
9438	SCHEDA	ALBERTO	R03	ART.63 STATUTO (EX ART.46)
13011	BARBIERI	LUCA	C04	COMANDO NON ONEROSO SANITA'
9188	CAMPAGNA	ANSELMO	C04	COMANDO NON ONEROSO SANITA'
8195	CASCIO	ANTONIO	C04	COMANDO NON ONEROSO SANITA'
3822	CASSANI	PAOLA	C04	COMANDO NON ONEROSO SANITA'
3678	DE PALMA	ROSSANA	C04	COMANDO NON ONEROSO SANITA'
3143	DIEGOLI	GIUSEPPE	C04	COMANDO NON ONEROSO SANITA'
1486	FERRI	MILA	C04	COMANDO NON ONEROSO SANITA'
8025	GIANNINI	ADRIANA	C04	COMANDO NON ONEROSO SANITA'
12918	MATTEI	GIOVANNA	C04	COMANDO NON ONEROSO SANITA'
7828	MISERENDINO	GANDOLFO	C04	COMANDO NON ONEROSO SANITA'
8668	MONTALTI	MORRIS	C04	COMANDO NON ONEROSO SANITA'
4113	PASCUCCI	MARIA GRAZIA	C04	COMANDO NON ONEROSO SANITA'
11793	PREDIERI	CRISTINA	C04	COMANDO NON ONEROSO SANITA'
13672	SOLFRINI	VALENTINA	C04	COMANDO NON ONEROSO SANITA'
11095	VERDINI	ELEONORA	C04	COMANDO NON ONEROSO SANITA'

Matricola	Cognome	Nome	Codice Ruolo	Descrizione Ruolo
6214	<b>VOCI</b>	<b>CLAUDIO</b>	C04	COMANDO NON ONEROSO SANITA'
7012	<b>ISLER</b>	<b>STEFANO</b>	C01	COM.ONEROSO
5795	<b>PIGNATTI</b>	<b>ONELIO</b>	C01	COM.ONEROSO

## ASSEMBLEA LEGISLATIVA - AREE SETTORIALI E CLASSI DELLE STRUTTURE DIRIGENZIALI

**D0000013 DIREZIONE GENERALE ASSEMBLEA LEGISLATIVA REGIONALE**

Codice Servizio	Denominazione Servizio	Area Sett.	Descrizione Area settoriale	Descrizione Classe
00000470	SERVIZIO AFFARI LEGISLATIVI E COORDINAMENTO COMMISSIONI ASSEMBLEARI	AL3	SUPPORTO AL PROCESSO LEGISLATIVO ED AMMINISTRATIVO	FASCIA RETRIBUTIVA PER SERVIZIO SUPER
00000471	SERVIZIO FUNZIONAMENTO E GESTIONE	AL1	ORGANIZZAZIONE, TECNOLOGIE DELL'INFORMAZIONE E GESTIONE FINANZIARIA	FASCIA RETRIBUTIVA PER SERVIZIO SUPER
00000472	SERVIZIO DIRITTI DEI CITTADINI	AL3	SUPPORTO AL PROCESSO LEGISLATIVO ED AMMINISTRATIVO	FASCIA RETRIBUTIVA 1
SP000321	SUPPORTO ALLE COMMISSIONI E RACCORDO LAVORI ASSEMBLEARI	AL3	SUPPORTO AL PROCESSO LEGISLATIVO ED AMMINISTRATIVO	FASCIA RETRIBUTIVA 3
SP000322	SUPPORTO AGLI ORGANI DI GARANZIA E PROMOZIONE DELLA CITTADINANZA ATTIVA	AL3	SUPPORTO AL PROCESSO LEGISLATIVO ED AMMINISTRATIVO	FASCIA RETRIBUTIVA 3

## GIUNTA REGIONALE - AREE SETTORIALI E CLASSI DELLE STRUTTURE DIRIGENZIALI

### F000032 GABINETTO DEL PRESIDENTE DELLA GIUNTA

Codice Servizio	Denominazione Servizio	Area Sett.	Descrizione Area settoriale	Descrizione Classe
00000306	SERVIZIO AFFARI DELLA PRESIDENZA			FASCIA RETRIBUTIVA STRUTTURE SPECIALI
00000446	SERVIZIO AUTORITA' DI AUDIT	A08	POLITICHE REGIONALI EUROPEE. COOPERAZIONE E SOLIDARIETA' INTERNAZIONALE	FASCIA RETRIBUTIVA 2
00000495	SERVIZIO RIFORME ISTITUZIONALI , RAPPORTI CON LA CONFERENZA DELLE REGIONI E COORDINAMENTO DELLA LEGISLAZIONE			FASCIA RETRIBUTIVA STRUTTURE SPECIALI
00000496	SERVIZIO AUTORITY DI AUDIT PROGRAMMA ADRION, CONTROLLO SUCCESSIVO DI REGOLARITA' AMMINISTRATIVA	A11	ANALISI E GESTIONE FINANZIARIA, CONTROLLI E CERTIFICAZIONI	FASCIA RETRIBUTIVA 1
00000497	AVVOCATURA			FASCIA RETRIBUTIVA AVVOCATURA
SP000148	STUDIO E RICERCA IN MATERIA DI FINANZA LOCALE E DI MONITORAGGIO DELLE SPESE DELLA P.A.			FASCIA RETRIBUTIVA STRUTTURE SPECIALI
SP000162	STUDIO E RICERCA IN MATERIA DI ATTIVITA' ISTITUZIONALI DELLA PRESIDENZA			FASCIA RETRIBUTIVA STRUTTURE SPECIALI
SP000164	SPECIALISTA PROCEDURE ATTI GIUNTA E RAPPORTI GIUNTA ASSEMBLEA LEGISLATIVA			FASCIA RETRIBUTIVA 3
SP000274	SPECIALISTA IN PROGRAMMAZIONE E ORGANIZZAZIONE DI ATTIVITA' DI MARKETING E COMUNICAZIONE CORRELATE ALLE RELAZIONI ISTITUZIONALI			FASCIA RETRIBUTIVA STRUTTURE SPECIALI
SP000310	PORTAVOCE			FASCIA RETRIBUTIVA STRUTTURE SPECIALI
SP000320	CAPO UFFICIO STAMPA			FASCIA RETRIBUTIVA STRUTTURE SPECIALI
SP000350	STUDIO E RICERCA NELL'AMBITO DELLE ATTIVITA' INERENTI LA SEMPLIFICAZIONE AMMINISTRATIVA E PROCESSI DI DEMOCRAZIA PARTECIPATIVA			FASCIA RETRIBUTIVA STRUTTURE SPECIALI
SP000354	SPECIALISTA IN ATTIVITÀ DI INTEGRAZIONE E PROMOZIONE DELLE POLITICHE DI SVILUPPO REGIONALE, CON PARTICOLARE RIFERIMENTO AL PATTO PER IL LAVORO			FASCIA RETRIBUTIVA STRUTTURE SPECIALI



**D0000032 DIREZIONE GENERALE RISORSE, EUROPA, INNOVAZIONE E ISTITUZIONI**

Codice Servizio	Denominazione Servizio	Area Sett.	Descrizione Area settoriale	Descrizione Classe
00000308	SERVIZIO BILANCIO E FINANZE	A11	ANALISI E GESTIONE FINANZIARIA, CONTROLLI E CERTIFICAZIONI	FASCIA RESPONSABILITA' TRASVERSALE
00000311	SERVIZIO AMMINISTRAZIONE E GESTIONE	A10	ORGANIZZAZIONE, QUALITA' DEI PROCESSI AMMINISTRATIVI E SVILUPPO DELLE COMPETENZE	FASCIA RETRIBUTIVA 1
00000312	SERV.SVILUPPO DELLE RISORSE UMANE E ORGANIZZAZIONE	A10	ORGANIZZAZIONE, QUALITA' DEI PROCESSI AMMINISTRATIVI E SVILUPPO DELLE COMPETENZE	FASCIA RETRIBUTIVA 1
00000318	SERVIZIO AFFARI LEGISLATIVI E AIUTI DI STATO	A09	AFFARI LEGISLATIVI, LEGALI E SUPPORTO GIURIDICO	FASCIA RETRIBUTIVA 2
00000320	SERVIZIO RIORDINO, SVILUPPO ISTITUZIONALE E TERRITORIALE	A09	AFFARI LEGISLATIVI, LEGALI E SUPPORTO GIURIDICO	FASCIA RETRIBUTIVA 2
00000347	SERVIZIO COORDINAMENTO DELLE POLITICHE EUROPEE, PROGRAMMAZIONE, COOPERAZIONE, VALUTAZIONE	A08	POLITICHE REGIONALI EUROPEE. COOPERAZIONE E SOLIDARIETA' INTERNAZIONALE	FASCIA RETRIBUTIVA 2
00000398	SERVIZIO STATISTICA, COMUNICAZIONE, SISTEMI INFORMATIVI GEOGRAFICI, PARTECIPAZIONE	A07	TECNOLOGIE DELL'INFORMAZIONE E COMUNICAZIONE (ICT)	FASCIA RETRIBUTIVA 2
00000417	SERVIZIO DELEGAZIONE DELLA REGIONE EMILIA - ROMAGNA PRESSO L'UNIONE EUROPEA	A08	POLITICHE REGIONALI EUROPEE. COOPERAZIONE E SOLIDARIETA' INTERNAZIONALE	FASCIA RETRIBUTIVA 2
00000433	SERVIZIO GESTIONE DELLA SPESA REGIONALE	A11	ANALISI E GESTIONE FINANZIARIA, CONTROLLI E CERTIFICAZIONI	FASCIA RETRIBUTIVA 1
00000434	SERVIZIO APPROVVIGIONAMENTI, PATRIMONIO, LOGISTICA E SICUREZZA	A10	ORGANIZZAZIONE, QUALITA' DEI PROCESSI AMMINISTRATIVI E SVILUPPO DELLE COMPETENZE	FASCIA RETRIBUTIVA 1
00000435	SERVIZIO ICT REGIONALE	A07	TECNOLOGIE DELL'INFORMAZIONE E COMUNICAZIONE (ICT)	FASCIA RETRIBUTIVA PER SERVIZIO SUPER
00000468	SERVIZIO PIANIFICAZIONE FINANZIARIA E CONTROLLI	A11	ANALISI E GESTIONE FINANZIARIA, CONTROLLI E CERTIFICAZIONI	FASCIA RETRIBUTIVA 2
00000489	SERVIZIO ORGANISMO STRUMENTALE PER GLI INTERVENTI EUROPEI DELLA REGIONE EMILIA ROMAGNA	A11	ANALISI E GESTIONE FINANZIARIA, CONTROLLI E CERTIFICAZIONI	FASCIA RETRIBUTIVA 2
00000510	SERVIZIO COORDINAMENTO POLITICHE DI ACCESSO AI SERVIZI DIGITALI PER IMPRESE E CITTADINI	A07	TECNOLOGIE DELL'INFORMAZIONE E COMUNICAZIONE (ICT)	FASCIA RESPONSABILITA' TRASVERSALE

Codice Servizio	Denominazione Servizio	Area Sett.	Descrizione Area settoriale	Descrizione Classe
SP000165	COORDINAMENTO DELLA FINANZA LOCALE	A11	ANALISI E GESTIONE FINANZIARIA, CONTROLLI E CERTIFICAZIONI	FASCIA RETRIBUTIVA 3
SP000167	TRIBUTI E SANZIONI TRIBUTARIE	A11	ANALISI E GESTIONE FINANZIARIA, CONTROLLI E CERTIFICAZIONI	FASCIA RETRIBUTIVA 3
SP000169	CASSA ECONOMALE	A11	ANALISI E GESTIONE FINANZIARIA, CONTROLLI E CERTIFICAZIONI	FASCIA RETRIBUTIVA 3
SP000202	COORDINAMENTO DELLE ATTIVITA' PER L'ORGANIZZAZIONE DEI META DATI, DEI SERVIZI PER L'E-LEARNING E LE COMPETENZE DIGITALI DEI CITTADINI	A10	ORGANIZZAZIONE, QUALITA' DEI PROCESSI AMMINISTRATIVI E SVILUPPO DELLE COMPETENZE	FASCIA RETRIBUTIVA 3
SP000209	PRESIDIO DELL'ANALISI, DELLA PROGETTAZIONE E DELLA REALIZZAZIONE DEI PROCESSI DIGITALI	A07	TECNOLOGIE DELL'INFORMAZIONE E COMUNICAZIONE (ICT)	FASCIA RETRIBUTIVA 3
SP000213	PRESIDIO DELLE ATTIVITA' RELATIVE ALLA GESTIONE INTEGRATA DELLA CARTOGRAFIA E DELL'INFORMAZIONE GEOGRAFICA E MONITORAGGIO DELLE ATTIVITA' DEL SERVIZIO	A07	TECNOLOGIE DELL'INFORMAZIONE E COMUNICAZIONE (ICT)	FASCIA RETRIBUTIVA 3
SP000225	ASSISTENZA STATISTICA AL MONITORAGGIO DI PROGRAMMI E PROGETTI INTERSETTORIALI	A08	POLITICHE REGIONALI EUROPEE. COOPERAZIONE E SOLIDARIETA' INTERNAZIONALE	FASCIA RETRIBUTIVA 3
SP000256	SUPPORTO AL SISTEMA DELLE AUTONOMIE TERRITORIALI	A10	ORGANIZZAZIONE, QUALITA' DEI PROCESSI AMMINISTRATIVI E SVILUPPO DELLE COMPETENZE	FASCIA RETRIBUTIVA 3
SP000290	PRESIDIO DELLE INFRASTRUTTURE, DELLA SICUREZZA E DELL'OPERATION ICT REGIONALE	A07	TECNOLOGIE DELL'INFORMAZIONE E COMUNICAZIONE (ICT)	FASCIA RETRIBUTIVA 3
SP000297	AZIONI DI COMUNICAZIONE E DI ASCOLTO INTERNO	A10	ORGANIZZAZIONE, QUALITA' DEI PROCESSI AMMINISTRATIVI E SVILUPPO DELLE COMPETENZE	FASCIA RETRIBUTIVA 3
SP000298	PRESIDIO DEI PROCESSI DI GESTIONE DEL PATRIMONIO	A11	ANALISI E GESTIONE FINANZIARIA, CONTROLLI E CERTIFICAZIONI	FASCIA RETRIBUTIVA 3
SP000306	PRESIDIO DEL DISPIEGAMENTO E DEL SUPPORTO DEI SERVIZI ICT AGLI UTENTI	A07	TECNOLOGIE DELL'INFORMAZIONE E COMUNICAZIONE (ICT)	FASCIA RETRIBUTIVA 3
SP000319	RIORDINO ISTITUZIONALE E COORDINAMENTO ISTITUTI GIURIDICI COMPLESSI	A10	ORGANIZZAZIONE, QUALITA' DEI PROCESSI AMMINISTRATIVI E SVILUPPO DELLE COMPETENZE	FASCIA RETRIBUTIVA 3 (PROVVISORIA)

Codice Servizio	Denominazione Servizio	Area Sett.	Descrizione Area settoriale	Descrizione Classe
SP000332	PRESIDIO DEI RUOLI ISTITUZIONALI DEL SERVIZIO	A09	AFFARI LEGISLATIVI, LEGALI E SUPPORTO GIURIDICO	FASCIA RETRIBUTIVA 3 (PROVVISORIA)
SP000334	PRESIDIO TECNICO SPECIALISTICO IN MATERIA DI BILANCIO	A11	ANALISI E GESTIONE FINANZIARIA, CONTROLLI E CERTIFICAZIONI	FASCIA RETRIBUTIVA 2
SP000335	CONSULENZA GIURIDICA E SANZIONI AMMINISTRATIVE	A09	AFFARI LEGISLATIVI, LEGALI E SUPPORTO GIURIDICO	FASCIA RETRIBUTIVA 3
SP000337	SUPPORTO GIURIDICO SUL RIORDINO ISTITUZIONALE	A10	ORGANIZZAZIONE, QUALITA' DEI PROCESSI AMMINISTRATIVI E SVILUPPO DELLE COMPETENZE	FASCIA RETRIBUTIVA 3
SP000339	SUPPORTO LOGISTICA	A10	ORGANIZZAZIONE, QUALITA' DEI PROCESSI AMMINISTRATIVI E SVILUPPO DELLE COMPETENZE	FASCIA RETRIBUTIVA 3 (PROVVISORIA)
SP000340	SUPPORTO APPROVVIGIONAMENTI	A11	ANALISI E GESTIONE FINANZIARIA, CONTROLLI E CERTIFICAZIONI	FASCIA RETRIBUTIVA 2
SP000351	CONSULENZA GIURIDICA E AIUTI DI STATO	A09	AFFARI LEGISLATIVI, LEGALI E SUPPORTO GIURIDICO	FASCIA RETRIBUTIVA 3 (PROVVISORIA)
SP000357	PRESIDIO LAVORI PUBBLICI E MANUTENZIONI DEL PATRIMONIO IMMOBILIARE CON PARTICOLARE RIFERIMENTO ALLA SICUREZZA DEI LAVORATORI	A11	ANALISI E GESTIONE FINANZIARIA, CONTROLLI E CERTIFICAZIONI	FASCIA RETRIBUTIVA 3 (PROVVISORIA)
SP000358	CONSULENZA GIURIDICA IN MATERIA DI ORDINAMENTO EUROPEO, SERVIZI E TERRITORIO	A09	AFFARI LEGISLATIVI, LEGALI E SUPPORTO GIURIDICO	FASCIA RETRIBUTIVA 3 (PROVVISORIA)

**D0000024 DIREZIONE GENERALE AGRICOLTURA, CACCIA E PESCA**

Codice Servizio	Denominazione Servizio	Area Sett.	Descrizione Area settoriale	Descrizione Classe
00000323	SERVIZIO AFFARI GENERALI, GIURIDICI E FINANZIARI	A10	ORGANIZZAZIONE, QUALITA' DEI PROCESSI AMMINISTRATIVI E SVILUPPO DELLE COMPETENZE	FASCIA RETRIBUTIVA 1
00000325	SERVIZIO PROGRAMMAZIONE E SVILUPPO LOCALE INTEGRATO	A06	AGRICOLTURA	FASCIA RETRIBUTIVA 2
00000326	SERVIZIO ATTIVITÀ FAUNISTICO-VENATORIE E PESCA	A06	AGRICOLTURA	FASCIA RETRIBUTIVA 2
00000327	SERVIZIO FITOSANITARIO	A06	AGRICOLTURA	FASCIA RETRIBUTIVA PER SERVIZIO SUPER

Codice Servizio	Denominazione Servizio	Area Sett.	Descrizione Area settoriale	Descrizione Classe
00000328	SERVIZIO COMPETITIVITÀ DELLE IMPRESE AGRICOLE ED AGROALIMENTARI	A06	AGRICOLTURA	FASCIA RETRIBUTIVA 1
00000329	SERVIZIO INNOVAZIONE, QUALITÀ, PROMOZIONE E INTERNAZIONALIZZAZIONE DEL SISTEMA AGROALIMENTARE	A06	AGRICOLTURA	FASCIA RETRIBUTIVA 1
00000330	SERVIZIO ORGANIZZAZIONI DI MERCATO E SINERGIE DI FILIERA	A06	AGRICOLTURA	FASCIA RETRIBUTIVA 2
00000473	SERVIZIO TERRITORIALE AGRICOLTURA, CACCIA E PESCA DI BOLOGNA	A06	AGRICOLTURA	FASCIA RETRIBUTIVA 2 (PROVVISORIA)
00000474	SERVIZIO TERRITORIALE AGRICOLTURA, CACCIA E PESCA DI MODENA	A06	AGRICOLTURA	FASCIA RETRIBUTIVA 2 (PROVVISORIA)
00000475	SERVIZIO TERRITORIALE AGRICOLTURA, CACCIA E PESCA DI REGGIO EMILIA	A06	AGRICOLTURA	FASCIA RETRIBUTIVA 2 (PROVVISORIA)
00000476	SERVIZIO TERRITORIALE AGRICOLTURA, CACCIA E PESCA DI PARMA	A06	AGRICOLTURA	FASCIA RETRIBUTIVA 2 (PROVVISORIA)
00000477	SERVIZIO TERRITORIALE AGRICOLTURA, CACCIA E PESCA DI PIACENZA	A06	AGRICOLTURA	FASCIA RETRIBUTIVA 2 (PROVVISORIA)
00000478	SERVIZIO TERRITORIALE AGRICOLTURA, CACCIA E PESCA DI FERRARA	A06	AGRICOLTURA	FASCIA RETRIBUTIVA 2 (PROVVISORIA)
00000479	SERVIZIO TERRITORIALE AGRICOLTURA, CACCIA E PESCA DI RAVENNA	A06	AGRICOLTURA	FASCIA RETRIBUTIVA 2 (PROVVISORIA)
00000480	SERVIZIO TERRITORIALE AGRICOLTURA, CACCIA E PESCA DI RIMINI	A06	AGRICOLTURA	FASCIA RETRIBUTIVA 2 (PROVVISORIA)
00000481	SERVIZIO TERRITORIALE AGRICOLTURA, CACCIA E PESCA DI FORLÌ-CESENA	A06	AGRICOLTURA	FASCIA RETRIBUTIVA 2 (PROVVISORIA)
00000488	SERVIZIO AGRICOLTURA SOSTENIBILE	A06	AGRICOLTURA	FASCIA RETRIBUTIVA 2 (PROVVISORIA)
SP000300	PRESIDIO DEI PROCESSI E SVILUPPO DEL SETTORE ITTICO	A06	AGRICOLTURA	FASCIA RETRIBUTIVA 3
SP000324	PROGETTAZIONE E GESTIONE SISTEMI INFORMATIVI AGRICOLI	A07	TECNOLOGIE DELL'INFORMAZIONE E COMUNICAZIONE (ICT)	FASCIA RETRIBUTIVA 3
SP000325	PRESIDIO DEI PROCESSI E SVILUPPO DEL SETTORE VEGETALE	A06	AGRICOLTURA	FASCIA RETRIBUTIVA 3
SP000356	SUPPORTO ALLE ATTIVITÀ DI RICOSTRUZIONE A SEGUITO DI EVENTI CALAMITOSI NEL SETTORE AGRICOLO ED AGROINDUSTRIALE	A06	AGRICOLTURA	FASCIA RETRIBUTIVA 2

**D0000033 DIREZIONE GENERALE ECONOMIA DELLA CONOSCENZA, DEL LAVORO E DELL'IMPRESA**

Codice Servizio	Denominazione Servizio	Area Sett.	Descrizione Area settoriale	Descrizione Classe
00000358	SERVIZIO CULTURA E GIOVANI	A13	BENI E ATTIVITA' CULTURALI, PAESAGGIO, SPORT E POLITICHE GIOVANILI	FASCIA RETRIBUTIVA 1
00000359	SERVIZIO PROGRAMMAZIONE DELLE POLITICHE DELL'ISTRUZIONE, DELLA FORMAZIONE, DEL LAVORO E DELLA CONOSCENZA	A03	LAVORO E SISTEMI FORMATIVI	FASCIA RETRIBUTIVA 1
00000361	SERVIZIO GESTIONE E LIQUIDAZIONE DEGLI INTERVENTI DELLE POLITICHE EDUCATIVE, FORMATIVE E PER IL LAVORO E SUPPORTO ALL'AUTORITA' DI GESTIONE FSE	A03	LAVORO E SISTEMI FORMATIVI	FASCIA RETRIBUTIVA 1
00000367	SERVIZIO QUALIFICAZIONE DELLE IMPRESE	A02	SVILUPPO ECONOMICO	FASCIA RETRIBUTIVA 1
00000368	SERVIZIO RICERCA, INNOVAZIONE, ENERGIA ED ECONOMIA SOSTENIBILE	A02	SVILUPPO ECONOMICO	FASCIA RETRIBUTIVA 1
00000397	SERVIZIO ATTRATTIVITA' E INTERNAZIONALIZZAZIONE	A02	SVILUPPO ECONOMICO	FASCIA RETRIBUTIVA 2
00000427	SERVIZIO SISTEMA INFORMATIVO E INFORMATICO DELLA DIREZIONE GENERALE	A03	LAVORO E SISTEMI FORMATIVI	FASCIA RETRIBUTIVA 2
00000444	SERVIZIO AFFARI GENERALI E GIURIDICI	A09	AFFARI LEGISLATIVI, LEGALI E SUPPORTO GIURIDICO	FASCIA RETRIBUTIVA 2
00000454	SERVIZIO TURISMO, COMMERCIO E SPORT	A02	SVILUPPO ECONOMICO	FASCIA RETRIBUTIVA 1
00000482	SERVIZIO ATTUAZIONE E LIQUIDAZIONE DEI PROGRAMMI DI FINANZIAMENTO E SUPPORTO ALL'AUTORITÀ DI GESTIONE FESR	A11	ANALISI E GESTIONE FINANZIARIA, CONTROLLI E CERTIFICAZIONI	FASCIA RETRIBUTIVA 2 (PROVVISORIA)
00000498	SERVIZIO SVILUPPO DEGLI STRUMENTI FINANZIARI, REGOLAZIONE E ACCREDITAMENTI	A02	SVILUPPO ECONOMICO	FASCIA RETRIBUTIVA 2 (PROVVISORIA)
00000499	SERVIZIO ATTUAZIONE DEGLI INTERVENTI E DELLE POLITICHE PER L'ISTRUZIONE, LA FORMAZIONE E IL LAVORO	A03	LAVORO E SISTEMI FORMATIVI	FASCIA RETRIBUTIVA 2 (PROVVISORIA)
SP000235	DESTINAZIONI TURISTICHE, PROMO-COMMERCIALIZZAZIONE, SVILUPPO E PROMOZIONE DELLO SPORT	A02	SVILUPPO ECONOMICO	FASCIA RETRIBUTIVA 2
SP000341	SISTEMI INFORMATIVI PER GLI ENTI LOCALI	A07	TECNOLOGIE DELL'INFORMAZIONE E COMUNICAZIONE (ICT)	FASCIA RETRIBUTIVA 3 (PROVVISORIA)

Codice Servizio	Denominazione Servizio	Area Sett.	Descrizione Area settoriale	Descrizione Classe
SP000342	COMUNICAZIONE, PROMOZIONE, COORDINAMENTO PROGETTI EUROPEI	A08	POLITICHE REGIONALI EUROPEE. COOPERAZIONE E SOLIDARIETA' INTERNAZIONALE	FASCIA RETRIBUTIVA 2
SP000343	COORDINAMENTO ED ATTUAZIONE DEI PROGRAMMI POR FESR E FSE	A02	SVILUPPO ECONOMICO	FASCIA RETRIBUTIVA 3 (PROVVISORIA)
SP000349	ANALISI, MONITORAGGIO E VALUTAZIONE DEI PROGRAMMI	A02	SVILUPPO ECONOMICO	FASCIA RETRIBUTIVA 3 (PROVVISORIA)

#### D0000034 DIREZIONE GENERALE CURA DEL TERRITORIO E DELL'AMBIENTE

Codice Servizio	Denominazione Servizio	Area Sett.	Descrizione Area settoriale	Descrizione Classe
00000336	SERVIZIO TUTELA E RISANAMENTO ACQUA, ARIA E AGENTI FISICI	A04	AMBIENTE E ENERGIA	FASCIA RETRIBUTIVA 1
00000337	SERVIZIO GIURIDICO DELL'AMBIENTE, RIFIUTI, BONIFICA SITI CONTAMINATI E SERVIZI PUBBLICI AMBIENTALI	A04	AMBIENTE E ENERGIA	FASCIA RETRIBUTIVA PER SERVIZIO SUPER
00000338	SERVIZIO VALUTAZIONE IMPATTO E PROMOZIONE SOSTENIBILITA' AMBIENTALE	A04	AMBIENTE E ENERGIA	FASCIA RETRIBUTIVA 1
00000340	SERVIZIO AREE PROTETTE, FORESTE E SVILUPPO DELLA MONTAGNA	A04	AMBIENTE E ENERGIA	FASCIA RETRIBUTIVA 2
00000341	SERVIZIO DIFESA DEL SUOLO, DELLA COSTA E BONIFICA	A05	DIFESA SUOLO E COSTA, PROTEZIONE CIVILE E BONIFICA	FASCIA RETRIBUTIVA 1
00000343	SERVIZIO GEOLOGICO, SISMICO E DEI SUOLI	A05	DIFESA SUOLO E COSTA, PROTEZIONE CIVILE E BONIFICA	FASCIA RETRIBUTIVA 1
00000353	SERVIZIO QUALITA' URBANA E POLITICHE ABITATIVE	A12	PIANIFICAZIONE TERRITORIALI E INFRASTRUTTURE	FASCIA RETRIBUTIVA 1
00000355	SERVIZIO VIABILITA', LOGISTICA E TRASPORTO PER VIE D'ACQUA	A12	PIANIFICAZIONE TERRITORIALI E INFRASTRUTTURE	FASCIA RETRIBUTIVA 1
00000391	SERVIZIO TRASPORTO PUBBLICO E MOBILITA' SOSTENIBILE	A12	PIANIFICAZIONE TERRITORIALI E INFRASTRUTTURE	FASCIA RETRIBUTIVA 1
00000440	SERVIZIO AFFARI GENERALI E FUNZIONI TRASVERSALI	A10	ORGANIZZAZIONE, QUALITA' DEI PROCESSI AMMINISTRATIVI E SVILUPPO DELLE COMPETENZE	FASCIA RETRIBUTIVA 1
00000455	SERVIZIO PIANIFICAZIONE TERRITORIALE E URBANISTICA, DEI TRASPORTI E DEL PAESAGGIO	A12	PIANIFICAZIONE TERRITORIALI E INFRASTRUTTURE	FASCIA RETRIBUTIVA 2
00000467	SERVIZIO GIURIDICO DEL TERRITORIO, DISCIPLINA DELL'EDILIZIA, SICUREZZA E LEGALITA'	A12	PIANIFICAZIONE TERRITORIALI E INFRASTRUTTURE	FASCIA RETRIBUTIVA PER SERVIZIO SUPER

Codice Servizio	Denominazione Servizio	Area Sett.	Descrizione Area settoriale	Descrizione Classe
SP000197	SVILUPPO AREE MONTANE	A12	PIANIFICAZIONE TERRITORIALI E INFRASTRUTTURE	FASCIA RETRIBUTIVA 3
SP000291	GESTIONE E SVILUPPO DELL'OSSERVATORIO REGIONALE DEL SISTEMA ABITATIVO	A12	PIANIFICAZIONE TERRITORIALI E INFRASTRUTTURE	FASCIA RETRIBUTIVA 3
SP000329	TRATTAMENTO DATI PERSONALI, PREVENZIONE DELLA CORRUZIONE, TRASPARENZA	A10	ORGANIZZAZIONE, QUALITA' DEI PROCESSI AMMINISTRATIVI E SVILUPPO DELLE COMPETENZE	FASCIA RETRIBUTIVA 3 (PROVVISORIA)
SP000330	PIANIFICAZIONE TERRITORIALE REGIONALE	A12	PIANIFICAZIONE TERRITORIALI E INFRASTRUTTURE	FASCIA RETRIBUTIVA 3 (PROVVISORIA)
SP000331	COORDINAMENTO DEI SISTEMI INFORMATIVI DEL TERRITORIO E DELL'AMBIENTE	A07	TECNOLOGIE DELL'INFORMAZIONE E COMUNICAZIONE (ICT)	FASCIA RETRIBUTIVA 3 (PROVVISORIA)

**D0000029 DIREZIONE GENERALE CURA DELLA PERSONA, SALUTE E WELFARE**

Codice Servizio	Denominazione Servizio	Area Sett.	Descrizione Area settoriale	Descrizione Classe
00000377	SERVIZIO ICT, TECNOLOGIE E STRUTTURE SANITARIE	A07	TECNOLOGIE DELL'INFORMAZIONE E COMUNICAZIONE (ICT)	FASCIA RETRIBUTIVA PER SERVIZIO SUPER
00000378	SERVIZIO PREVENZIONE COLLETTIVA E SANITA' PUBBLICA	A01	SANITÀ E POLITICHE SOCIALI	FASCIA RETRIBUTIVA PER SERVIZIO SUPER
00000380	SERVIZIO ASSISTENZA TERRITORIALE	A01	SANITÀ E POLITICHE SOCIALI	FASCIA RETRIBUTIVA 1
00000382	SERVIZIO ASSISTENZA OSPEDALIERA	A01	SANITÀ E POLITICHE SOCIALI	FASCIA RETRIBUTIVA PER SERVIZIO SUPER
00000385	SERVIZIO POLITICHE PER L'INTEGRAZIONE SOCIALE, IL CONTRASTO ALLA POVERTÀ E TERZO SETTORE	A01	SANITÀ E POLITICHE SOCIALI	FASCIA RETRIBUTIVA 2
00000437	SERVIZIO POLITICHE SOCIALI E SOCIO EDUCATIVE	A01	SANITÀ E POLITICHE SOCIALI	FASCIA RETRIBUTIVA 1
00000469	SERVIZIO AMMINISTRAZIONE DEL SERVIZIO SANITARIO REGIONALE, SOCIALE E SOCIO-SANITARIO	A10	ORGANIZZAZIONE, QUALITA' DEI PROCESSI AMMINISTRATIVI E SVILUPPO DELLE COMPETENZE	FASCIA RECONS.TRASVERSALE
SP000237	ANALISI ECONOMICO - FINANZIARIA DEL SERVIZIO SANITARIO REGIONALE	A11	ANALISI E GESTIONE FINANZIARIA, CONTROLLI E CERTIFICAZIONI	FASCIA RETRIBUTIVA 3
SP000240	GOVERNO DEL FARMACO E DEI DISPOSITIVI MEDICI	A01	SANITÀ E POLITICHE SOCIALI	FASCIA RETRIBUTIVA 3
SP000242	DATA WHAREHOUSE E BUSINESS INTELLIGENCE IN AMBITO SANITARIO, SOCIO SANITARIO E SOCIALE	A07	TECNOLOGIE DELL'INFORMAZIONE E COMUNICAZIONE (ICT)	FASCIA RETRIBUTIVA 3

Codice Servizio	Denominazione Servizio	Area Sett.	Descrizione Area settoriale	Descrizione Classe
SP000245	MALATTIE INFETTIVE E PROGRAMMI DI PREVENZIONE COLLETTIVA	A01	SANITÀ E POLITICHE SOCIALI	FASCIA RETRIBUTIVA 3
SP000246	TUTELA SALUTE LUOGHI DI LAVORO	A01	SANITÀ E POLITICHE SOCIALI	FASCIA RETRIBUTIVA 3
SP000285	SALUTE NELLE CARCERI	A01	SANITÀ E POLITICHE SOCIALI	FASCIA RETRIBUTIVA 3
SP000313	INTEGRAZIONE SOCIO-SANITARIA DELL'AREA DELLA NON AUTOSUFFICIENZA E GESTIONE DEL FRNA	A01	SANITÀ E POLITICHE SOCIALI	FASCIA RETRIBUTIVA 2
SP000314	CONSULENZA GIURIDICA E NORMATIVA IN AMBITO SANITARIO E SOCIALE	A09	AFFARI LEGISLATIVI, LEGALI E SUPPORTO GIURIDICO	FASCIA RETRIBUTIVA 3
SP000316	SALUTE MENTALE E DIPENDENZE PATOLOGICHE	A01	SANITÀ E POLITICHE SOCIALI	FASCIA RETRIBUTIVA 2
SP000317	SANITA' VETERINARIA E IGIENE DEGLI ALIMENTI	A01	SANITÀ E POLITICHE SOCIALI	FASCIA RETRIBUTIVA 3
SP000327	INFANZIA, ADOLESCENZA, SERVIZIO CIVILE	A01	SANITÀ E POLITICHE SOCIALI	FASCIA RETRIBUTIVA 3 (PROVVISORIA)
SP000347	GOVERNO DELLE RISORSE UMANE DEL SISTEMA DEGLI ENTI DEL SERVIZIO SANITARIO REGIONALE, ORGANIZZAZIONE E AFFARI GENERALI	A01	SANITÀ E POLITICHE SOCIALI	FASCIA RETRIBUTIVA 3 (PROVVISORIA)
SP000348	RAPPORTI INTERREGIONALI E VERIFICA ADEMPIMENTI IN MATERIA DI MOBILITÀ SANITARIA	A01	SANITÀ E POLITICHE SOCIALI	FASCIA RETRIBUTIVA 3 (PROVVISORIA)
SP000352	PROGRAMMI VACCINALI	A01	SANITÀ E POLITICHE SOCIALI	FASCIA RETRIBUTIVA 3 (PROVVISORIA)
SP000353	QUALITÀ DELLE CURE NELLE AZIENDE SANITARIE	A01	SANITÀ E POLITICHE SOCIALI	FASCIA RETRIBUTIVA 3 (PROVVISORIA)
SP000359	RELAZIONI TRA SSR E UNIVERSITA' E INNOVAZIONE ASSETTI ISTITUZIONALI	A01	SANITÀ E POLITICHE SOCIALI	FASCIA RETRIBUTIVA 3 (PROVVISORIA)

**A000019 IBACN - ISTITUTO PER I BENI ARTISTICI, CULTURALI E NATURALI**

Codice Servizio	Denominazione Servizio	Area Sett.	Descrizione Area settoriale	Descrizione Classe
00000387	SERVIZIO BIBLIOTECHE, ARCHIVI, MUSEI E BENI CULTURALI	A13	BENI E ATTIVITA' CULTURALI, PAESAGGIO, SPORT E POLITICHE GIOVANILI	FASCIA RETRIBUTIVA 2
00000389	SERVIZIO BENI ARCHITETTONICI E AMBIENTALI	A13	BENI E ATTIVITA' CULTURALI, PAESAGGIO, SPORT E POLITICHE GIOVANILI	FASCIA RETRIBUTIVA 2



Codice Servizio	Denominazione Servizio	Area Sett.	Descrizione Area settoriale	Descrizione Classe
00000450	SERVIZIO POLO ARCHIVISTICO REGIONALE	A10	ORGANIZZAZIONE, QUALITA' DEI PROCESSI AMMINISTRATIVI E SVILUPPO DELLE COMPETENZE	FASCIA RETRIBUTIVA 1
00000509	SERVIZIO AMMINISTRAZIONE GENERALE DELL'ISTITUTO	A10	ORGANIZZAZIONE, QUALITA' DEI PROCESSI AMMINISTRATIVI E SVILUPPO DELLE COMPETENZE	FASCIA RETRIBUTIVA 2 (PROVVISORIA)
SP000258	COMUNICAZIONE, PROMOZIONE E ATTIVITA' EDITORIALE	A13	BENI E ATTIVITA' CULTURALI, PAESAGGIO, SPORT E POLITICHE GIOVANILI	FASCIA RETRIBUTIVA 3
SP000302	PRESIDIO DEGLI ASPETTI INFORMATICI E TELEMATICI DEL POLO ARCHIVISTICO REGIONALE	A07	TECNOLOGIE DELL'INFORMAZIONE E COMUNICAZIONE (ICT)	FASCIA RETRIBUTIVA 3

#### 000AGREA AGREA - AGENZIA REGIONALE PER LE EROGAZIONI IN AGRICOLTURA

Codice Servizio	Denominazione Servizio	Area Sett.	Descrizione Area settoriale	Descrizione Classe
00000392	SERVIZIO TECNICO E DI AUTORIZZAZIONE	A11	ANALISI E GESTIONE FINANZIARIA, CONTROLLI E CERTIFICAZIONI	FASCIA RETRIBUTIVA 1
00000394	SERVIZIO GESTIONE CONTABILE ORGANISMO PAGATORE, APPROVVIGIONAMENTI, CERTIFICAZIONI	A11	ANALISI E GESTIONE FINANZIARIA, CONTROLLI E CERTIFICAZIONI	FASCIA RETRIBUTIVA 2
SP000328	COORDINAMENTO AIUTI DEL PRIMO E SECONDO PILASTRO DELLA PAC IN AMBITO SIGC	A06	AGRICOLTURA	FASCIA RETRIBUTIVA 3 (PROVVISORIA)

#### 00000940 AGENZIA SANITARIA E SOCIALE REGIONALE

Codice Servizio	Denominazione Servizio	Area Sett.	Descrizione Area settoriale	Descrizione Classe
SP000269	PRESIDIO AFFARI GENERALI, GIURIDICI E FINANZIARI DELLA AGENZIA SANITARIA E SOCIALE REGIONALE	A10	ORGANIZZAZIONE, QUALITA' DEI PROCESSI AMMINISTRATIVI E SVILUPPO DELLE COMPETENZE	FASCIA RETRIBUTIVA 3

**000INCER INTERCENT-ER - AGENZIA REGIONALE DI SVILUPPO DEI MERCATI TELEMATICI**

Codice Servizio	Denominazione Servizio	Area Sett.	Descrizione Area settoriale	Descrizione Classe
00000505	SERVIZIO BENI E SERVIZI SANITARI	A10	ORGANIZZAZIONE, QUALITA' DEI PROCESSI AMMINISTRATIVI E SVILUPPO DELLE COMPETENZE	FASCIA RETRIBUTIVA 2 (PROVVISORIA)
00000506	SERVIZIO BENI E SERVIZI DI SPESA COMUNE	A10	ORGANIZZAZIONE, QUALITA' DEI PROCESSI AMMINISTRATIVI E SVILUPPO DELLE COMPETENZE	FASCIA RETRIBUTIVA 2 (PROVVISORIA)
00000507	SERVIZIO ICT	A07	TECNOLOGIE DELL'INFORMAZIONE E COMUNICAZIONE (ICT)	FASCIA RETRIBUTIVA 2 (PROVVISORIA)
SP000326	AREA LEGALE	A09	AFFARI LEGISLATIVI, LEGALI E SUPPORTO GIURIDICO	FASCIA RETRIBUTIVA 3 (PROVVISORIA)

**00ARPCIV AGENZIA REGIONALE PER LA SICUREZZA TERRITORIALE E LA PROTEZIONE CIVILE**

Codice Servizio	Denominazione Servizio	Area Sett.	Descrizione Area settoriale	Descrizione Classe
00000438	SERVIZIO PREVENZIONE, GESTIONE EMERGENZE E VOLONTARIATO	A05	DIFESA SUOLO E COSTA, PROTEZIONE CIVILE E BONIFICA	FASCIA RETRIBUTIVA 1
00000439	SERVIZIO AFFARI GIURIDICI E CONTRATTI	A10	ORGANIZZAZIONE, QUALITA' DEI PROCESSI AMMINISTRATIVI E SVILUPPO DELLE COMPETENZE	FASCIA RETRIBUTIVA 1
00000485	SERVIZIO AMMINISTRAZIONE GENERALE, PROGRAMMAZIONE E BILANCIO	A11	ANALISI E GESTIONE FINANZIARIA, CONTROLLI E CERTIFICAZIONI	FASCIA RETRIBUTIVA 1
00000490	SERVIZIO AREA AFFLUENTI PO	A05	DIFESA SUOLO E COSTA, PROTEZIONE CIVILE E BONIFICA	FASCIA RETRIBUTIVA PER SERVIZIO SUPER
00000491	SERVIZIO AREA RENO E PO DI VOLANO	A05	DIFESA SUOLO E COSTA, PROTEZIONE CIVILE E BONIFICA	FASCIA RETRIBUTIVA PER SERVIZIO SUPER
00000492	SERVIZIO AREA ROMAGNA	A05	DIFESA SUOLO E COSTA, PROTEZIONE CIVILE E BONIFICA	FASCIA RETRIBUTIVA PER SERVIZIO SUPER
00000493	SERVIZIO COORDINAMENTO PROGRAMMI SPECIALI E PRESIDIO DI COMPETENZA	A05	DIFESA SUOLO E COSTA, PROTEZIONE CIVILE E BONIFICA	FASCIA RETRIBUTIVA 1
00000494	SERVIZIO COORDINAMENTO INTERVENTI URGENTI E MESSA IN SICUREZZA	A05	DIFESA SUOLO E COSTA, PROTEZIONE CIVILE E BONIFICA	FASCIA RETRIBUTIVA 2 (PROVVISORIA)
SP000344	SPECIALISTA TECNICO AMMINISTRATIVO - AMBITO DI BOLOGNA	A05	DIFESA SUOLO E COSTA, PROTEZIONE CIVILE E BONIFICA	FASCIA RETRIBUTIVA 3 (PROVVISORIA)

Codice Servizio	Denominazione Servizio	Area Sett.	Descrizione Area settoriale	Descrizione Classe
SP000345	SPECIALISTA ASSETTO IDROGEOLOGICO E RISCHIO IDRAULICO- AMBITO DI PIACENZA	A05	DIFESA SUOLO E COSTA, PROTEZIONE CIVILE E BONIFICA	FASCIA RETRIBUTIVA 3
SP000346	SPECIALISTA ASSETTO IDROGEOLOGICO E RISCHIO IDRAULICO	A05	DIFESA SUOLO E COSTA, PROTEZIONE CIVILE E BONIFICA	FASCIA RETRIBUTIVA 3
SP000355	COORDINAMENTO RELAZIONI INTERSETTORIALI E SUPPORTO GIURIDICO E AMMINISTRATIVO IN MATERIA DI CONTROLLI INTERNI	A10	ORGANIZZAZIONE, QUALITA' DEI PROCESSI AMMINISTRATIVI E SVILUPPO DELLE COMPETENZE	FASCIA RETRIBUTIVA 3 (PROVVISORIA)
SP000360	SPECIALISTA IN MATERIA DI SALUTE E SICUREZZA NEI LUOGHI DI LAVORO			FASCIA RETRIBUTIVA 3 (PROVVISORIA)

#### 0ARRIC12 AGENZIA REGIONALE PER LA RICOSTRUZIONE - SISMA 2012

Codice Servizio	Denominazione Servizio	Area Sett.	Descrizione Area settoriale	Descrizione Classe
00000486	SERVIZIO PER LA GESTIONE TECNICA DEGLI INTERVENTI DI RICOSTRUZIONE E PER LA GESTIONE DEI CONTRATTI E DEL CONTENZIOSO	A12	PIANIFICAZIONE TERRITORIALI E INFRASTRUTTURE	FASCIA RETRIBUTIVA 2 (PROVVISORIA)
00000487	SERVIZIO PER LA GESTIONE FINANZIARIA-AMMINISTRATIVA DEGLI INTERVENTI E RAPPORTI CON GLI ENTI LOCALI	A11	ANALISI E GESTIONE FINANZIARIA, CONTROLLI E CERTIFICAZIONI	FASCIA RETRIBUTIVA 2 (PROVVISORIA)