

Direzione Generale Risorse, Europa, innovazione e istituzioni

Servizio Sviluppo delle risorse umane, organizzazione e comunicazione di Servizio

STRUTTURA ORGANIZZATIVA



REGIONE EMILIA-ROMAGNA

INDICE

ORGANIGRAMMA DELLE STRUTTURE DELL'ASSEMBLEA LEGISLATIVA	1
- GABINETTO DEL PRESIDENTE DELL'ASSEMBLEA LEGISLATIVA REGIONALE	2
- DIREZIONE GENERALE DELL'ASSEMBLEA LEGISLATIVA REGIONALE	4
ORGANIGRAMMA DELLE STRUTTURE DELLA GIUNTA REGIONALE	9
- GABINETTO DEL PRESIDENTE DELLA GIUNTA	10
 DIREZIONI GENERALI GIUNTA REGIONALE	
- DIR. GEN. RISORSE, EUROPA, INNOVAZIONE E ISTITUZIONI	16
- DIR. GEN. AGRICOLTURA, CACCIA E PESCA	30
- DIR. GEN. ECONOMIA DELLA CONOSCENZA, DEL LAVORO E DELL'IMPRESA	44
- DIR. GEN. CURA DEL TERRITORIO E DELL'AMBIENTE	53
- DIR. GEN. CURA DELLA PERSONA, SALUTE E WELFARE	63
 AGENZIE/ISTITUTI	
- IBACN - ISTITUTO PER I BENI ARTISTICI, CULTURALI E NATURALI	71
- AGREA - AGENZIA REGIONALE PER LE EROGAZIONI IN AGRICOLTURA	75
- AGENZIA SANITARIA E SOCIALE REGIONALE	78
- INTERCENT-ER - AGENZIA REGIONALE DI SVILUPPO DEI MERCATI TELEMATICI	81
- AGENZIA REGIONALE PER LA SICUREZZA TERRITORIALE E LA PROTEZIONE CIVILE	84
- AGENZIA REGIONALE PER LA RICOSTRUZIONE - SISMA 2012	94
 REPORTISTICA	
- ELENCO DEI DIRIGENTI DELL'ASSEMBLEA E DELLA GIUNTA REGIONALE SUDDIVISI SECONDO IL RUOLO RICOPERTO	96
- AREE SETTORIALI E CLASSI RETRIBUTIVE STRUTTURE DIRIGENZIALI ASSEMBLEA LEGISLATIVA E GIUNTA REGIONALE	102

ORGANIGRAMMA DELLE STRUTTURE DELL'ASSEMBLEA LEGISLATIVA REGIONALE

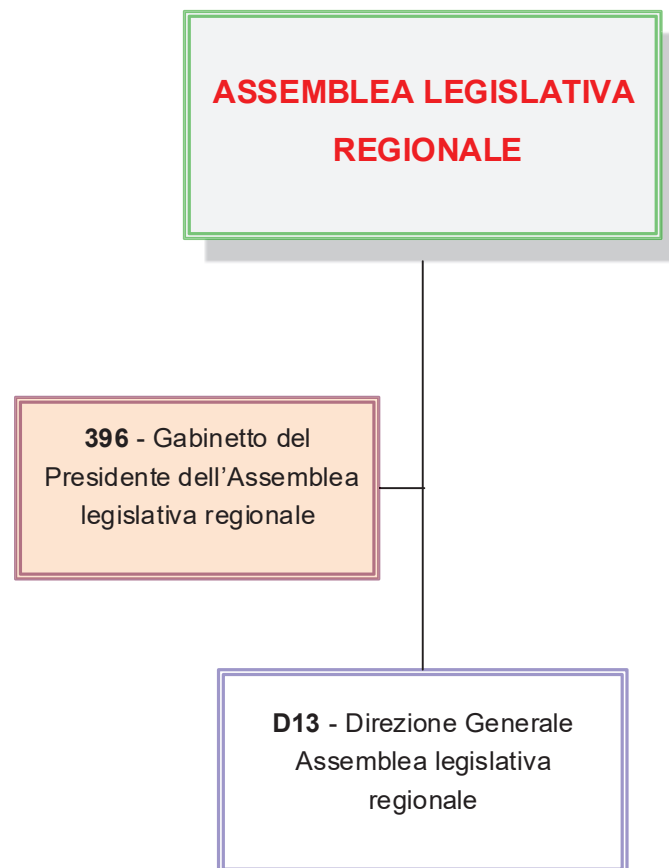

GABINETTO DEL PRESIDENTE DELL'ASSEMBLEA LEGISLATIVA REGIONALE

396 - Gabinetto del Presidente
dell'Assemblea legislativa
regionale

Leonardo Draghetti
(Responsabile ad interim)

442. Serv. Informazione
e comunicazione istituzionale

Marco Sacchetti

 STRUTTURE SPECIALI

00000396 GABINETTO DEL PRESIDENTE DELL'ASSEMBLEA LEGISLATIVA

Resp. Ad Interim: **LEONARDO DRAGHETTI**

Unità Funzionali in staff al Gabinetto del Presidente dell'Assemblea Legislativa regionale

Q0001229 P.O.: COORDINAMENTO ATTIVITA' AMMINISTRATIVA, CONTABILE E DI SEGRETERIA

4498 EMILIANA BERTOLINI

00000442 SERV.INFORMAZIONE E COMUNICAZIONE ISTITUZIONALE

8805 **MARCO SACCHETTI**

Art.63

ASSEMBLEA LEGISLATIVA REGIONALE

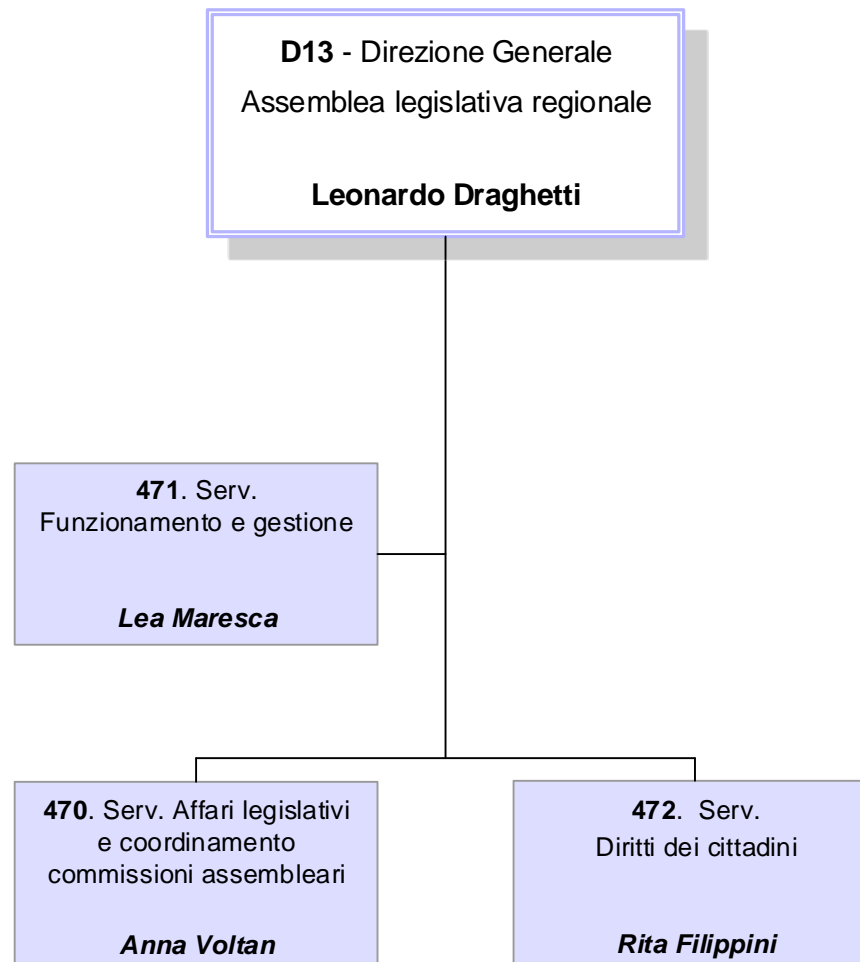

D0000013 DIR. GEN. DELL'ASSEMBLEA LEGISLATIVA REGIONALEDirettore: **LEONARDO DRAGHETTI****Unità Funzionali in staff alla Direzione Generale**

Q0001126	P.O.: INNOVAZIONE ORGANIZZATIVA, SISTEMI DI QUALITA' E CUSTOMER SATISFACTION	12021	RICCARDO MARCHIONI
Q0001127	P.O.: STAFF ALLA DIREZIONE GENERALE E ALL'UFFICIO DI PRESIDENZA	4505	SABRINA GALIOTTO
Q0001146	P.O.: INFORMAZIONE E DOCUMENTAZIONE SU POLITICHE E ATTIVITA' DELL'UNIONE EUROPEA	31167	STEFANIA FENATI
Q0001323	P.O.: SUPPORTO IN MATERIA DI PARTECIPAZIONE DELL'ASSEMBLEA LEGISLATIVA ALLA FORMAZIONE ED ATTUAZIONE DEL DIRITTO UE	5707	BARBARA ATTILI
Q0001324	P.O.: PARTECIPAZIONE, LEGALITA' E RELAZIONI ISTITUZIONALI	6065	ROSSANA MENGOZZI
Q0001478	P.O.: SVILUPPO, RELAZIONI SINDACALI E BENESSERE ORGANIZZATIVO	4149	PIETRO CARUGO

00000470 SERV.AFFARI LEGISLATIVI E COORDINAMENTO COMMISSIONI ASSEMBLEARI85819 **ANNA VOLTAN****SP000321 PROF.SUPPORTO ALLE COMMISSIONI E RACCORDO LAVORI ASSEMBLEARI**10545 **PRIMAROSA FINI**

Q0001129 P.O.: RESOCONTAZIONE INTEGRALE, MONITORAGGIO ATTI E RICHIESTE DI ACCESSO DEI CONSIGLIERI REGIONALI

10318 **SUSANNA CASONI**

Q0001130 P.O.: COORDINAMENTO E ASSISTENZA TECNICO - GIURIDICA ALLO SVOLGIMENTO DELLE SEDUTE ASSEMBLEARI

70131 **GIUSEPPINA ROSITANO**

D0000013 DIR. GEN. DELL'ASSEMBLEA LEGISLATIVA REGIONALEDirettore: **LEONARDO DRAGHETTI**

Q0001131	P.O.: FASE PREPARATORIA ALLO SVOLGIMENTO DELLE SEDUTE ASSEMBLEARI	54209	RINALDO MONTANARI
Q0001134	P.O.: SUPPORTO ALLE COMMISSIONI ASSEMBLEARI ED IN PARTICOLARE ALLA COMMISSIONE POLITICHE PER LA SALUTE E POLITICHE SOCIALI	4282	ANNARITA SILVIA DI GIROLAMO
Q0001135	P.O.: SUPPORTO ALLE COMMISSIONI ASSEMBLEARI ED IN PARTICOLARE ALLA COMMISSIONE BILANCIO, AFFARI GENERALI ED ISTITUZIONALI	19305	CLAUDIA CATTOLI
Q0001136	P.O.: SUPPORTO ALLE COMMISSIONI ASSEMBLEARI ED IN PARTICOLARE ALLA COMMISSIONE POLITICHE ECONOMICHE	30618	GIOVANNI FANTOZZI
Q0001137	P.O.: SUPPORTO ALLE COMMISSIONI ASSEMBLEARI ED IN PARTICOLARE ALLA COMMISSIONE TERRITORIO, AMBIENTE, MOBILITA'	33050	SAMUELA FIORINI
Q0001138	P.O.: SUPPORTO ALLE COMMISSIONI ASSEMBLEARI ED IN PARTICOLARE ALLE COMMISSIONI CULTURA, SCUOLA, FORMAZIONE, LAVORO E PER LA PARITA' E DIRITTI	87326	ADOLFO ZAULI
Q0001325	P.O.: VALUTAZIONE DELLE POLITICHE PUBBLICHE E SEMPLIFICAZIONE AMMINISTRATIVA	11808	ENZO MADONNA
Q0001326	P.O.: MONITORAGGIO RIFORME ISTITUZIONALI - NORMATIVA ELETTORALE - NORMATIVA ANTICORRUZIONE E TRASPARENZA	84375	MARA VERONESE
Q0001327	P.O.: ANALISI NORMATIVA E CONSULENZA GIURIDICA IN MATERIA DI CONTRATTI PUBBLICI	44330	STEFANO LIPPARINI
Q0001479	P.O.: TRATTAMENTO DATI PERSONALI E CONSULENZA GIURIDICA	3828	DAVIDE BALDAZZI

00000471 SERV.FUNZIONAMENTO E GESTIONE13872 **LEA MARESCA**

D0000013 DIR. GEN. DELL'ASSEMBLEA LEGISLATIVA REGIONALEDirettore: **LEONARDO DRAGHETTI**

Q0001132	P.O.: ARCHIVIO E PROTOCOLLO	1628	TIZIANA RAVASIO
Q0001141	P.O.: LOGISTICA, MANUTENZIONI E SICUREZZA	5936	MARCO MAZZOLA
Q0001209	P.O.: INNOVAZIONE E SEMPLIFICAZIONE	10614	CRISTINA GILODI
Q0001233	P.O.: GESTIONE DEL PERSONALE DELLE STRUTTURE SPECIALI E ORDINARIE DELL'ASSEMBLEA LEGISLATIVA	11973	ANTONELLA CAVALLUCCI
Q0001234	P.O.: AREA PROGRAMMAZIONE FINANZIARIA E GESTIONE DELLA SPESA	444	GIUSEPPA FALANGA
Q0001465	P.O.: COORDINAMENTO E SUPPORTO GIURIDICO - OPERATIVO IN MATERIA DI CONTRATTI PUBBLICI	5113	ALESSIA SERVELLO
Q0001480	P.O.: INDENNITA' E COMPENSI	11664	FILOMENA ZULLO
Q0001482	P.O.: GESTIONE E SUPPORTO ALLO SVILUPPO DELLE APPLICAZIONI INFORMATICHE E DEI SITI WEB DELL'ASSEMBLEA LEGISLATIVA	11650	GIOVANNA FAVERO

00000472 SERV.DIRITTI DEI CITTADINI10298 **RITA FILIPPINI****SP000322 PROF.SUPPORTO AGLI ORGANI DI GARANZIA E PROMOZIONE DELLA CITTADINANZA ATTIVA**25100 **ALESSANDRO CRISERA'**

Q0001145	P.O.: COORDINAMENTO ATTIVITA' BIBLIOTECA E VIDEOTECA DELL'ASSEMBLEA LEGISLATIVA	2155	CLAUDIA ANTONINI
Q0001147	P.O.: SUPPORTO ALLE ATTIVITA' DI PROMOZIONE DELLA CITTADINANZA ATTIVA	10620	ROSA MARIA MANARI

D0000013 DIR. GEN. DELL'ASSEMBLEA LEGISLATIVA REGIONALEDirettore: **LEONARDO DRAGHETTI**

Q0001219	P.O.: DEFINIZIONE DELLE CONTROVERSIE, VIGILANZA E CONTROLLO SULLA PAR CONDICIO	3166	ANNA GNESIN
Q0001236	P.O.: CONCILIAZIONE E CONTRATTI	7497	CARLA ZOTTI
Q0001329	P.O.: COORDINAMENTO E INTEGRAZIONE DELLE ATTIVITA' DELL'AREA GARANTE PER L'INFANZIA E L'ADOLESCENZA, DELL'AREA GARANTE DELLE PERSONE PRIVATE DELLA LIBERTA' PERSONALE E SVILUPPO DI PROGRAMMI TRASVERSALI PER LA TUTELA DEI DIRITTI E DELLE PARITA'	3365	ANTONELLA GRAZIA
Q0001330	P.O.: DIFESA CIVICA, PARI OPPORTUNITA' E RISPETTO DEL PRINCIPIO DI NON DISCRIMINAZIONE	11899	EMILIO LONARDO
Q0001457	P.O.: COORDINAMENTO DELLE ATTIVITA' IN MATERIA DI EDITORIA LOCALE A SUPPORTO DEL CORECOM	2651	MASSIMO PARRUCCI
Q0001481	P.O.: SUPPORTO ALLA CONSULTA DEGLI EMILIANO ROMAGNOLI NEL MONDO	4502	GIANFRANCO CODA

ORGANIGRAMMA DELLE STRUTTURE DELLA GIUNTA REGIONALE

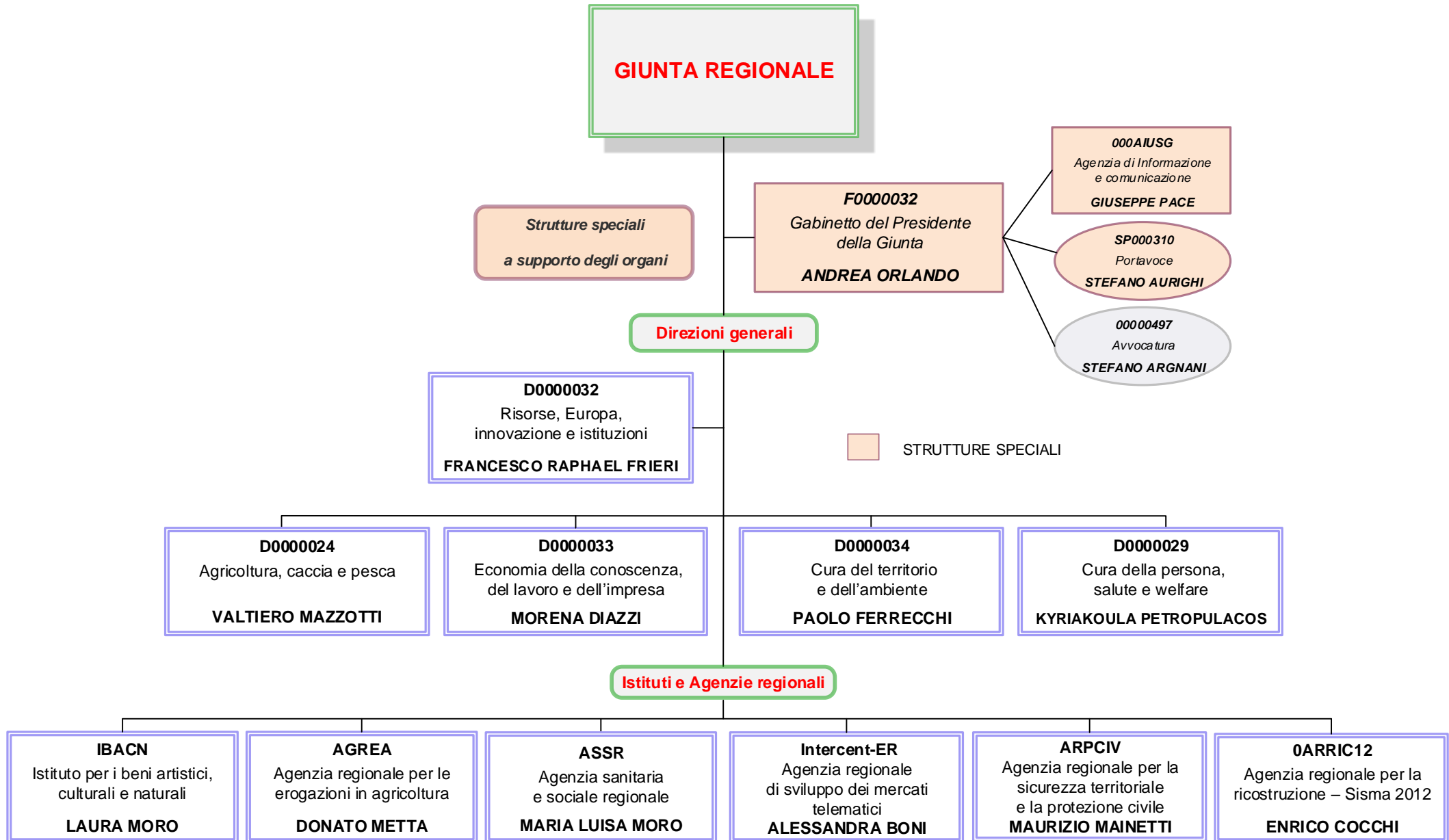

GABINETTO DEL PRESIDENTE DELLA GIUNTA

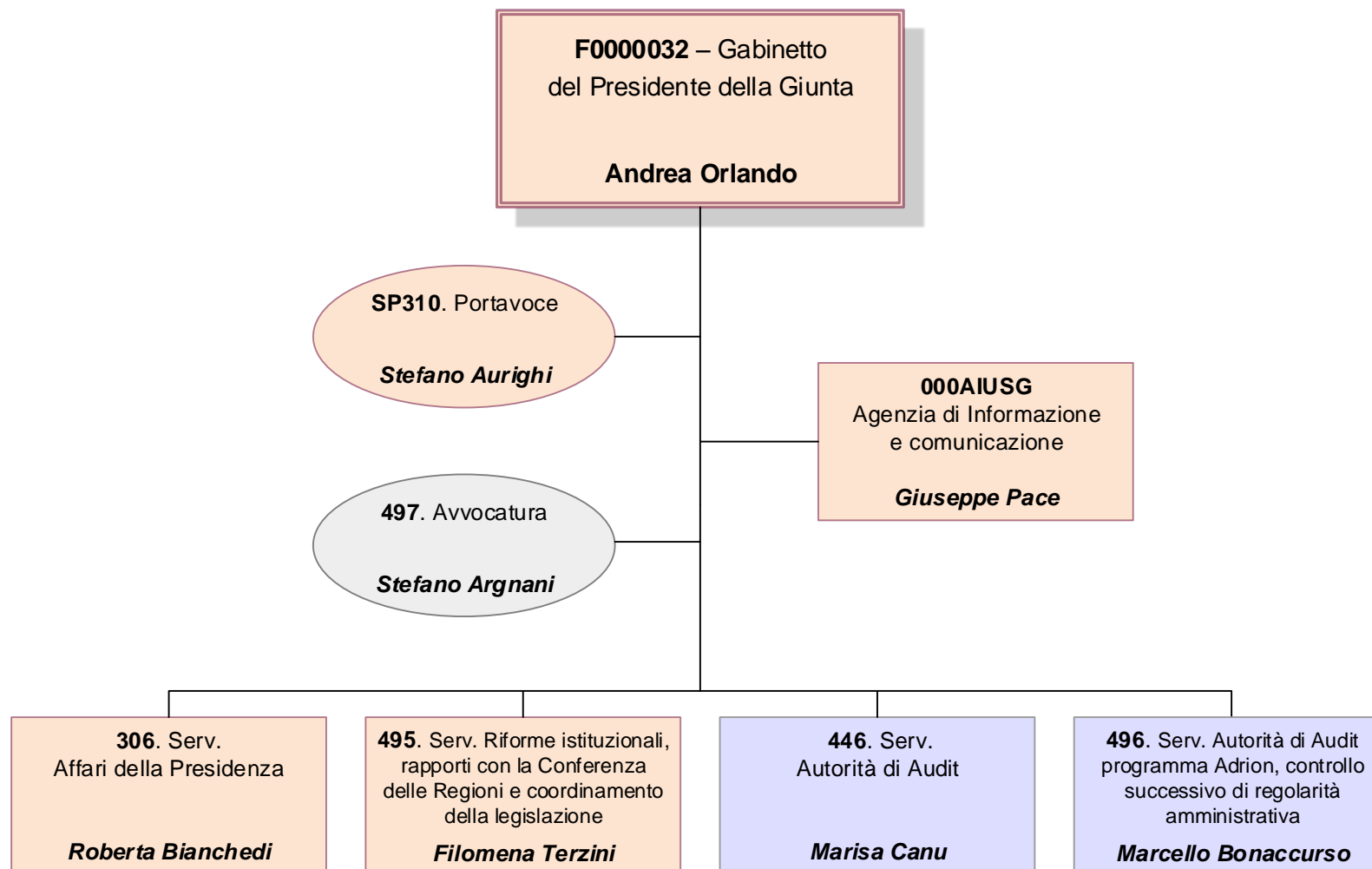

STRUTTURE SPECIALI

PRESIDENZA DELLA GIUNTA REGIONALE
ASSESSORATO COORDINAMENTO DELLE POLITICHE EUROPEE ALLO SVILUPPO, SCUOLA, FORMAZIONE PROFESSIONALE, UNIVERSITA', RICERCA E LAVORO
ASSESSORATO TRASPORTI, RETI INFRASTRUTTURALI MATERIALI E IMMATERIALI, PROGRAMMAZIONE TERRITORIALE E AGENDA DIGITALE
ASSESSORATO CULTURA, POLITICHE GIOVANILI E POLITICHE PER LA LEGALITA'
ASSESSORATO BILANCIO, RIORDINO ISTITUZIONALE, RISORSE UMANE E PARI OPPORTUNITA'

F0000032 GABINETTO DEL PRESIDENTE DELLA GIUNTACapo di Gabinetto: **ANDREA ORLANDO****Unità Funzionali in staff al Gabinetto del Presidente della Giunta**

SP000148	<u>PROF.STUDIO E RICERCA IN MATERIA DI FINANZA LOCALE E DI MONITORAGGIO DELLE SPESE DELLA P.A.</u>	9438	ALBERTO SCEDA	Art.63
SP000162	<u>PROF.STUDIO E RICERCA IN MATERIA DI ATTIVITA' ISTITUZIONALI DELLA PRESIDENZA</u>	14169	ANTONELLA Busetto	Art.63
SP000274	<u>PROF.SPECIALISTA IN PROGRAMMAZIONE E ORGANIZZAZIONE DI ATTIVITA' DI MARKETING E COMUNICAZIONE CORRELATE ALLE RELAZIONI ISTITUZIONALI</u>	11044	ANNAMARIA BERNABE'	Art.63
SP000310	<u>PORTAVOCE</u>	7509	STEFANO AURIGHI	Art.63
SP000350	<u>PROF.STUDIO E RICERCA NELL'AMBITO DELLE ATTIVITA' INERENTI LA SEMPLIFICAZIONE AMMINISTRATIVA E PROCESSI DI DEMOCRAZIA PARTECIPATIVA</u>	11322	FRANCESCA PARON	Art.63

PRESIDENZA DELLA GIUNTA REGIONALE
 ASSESSORATO COORDINAMENTO DELLE POLITICHE EUROPEE ALLO SVILUPPO, SCUOLA, FORMAZIONE PROFESSIONALE, UNIVERSITA', RICERCA E LAVORO
 ASSESSORATO TRASPORTI, RETI INFRASTRUTTURALI MATERIALI E IMMATERIALI, PROGRAMMAZIONE TERRITORIALE E AGENDA DIGITALE
 ASSESSORATO CULTURA, POLITICHE GIOVANILI E POLITICHE PER LA LEGALITA'
 ASSESSORATO BILANCIO, RIORDINO ISTITUZIONALE, RISORSE UMANE E PARI OPPORTUNITA'

F0000032 GABINETTO DEL PRESIDENTE DELLA GIUNTA

Capo di Gabinetto: **ANDREA ORLANDO**

SP000354	<u>PROF.SPECIALISTA IN ATTIVITA' DI INTEGRAZIONE E PROMOZIONE DELLE POLITICHE DI SVILUPPO REGIONALE, CON PARTICOLARE RIFERIMENTO AL PATTO PER IL LAVORO</u>	8242	ELENA ROSSI	Art.63
Q0000373	P.O.: ATTIVITA' AMMINISTRATIVE E DI BILANCIO LEGATE ALLE POLITICHE PER LA SICUREZZA E LA POLIZIA LOCALE	10319	ANNALISA ORLANDI	
Q0000890	P.O.: SICUREZZA INTEGRATA E LEGALITA'	3762	GIAN GUIDO NOBILI	
Q0000891	P.O.: SUPPORTO AL SERVIZIO AFFARI DELLA PRESIDENZA NELLE ATTIVITA' INERENTI I RAPPORTI INTERISTITUZIONALI		
Q0001183	P.O.: ASSI DELL'AGENDA DIGITALE (ADER) E IN PARTICOLARE DI QUELLE IN AMBITO OPEN SOURCE	1901	GIOVANNI GRAZIA	
Q0001185	P.O.: PROGRAMMI DELL'AGENDA DIGITALE (ADER)	11648	MASSIMO FUSTINI	
Q0001225	P.O.: SICUREZZA E POLIZIA LOCALE	2748	GIAN LUCA ALBERTAZZI	
Q0001260	P.O.: COORDINAMENTO DELL'AGENDA DIGITALE (ADER)	4663	DIMITRI TARTARI	
Q0001261	P.O.: ATTIVITA' INTERSETTORIALI IN MATERIA DI INTERVENTI ECONOMICI SUL TERRITORIO	8214	FRANCESCA MATTIOLI	
Q0001320	P.O.: RELAZIONI INTERNAZIONALI	66003	ROSSANA PREUS	
00000306	SERV.AFFARI DELLA PRESIDENZA	9250	ROBERTA BIANCHEDI	Art.63
SP000164	<u>PROF.SPECIALISTA PROCEDURE ATTI GIUNTA E RAPPORTI GIUNTA ASSEMBLEA LEGISLATIVA</u>		

PRESIDENZA DELLA GIUNTA REGIONALE
ASSESSORATO COORDINAMENTO DELLE POLITICHE EUROPEE ALLO SVILUPPO, SCUOLA, FORMAZIONE PROFESSIONALE, UNIVERSITA', RICERCA E LAVORO
ASSESSORATO TRASPORTI, RETI INFRASTRUTTURALI MATERIALI E IMMATERIALI, PROGRAMMAZIONE TERRITORIALE E AGENDA DIGITALE
ASSESSORATO CULTURA, POLITICHE GIOVANILI E POLITICHE PER LA LEGALITA'
ASSESSORATO BILANCIO, RIORDINO ISTITUZIONALE, RISORSE UMANE E PARI OPPORTUNITA'

F0000032 GABINETTO DEL PRESIDENTE DELLA GIUNTACapo di Gabinetto: **ANDREA ORLANDO**

Q0000406 P.O.: BOLLETTINO UFFICIALE RER TELEMATICO

10221 LORELLA CARAVITA

Q0000925 P.O.: ATTIVITA' GESTIONALI, AMMINISTRATIVE E CONTABILI DEL GABINETTO DEL PRESIDENTE

26655 MAURIZIO DE MASI

00000446 SERV.AUTORITA' DI AUDIT10623 **MARISA CANU**

Art.18

Q0001022 P.O.: ATTIVITA' DI AUDIT PER IL FONDO EUROPEO DI SVILUPPO REGIONALE

3934 ANTONELLA EVELYN LIBERATORE

Q0001243 P.O.: ATTIVITA' DI AUDIT PER IL FONDO SOCIALE EUROPEO

11724 NICCOLO' RANGONI MACCHIAVELLI

00000495 SERV.RIFORME ISTITUZIONALI, RAPPORTI CON LA CONFERENZA DELLE REGIONI E COORDINAMENTO DELLA LEGISLAZIONE80101 **FILOMENA TERZINI**

Q0001187 P.O.: ATTIVITA' NORMATIVA E INTEGRAZIONE FUNZIONALE PER LA SEMPLIFICAZIONE

3819 LUIGI RAMENGHI

Q0001215 P.O.: RIFORME ISTITUZIONALI E AMMINISTRATIVE

3855 MARTA DE GIORGI

Q0001454 P.O.: COORDINAMENTO DELLE SEDI DELLA CONCERTAZIONE INTERISTITUZIONALE

6037 ANDREA BERNARDO

PRESIDENZA DELLA GIUNTA REGIONALE
ASSESSORATO COORDINAMENTO DELLE POLITICHE EUROPEE ALLO SVILUPPO, SCUOLA, FORMAZIONE PROFESSIONALE, UNIVERSITA', RICERCA E LAVORO
ASSESSORATO TRASPORTI, RETI INFRASTRUTTURALI MATERIALI E IMMATERIALI, PROGRAMMAZIONE TERRITORIALE E AGENDA DIGITALE
ASSESSORATO CULTURA, POLITICHE GIOVANILI E POLITICHE PER LA LEGALITA'
ASSESSORATO BILANCIO, RIORDINO ISTITUZIONALE, RISORSE UMANE E PARI OPPORTUNITA'

F0000032 GABINETTO DEL PRESIDENTE DELLA GIUNTACapo di Gabinetto: **ANDREA ORLANDO****00000496 SERV.AUTORITA' DI AUDIT PROGRAMMA ADRION, CONTROLLO SUCCESSIVO DI
REGOLARITA' AMMINISTRATIVA**10322 **MARCELLO BONACCURSO**

Q0001486 P.O.: ATTIVITA' DI AUDIT PER IL PROGRAMMA ADRION

52842 **MICHELE MIGLIORI****00000497 AVVOCATURA**9437 **STEFANO ARGNANI**

Q0000468 P.O.: AMMINISTRAZIONE DEL CONTENZIOSO

71177 **ROSA RITA RUSSO**

Q0000469 P.O.: LEGALE ADDETTO ALLA DIFESA IN GIUDIZIO DELL'ENTE ED ATTIVITA' STRAGIUDIZIALE - 1

1507 **GAETANO PULIATTI**

Q0000470 P.O.: LEGALE ADDETTO ALLA DIFESA IN GIUDIZIO DELL'ENTE ED ATTIVITA' STRAGIUDIZIALE - 2

1437 **CLAUDIA MENINI**

Q0000828 P.O.: LEGALE ADDETTO ALLA DIFESA IN GIUDIZIO DELL'ENTE ED ATTIVITA' STRAGIUDIZIALE - 3

11876 **SILVIA RICCI**

Q0001335 P.O.: LEGALE ADDETTO ALLA DIFESA IN GIUDIZIO DELL'ENTE ED ATTIVITA' STRAGIUDIZIALE - 4

11642 **FABRIZIA SENOFONTE**

PRESIDENZA DELLA GIUNTA REGIONALE
ASSESSORATO COORDINAMENTO DELLE POLITICHE EUROPEE ALLO SVILUPPO, SCUOLA, FORMAZIONE PROFESSIONALE, UNIVERSITA', RICERCA E LAVORO
ASSESSORATO TRASPORTI, RETI INFRASTRUTTURALI MATERIALI E IMMATERIALI, PROGRAMMAZIONE TERRITORIALE E AGENDA DIGITALE
ASSESSORATO CULTURA, POLITICHE GIOVANILI E POLITICHE PER LA LEGALITA'
ASSESSORATO BILANCIO, RIORDINO ISTITUZIONALE, RISORSE UMANE E PARI OPPORTUNITA'

F0000032 GABINETTO DEL PRESIDENTE DELLA GIUNTACapo di Gabinetto: **ANDREA ORLANDO****000AIUSG AGENZIA DI INFORMAZIONE E COMUNICAZIONE**5930 **GIUSEPPE PACE**

Art.63

SP000320 CAPO UFFICIO STAMPA1141 **PAOLO RAMBALDI**

Q0000374 P.O.: COORDINAMENTO DELLE FUNZIONI AMMINISTRATIVE/CONTABILI E ORGANIZZATIVE

3469 **FRANCA MINELLI**

CAPO REDATTORE PROFESSIONISTA

1605 **DANIELA VILLANI**

VICE CAPO REDATTORE

11421 **BRUNELLA BUTTIERI**

VICE CAPO REDATTORE

11918 **ELENA CONTINI**

VICE CAPO REDATTORE

31135 **PAOLA FEDRIGA**

CAPO SERVIZIO

20137 **OLGA CAVINA**

CAPO SERVIZIO

10032 **TIZIANA GARDINI**

CAPO SERVIZIO

10811 **CINZIA LEONI**

CAPO SERVIZIO

3703 **GIANNI BOSELLI**

RISORSE, EUROPA, INNOVAZIONE E ISTITUZIONI

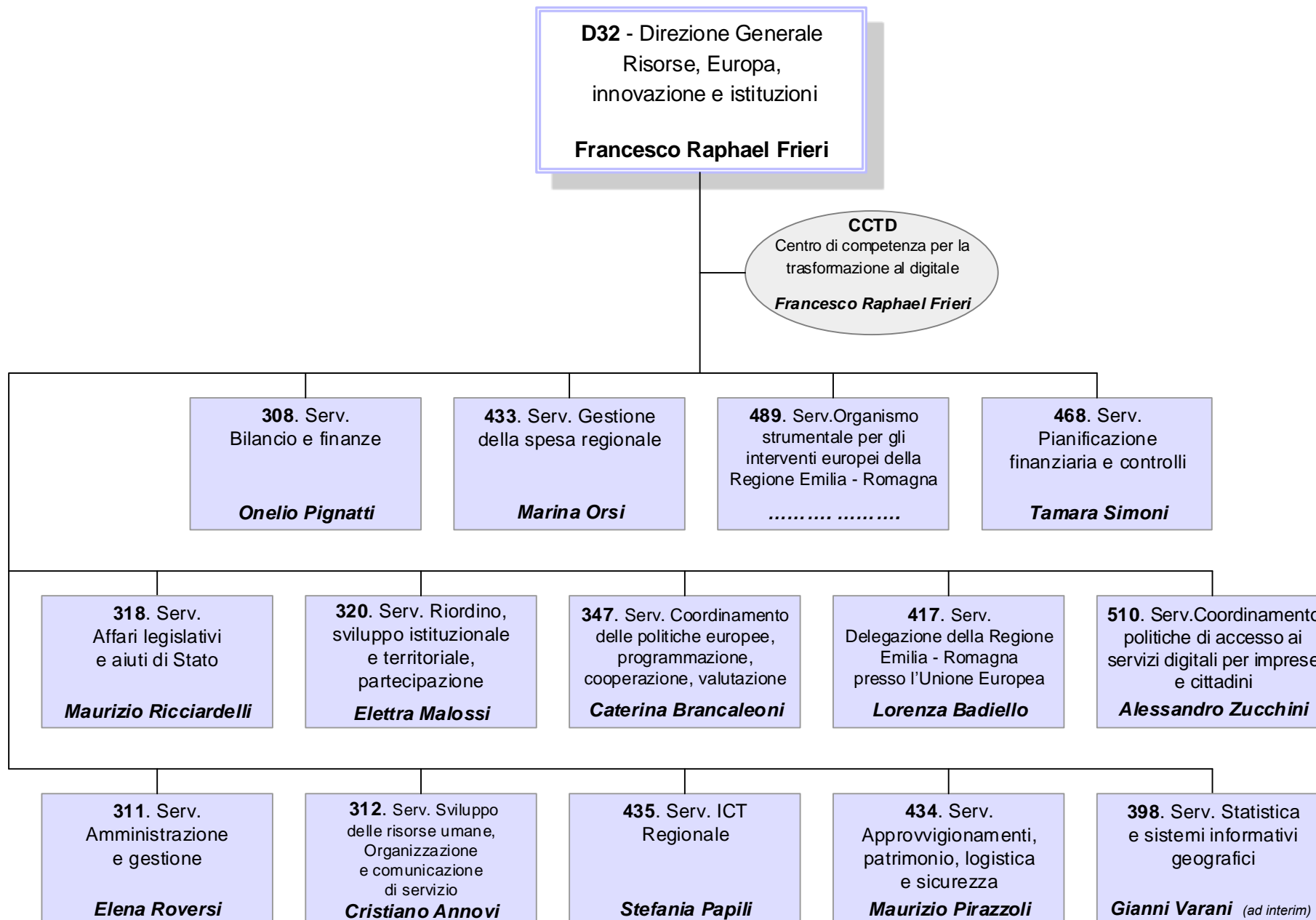

PRESIDENZA DELLA GIUNTA REGIONALE
VICEPRESIDENZA E ASSESSORATO ALLE POLITICHE DI WELFARE E POLITICHE ABITATIVE
ASSESSORATO COORDINAMENTO DELLE POLITICHE EUROPEE ALLO SVILUPPO, SCUOLA, FORMAZIONE PROFESSIONALE, UNIVERSITA', RICERCA E LAVORO
ASSESSORATO TRASPORTI, RETI INFRASTRUTTURALI MATERIALI E IMMATERIALI, PROGRAMMAZIONE TERRITORIALE E AGENDA DIGITALE
ASSESSORATO BILANCIO, RIORDINO ISTITUZIONALE, RISORSE UMANE E PARI OPPORTUNITA'

D0000032 DIR. GEN. RISORSE, EUROPA, INNOVAZIONE E ISTITUZIONIDirettore: **FRANCESCO RAPHAEL FRIERI****Unità Funzionali in staff alla Direzione Generale**

Q0001334	P.O.: ATTIVITA' DI TRASFORMAZIONE DIGITALE E ORGANIZZATIVA	4208	STEFANIA SPARACO
Q0001449	P.O.: AUTORITA' DI CERTIFICAZIONE PROGRAMMA ADRION	12081	BARBARA PARMA
Q0001450	P.O.: FONDO PER LO SVILUPPO E LA COESIONE E CONTABILITA' DI DIREZIONE	3931	LORENZO SERVIDIO

00000308 SERV.BILANCIO E FINANZE 5795 **ONELIO PIGNATTI****SP000167 PROF.TRIBUTI E SANZIONI TRIBUTARIE** 7874 **ANNA PREVIATI****SP000334 PROF.PRESIDIO TECNICO SPECIALISTICO IN MATERIA DI BILANCIO** 77045 **ANTONELLA SOLDATI**Q0000411 P.O.: GESTIONE TRIBUTI REGIONALI 10700 **RITA BAISI**Q0000414 P.O.: RENDICONTO GENERALE, VARIAZIONI DI BILANCIO E PRESIDIO OBIETTIVI FINANZA PUBBLICA 10698 **MICHELA PIACENTINI**

PRESIDENZA DELLA GIUNTA REGIONALE
VICEPRESIDENZA E ASSESSORATO ALLE POLITICHE DI WELFARE E POLITICHE ABITATIVE
ASSESSORATO COORDINAMENTO DELLE POLITICHE EUROPEE ALLO SVILUPPO, SCUOLA, FORMAZIONE PROFESSIONALE, UNIVERSITA', RICERCA E LAVORO
ASSESSORATO TRASPORTI, RETI INFRASTRUTTURALI MATERIALI E IMMATERIALI, PROGRAMMAZIONE TERRITORIALE E AGENDA DIGITALE
ASSESSORATO BILANCIO, RIORDINO ISTITUZIONALE, RISORSE UMANE E PARI OPPORTUNITA'

D0000032 DIR. GEN. RISORSE, EUROPA, INNOVAZIONE E ISTITUZIONIDirettore: **FRANCESCO RAPHAEL FRIERI**

Q0000417	P.O.: STRUMENTI DELLA PROGRAMMAZIONE FINANZIARIA	3590	MARCO FRANCESCO MORRONE
Q0000422	P.O.: SANZIONI TRIBUTARIE	11188	MARIA ROSA GHEDUZZI
Q0000709	P.O.: ANALISI E GESTIONE DEL CREDITO	11776	ENRICO CRABBIA
Q0001210	P.O.: GESTIONE DEL CONTENZIOSO TRIBUTARIO	1745	LUCA FONTANA
Q0001437	P.O.: CONTABILITA' ECONOMICO - PATRIMONIALE
Q0001438	P.O.: PRESIDIO GIURIDICO PER IL SISTEMA DELLE CONFERENZE IN MATERIA DI POLITICHE FINANZIARIE	20491	LANFRANCO VICENZI
Q0001483	P.O.: ANALISI, GESTIONE E CONTROLLO DELLE ENTRATE	11752	MARCO GIOVANNINI
Q0001513	P.O.: SUPPORTO AI PROCESSI CONTABILI DIGITALI	10898	BENEDETTA BONDI

00000311 SERV.AMMINISTRAZIONE E GESTIONE10257 **ELENA ROVERSI**

Q0000438	P.O.: ELABORAZIONE DATI DEL SISTEMA INFORMATIVO DEL PERSONALE	10689	BARBARA GABUSI
Q0000440	P.O.: TRATTAMENTO ECONOMICO DEL PERSONALE	11775	CRISTINA DOVESI

PRESIDENZA DELLA GIUNTA REGIONALE
 VICEPRESIDENZA E ASSESSORATO ALLE POLITICHE DI WELFARE E POLITICHE ABITATIVE
 ASSESSORATO COORDINAMENTO DELLE POLITICHE EUROPEE ALLO SVILUPPO, SCUOLA, FORMAZIONE PROFESSIONALE, UNIVERSITA', RICERCA E LAVORO
 ASSESSORATO TRASPORTI, RETI INFRASTRUTTURALI MATERIALI E IMMATERIALI, PROGRAMMAZIONE TERRITORIALE E AGENDA DIGITALE
 ASSESSORATO BILANCIO, RIORDINO ISTITUZIONALE, RISORSE UMANE E PARI OPPORTUNITA'

D0000032 DIR. GEN. RISORSE, EUROPA, INNOVAZIONE E ISTITUZIONIDirettore: **FRANCESCO RAPHAEL FRIERI**

Q0000441 P.O.: CESSAZIONI DEL RAPPORTO DI LAVORO

.....

Q0000444 P.O.: SUPPORTO GIURIDICO AL SERVIZIO

11677 SIMONE VARTULI

Q0000445 P.O.: ATTIVITA' FISCALI, CONTRIBUTIVE E ASSICURATIVE

11647 ALESSANDRA GROSSI

Q0001186 P.O.: SUPPORTO CUG. E PARI OPPORTUNITA'

318 ANNALISA VANNESCHI

Q0001445 P.O.: SISTEMA DOCUMENTALE E ARCHIVIO MATRICOLARE

11707 ALESSANDRO RIGHINI

Q0001446 P.O.: ATTIVITA' DI PROTOCOLLAZIONE, GESTIONE DEGLI ATTI AMMINISTRATIVI E RILASCIO DEGLI STRUMENTI DI IDENTIFICAZIONE

11636 MONICA MAINI

Q0001469 P.O.: ISTITUTI GIURIDICI DEL RAPPORTO DI LAVORO ORARIO, ASSENZE, TRASFERTE

11954 GIORGIO AMENDOLARA

00000312 SERV.SVILUPPO DELLE RISORSE UMANE, ORGANIZZAZIONE E COMUNICAZIONE DI SERVIZIO6066 **CRISTIANO ANNOVI****SP000297 PROF.AZIONI DI COMUNICAZIONE E DI ASCOLTO INTERNO**10212 **GIANNI VARANI****SP000319 PROF.RIORDINO ISTITUZIONALE E COORDINAMENTO ISTITUTI GIURIDICI COMPLESSI**

.....

PRESIDENZA DELLA GIUNTA REGIONALE
 VICEPRESIDENZA E ASSESSORATO ALLE POLITICHE DI WELFARE E POLITICHE ABITATIVE
 ASSESSORATO COORDINAMENTO DELLE POLITICHE EUROPEE ALLO SVILUPPO, SCUOLA, FORMAZIONE PROFESSIONALE, UNIVERSITA', RICERCA E LAVORO
 ASSESSORATO TRASPORTI, RETI INFRASTRUTTURALI MATERIALI E IMMATERIALI, PROGRAMMAZIONE TERRITORIALE E AGENDA DIGITALE
 ASSESSORATO BILANCIO, RIORDINO ISTITUZIONALE, RISORSE UMANE E PARI OPPORTUNITA'

D0000032 DIR. GEN. RISORSE, EUROPA, INNOVAZIONE E ISTITUZIONIDirettore: **FRANCESCO RAPHAEL FRIERI****SP000332 PROF.PRESIDIO DEI RUOLI ISTITUZIONALI DEL SERVIZIO**

.....

Q0000402 P.O.: UFFICIO RELAZIONI CON IL PUBBLICO

63971 GINA MARIA PIETRANTONIO

Q0000447 P.O.: GESTIONE DELLE AZIONI DI SVILUPPO DELLE COMPETENZE E FORMAZIONE

2812 VALENTINA FIORENTINI

Q0000448 P.O.: FABBI SOGNI PROFESSIONALI E ASSUNZIONI

46615 PAOLA MALAGUTI

Q0000450 P.O.: GESTIONE DELLE RISORSE UMANE DELLE STRUTTURE SPECIALI E IN CONVENZIONE, PROCEDIMENTI DISCIPLINARI E SUPPORTO GIURIDICO

1345 CRISTIANA AGUGLIA

Q0000818 P.O.: STRUTTURE E PROCESSI ORGANIZZATIVI

11714 SILVIA STIGNANI

Q0000884 P.O.: RELAZIONI SINDACALI

5974 LUCIA LAFRATTA

Q0000894 P.O.: COMUNICAZIONE DI SERVIZIO E TRASPARENZA

10619 MILCO FORNI

Q0001444 P.O.: PROGRAMMAZIONE ATTIVITA' E SISTEMI DI VALUTAZIONE

11959 ASSUNTA IAQUINTA

00000318 SERV.AFFARI LEGISLATIVI E AIUTI DI STATO68361 **MAURIZIO RICCIARDELLI****SP000335 PROF.CONSULENZA GIURIDICA E SANZIONI AMMINISTRATIVE**11342 **ROBERTO GHISOLI**

Ad Interim

PRESIDENZA DELLA GIUNTA REGIONALE
 VICEPRESIDENZA E ASSESSORATO ALLE POLITICHE DI WELFARE E POLITICHE ABITATIVE
 ASSESSORATO COORDINAMENTO DELLE POLITICHE EUROPEE ALLO SVILUPPO, SCUOLA, FORMAZIONE PROFESSIONALE, UNIVERSITA', RICERCA E LAVORO
 ASSESSORATO TRASPORTI, RETI INFRASTRUTTURALI MATERIALI E IMMATERIALI, PROGRAMMAZIONE TERRITORIALE E AGENDA DIGITALE
 ASSESSORATO BILANCIO, RIORDINO ISTITUZIONALE, RISORSE UMANE E PARI OPPORTUNITA'

D0000032 DIR. GEN. RISORSE, EUROPA, INNOVAZIONE E ISTITUZIONIDirettore: **FRANCESCO RAPHAEL FRIERI****SP000351 PROF. CONSULENZA GIURIDICA E AIUTI DI STATO**11342 **ROBERTO GHISOLI****SP000358 PROF. CONSULENZA GIURIDICA IN MATERIA DI ORDINAMENTO EUROPEO, SERVIZI E TERRITORIO**1094 **ROBERTO TOMMASI**

Q0000439 P.O.: ANTICORRUZIONE E CONSULENZA GIURIDICA SU SICUREZZA E SALUTE DEI LAVORATORI

10294 **IVANNA PAZZI**

Q0000466 P.O.: BETTER REGULATION E STRATEGIE DI SEMPLIFICAZIONE LEGISLATIVA, CONSULENZA GIURIDICA

1646 **FEDERICA PAOLOZZI**

Q0000467 P.O.: CONSULENZA LEGISLATIVA E NORMATIVA SU SOCIETA', ENTI PUBBLICI E PRIVATI, SERVIZI E CONTRATTI PUBBLICI

6561 **CLAUDIA CORBETTA**

Q0000473 P.O.: SANZIONI AMMINISTRATIVE E PERSONE GIURIDICHE

11994 **GIANLUCA ZIRUOLO**

Q0000474 P.O.: CONSULENZA LEGISLATIVA E NORMATIVA E SUPPORTO TECNICO-AMMINISTRATIVO ALLE ATTIVITA' TRASVERSALI DEL SERVIZIO

26819 **MARIA DE SARRO**

Q0001333 P.O.: PRESIDIO IN MATERIA DI AIUTI DI STATO

11534 **EGIDIA GIGANTE****00000320 SERV. RIORDINO, SVILUPPO ISTITUZIONALE E TERRITORIALE, PARTECIPAZIONE**12038 **ELETTRA MALOSSI****SP000256 PROF. SUPPORTO AL SISTEMA DELLE AUTONOMIE TERRITORIALI**

.....

PRESIDENZA DELLA GIUNTA REGIONALE
 VICEPRESIDENZA E ASSESSORATO ALLE POLITICHE DI WELFARE E POLITICHE ABITATIVE
 ASSESSORATO COORDINAMENTO DELLE POLITICHE EUROPEE ALLO SVILUPPO, SCUOLA, FORMAZIONE PROFESSIONALE, UNIVERSITA', RICERCA E LAVORO
 ASSESSORATO TRASPORTI, RETI INFRASTRUTTURALI MATERIALI E IMMATERIALI, PROGRAMMAZIONE TERRITORIALE E AGENDA DIGITALE
 ASSESSORATO BILANCIO, RIORDINO ISTITUZIONALE, RISORSE UMANE E PARI OPPORTUNITA'

D0000032 DIR. GEN. RISORSE, EUROPA, INNOVAZIONE E ISTITUZIONIDirettore: **FRANCESCO RAPHAEL FRIERI****SP000337 PROF.SUPPORTO GIURIDICO SUL RIORDINO ISTITUZIONALE**

.....

Q0000403 P.O.: COMUNICAZIONE DI CITTADINANZA

11758 SABRINA FRANCESCHINI

Q0000472 P.O.: UNIONI DI COMUNI

10228 GRAZIELLA FIORINI

Q0001376 P.O.: FUSIONI DI COMUNI

3894 ALESSANDRA MAGLIERI

Q0001487 P.O.: ANALISI SU UNIONI E FUSIONI DI COMUNI

3948 CHIARA MANCINI

00000347 SERV.COORDINAMENTO DELLE POLITICHE EUROPEE, PROGRAMMAZIONE, COOPERAZIONE, VALUTAZIONE3990 **CATERINA BRANCELEONI**

Art.18

SP000225 PROF.ASSISTENZA STATISTICA AL MONITORAGGIO DI PROGRAMMI E PROGETTI INTERSETTORIALI28412 **MARIA PAOLA DOSI**

Q0000566 P.O.: PROGRAMMAZIONE INTEGRATA E SVILUPPO TERRITORIALE

11165 GIOVANNI BERGAMINI

Q0000816 P.O.: PROMOZIONE DELLA CULTURA DELLA PACE E INTERVENTI PER LA COOPERAZIONE INTERNAZIONALE IN AREA BALCANICA

1844 LUCA DE PIETRI

Q0001021 P.O.: COOPERAZIONE INTERNAZIONALE

386 MIRELLA ORLANDI

Q0001484 P.O.: GESTIONE PROGRAMMI DI COOPERAZIONE TERRITORIALE EUROPEA (CTE) E PROGRAMMA ADRION

10573 LODOVICO GHERARDI

Q0001516 P.O.: GESTIONE GIURIDICO AMMINISTRATIVA E RENDICONTAZIONE DI PROGETTI EUROPEI

3138 ROSSANA PRUNI

PRESIDENZA DELLA GIUNTA REGIONALE
 VICEPRESIDENZA E ASSESSORATO ALLE POLITICHE DI WELFARE E POLITICHE ABITATIVE
 ASSESSORATO COORDINAMENTO DELLE POLITICHE EUROPEE ALLO SVILUPPO, SCUOLA, FORMAZIONE PROFESSIONALE, UNIVERSITA', RICERCA E LAVORO
 ASSESSORATO TRASPORTI, RETI INFRASTRUTTURALI MATERIALI E IMMATERIALI, PROGRAMMAZIONE TERRITORIALE E AGENDA DIGITALE
 ASSESSORATO BILANCIO, RIORDINO ISTITUZIONALE, RISORSE UMANE E PARI OPPORTUNITA'

D0000032 DIR. GEN. RISORSE, EUROPA, INNOVAZIONE E ISTITUZIONIDirettore: **FRANCESCO RAPHAEL FRIERI****00000398 SERV.STATISTICA E SISTEMI INFORMATIVI GEOGRAFICI**10212 **GIANNI VARANI**

Ad Interim

SP000213 PROF.PRESIDIO DELLE ATTIVITA' RELATIVE ALLA GESTIONE INTEGRATA DELLA CARTOGRAFIA E DELL'INFORMAZIONE GEOGRAFICA E MONITORAGGIO DELLE ATTIVITA' DEL SERVIZIO

.....

Q0000434 P.O.: DIFFUSIONE DELL'INFORMAZIONE STATISTICA E SUPPORTO AL PSN

3793 MARCO MANCINI

Q0000435 P.O.: RACCORDO SULLE ATTIVITA' STATISTICHE REGIONALI

11717 ANNALISA LAGHI

Q0000463 P.O.: DATA BASE TOPOGRAFICO

12061 STEFANO OLIVUCCI

Q0000895 P.O.: SISTEMI STATISTICI SUL LAVORO, LE IMPRESE E IL SISTEMA ECONOMICO

11901 MAURIZIO MARENGON

Q0001027 P.O.: INFORMAZIONE GEOGRAFICA REGIONALE

11593 GIOVANNI BELVEDERI

Q0001218 P.O.: BASI INFORMATIVE GEOGRAFICHE E CARTOGRAFIE TEMATICHE

10615 MARIA LUISA GARBERI

Q0001249 P.O.: SISTEMI STATISTICI IN AMBITO DEMOGRAFICO E SOCIALE

3785 ANGELINA MAZZOCCHETTI

Q0001313 P.O.: STATISTICHE DEL SETTORE COMMERCIO, TURISMO, TRASPORTI E TERRITORIO

3274 MARCO OPPI

Q0001518 P.O.: ISTRUTTORIA SUL PROGRAMMA STATISTICO REGIONALE E SUPPORTO AGLI ATTI DEL SERVIZIO

85100 LUISA VIGNA

PRESIDENZA DELLA GIUNTA REGIONALE
 VICEPRESIDENZA E ASSESSORATO ALLE POLITICHE DI WELFARE E POLITICHE ABITATIVE
 ASSESSORATO COORDINAMENTO DELLE POLITICHE EUROPEE ALLO SVILUPPO, SCUOLA, FORMAZIONE PROFESSIONALE, UNIVERSITA', RICERCA E LAVORO
 ASSESSORATO TRASPORTI, RETI INFRASTRUTTURALI MATERIALI E IMMATERIALI, PROGRAMMAZIONE TERRITORIALE E AGENDA DIGITALE
 ASSESSORATO BILANCIO, RIORDINO ISTITUZIONALE, RISORSE UMANE E PARI OPPORTUNITA'

D0000032 DIR. GEN. RISORSE, EUROPA, INNOVAZIONE E ISTITUZIONIDirettore: **FRANCESCO RAPHAEL FRIERI****00000417 SERV.DELEGAZIONE DELLA REGIONE EMILIA - ROMAGNA PRESSO L'UNIONE EUROPEA**1394 **LORENZA BADIELLO**

Art.18

Q0001372 P.O.: SVILUPPO POLITICHE AGRICOLE E DI SICUREZZA ALIMENTARE IN AMBITO UE

1495 **MARIA CRISTINA CREMASCHI****00000433 SERV.GESTIONE DELLA SPESA REGIONALE**20121 **MARINA ORSI****SP000169 PROF.CASSA ECONOMALE**

.....

Q0000412 P.O.: CONTROLLO ATTI DI IMPEGNO SETTORI: RISORSE EUROPA INNOVAZIONE ISTITUZIONI, CURA DEL TERRITORIO E DELL'AMBIENTE

33886 **ROBERTO FORMICA**

Q0000415 P.O.: CONTROLLO PROVVEDIMENTI DI ATTRIBUZIONE FINANZIARIA A SOCIETA' PARTECIPATE ENTI E AGENZIE REGIONALI

12102 **GIANNI MARZOLA**

Q0000416 P.O.: GESTIONE E CONSULENZA GIURIDICO FISCALE

80832 **MAURA TOSATTI**

Q0000418 P.O.: CONTROLLO ATTI DI PROGRAMMA

2969 **ANGELA MARCHI**

Q0000419 P.O. CONTROLLO GESTIONE DEI TITOLI DI PAGAMENTO

13309 **ANNAROSA BRINI**

Q0000420 P.O.: CONTROLLO ATTI DI IMPEGNO SETTORI: PRESIDENZA AVVOCATURA, CURA DELLA PERSONA SALUTE WELFARE, ECONOMIA DELLA CONOSCENZA LAVORO IMPRESA, AGRICOLTURA

32251 **ANGELA FERRON**

PRESIDENZA DELLA GIUNTA REGIONALE
 VICEPRESIDENZA E ASSESSORATO ALLE POLITICHE DI WELFARE E POLITICHE ABITATIVE
 ASSESSORATO COORDINAMENTO DELLE POLITICHE EUROPEE ALLO SVILUPPO, SCUOLA, FORMAZIONE PROFESSIONALE, UNIVERSITA', RICERCA E LAVORO
 ASSESSORATO TRASPORTI, RETI INFRASTRUTTURALI MATERIALI E IMMATERIALI, PROGRAMMAZIONE TERRITORIALE E AGENDA DIGITALE
 ASSESSORATO BILANCIO, RIORDINO ISTITUZIONALE, RISORSE UMANE E PARI OPPORTUNITA'

D0000032 DIR. GEN. RISORSE, EUROPA, INNOVAZIONE E ISTITUZIONIDirettore: **FRANCESCO RAPHAEL FRIERI****00000434 SERV.APPROVVIGIONAMENTI, PATRIMONIO, LOGISTICA E SICUREZZA**12694 **MAURIZIO PIRAZZOLI****SP000339 PROF.SUPPORTO LOGISTICA**

.....

SP000340 PROF.SUPPORTO APPROVVIGIONAMENTI3444 **VIRGINIA MUSCONI****SP000357 PROF.PRESIDIO LAVORI PUBBLICI E MANUTENZIONI DEL PATRIMONIO IMMOBILIARE CON PARTICOLARE RIFERIMENTO ALLA SICUREZZA DEI LAVORATORI**13613 **SERGIO MONTI**

Q0000426 P.O.: COORDINAMENTO GIURIDICO - AMMINISTRATIVO A SUPPORTO DEI PROCESSI DI GESTIONE DEL PATRIMONIO IMMOBILIARE

10305 **PAOLA GUALANDI**

Q0000437 P.O.: AREA PREVENZIONE E PROTEZIONE

8282 **DANIELE TARTARI**

Q0000860 P.O.: ATTIVITA' TECNICO - ESTIMATIVE E GESTIONE ARCHIVIO TECNICO DEL PATRIMONIO IMMOBILIARE DELLA REGIONE

.....

Q0001015 P.O.: MANUTENZIONE ORDINARIA E STRAORDINARIA DEGLI IMMOBILI REGIONALI

3098 **GIANLUCA SOLAROLI**

Q0001016 P.O.: LOGISTICA DEGLI UFFICI REGIONALI

11216 **SANDRA SANGIORGI**

Q0001029 P.O.: PROGRAMMAZIONE BILANCIO E CONTABILITA'

3463 **FEDERICO DE CONTO**

PRESIDENZA DELLA GIUNTA REGIONALE
 VICEPRESIDENZA E ASSESSORATO ALLE POLITICHE DI WELFARE E POLITICHE ABITATIVE
 ASSESSORATO COORDINAMENTO DELLE POLITICHE EUROPEE ALLO SVILUPPO, SCUOLA, FORMAZIONE PROFESSIONALE, UNIVERSITA', RICERCA E LAVORO
 ASSESSORATO TRASPORTI, RETI INFRASTRUTTURALI MATERIALI E IMMATERIALI, PROGRAMMAZIONE TERRITORIALE E AGENDA DIGITALE
 ASSESSORATO BILANCIO, RIORDINO ISTITUZIONALE, RISORSE UMANE E PARI OPPORTUNITA'

D0000032 DIR. GEN. RISORSE, EUROPA, INNOVAZIONE E ISTITUZIONIDirettore: **FRANCESCO RAPHAEL FRIERI**

Q0001030	P.O.: ACQUISIZIONE E GESTIONE CONTRATTI DI FORNITURA SERVIZI 1	1170	MASSIMILIANO GARDINI
Q0001031	P.O.: ACQUISIZIONE E GESTIONE CONTRATTI DI FORNITURA SERVIZI 2	26071	VALERIO DALLA
Q0001032	P.O.: ACQUISIZIONE DI FORNITURE E SERVIZI PER LA DIREZIONE GENERALE RISORSE, EUROPA, INNOVAZIONE E ISTITUZIONI	1137	MARIA CHIARA CRIVELLARO
Q0001156	P.O.: CENTRI OPERATIVI	40123	GIOVANNI GRANDI
Q0001228	P.O.: CENTRO STAMPA DELLA REGIONE EMILIA - ROMAGNA	17943	CATIA CASADIO
Q0001447	P.O.: PROCEDURE DI GARA SOTTO SOGLIA	81809	SABINA TRITTONI
Q0001448	P.O.: SUPPORTO GIURIDICO - AMMINISTRATIVO IN MATERIA DI APPALTI E CONTRATTUALISTICA PUBBLICA	7346	ADA CORAZZA

00000435 SERV. ICT REGIONALE1142 **STEFANIA PAPILI****SP000209 PROF.PRESIDIO DELL'ANALISI, DELLA PROGETTAZIONE E DELLA REALIZZAZIONE DEI PROCESSI DIGITALI**2624 **NADIA FILITERI**

Art.18

SP000290 PROF.PRESIDIO DELLE INFRASTRUTTURE, DELLA SICUREZZA E DELL'OPERATION ICT REGIONALE

.....

PRESIDENZA DELLA GIUNTA REGIONALE
 VICEPRESIDENZA E ASSESSORATO ALLE POLITICHE DI WELFARE E POLITICHE ABITATIVE
 ASSESSORATO COORDINAMENTO DELLE POLITICHE EUROPEE ALLO SVILUPPO, SCUOLA, FORMAZIONE PROFESSIONALE, UNIVERSITA', RICERCA E LAVORO
 ASSESSORATO TRASPORTI, RETI INFRASTRUTTURALI MATERIALI E IMMATERIALI, PROGRAMMAZIONE TERRITORIALE E AGENDA DIGITALE
 ASSESSORATO BILANCIO, RIORDINO ISTITUZIONALE, RISORSE UMANE E PARI OPPORTUNITA'

D0000032 DIR. GEN. RISORSE, EUROPA, INNOVAZIONE E ISTITUZIONIDirettore: **FRANCESCO RAPHAEL FRIERI****SP000306 PROF.PRESIDIO DEL DISPIEGAMENTO E DEL SUPPORTO DEI SERVIZI ICT AGLI UTENTI**

.....

Q0000452 P.O.: SISTEMI DI IDENTITA' E PIATTAFORME DI OFFICE CLOUD SOLUTIONS IBRIDE

68475 ANDREA RICCIONI

Q0000453 P.O.: SICUREZZA INFORMATICA

372 MICHELA MAZZINI

Q0000455 P.O.: INFRASTRUTTURA TECNOLOGICA E ARCHITETTURE APPLICATIVE

10721 ALESSANDRO LANDI

Q0000456 P.O.: SVILUPPO DELL'ENTERPRISE RESOURCE PLANNING (ERP) REGIONALE

4099 ALBERTO BIZZINI

Q0000459 P.O.: REALIZZAZIONE APPLICAZIONI INFORMATICHE

11891 FLAVIA SPINELLI

Q0000460 P.O.: REALIZZAZIONE SITI E STRUMENTI WEB

2528 SARA TURRA

Q0000461 P.O.: SVILUPPO APPLICAZIONI DEI SISTEMI INFORMATIVI GEOGRAFICI

10154 GIOVANNI CIARDI

Q0000898 P.O.: SVILUPPO SISTEMI DI BUSINESS INTELLIGENCE

10625 AGNESE GRAGNANO

Q0001026 P.O.: INFORMATICA GIURIDICA E PROTEZIONE DEI DATI

10313 DIANA CESARONI

Q0001425 P.O.: SUPPORTO AGLI UTENTI, GESTIONE DELLE DOTAZIONI E ASSET MANAGEMENT ICT

3878 LUCA CATTI

00000468 SERV.PIANIFICAZIONE FINANZIARIA E CONTROLLI76469 **TAMARA SIMONI**

PRESIDENZA DELLA GIUNTA REGIONALE
VICEPRESIDENZA E ASSESSORATO ALLE POLITICHE DI WELFARE E POLITICHE ABITATIVE
ASSESSORATO COORDINAMENTO DELLE POLITICHE EUROPEE ALLO SVILUPPO, SCUOLA, FORMAZIONE PROFESSIONALE, UNIVERSITA', RICERCA E LAVORO
ASSESSORATO TRASPORTI, RETI INFRASTRUTTURALI MATERIALI E IMMATERIALI, PROGRAMMAZIONE TERRITORIALE E AGENDA DIGITALE
ASSESSORATO BILANCIO, RIORDINO ISTITUZIONALE, RISORSE UMANE E PARI OPPORTUNITA'

D0000032 DIR. GEN. RISORSE, EUROPA, INNOVAZIONE E ISTITUZIONI

Direttore: **FRANCESCO RAPHAEL FRIERI**

SP000165 PROF.COORDINAMENTO DELLA FINANZA LOCALE

.....

SP000298 PROF.PRESIDIO DEI PROCESSI DI GESTIONE DEL PATRIMONIO

9232 **MIRKO BISULLI**

Art.18

Q0001184 P.O.: PROCESSI DI CONTROLLO SUL SISTEMA DELLE PARTECIPATE REGIONALI

3565 CARLA CARBONE

Q0001374 P.O.: CONTROLLO DI GESTIONE

11663 STEFANIA BARRESI

Q0001517 P.O.: PROGRAMMAZIONE E CONTROLLO STRATEGICO

3453 ANNALISA BIAGI

00000489 SERV.ORGANISMO STRUMENTALE PER GLI INTERVENTI EUROPEI DELLA REGIONE EMILIA - ROMAGNA

.....

00000510 SERV.COORDINAMENTO POLITICHE DI ACCESSO AI SERVIZI DIGITALI PER IMPRESE E CITTADINI

87997 **ALESSANDRO ZUCCHINI**

SP000202 PROF.COORDINAMENTO DELLE ATTIVITA' PER L'ORGANIZZAZIONE DEI META DATI, DEI SERVIZI PER L'E-LEARNING E LE COMPETENZE DIGITALI DEI CITTADINI

.....

STRUTTURA ORGANIZZATIVA DELLA REGIONE

PRESIDENZA DELLA GIUNTA REGIONALE
VICEPRESIDENZA E ASSESSORATO ALLE POLITICHE DI WELFARE E POLITICHE ABITATIVE
ASSESSORATO COORDINAMENTO DELLE POLITICHE EUROPEE ALLO SVILUPPO, SCUOLA, FORMAZIONE PROFESSIONALE, UNIVERSITA', RICERCA E LAVORO
ASSESSORATO TRASPORTI, RETI INFRASTRUTTURALI MATERIALI E IMMATERIALI, PROGRAMMAZIONE TERRITORIALE E AGENDA DIGITALE
ASSESSORATO BILANCIO, RIORDINO ISTITUZIONALE, RISORSE UMANE E PARI OPPORTUNITA'

D0000032 DIR. GEN. RISORSE, EUROPA, INNOVAZIONE E ISTITUZIONI

Direttore: **FRANCESCO RAPHAEL FRIERI**

Q0001507 P.O.: ATTIVITA' AMMINISTRATIVE E CONTABILI DI PROGETTI COMPLESSI

4105 GRAZIA GUERMANDI

0000CCT **CENTRO DI COMPETENZA PER LA TRASFORMAZIONE AL DIGITALE**

8718 **FRANCESCO RAPHAEL FRIERI**

AGRICOLTURA, CACCIA E PESCA

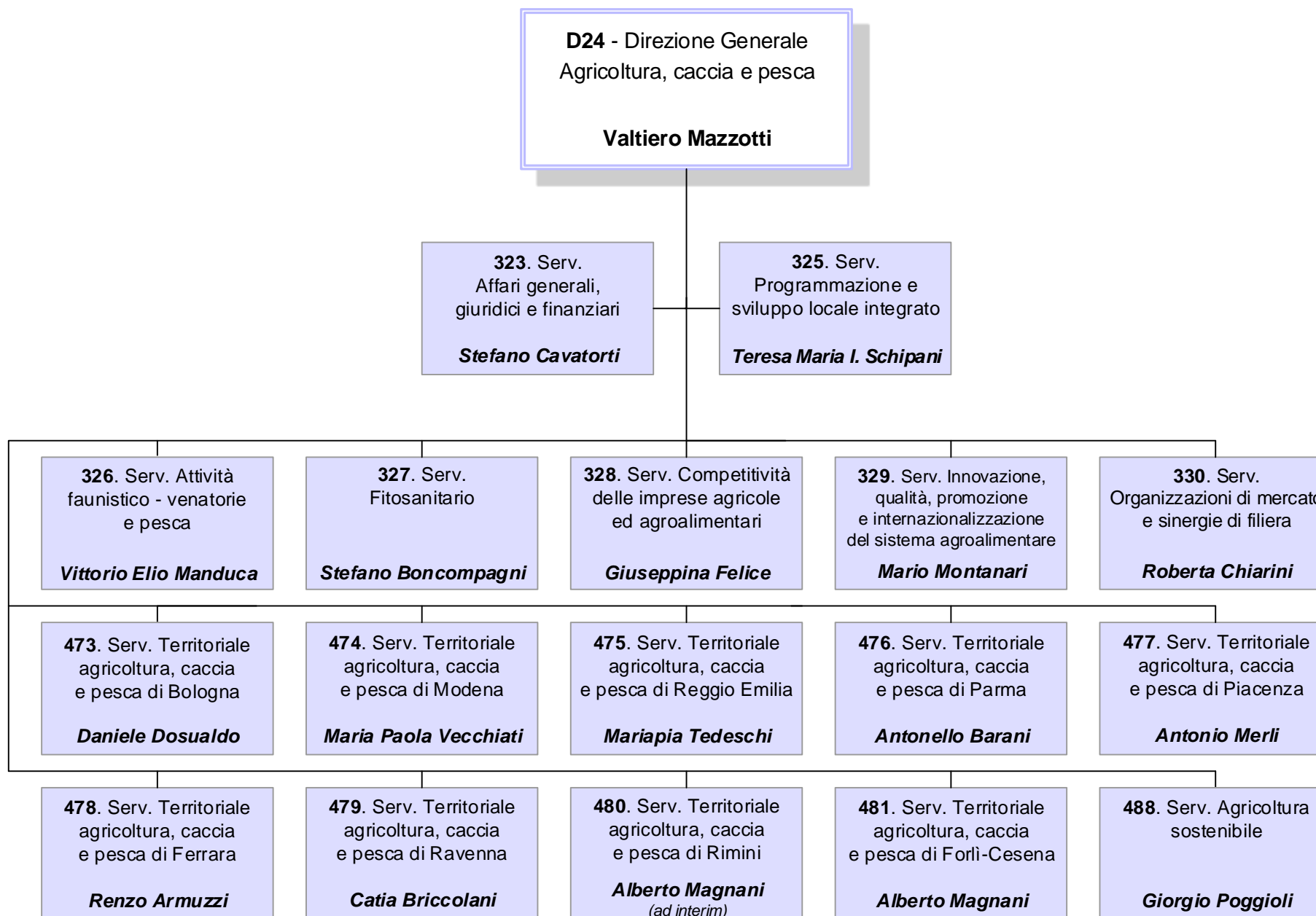

D0000024 DIR. GEN. AGRICOLTURA, CACCIA E PESCADirettore: **VALTIERO MAZZOTTI****Unità Funzionali in staff alla Direzione Generale****SP000324 PROF.PROGETTAZIONE E GESTIONE SISTEMI INFORMATIVI AGRICOLI**

.....

SP000356 PROF.SUPPORTO ALLE ATTIVITA' DI RICOSTRUZIONE A SEGUITO DI EVENTI CALAMITOSI NEL SETTORE AGRICOLO ED AGROINDUSTRIALE11705 **DANIELE DOSUALDO**

Ad Interim

Q0000482 P.O.: GESTIONE INFRASTRUTTURE INFORMATICHE

11653 **SERGIO FRABETTI**

Q0000859 P.O.: ATTIVITA' INTERSETTORIALI DELLA DIREZIONE

4187 **PAOLA FRONTALI**

Q0000872 P.O.: SVILUPPO APPLICAZIONI INFORMATICHE IN AMBITO AGRICOLO

1650 **CLAUDIO RAGAZZINI**

Q0001153 P.O.: ATTIVITA' DI PROGETTAZIONE E SVILUPPO DI SISTEMI INFORMATIVI A SUPPORTO DEL SETTORE AGRICOLO

12028 **ROBERTO PINGHINI**

Q0001512 P.O.: GESTIONE DI APPLICAZIONI INFORMATICHE SETTORIALI

3356 **LUCA BASSO****00000323 SERV.AFFARI GENERALI, GIURIDICI E FINANZIARI**11386 **STEFANO CAVATORTI**

D000024 DIR. GEN. AGRICOLTURA, CACCIA E PESCA

Direttore: **VALTIERO MAZZOTTI**

Q0000478	P.O.: GESTIONE FINANZIARIA SETTORIALE E PROCEDURE DI SPESA	11811	ELEONORA TARUFFI
Q0000480	P.O.: ORGANIZZAZIONE E SVILUPPO DELLE RISORSE UMANE	23321	STEFANO COLANGELI
Q0000790	P.O.: SISTEMA DI GESTIONE DOCUMENTALE E ATTUAZIONE NORME IN MATERIA DI TRATTAMENTO DI DATI PERSONALI	23602	DANIELA COMO
Q0000812	P.O.: ATTIVITA' DI ACQUISIZIONE DI BENI E SERVIZI	11236	MICHELINA IANNANTUONI
Q0001472	P.O.: SUPPORTO AMMINISTRATIVO E PROCEDIMENTALE ALLE ATTIVITA' DEI SERVIZI TERRITORIALI	3199	LAURA SETTIMIA PRIMICERI
Q0001515	P.O.: CONSULENZA GIURIDICO - LEGALE SULL'ATTIVITA' NORMATIVA E AMMINISTRATIVA DELLE STRUTTURE DELLA DIREZIONE	11777	ROSSELLA MARICA CASAGRANDE

00000325 SERV.PROGRAMMAZIONE E SVILUPPO LOCALE INTEGRATO 10682 **TERESA MARIA I. SCHIPANI** Art.18

Q0000491	P.O.: MULTIFUNZIONALITA' E DIVERSIFICAZIONE DELLE IMPRESE AGRICOLE	7401	SOFIA CEI
Q0000522	P.O.: SVILUPPO LOCALE DI TIPO PARTECIPATIVO	48243	UBALDO MARCHESI
Q0001473	P.O.: MONITORAGGIO DEL PROGRAMMA DI SVILUPPO RURALE E SUPPORTO ALL'ASSISTENZA TECNICA	2816	CLAUDIO LAMORETTI
Q0001474	P.O.: ATTIVITA' DI VALUTAZIONE NELL'AMBITO DELLO SVILUPPO RURALE E DEI FONDI STRUTTURALI	2706	ROSSANA ROSSI

D0000024 DIR. GEN. AGRICOLTURA, CACCIA E PESCADirettore: **VALTIERO MAZZOTTI****00000326 SERV.ATTIVITA' FAUNISTICO-VENATORIE E PESCA**9607 **VITTORIO ELIO MANDUCA****SP000300 PROF.PRESIDIO DEI PROCESSI E SVILUPPO DEL SETTORE ITTICO**

.....

Q0000492	P.O.: ORGANIZZAZIONE DEGLI AMBITI TERRITORIALI DI CACCIA, PROGRAMMAZIONE E ATTUAZIONE DELL'ATTIVITA' VENATORIA	7046	MARIA CRISTINA BENASSI
Q0000523	P.O.: GESTIONE DELLE ATTIVITA' CONTABILI E FINANZIARIE DEL SERVIZIO	11495	ALBERTO GUERZONI
Q0000636	P.O.: VALORIZZAZIONE DELLE ATTIVITA' DI ACQUACOLTURA E PESCA MARITTIMA	83243	PIERGIORGIO VASI
Q0001408	P.O.: ATTIVITA' AMMINISTRATIVE E PROCEDURALI DEL SERVIZIO	3285	ANGELA PIGNATELLI
Q0001495	P.O.: PIANIFICAZIONE FAUNISTICA E OSSERVATORIO PER LA GESTIONE DELLA FAUNA SELVATICA	86805	MARIA LUISA ZANNI
Q0001496	P.O.: PROGRAMMAZIONE E GESTIONE DEGLI INTERVENTI COMUNITARI NEL SETTORE DELLA PESCA E DELL'ACQUACOLTURA	10478	MARIA CRISTINA ZARRI
Q0001509	P.O.: MONITORAGGIO DEGLI INTERVENTI E SUPPORTO ALLE ATTIVITA' ISTRUTTORIE DEL FEAMP	11751	STELLA NEGRETTI

00000327 SERV.FITOSANITARIO7765 **STEFANO BONCOMPAGNI**

Q0000495	P.O.: ATTIVITA' SPERIMENTALI E LINEE TECNICHE DI DIFESA INTEGRATA E BIOLOGICA	1710	LOREDANA ANTONIACCI
----------	---	------	---------------------

D0000024 DIR. GEN. AGRICOLTURA, CACCIA E PESCA

Direttore: **VALTIERO MAZZOTTI**

Q0000497	P.O.: BARRIERE FITOSANITARIE SETTORE ORTOFRUTTICOLO E APPLICAZIONE DELLE MISURE FITOSANITARIE NEL TERRITORIO DI FERRARA	1518	IDA DALL'OLIO
Q0000499	P.O.: ATTIVITA' SPECIALISTICHE E DI LABORATORIO PER LA RICERCA DI ORGANISMI FITOPATOGENI	3416	ANNA ROSA BABINI
Q0000501	P.O.: PIANIFICAZIONE DEI CONTROLLI FITOSANITARI IN RELAZIONE ALLE NORMATIVE INTERNAZIONALI E PRESIDIO FITOSANITARIO AEREOPORTUALE	10631	FRANCO FINELLI
Q0000502	P.O.: ATTUAZIONE DELLE NORMATIVE FITOSANITARIE IN AMBITO VIVAISTICO	10930	NICOLETTA VAI
Q0000503	P.O.: ATTIVITA' DI INFORMAZIONE, DI DIVULGAZIONE E DI FORMAZIONE IN AMBITO FITOSANITARIO	1316	VALENTINA VERONESI
Q0000811	P.O.: ATTUAZIONE DELLE NORMATIVE FITOSANITARIE IN AMBITO URBANO, FORESTALE E ORNAMENTALE	7140	GIOVANNI BENEDETTINI
Q0001014	P.O.: PRESIDIO FITOSANITARIO PORTUALE E APPLICAZIONE DELLE MISURE FITOSANITARIE NEL TERRITORIO DI RAVENNA	1711	PAOLO SOLMI
Q0001188	P.O.: APPLICAZIONE DELLE MISURE FITOSANITARIE NEL TERRITORIO DI FORLI' - CESENA	8669	LUCIO FLAMINI
Q0001451	P.O.: USO SOSTENIBILE DEI PRODOTTI FITOSANITARI E INDIRIZZI OPERATIVI PER LA DIFESA INTEGRATA E BIOLOGICA DELLE COLTURE AGRARIE	51229	FLORIANO MAZZINI
Q0001452	P.O.: MONITORAGGIO EMERGENZE FITOSANITARIE E BILANCIO FITOSANITARIO REGIONALE	35911	TIZIANO GALASSI
Q0001453	P.O.: ATTUAZIONE DELLE NORMATIVE FITOSANITARIE IN AMBITO SEMENTIERO E APPLICAZIONE DELLE MISURE FITOSANITARIE NEL TERRITORIO DI BOLOGNA	11946	PAOLA GOVONI
Q0001511	P.O.: GESTIONE DELLE ATTIVITA' AMMINISTRATIVE E CONTABILI DEL SERVIZIO	77597	SERGIO STAGNI

D0000024 DIR. GEN. AGRICOLTURA, CACCIA E PESCADirettore: **VALTIERO MAZZOTTI****00000328 SERV.COMPETITIVITA' DELLE IMPRESE AGRICOLE ED AGROALIMENTARI**11591 **GIUSEPPINA FELICE**

Q0000504 P.O.: AIUTI ALL'INSEDIAMENTO DI GIOVANI AGRICOLTORI E AGLI INVESTIMENTI NELLE AZIENDE AGRICOLE

12037 **FABRIZIO ROFFI**

Q0000505 P.O.: AIUTI AGLI INVESTIMENTI AGROFORESTALI E MISURE COMPENSATIVE

10274 **GIOVANNI PANCALDI**

Q0000506 P.O.: AIUTI AGLI INVESTIMENTI AGROINDUSTRIALI

11263 **TIZIANO TASSINARI**

Q0000507 P.O.: FONDO DI SOLIDARIETA' NAZIONALE, ORGANISMI DI GARANZIA, GESTIONE DEL RISCHIO E STRUMENTI ASSICURATIVI

80380 **GIUSEPPE TODESCHINI**

Q0000508 P.O.: PROCESSI ATTUATIVI DELL'ANAGRAFE DELLE AZIENDE AGRICOLE E DEGLI INTERVENTI AGEVOLATIVI PER IL CARBURANTE IMPIEGATO NEI LAVORI AGRICOLI

67248 **BARBARA RAPPARINI**

Q0000509 P.O.: QUALIFICHE PROFESSIONALI IN AGRICOLTURA E AIUTI ALLE IMPRESE EXTRA - AGRICOLE

11676 **LAURA BANZI**

Q0001245 P.O.: INTERVENTI DI INFRASTRUTTURE VIARIE, IRRIGUE E PER IL CONTENIMENTO DELLE EMISSIONI IN ATMOSFERA

11672 **GIANNI PIANCASTELLI**

Q0001404 P.O.: ASPETTI AMMINISTRATIVI E CONTABILI NELLA GESTIONE DI INTERVENTI COMUNITARI PER INVESTIMENTI IN IMPRESE AGRICOLE E AGROINDUSTRIALI

23679 **MILENA CONSOLINI****00000329 SERV.INNOVAZIONE, QUALITA', PROMOZIONE E INTERNAZIONALIZZAZIONE DEL SISTEMA AGROALIMENTARE**54189 **MARIO MONTANARI**

D0000024 DIR. GEN. AGRICOLTURA, CACCIA E PESCADirettore: **VALTIERO MAZZOTTI**

Q0000481	P.O.: COMUNICAZIONE E INFORMAZIONE DEL SETTORE AGRICOLO	61645	PAOLO PIRANI
Q0000511	P.O.: REALIZZAZIONE DI INIZIATIVE DI PROMOZIONE DEL SISTEMA AGRO - ALIMENTARE	32700	LUCIANA FINESSI
Q0000513	P.O.: SVILUPPO DEL SISTEMA DELLA CONOSCENZA, FORMAZIONE E CONSULENZA IN AGRICOLTURA	16013	MARCELLO CANNELLINI
Q0000517	P.O.: VALORIZZAZIONE TERRITORIALE DELLE PRODUZIONI AGRO - ALIMENTARI	88130	GIULIANO ZUPPIROLI
Q0000518	P.O.: ORIENTAMENTO DEI CONSUMI ED EDUCAZIONE ALIMENTARE	10599	ROSSANA MARI
Q0000858	P.O.: INTERVVENTI PER LA PROMOZIONE DEI PRODOTTI AGROALIMENTARI	11230	CINZIA FERRINI
Q0000871	P.O.: SVILUPPO DEL SISTEMA AGROALIMENTARE ATTRAVERSO LE RETI PER L'INNOVAZIONE	10849	STEFANO NANNETTI
Q0001416	P.O.: SVILUPPO DEI PARTENARIATI EUROPEI PER L'INNOVAZIONE IN AGRICOLTURA	11709	PATRIZIA ALBERTI
Q0001417	P.O.: SOSTEGNO DELLE PRODUZIONI A QUALITA' REGOLAMENTATA	83655	ALBERTO VENTURA
Q0001418	P.O.: GESTIONE DELLE ATTIVITA' AMMINISTRATIVE E CONTABILI DEL SERVIZIO	11785	FRANCESCO GOLINELLI

00000330 SERV. ORGANIZZAZIONI DI MERCATO E SINERGIE DI FILIERA10411 **ROBERTA CHIARINI****SP000325 PROF. PRESIDIO DEI PROCESSI E SVILUPPO DEL SETTORE VEGETALE**

.....

D0000024 DIR. GEN. AGRICOLTURA, CACCIA E PESCADirettore: **VALTIERO MAZZOTTI**

Q0000521	P.O.: SETTORE CARNI E UOVA	11166	MARCO GARDENGHI
Q0000525	P.O.: GRANDI COLTURE E SEMENTI	10859	DANIELE GOVI
Q0000527	P.O.: SVILUPPO PROCESSI DI FILIERA	12036	NICOLA BENATTI
Q0000528	P.O.: INTERVENTI DI PREVENZIONE E GESTIONE CRISI SETTORE ORTOFRUTTA	2998	STEFANO CALLEGARI
Q0000529	P.O.: APPLICAZIONE OCM ORTOFRUTTA E CONTROLLO PROGRAMMI OPERATIVI	1516	FAUSTO RAMINI
Q0000809	P.O.: SETTORE APISTICO, ALLEVAMENTI MINORI E ASPETTI SANITARI	1096	VINCENZO DI SALVO
Q0000810	P.O.: INTERVENTI SETTORE VITIVINICOLO	20494	MARCO ZILIBOTTI
Q0000873	P.O.: PROGRAMMI OPERATIVI OCM ORTOFRUTTA E DISCIPLINA AMBIENTALE	1511	MARCO CESTARO
Q0001190	P.O.: SETTORE LATTIERO - CASEARIO, MIGLIORAMENTO GENETICO E RIPRODUZIONE ANIMALE	10597	ROSSELLA TABELLINI
Q0001405	P.O.: GESTIONE DELLE ATTIVITA' AMMINISTRATIVE E CONTABILI DEL SERVIZIO	12097	MINA BARCHI
Q0001510	P.O.: SUPPORTO AMMINISTRATIVO OCM ORTOFRUTTA	3014	LIANA LANZI

00000473 SERV.TERRITORIALE AGRICOLTURA, CACCIA E PESCA DI BOLOGNA11705 **DANIELE DOSUALDO**

D0000024 DIR. GEN. AGRICOLTURA, CACCIA E PESCADirettore: **VALTIERO MAZZOTTI**

Q0001336 P.O.: INTERVENTI IN MATERIA AGROAMBIENTALE - STACP BOLOGNA

20058 FABIO FALLENI

Q0001337 P.O.: POLITICHE DEL PRIMO PILASTRO - STACP BOLOGNA

45137 ANNA LORETI

Q0001338 P.O.: INVESTIMENTI IN MATERIA DI SVILUPPO RURALE - STACP BOLOGNA

20234 MICHELE ZACCANTI

Q0001339 P.O.: ATTIVITA' FAUNISTICO - VENATORIE, PESCA E TARTUFI - STACP BOLOGNA

6481 PAOLO BELLETTI

Q0001340 P.O.: AUTORIZZAZIONI, AIUTI NAZIONALI E AIUTI COMUNITARI PER FORMAZIONE, CONSULENZA E REGIMI DI QUALITA' - STACP BOLOGNA

49655 FRANCA MARULLI

00000474 SERV.TERRITORIALE AGRICOLTURA, CACCIA E PESCA DI MODENA20489 **MARIA PAOLA VECCHIATI**

Q0001345 P.O.: POLITICHE DEL PRIMO PILASTRO - STACP MODENA

20456 ALBERTO LEPORATI

Q0001347 P.O.: INVESTIMENTI IN MATERIA DI SVILUPPO RURALE - STACP MODENA

24220 ADRIANO CORSINI

Q0001348 P.O.: ATTIVITA' FAUNISTICO - VENATORIE, PESCA E TARTUFI - STACP MODENA

3747 FEDERICA DOTTI

Q0001349 P.O.: AUTORIZZAZIONI, AIUTI NAZIONALI E AIUTI COMUNITARI PER FORMAZIONE, CONSULENZA E REGIMI DI QUALITA' - STACP MODENA

1594 FRANCESCO SEMERARO

D0000024 DIR. GEN. AGRICOLTURA, CACCIA E PESCADirettore: **VALTIERO MAZZOTTI**

Q0001350 P.O.: INTERVENTI IN MATERIA AGROAMBIENTALE - STACP MODENA

8744 CARLO CASTAGNOLI

00000475 SERV.TERRITORIALE AGRICOLTURA, CACCIA E PESCA DI REGGIO EMILIA20783 **MARIAPIA TEDESCHI**

Q0001356 P.O.: INTERVENTI IN MATERIA AGROAMBIENTALE - STACP REGGIO EMILIA

20712 ANNA BAGNI

Q0001357 P.O.: AUTORIZZAZIONI, AIUTI NAZIONALI E AIUTI COMUNITARI PER FORMAZIONE, CONSULENZA E REGIMI DI QUALITA' - STACP REGGIO EMILIA

20772 GIORGIO PERGREFFI

Q0001358 P.O.: POLITICHE DEL PRIMO PILASTRO - STACP REGGIO EMILIA

20778 LUCIANO ROTTEGLIA

Q0001359 P.O.: ATTIVITA' FAUNISTICO - VENATORIE, PESCA E TARTUFI - STACP REGGIO EMILIA

20753 ANDREA GUALERZI

Q0001360 P.O.: INVESTIMENTI IN MATERIA DI SVILUPPO RURALE - STACP REGGIO EMILIA

20723 GIOVANNI BONORETTI

00000476 SERV.TERRITORIALE AGRICOLTURA, CACCIA E PESCA DI PARMA20552 **ANTONELLO BARANI**

Q0001377 P.O.: INVESTIMENTI IN MATERIA DI SVILUPPO RURALE - STACP PARMA

20606 VITTORIO ROMANINI

Q0001378 P.O.: POLITICHE DEL PRIMO PILASTRO - STACP PARMA

1007 GIANFRANCO ALOISE

D0000024 DIR. GEN. AGRICOLTURA, CACCIA E PESCADirettore: **VALTIERO MAZZOTTI**

Q0001379 P.O.: ATTIVITA' FAUNISTICO - VENATORIE, PESCA E TARTUFI - STACP PARMA

20620 PAOLO ZANZA

Q0001380 P.O.: INTERVENTI IN MATERIA AGROAMBIENTALE - STACP PARMA

20607 FRANCESCO ROZZI

Q0001381 P.O.: AUTORIZZAZIONI, AIUTI NAZIONALI E AIUTI COMUNITARI PER FORMAZIONE, CONSULENZA E REGIMI DI QUALITA' - STACP PARMA

20566 LAURA CASTELLO

00000477 SERV.TERRITORIALE AGRICOLTURA, CACCIA E PESCA DI PIACENZA20523 **ANTONIO MERLI**

Q0001351 P.O.: INVESTIMENTI IN MATERIA DI SVILUPPO RURALE - STACP PIACENZA

12527 CELESTE BOSELLI

Q0001352 P.O.: ATTIVITA' FAUNISTICO - VENATORIE, PESCA E TARTUFI - STACP PIACENZA

20522 ENRICO MERLI

Q0001353 P.O.: INTERVENTI IN MATERIA AGROAMBIENTALE - STACP PIACENZA

11124 DONATA MERLI

Q0001354 P.O.: AUTORIZZAZIONI, AIUTI NAZIONALI E AIUTI COMUNITARI PER FORMAZIONE, CONSULENZA E REGIMI DI QUALITA' - STACP PIACENZA

8752 MASSIMO CASTELLI

Q0001355 P.O.: POLITICHE DEL PRIMO PILASTRO - STACP PIACENZA

1147 SONIA QUAGLIAROLI

00000478 SERV.TERRITORIALE AGRICOLTURA, CACCIA E PESCA DI FERRARA13681 **RENZO ARMUZZI**

D0000024 DIR. GEN. AGRICOLTURA, CACCIA E PESCA

Direttore: **VALTIERO MAZZOTTI**

Q0001363	P.O.: INTERVENTI IN MATERIA AGROAMBIENTALE - STACP FERRARA	20388	RENATO FINCO
Q0001364	P.O.: AUTORIZZAZIONI, AIUTI NAZIONALI E AIUTI COMUNITARI PER FORMAZIONE, CONSULENZA E REGIMI DI QUALITA' - STACP FERRARA	20366	MARCO ANDREOTTI
Q0001365	P.O.: ATTIVITA' FAUNISTICO - VENATORIE, PESCA E TARTUFI - STACP FERRARA	20408	CARLA NEGRETTI
Q0001366	P.O.: INVESTIMENTI IN MATERIA DI SVILUPPO RURALE - STACP FERRARA	76635	ALBERTO SISTI
Q0001367	P.O.: POLITICHE DEL PRIMO PILASTRO - STACP FERRARA	11630	BRUNO PULIZZI

00000479 SERV.TERRITORIALE AGRICOLTURA, CACCIA E PESCA DI RAVENNA

9301 **CATIA BRICCOLANI**

Q0001368	P.O.: POLITICHE DEL PRIMO PILASTRO - STACP RAVENNA	
Q0001369	P.O.: ATTIVITA' FAUNISTICO - VENATORIE, PESCA E TARTUFI - STACP RAVENNA	20665	GIOVANNI MAZZOLANI
Q0001370	P.O.: INTERVENTI IN MATERIA AGROAMBIENTALE - STACP RAVENNA	20266	CLAUDIA CASETTI
Q0001371	P.O.: INVESTIMENTI IN MATERIA DI SVILUPPO RURALE - STACP RAVENNA	77810	MASSIMO STEFANELLI
Q0001475	P.O.: AUTORIZZAZIONI, AIUTI NAZIONALI E AIUTI COMUNITARI PER FORMAZIONE, CONSULENZA E REGIMI DI QUALITA' - STACP RAVENNA	20298	CINZIA LEVI

D0000024 DIR. GEN. AGRICOLTURA, CACCIA E PESCADirettore: **VALTIERO MAZZOTTI****00000480 SERV.TERRITORIALE AGRICOLTURA, CACCIA E PESCA DI RIMINI**10594 **ALBERTO MAGNANI**

Ad Interim

Q0001362 P.O.: ATTIVITA' FAUNISTICO - VENATORIE, PESCA, TARTUFI E INTERVENTI IN MATERIA AGROAMBIENTALE - STACP RIMINI

20793 **PIER CLAUDIO ARRIGONI**

Q0001476 P.O.: INVESTIMENTI SVILUPPO RURALE, SETTORE VITIVINICOLO E AVVERSITA' ATMOSFERICHE - STACP RIMINI

20841 **PAOLO TAMPIERI**

Q0001477 P.O.: AIUTI COMUNITARI E AUTORIZZAZIONI - STACP RIMINI

8743 **PIER GIORGIO BELLUCCI****00000481 SERV.TERRITORIALE AGRICOLTURA, CACCIA E PESCA DI FORLI'-CESENA**10594 **ALBERTO MAGNANI**

Q0001341 P.O.: INTERVENTI IN MATERIA AGROAMBIENTALE - STACP FORLI' - CESENA

20245 **RICCARDO BALZANI**

Q0001342 P.O.: ATTIVITA' FAUNISTICO - VENATORIE, PESCA E TARTUFI, STACP FORLI' - CESENA

20258 **ROSSELLA BRUSCHI**

Q0001343 P.O.: AUTORIZZAZIONI, AIUTI NAZIONALI E AIUTI COMUNITARI PER FORMAZIONE, CONSULENZA E REGIMI DI QUALITA' - STACP FORLI' - CESENA

20331 **LINO PATRIZI**

Q0001344 P.O.: POLITICHE DEL PRIMO PILASTRO - STACP FORLI' - CESENA

20335 **LUCIANO PIZZIGATTI**

Q0001346 P.O.: INVESTIMENTI IN MATERIA DI SVILUPPO RURALE - STACP FORLI' - CESENA

67509 **GIAN LUCA RAVAGLIOLI**

D0000024 DIR. GEN. AGRICOLTURA, CACCIA E PESCADirettore: **VALTIERO MAZZOTTI****00000488 SERV.AGRICOLTURA SOSTENIBILE**1262 **GIORGIO POGGIOLI**

Q0000485 P.O.: AGRO - BIODIVERSITA' ED ECO - CONDIZIONALITA'

10590 GIANFRANCO DE GERONIMO

Q0000510 P.O.: RIDUZIONE DELLE EMISSIONI IN ATMOSFERA E USO DELL'ACQUA IRRIGUA IN AGRICOLTURA

38756 ANDREA GIAPPONESI

Q0000516 P.O.: AGRICOLTURA A RIDOTTO IMPATTO AMBIENTALE

10423 CARLO MALAVOLTA

Q0000519 P.O.: VIGILANZA DELLE PRODUZIONI AGROALIMENTARI REGOLAMENTATE

2796 MATILDE FOSSATI

Q0001152 P.O.: USO SOSTENIBILE DEL SUOLO

11771 GIAMPAOLO SARNO

Q0001189 P.O.: SVILUPPO DI BASI DATI SULLE PRODUZIONI SOSTENIBILI

3081 GUIDO LUCA VIOLINI

ECONOMIA DELLA CONOSCENZA, DEL LAVORO E DELL'IMPRESA

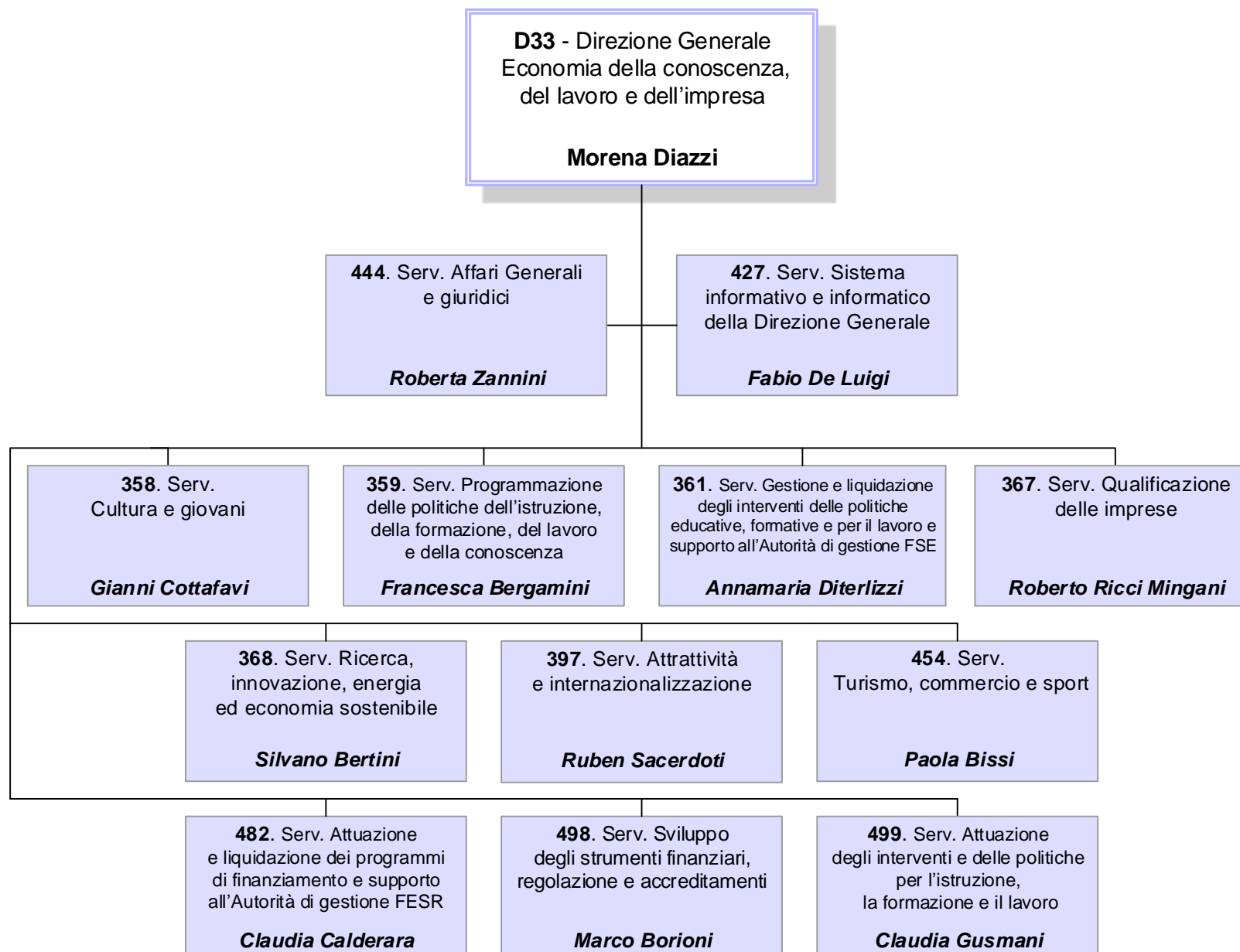

PRESIDENZA DELLA GIUNTA REGIONALE
ASSESSORATO COORDINAMENTO DELLE POLITICHE EUROPEE ALLO SVILUPPO, SCUOLA, FORMAZIONE PROFESSIONALE, UNIVERSITA', RICERCA E LAVORO
ASSESSORATO TURISMO E COMMERCIO
ASSESSORATO ATTIVITA' PRODUTTIVE, PIANO ENERGETICO, ECONOMIA VERDE E RICOSTRUZIONE POST-SISMA
ASSESSORATO CULTURA, POLITICHE GIOVANILI E POLITICHE PER LA LEGALITA'

D0000033 DIR. GEN. ECONOMIA DELLA CONOSCENZA, DEL LAVORO E DELL'IMPRESADirettore: **MORENA DIAZZI****Unità Funzionali in staff alla Direzione Generale****SP000342 PROF.COMUNICAZIONE, PROMOZIONE, COORDINAMENTO PROGETTI EUROPEI**74624 **LAURA SCHIFF****SP000343 PROF.COORDINAMENTO ED ATTUAZIONE DEI PROGRAMMI POR FESR E FSE**3901 **DANIELA FERRARA** Art.18**SP000349 PROF.ANALISI, MONITORAGGIO E VALUTAZIONE DEI PROGRAMMI**24330 **FRANCESCO COSSENTINO** Art.18

Q0000604 P.O.: RISORSE FINANZIARIE FSE E AREA "CULTURA, FORMAZIONE, LAVORO"

8263 **FRANCA BERTACCA**

Q0000617 P.O.: COMUNICAZIONE POR FESR E POR FSE

11889 **ANNA MARIA LINSALATA**

Q0000619 P.O.: RISORSE FINANZIARIE FESR E AREA "ATTIVITA' PRODUTTIVE, COMMERCIO, TURISMO"

86486 **BARBARA ZANASI**

Q0000892 P.O.: SEGRETERIA DI DIREZIONE

12034 **LUIGINA DE SIMONE**

Q0001009 P.O.: PROGRAMMI DI ATTIVITA' E QUALITA'

73260 **ANTONIETTA SANTILLI**

Q0001010 P.O.: GESTIONE DEL PERSONALE

11666 **ANGELO ARVISTI**

PRESIDENZA DELLA GIUNTA REGIONALE
 ASSESSORATO COORDINAMENTO DELLE POLITICHE EUROPEE ALLO SVILUPPO, SCUOLA, FORMAZIONE PROFESSIONALE, UNIVERSITA', RICERCA E LAVORO
 ASSESSORATO TURISMO E COMMERCIO
 ASSESSORATO ATTIVITA' PRODUTTIVE, PIANO ENERGETICO, ECONOMIA VERDE E RICOSTRUZIONE POST-SISMA
 ASSESSORATO CULTURA, POLITICHE GIOVANILI E POLITICHE PER LA LEGALITA'

D0000033 DIR. GEN. ECONOMIA DELLA CONOSCENZA, DEL LAVORO E DELL'IMPRESADirettore: **MORENA DIAZZI**

Q0001107 P.O.: IRREGOLARITA' COMUNITARIE POR FESR E FSE

2890 MANUELA BOCCUNI

Q0001332 P.O.: CERTIFICAZIONE DELLA SPESA - POR FESR

4014 ROSAMARIA PUGLIESE

Q0001396 P.O.: CERTIFICAZIONE DELLA SPESA - POR FSE

11563 ANNA FAVARO

Q0001468 P.O.: PROGETTI SPECIALI DELLA DIREZIONE GENERALE

3912 SONIA BONANNO

00000358 SERV.CULTURA E GIOVANI1636 **GIANNI COTTAFVI**

Q0000589 P.O.: PROMOZIONE CULTURALE E DELLA MEMORIA DEL NOVECENTO

11809 MICAELA LIPPARINI

Q0000592 P.O.: INVESTIMENTI E SPETTACOLO

11690 CINZIA CAZZOLI

Q0001105 P.O.: CINEMA

3046 FABIO ABAGNATO

Q0001106 P.O.: POLITICHE GIOVANILI

11256 MARINA MINGOZZI

Q0001314 P.O.: ATTIVITA' CONTABILI, CONTROLLI E LIQUIDAZIONE

20253 MILENA BONUCCI AMADORI

00000359 SERV.PROGRAMMAZIONE DELLE POLITICHE DELL'ISTRUZIONE, DELLA FORMAZIONE, DEL LAVORO E DELLA CONOSCENZA3738 **FRANCESCA BERGAMINI**

Art.18

PRESIDENZA DELLA GIUNTA REGIONALE
ASSESSORATO COORDINAMENTO DELLE POLITICHE EUROPEE ALLO SVILUPPO, SCUOLA, FORMAZIONE PROFESSIONALE, UNIVERSITA', RICERCA E LAVORO
ASSESSORATO TURISMO E COMMERCIO
ASSESSORATO ATTIVITA' PRODUTTIVE, PIANO ENERGETICO, ECONOMIA VERDE E RICOSTRUZIONE POST-SISMA
ASSESSORATO CULTURA, POLITICHE GIOVANILI E POLITICHE PER LA LEGALITA'

D0000033 DIR. GEN. ECONOMIA DELLA CONOSCENZA, DEL LAVORO E DELL'IMPRESADirettore: **MORENA DIAZZI**

Q0000602	P.O.: QUALIFICHE, FORMALIZZAZIONE E CERTIFICAZIONE DELLE COMPETENZE	11799	MATTEO DALL'OCA
Q0000612	P.O.: DIRITTO ALLO STUDIO SCOLASTICO E UNIVERSITARIO	11118	PATRIZIA BERTI
Q0001120	P.O.: EDILIZIA SCOLASTICA	11747	EROS MATTIOLI
Q0001154	P.O.: POLITICHE DELL'ISTRUZIONE, FORMAZIONE TECNICA E PROFESSIONALE	5934	ANNAMARIA ARRIGHI
Q0001231	P.O.: OFFERTA EDUCATIVA E FORMATIVA	20056	GIADA FACCIO
Q0001388	P.O.: POLITICHE DEL LAVORO	11903	GABRIELE MARZANO

00000361	SERV.GESTIONE E LIQUIDAZ. DEGLI INTERVENTI DELLE POLITICHE EDUCATIVE, FORMAT. E PER IL LAVORO E SUPP. ALL'AUTORITA' DI GESTIONE FSE	20806	ANNAMARIA DITERLIZZI	Art.18
-----------------	--	--------------	-----------------------------	---------------

Q0001108	P.O.: SUPPORTO AUTORITA' DI GESTIONE FSE	11887	RITA MARIA MELE
Q0001109	P.O.:ATTIVITA' DI CONTROLLO DI AMMISSIBILITA' DELLA SPESA	12014	ANNARITA MARINOSCI
Q0001110	P.O.: LIQUIDAZIONI, PAGAMENTI E FIDEIUSSIONI	1652	LUIGI FALBO

PRESIDENZA DELLA GIUNTA REGIONALE
ASSESSORATO COORDINAMENTO DELLE POLITICHE EUROPEE ALLO SVILUPPO, SCUOLA, FORMAZIONE PROFESSIONALE, UNIVERSITA', RICERCA E LAVORO
ASSESSORATO TURISMO E COMMERCIO
ASSESSORATO ATTIVITA' PRODUTTIVE, PIANO ENERGETICO, ECONOMIA VERDE E RICOSTRUZIONE POST-SISMA
ASSESSORATO CULTURA, POLITICHE GIOVANILI E POLITICHE PER LA LEGALITA'

D0000033 DIR. GEN. ECONOMIA DELLA CONOSCENZA, DEL LAVORO E DELL'IMPRESADirettore: **MORENA DIAZZI**

Q0001111 P.O.: GESTIONE ATTIVITA' FINANZIATE

80452 SILVIA TOLOMELLI

00000367 SERV.QUALIFICAZIONE DELLE IMPRESE6783 **ROBERTO RICCI MINGANI**

Q0000624 P.O.: ATTUAZIONE DEI PROGRAMMI

11147 ANDREA PAPPACENA

Q0000626 P.O.: INCENTIVAZIONI ALLE IMPRESE

10413 ANGELO MARCHESINI

Q0001458 P.O.: AZIONI PER LA QUALIFICAZIONE E L'INNOVAZIONE RESPONSABILE DELLE IMPRESE

20621 PAOLA ALESSANDRI

00000368 SERV.RICERCA, INNOVAZIONE, ENERGIA ED ECONOMIA SOSTENIBILE11543 **SILVANO BERTINI**

Art.18

Q0001195 P.O.: CONSULENZA GIURIDICO AMMINISTRATIVA AREA ENERGIA

2727 ANTONELLA PATRIZIA CATALDI

Q0001196 P.O.: RICERCA, TRASFERIMENTO TECNOLOGICO E PROMOZIONE DELL'INNOVAZIONE

2787 ELISABETTA MAINI

Q0001240 P.O.: RICERCA E SVILUPPO PER IMPRESE E FILIERE

1648 MASSIMILIANO TUZZI

Q0001459 P.O.: RIQUALIFICAZIONE ENERGETICA DELLE INFRASTRUTTURE PUBBLICHE E PRIVATE

3193 GABRIELE COSENTINI

PRESIDENZA DELLA GIUNTA REGIONALE
 ASSESSORATO COORDINAMENTO DELLE POLITICHE EUROPEE ALLO SVILUPPO, SCUOLA, FORMAZIONE PROFESSIONALE, UNIVERSITA', RICERCA E LAVORO
 ASSESSORATO TURISMO E COMMERCIO
 ASSESSORATO ATTIVITA' PRODUTTIVE, PIANO ENERGETICO, ECONOMIA VERDE E RICOSTRUZIONE POST-SISMA
 ASSESSORATO CULTURA, POLITICHE GIOVANILI E POLITICHE PER LA LEGALITA'

D0000033 DIR. GEN. ECONOMIA DELLA CONOSCENZA, DEL LAVORO E DELL'IMPRESADirettore: **MORENA DIAZZI**

Q0001508 P.O.: ATTUAZIONE PIANO ENERGETICO REGIONALE

10136 ATTILIO RAIMONDI

00000397 SERV.ATTRATTIVITA' E INTERNAZIONALIZZAZIONE2804 **RUBEN SACERDOTI**

Art.18

Q0000623 P.O.: ATTRAZIONE DEGLI INVESTIMENTI E INTERNAZIONALIZZAZIONE

3655 GIAN LUCA BALDONI

Q0001008 P.O.: SISTEMA FIERISTICO

11696 FRANCESCO QUAGLIARIELLO

Q0001399 P.O.: ATTIVITA' CULTURALI ALL'ESTERO

82170 MARIA CRISTINA TURCHI

Q0001467 P.O.: ACCORDI DI INSEDIAMENTO E SVILUPPO

3921 PAOLO GALLONI

00000427 SERV.SISTEMA INFORMATIVO E INFORMatico DELLA DIREZIONE GENERALE13789 **FABIO DE LUIGI****SP000341 PROF.SISTEMI INFORMATIVI PER GLI ENTI LOCALI**

.....

Q0001116 P.O.: SISTEMA INFORMATIVO SCOLASTICO

2850 STEFANO CREMONINI

Q0001117 P.O.: SISTEMA INFORMATIVO A SUPPORTO DELLE POLITICHE ATTIVE DEL LAVORO DEL POR FSE

12103 SANDRA CREMONINI

Q0001460 P.O.: SISTEMA INFORMATIVO A SUPPORTO DELLE POLITICHE ECONOMICHE

539 STEFANO BIANCONI

PRESIDENZA DELLA GIUNTA REGIONALE
 ASSESSORATO COORDINAMENTO DELLE POLITICHE EUROPEE ALLO SVILUPPO, SCUOLA, FORMAZIONE PROFESSIONALE, UNIVERSITA', RICERCA E LAVORO
 ASSESSORATO TURISMO E COMMERCIO
 ASSESSORATO ATTIVITA' PRODUTTIVE, PIANO ENERGETICO, ECONOMIA VERDE E RICOSTRUZIONE POST-SISMA
 ASSESSORATO CULTURA, POLITICHE GIOVANILI E POLITICHE PER LA LEGALITA'

D0000033 DIR. GEN. ECONOMIA DELLA CONOSCENZA, DEL LAVORO E DELL'IMPRESADirettore: **MORENA DIAZZI****00000444 SERV.AFFARI GENERALI E GIURIDICI**6948 **ROBERTA ZANNINI**

Q0000606 P.O.: CONTROLLI IN LOCO E ISPETTIVE VERSO I BENEFICIARI DEGLI INTERVENTI FSE, FESR, DEL LAVORO, DELLA FORMAZIONE E DELLE ATTIVITA' PRODUTTIVE

3823 **NICOLA CINTI**

Q0000882 P.O.: ACQUISIZIONE BENI E SERVIZI

11897 **ELISABETTA FARAONE**

Q0001213 P.O.: RETE REGIONALE SUAP E SEMPLIFICAZIONE PER LE IMPRESE

11797 **SIMONA MATTIOLI**

Q0001239 P.O.: SOCIETA' PARTECIPATE, NORMATIVA FISCALE PER LE IMPRESE, AIUTI DI STATO

3141 **ANTONIO DELL'OLIO**

Q0001419 P.O.: INCARICHI PROFESSIONALI E LIQUIDAZIONI DI BENI E SERVIZI

7393 **DANIELE VENTURI**

Q0001461 P.O.: CONSULENZA GIURIDICA

6771 **LAURA MORONI****00000454 SERV.TURISMO, COMMERCIO E SPORT**12673 **PAOLA BISSI**

Art.18

SP000235 PROF.DESTINAZIONI TURISTICHE, PROMO-COMMERCIALIZZAZIONE, SVILUPPO E PROMOZIONE DELLO SPORT13164 **VENERIO BRENAGGI**

Q0000593 P.O.: SPORT

1635 **MORENA GRANDI**

Q0000630 P.O.: COMMERCIO IN SEDE FISSA AL DETTAGLIO E ALL'INGROSSO. PUBBLICI ESERCIZI E RIVENDITE DI GIORNALI E RIVISTE

10541 **MARCO ARTIOLI**

PRESIDENZA DELLA GIUNTA REGIONALE
ASSESSORATO COORDINAMENTO DELLE POLITICHE EUROPEE ALLO SVILUPPO, SCUOLA, FORMAZIONE PROFESSIONALE, UNIVERSITA', RICERCA E LAVORO
ASSESSORATO TURISMO E COMMERCIO
ASSESSORATO ATTIVITA' PRODUTTIVE, PIANO ENERGETICO, ECONOMIA VERDE E RICOSTRUZIONE POST-SISMA
ASSESSORATO CULTURA, POLITICHE GIOVANILI E POLITICHE PER LA LEGALITA'

D0000033 DIR. GEN. ECONOMIA DELLA CONOSCENZA, DEL LAVORO E DELL'IMPRESADirettore: **MORENA DIAZZI**

Q0000631	P.O.: TURISMO, STRUTTURE RICETTIVE ALBERGHIERE, EXTRA ALBERGHIERE E ALL'ARIA APERTA	10254	GABRIELLA MANCINI
Q0000861	P.O.: COMMERCIO, PROMOZIONE DEL CONSUMERISMO E DEL COMMERCIO EQUO E SOLIDALE	11649	MARCELLO SANTORO
Q0000864	P.O.: PROGETTI EUROPEI, NAZIONALI E REGIONALI AFFERENTI AL TURISMO	53180	MAURA MINGOZZI
Q0001420	P.O.: PROGETTI INNOVATIVI DI APT E DELLE DESTINAZIONI TURISTICHE	11961	MICHELA BOSCHI
Q0001421	P.O.: COMMERCIO SU AREE PUBBLICHE, DISTRIBUZIONE CARBURANTI E OSSERVATORIO REGIONALE DEL COMMERCIO	3433	ALESSANDRA PERLI

00000482 SERV.ATTUAZIONE E LIQUIDAZIONE DEI PROGRAMMI DI FINANZIAMENTO E SUPPORTO ALL'AUTORITA' DI GESTIONE FESR20435 **CLAUDIA CALDERARA**

Q0001397	P.O.: RENDICONTAZIONE DI ENTI E SOGGETTI PUBBLICI PER L'ATTRATTIVITA', COMPETITIVITA' E VALORIZZAZIONE DEL TERRITORIO	20412	GIULIA POTENA
Q0001398	P.O.: RENDICONTAZIONE DEI PROGETTI DI RICERCA, INNOVAZIONE E COMPETITIVITA' DELLE IMPRESE	20471	TIZIANA MARIA OSIO

00000498 SERV.SVILUPPO DEGLI STRUMENTI FINANZIARI, REGOLAZIONE E ACCREDITAMENTI11790 **MARCO BORIONI**

Q0000600	P.O.: PROCEDURE DI ACCREDITAMENTO	86716	PAOLA ZANIBONI
----------	-----------------------------------	-------	----------------

PRESIDENZA DELLA GIUNTA REGIONALE
ASSESSORATO COORDINAMENTO DELLE POLITICHE EUROPEE ALLO SVILUPPO, SCUOLA, FORMAZIONE PROFESSIONALE, UNIVERSITA', RICERCA E LAVORO
ASSESSORATO TURISMO E COMMERCIO
ASSESSORATO ATTIVITA' PRODUTTIVE, PIANO ENERGETICO, ECONOMIA VERDE E RICOSTRUZIONE POST-SISMA
ASSESSORATO CULTURA, POLITICHE GIOVANILI E POLITICHE PER LA LEGALITA'

D0000033 DIR. GEN. ECONOMIA DELLA CONOSCENZA, DEL LAVORO E DELL'IMPRESADirettore: **MORENA DIAZZI**

Q0001011 P.O.: INTERVENTI PER L'ACCESSO AL CREDITO DELLE PMI

11890 ANGELA SOVERINI

Q0001423 P.O.: ATTIVITA' GIURIDICO - AMMINISTRATIVO

11773 STEFANIA ALBERTAZZI

**00000499 SERV.ATTUAZIONE DEGLI INTERVENTI E DELLE POLITICHE PER L'ISTRUZIONE,
LA FORMAZIONE E IL LAVORO**10536 **CLAUDIA GUSMANI**

Art.18

Q0001155 P.O.: PIANIFICAZIONE RISORSE FINANZIARIE E CONTROLLI

2777 MICHELE LOLLINI

Q0001214 P.O.: INTERVENTI PER LA QUALIFICAZIONE DELL'OCCUPAZIONE E L'ATTUAZIONE DEI SERVIZI PER IL LAVORO

71990 GIAN LUCA SAGRADINI

Q0001306 P.O.: INTERVENTI PER L'OCCUPAZIONE E L'INCLUSIONE SOCIALE E LAVORATIVA

20289 MILENA GARAVINI

Q0001307 P.O.: AUTORIZZAZIONE DELLE MISURE E DEI SERVIZI DI FORMAZIONE, LAVORO E CERTIFICAZIONE

10117 MARIA ROSARIA CIABURRI

CURA DEL TERRITORIO E DELL'AMBIENTE

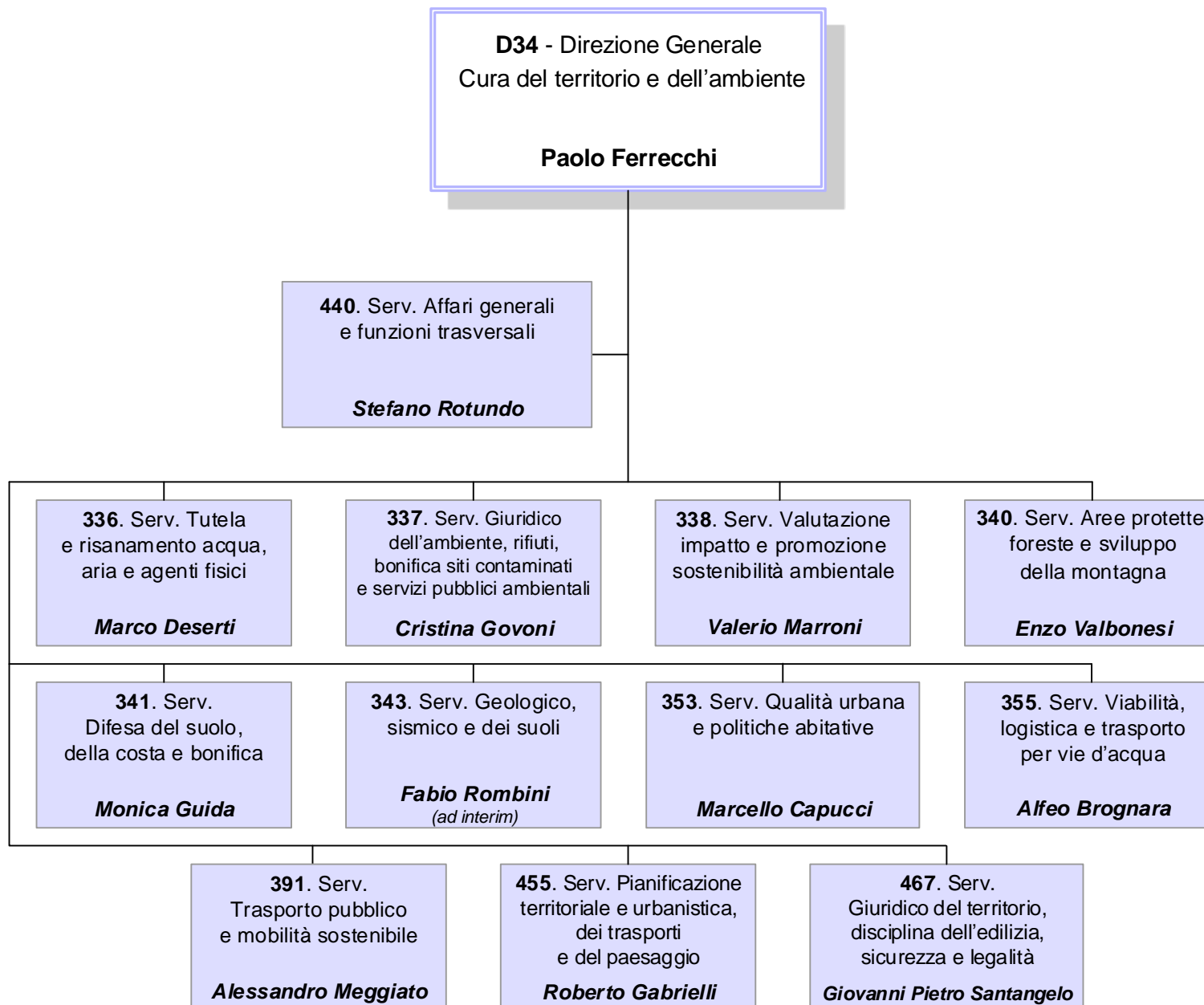

D0000034 DIR. GEN. CURA DEL TERRITORIO E DELL'AMBIENTEDirettore: **PAOLO FERRECCHI****Unità Funzionali in staff alla Direzione Generale****SP000331 PROF.COORDINAMENTO DEI SISTEMI INFORMATIVI DEL TERRITORIO E DELL'AMBIENTE**

.....

Q0000795 P.O.: CONSULENZA GIURIDICO - LEGALE E AMMINISTRATIVA DI DIREZIONE IN MATERIA DI TRASPORTI

10659 GABRIELLA GHISELLI

Q0001000 P.O.: SISTEMA DI PROGRAMMAZIONE E PROCESSI ORGANIZZATIVI DI DIREZIONE

10283 GIAN FRANCO PELLERI

Q0001393 P.O.: PROGRAMMAZIONE FINANZIARIA, BILANCIO E CONTROLLO

10263 ANNA GRECO

00000336 SERV.TUTELA E RISANAMENTO ACQUA, ARIA E AGENTI FISICI13579 **MARCO DESERTI**

Q0000534 P.O.: TUTELA DEL PATRIMONIO IDRICO. DISCIPLINA DELLE UTILIZZAZIONI DELLA RISORSA ACQUA E BILANCI IDRICI

53725 SANDRA MONDUCCI

Q0000539 P.O.: PRESIDIO IN MATERIA DI INQUINAMENTO ACUSTICO ED ELETTROMAGNETICO

1024 ALFONSO ALBANELLI

Q0000540 P.O.: PRESIDIO IN MATERIA DI QUALITA' DELL'ARIA

1883 LUCIA RAMPONI

Q0001033 P.O.: PRESIDIO IN MATERIA DI STABILIMENTI A RISCHIO DI INCIDENTI RILEVANTI, DI INQUINAMENTO LUMINOSO E RISPARMIO ENERGETICO

12171 MARIA D'AMORE

Q0001194 P.O.: AZIONI AD APPROCCIO INTEGRATO IN MATERIA DI CAMBIAMENTI CLIMATICI, INQUINAMENTO ATMOSFERICO E PROCESSI AD IMPATTO AMBIENTALE

1657 KATIA RAFFAELLI

VICEPRESIDENZA E ASSESSORATO ALLE POLITICHE DI WELFARE E POLITICHE ABITATIVE
ASSESSORATO AGRICOLTURA, CACCIA E PESCA
ASSESSORATO TRASPORTI, RETI INFRASTRUTTURALI MATERIALI E IMMATERIALI, PROGRAMMAZIONE TERRITORIALE E AGENDA DIGITALE
ASSESSORATO DIFESA DEL SUOLO E DELLA COSTA, PROTEZIONE CIVILE E POLITICHE AMBIENTALI E DELLA MONTAGNA

D0000034 DIR. GEN. CURA DEL TERRITORIO E DELL'AMBIENTEDirettore: **PAOLO FERRECCHI**

Q0001411 P.O.: PIANIFICAZIONE IN MATERIA DI RISORSE IDRICHE

12092 PAOLA MALDINI

Q0001412 P.O.: TUTELA DEL PATRIMONIO IDRICO E DISCIPLINA DEGLI SCARICHI

5935 FRANCESCO TORNATORE

**00000337 SERV.GIURIDICO DELL'AMBIENTE, RIFIUTI, BONIFICA SITI CONTAMINATI E
SERVIZI PUBBLICI AMBIENTALI**10304 **CRISTINA GOVONI**

Q0000530 P.O.: CONSULENZA GIURIDICA IN MATERIA AMBIENTALE E CONTRATTUALISTICA PUBBLICA

5146 BARBARA BUDINI

Q0000531 P.O.: CONSULENZA GIURIDICA IN MATERIA AMBIENTALE E QUALITA' DEI PROCESSI AMMINISTRATIVI

3023 DONATA GIUSEPPA ROMANO

Q0000536 P.O.: BONIFICHE SITI INQUINATI

10208 CLAUDIA FERRARI

Q0000823 P.O.: GESTIONE TECNICO - FINANZIARIA DEGLI INTERVENTI IN CAMPO AMBIENTALE

40830 ANTONIO GROSSO

Q0001222 P.O.: TECNOLOGIE IMPIANTISTICHE E GESTIONE DEI RIFIUTI

3935 LEONARDO PALUMBO

Q0001223 P.O.: CONSULENZA GIURIDICA E SUPPORTO SPECIALISTICO PER LE INNOVAZIONI NORMATIVE IN MATERIA
AMBIENTALE

4657 MARIA KHADIVI FARANGHIS

Q0001230 P.O.: SERVIZI PUBBLICI AMBIENTALI

4734 FRANCESCA BELLAERA

00000338 SERV.VALUTAZIONE IMPATTO E PROMOZIONE SOSTENIBILITA' AMBIENTALE12660 **VALERIO MARRONI**

D0000034 DIR. GEN. CURA DEL TERRITORIO E DELL'AMBIENTEDirettore: **PAOLO FERRECCHI**

Q0000538 P.O.: VALUTAZIONE DI IMPATTO AMBIENTALE (VIA) 12091 VALENTINA FAVERO

Q0000822 P.O.: VALUTAZIONE AMBIENTALE DI PIANI E PROGRAMMI (VA) 1452 ROSANNA ZAVATTINI

Q0001242 P.O.: AUTORIZZAZIONE INTEGRATA AMBIENTALE (AIA) E AUTORIZZAZIONE UNICA VALUTAZIONE AMBIENTALE (AUA) 4771 MATTEO BALBONI

Q0001414 P.O.: VALUTAZIONE DI IMPATTO AMBIENTALE (VIA) STATALI 4530 RUGGERO MAZZONI

00000340 SERV.AREE PROTETTE, FORESTE E SVILUPPO DELLA MONTAGNA1758 **ENZO VALBONESI**

Art.18

SP000197 PROF.SVILUPPO AREE MONTANE10259 **BRUNELLA RAMBALDI**

Q0000543 P.O.: PIANI E PROGRAMMI FORESTALI, PROCEDIMENTI AUTORIZZATIVI IN MATERIA FORESTALE 1349 FAUSTO AMBROSINI

Q0000544 P.O.: RETE NATURA 2000 E ATTUAZIONE DELLA DIRETTIVA COMUNITARIA "HABITAT" 10284 FRANCESCO BESIO

Q0000545 P.O.: AZIONI REGIONALI A FAVORE DEL SISTEMA DELLE AREE PROTETTE E DELLA CONSERVAZIONE DELLA BIODIVERSITA' 10571 MONICA PALAZZINI CERQUETELLA

Q0001403 P.O.: PIANI DI ASSESTAMENTO FORESTALI PUBBLICI E PRIVATI E COORDINAMENTO DELLE BASI INFORMATIVE DI SETTORE 11723 MARCO PATTUELLI

00000341 SERV.DIFESA DEL SUOLO, DELLA COSTA E BONIFICA11457 **MONICA GUIDA**

D0000034 DIR. GEN. CURA DEL TERRITORIO E DELL'AMBIENTEDirettore: **PAOLO FERRECCHI**

Q0000546	P.O.: ATTIVITA' AMMINISTRATIVO - FINANZIARIA NEL SETTORE DELLA DIFESA DEL SUOLO, COSTA E BONIFICA	1601	CLAUDIA QUERCETI
Q0000547	P.O.: PROGRAMMAZIONE DI INTERVENTI IN MATERIA DI DIFESA DEL SUOLO	55665	ROBERTO MORETTI
Q0000548	P.O.: PROGRAMMAZIONE DI INTERVENTI IN MATERIA DI BONIFICA IDRAULICA E IRRIGAZIONE	821	ALFREDO CAGGIANELLI
Q0000549	P.O.: GESTIONE DELLA PIANIFICAZIONE DI BACINO	11615	FRANCO GHISELLI
Q0000551	P.O.: PROGRAMMAZIONE DI INTERVENTI E STUDI IN MATERIA DI DIFESA DELLA COSTA	630	CARLO ALBERTAZZI
Q0001413	P.O.: PIANI E PROGRAMMI NEL SETTORE IDRAULICO	3665	PATRIZIA ERCOLI

00000343 SERV.GEOLOGICO, SISMICO E DEI SUOLI3578 **FABIO ROMBINI**

Ad Interim

Q0000552	P.O.: SVILUPPO E ANALISI DEI DATI SUI SUOLI A SUPPORTO DELLE POLITICHE AGRICOLE, AMBIENTALI E URBANISTICHE	10172	PAOLA TAROCCO
Q0000553	P.O.: PRODUZIONE E ANALISI DI DATI GEOLOGICI E IDROGEOLOGICI NELLA PIANURA EMILIANO - ROMAGNOLA	10158	PAOLO SEVERI
Q0000554	P.O.: BANCHE DATI GEOLOGICHE E DEL DISSESTO, VALUTAZIONI DI PERICOLOSITA' E RISCHIO IDROGEOLOGICO, VALORIZZAZIONE DEL PATRIMONIO GEOLOGICO	11590	MARCO PIZZOLO

VICEPRESIDENZA E ASSESSORATO ALLE POLITICHE DI WELFARE E POLITICHE ABITATIVE
 ASSESSORATO AGRICOLTURA, CACCIA E PESCA
 ASSESSORATO TRASPORTI, RETI INFRASTRUTTURALI MATERIALI E IMMATERIALI, PROGRAMMAZIONE TERRITORIALE E AGENDA DIGITALE
 ASSESSORATO DIFESA DEL SUOLO E DELLA COSTA, PROTEZIONE CIVILE E POLITICHE AMBIENTALI E DELLA MONTAGNA

D0000034 DIR. GEN. CURA DEL TERRITORIO E DELL'AMBIENTEDirettore: **PAOLO FERRECCHI**

- | | | | |
|----------|---|-------|-----------------------|
| Q0000555 | P.O.: ACQUISIZIONE E ANALISI DEI DATI PER LA VALUTAZIONE DELLA PERICOLOSITA' SISMICA E LO SVILUPPO SOSTENIBILE DELLE RISORSE ENERGETICHE DEL SOTTUSUOLO | 10161 | LUCA MARTELLI |
| Q0000821 | P.O.: SVILUPPO E ANALISI DEI DATI GEOLOGICI SULLE RISORSE IDRICHE E NATURALI DELL'APPENNINO EMILIANO - ROMAGNOLO | 10276 | MARIA TERESA DE NARDO |
| Q0001124 | P.O.: PROGRAMMAZIONE E ATTUAZIONE INTERVENTI FINALIZZATI ALLA RIDUZIONE DEL RISCHIO SISMICO | 11484 | VANIA PASSARELLA |
| Q0001415 | P.O.: SVILUPPO E GESTIONE DEL SISTEMA INFORMATIVO MARE - COSTA E ATTIVITA' CONOSCITIVE PER LA MITIGAZIONE DEI RISCHI COSTIERI | 12064 | LUISA PERINI |

00000353 SERV.QUALITA' URBANA E POLITICHE ABITATIVE9218 **MARCELLO CAPUCCI**

Art.18

- | | | | |
|----------|---|-------|---------------------|
| Q0000571 | P.O.: PRESIDIO AMMINISTRATIVO, CONTABILE E FINANZIARIO DEGLI INTERVENTI DI EDILIZIA RESIDENZIALE SOCIALE | 29390 | MILVA FABBRI |
| Q0000573 | P.O.: PRESIDIO GIURIDICO, AMMINISTRATIVO E FINANZIARIO DEGLI INTERVENTI DI EDILIZIA RESIDENZIALE PUBBLICA | 11638 | RAFFAELLA LUMBRICI |
| Q0000577 | P.O.: PROMOZIONE DI METODI E PRATICHE PER LA RIGENERAZIONE URBANA | 83390 | LUCIANO VECCHI |
| Q0000578 | P.O.: PROMOZIONE E VALUTAZIONE DELLA QUALITA' URBANA NEGLI INTERVENTI DI TRASFORMAZIONE E RIGENERAZIONE | 10085 | ADRIANO BERGAMASCHI |
| Q0001375 | P.O.: PRESIDIO GIURIDICO AMMINISTRATIVO DEGLI INTERVENTI DI RIQUALIFICAZIONE URBANA E RECUPERO EDILIZIO | 11778 | MICHELA ROMAGNOLI |

00000355 SERV.VIABILITA', LOGISTICA E TRASPORTO PER VIE D'ACQUA5896 **ALFEO BROGNARA**

D0000034 DIR. GEN. CURA DEL TERRITORIO E DELL'AMBIENTEDirettore: **PAOLO FERRECCHI**

Q0000581 P.O.: LOGISTICA TRASPORTO MERCI

11814 GIULIANA CHIODINI

Q0000582 P.O.: VIABILITA' DI INTERESSE REGIONALE E INFRASTRUTTURE STRATEGICHE

11436 FEDERICA ROPA

Q0000583 P.O.: AZIONI E PROGRAMMI IN MATERIA DI SICUREZZA STRADALE

2556 ANTONELLA NANETTI

Q0000827 P.O.: SISTEMA INFORMATIVO DELLA VIABILITA'

629 STEFANO GRANDI

Q0000886 P.O.: CONSULENZA LEGALE E GIURIDICO - AMMINISTRATIVO IN MATERIA DI INFRASTRUTTURE E LOGISTICA

12031 ANNA LISA SCHEMBRI

Q0001198 P.O.: PRESIDIO DELLE PROCEDURE E GESTIONE DELLA SPESA IN MATERIA DI INFRASTRUTTURE E LOGISTICA

87890 GLORIA ZOVI

Q0001389 P.O.: TRASPORTO PER VIE D'ACQUA E AEROPORTI

1444 CRISTINA BIANCHI

00000391 SERV.TRASPORTO PUBBLICO E MOBILITA' SOSTENIBILE9251 **ALESSANDRO MEGGIATO**

Art.18

Q0000688 P.O.: QUALITA' DEI SERVIZI DI TRASPORTO PUBBLICO E SERVIZI ALL'UTENZA

1454 LAURA BRUGNOLO

Q0000689 P.O.: ORGANIZZAZIONE DEI SERVIZI FERROVIARI E RAPPORTI CON L'UTENZA

75623 CESARE SGARZI

D0000034 DIR. GEN. CURA DEL TERRITORIO E DELL'AMBIENTEDirettore: **PAOLO FERRECCHI**

Q0000690	P.O.: GESTIONE TECNICA DEGLI INTERVENTI PER IL TRASPORTO FERROVIARIO E RELATIVE PERTINENZE	1448	ANDREA CANNINI
Q0000691	P.O.: ORGANIZZAZIONE DEI SERVIZI DEL TRASPORTO PUBBLICO LOCALE E GOVERNANCE DEL SISTEMA	10017	ROBERTA MORICO
Q0000866	P.O.: FINANZIAMENTO DEI SERVIZI FERROVIARI	9145	SANDRA BIAGI
Q0000899	P.O.: FINANZIAMENTO DEGLI INVESTIMENTI DEL TRASPORTO PUBBLICO E DELLA MOBILITA' SOSTENIBILE	11750	FABRIZIO MELIS
Q0001241	P.O.: FINANZIAMENTO DEI SERVIZI E ANALISI INTEGRATE TECNICO - ECONOMICHE DEL TRASPORTO PUBBLICO	11088	MONICA CALZOLARI
Q0001433	P.O.: GESTIONE MONITORAGGI E BANCHE DATI DEL TRASPORTO PUBBLICO E DELLA MOBILITA' URBANA	695	ALESSANDRO ALBERTINI
Q0001434	P.O.: PROMOZIONE DELLA MOBILITA' SOSTENIBILE E DELLA MOBILITA' CICLISTICA	879	MARCO ZAGNONI
Q0001435	P.O.: GESTIONE INTERVENTI PER IL TRASPORTO PUBBLICO LOCALE E INFRASTRUTTURE PER IL TRASPORTO PUBBLICO INTEGRATO E METROPOLITANO	10216	PATRIZIA MELOTTI

00000440 SERV.AFFARI GENERALI E FUNZIONI TRASVERSALI70635 **STEFANO ROTUNDO**

Q0000542	P.O.: ICT E SISTEMI INFORMATIVI DEL TERRITORIO E DELL'AMBIENTE	10194	CATIA GODOLI
Q0001401	P.O.: ACQUISIZIONE BENI E SERVIZI	6328	ANTONIA DELLE GROTTAGLIE

VICEPRESIDENZA E ASSESSORATO ALLE POLITICHE DI WELFARE E POLITICHE ABITATIVE
ASSESSORATO AGRICOLTURA, CACCIA E PESCA
ASSESSORATO TRASPORTI, RETI INFRASTRUTTURALI MATERIALI E IMMATERIALI, PROGRAMMAZIONE TERRITORIALE E AGENDA DIGITALE
ASSESSORATO DIFESA DEL SUOLO E DELLA COSTA, PROTEZIONE CIVILE E POLITICHE AMBIENTALI E DELLA MONTAGNA

D0000034 DIR. GEN. CURA DEL TERRITORIO E DELL'AMBIENTEDirettore: **PAOLO FERRECCHI**

Q0001402 P.O.: ORGANIZZAZIONE, RISORSE UMANE E AFFARI GENERALI

8370 ROBERTA BERTI

00000455 SERV.PIANIFICAZIONE TERRITORIALE E URBANISTICA, DEI TRASPORTI E DEL PAESAGGIO5956 **ROBERTO GABRIELLI**

Q0000584 P.O.: SERVIZI PER LA PIANIFICAZIONE E OSSERVATORIO DEL TERRITORIO

3704 MARCO NERIERI

Q0000949 P.O.: PIANIFICAZIONE DEI TRASPORTI

3492 DENIS BARBIERI

Q0001390 P.O.: PIANIFICAZIONE PAESAGGISTICA

3743 GRAZIELLA GUARAGNO

Q0001391 P.O.: VALUTAZIONE DEI PIANI SUBREGIONALI E URBANISTICA

3806 BARBARA NEROZZI

Q0001392 P.O.: OSSERVATORIO DEL PAESAGGIO, PROGETTI DI TUTELA RECUPERO E VALORIZZAZIONE, PROMOZIONE DELLA CULTURA DEL PAESAGGIO

10227 ANNA MARIA MELE

00000467 SERV.GIURIDICO DEL TERRITORIO, DISCIPLINA DELL'EDILIZIA, SICUREZZA E LEGALITA'73248 **GIOVANNI P. SANTANGELO**

Q0000563 P.O.: DISCIPLINA REGIONALE IN MATERIA EDILIZIA E DI PREVENZIONE ANTISISMICA

83676 ROSSELLA VENTURA

Q0000572 P.O.: NORME TECNICHE E REQUISITI DELLE OPERE EDILIZIE

1551 CLAUDIA MAZZOLI

VICEPRESIDENZA E ASSESSORATO ALLE POLITICHE DI WELFARE E POLITICHE ABITATIVE
ASSESSORATO AGRICOLTURA, CACCIA E PESCA
ASSESSORATO TRASPORTI, RETI INFRASTRUTTURALI MATERIALI E IMMATERIALI, PROGRAMMAZIONE TERRITORIALE E AGENDA DIGITALE
ASSESSORATO DIFESA DEL SUOLO E DELLA COSTA, PROTEZIONE CIVILE E POLITICHE AMBIENTALI E DELLA MONTAGNA

D0000034 DIR. GEN. CURA DEL TERRITORIO E DELL'AMBIENTE

Direttore: **PAOLO FERRECCHI**

Q0000575 P.O.: ESPRESSIONE DELL'INTESA DELLA REGIONE SULLE OPERE PUBBLICHE DI INTERESSE STATALE

10287 ALBERTO LEONI

Q0000792 P.O.: OSSERVATORIO DEI LAVORI PUBBLICI, SICUREZZA DEI CANTIERI E LEGALITA'

3882 MAURIZIO BALDISSERRI

Q0000834 P.O.: DISCIPLINA REGIONALE IN MATERIA DI URBANISTICA E DI ESPROPRIAZIONE

11764 LUCA TRENTINI

Q0001394 P.O.: SEMPLIFICAZIONE, UNIFORMAZIONE E GESTIONE TELEMATICA DELL'ATTIVITA' EDILIZIA

3586 GIULIA ANGELELLI

CURA DELLA PERSONA, SALUTE E WELFARE

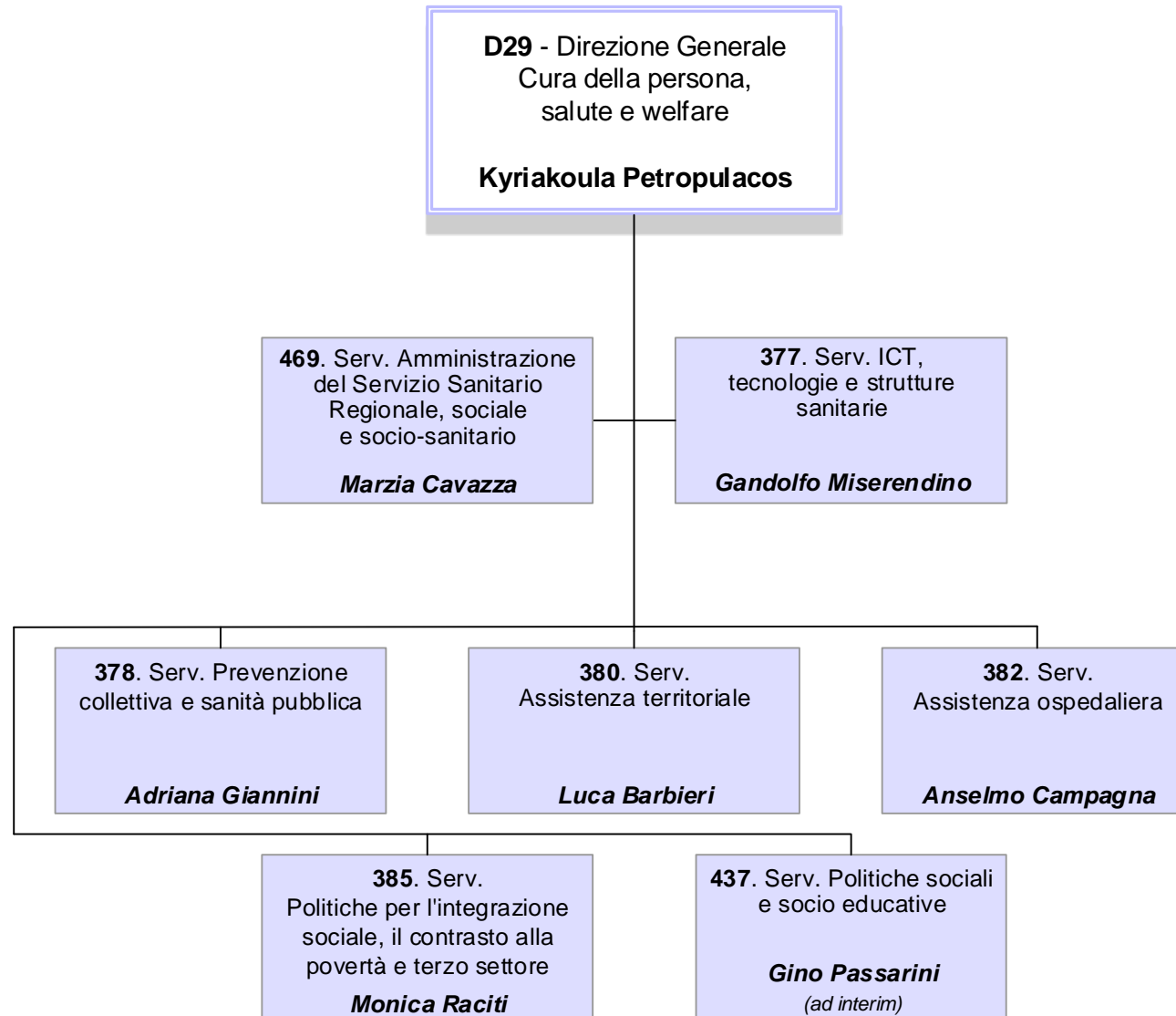

D0000029 DIR. GEN. CURA DELLA PERSONA, SALUTE E WELFAREDirettore: **KYRIAKOULA PETROPULACOS****Unità Funzionali in staff alla Direzione Generale****SP000347 PROF.GOVERNO DELLE RISORSE UMANE DEL SISTEMA DEGLI ENTI DEL SERVIZIO SANITARIO REGIONALE, ORGANIZZAZIONE E AFFARI GENERALI**8195 **ANTONIO CASCIO** Comando

Q0001005 P.O.: ACQUISIZIONE BENI E SERVIZI, INCARICHI PROFESSIONALI

11815 **MONICA TUGNETTI**

Q0001211 P.O.: PERSONALE DEL SERVIZIO SANITARIO - ANALISI E MONITORAGGIO DELLA SPESA

9126 **ELIO LIBERO BIAGI**

Q0001400 P.O.: ORGANIZZAZIONE, RISORSE UMANE E FUNZIONI TRASVERSALI

1688 **VALERIA FRANCESCHETTI**

Q0001462 P.O.: RELAZIONI ISTITUZIONALI

1733 **NICOLETTA TARTARI****00000377 SERV.ICT, TECNOLOGIE E STRUTTURE SANITARIE**7828 **GANDOLFO MISERENDINO** Comando**SP000242 PROF.DATA WHAREHOUSE E BUSINESS INTELLIGENCE IN AMBITO SANITARIO, SOCIO SANITARIO E SOCIALE**6214 **CLAUDIO VOCI** Comando**SP000361 PROF.STRUTTURE IN AMBITO SANITARIO, SOCIO SANITARIO E SOCIALE**3578 **FABIO ROMBINI**

Q0000649 P.O.: PROGRAMMAZIONE E FINANZIAMENTO DEGLI INTERVENTI STRUTTURALI, IMPIANTISTICI E TECNOLOGICI SUL PATRIMONIO IMMOBILIARE DELLE AZIENDE SANITARIE

11991 **ADRIANA SACCHETTI**

D0000029 DIR. GEN. CURA DELLA PERSONA, SALUTE E WELFAREDirettore: **KYRIAKOULA PETROPULACOS**

Q0000650 P.O.: PROGRAMMAZIONE E GESTIONE INVESTIMENTI PER STRUTTURE A DESTINAZIONE SOCIALE E SOCIO - SANITARIO. PROGRAMMAZIONE E GESTIONE INVESTIMENTI STRUTTURALI E TECNOLOGICI FINANZIATI CON FONDI EUROPEI 11791 ENRICA FAGIOLI

Q0001407 P.O.: COORDINAMENTO SISTEMA INFORMATIVO PER LE POLITICHE SOCIALI 5072 MILENA MICIELLI

00000378 SERV.PREVENZIONE COLLETTIVA E SANITA' PUBBLICA8025 **ADRIANA GIANNINI** Comando**SP000245 PROF.MALATTIE INFETTIVE E PROGRAMMI DI PREVENZIONE COLLETTIVA**12918 **GIOVANNA MATTEI** Comando**SP000246 PROF.TUTELA SALUTE LUOGHI DI LAVORO**

.....

SP000317 PROF.SANITA' VETERINARIA E IGIENE DEGLI ALIMENTI3143 **GIUSEPPE DIEGOLI** Comando**SP000352 PROF.PROGRAMMI VACCINALI**4113 **MARIA GRAZIA PASCUCCI** Comando

Q0000878 P.O.: AMBIENTE E SALUTE

11692 **PAOLA ANGELINI**

Q0001018 P.O.: ATTIVITA' IN MATERIA IGIENICO SANITARIA E DI SALUTE E SICUREZZA SUL LAVORO

327 **MILVIA FOLEGANI**

D0000029 DIR. GEN. CURA DELLA PERSONA, SALUTE E WELFAREDirettore: **KYRIAKOULA PETROPULACOS**

Q0001422 P.O.: IGIENE DEGLI ALIMENTI DI ORIGINE VEGETALE E TUTELA DELLE ACQUE POTABILI

80826 DANILA TORTORICI

Q0001505 P.O.: PROCEDURE AMMINISTRATIVO CONTABILI IN MATERIA DI SANITA' VETERINARIA E SANITA' PUBBLICA

10314 GIOVANNI TRIPPA

00000380 SERV.ASSISTENZA TERRITORIALE13011 **LUCA BARBIERI**

Comando

SP000240 PROF.GOVERNO DEL FARMACO E DEI DISPOSITIVI MEDICI13672 **VALENTINA SOLFRINI**

Comando

SP000285 PROF.SALUTE NELLE CARCERI1870 **ANNA CILENTO****SP000316 PROF.SALUTE MENTALE E DIPENDENZE PATOLOGICHE**1486 **MILA FERRI**

Comando

Q0000656 P.O.: PROGRAMMAZIONE DELLA RETE DI ASSISTENZA INTEGRATA DOMICILIARE SOGGETTI FRAGILI E CURE PALLIATIVE

11557 MARIA ROLFINI

Q0000661 P.O.: GESTIONE E SVILUPPO POLITICHE SOCIO - SANITARIE PER I DISABILI

11767 LUIGI MAZZA

Q0000662 P.O.: SVILUPPO DELLA PROGRAMMAZIONE E DELLE ATTIVITA' IN TEMA DI DIPENDENZE PATOLOGICHE

34928 FRANCA FRANZIA

Q0000793 P.O.: PROMOZIONE, SVILUPPO E INNOVAZIONE NELL'AMBITO DEL PERCORSO NASCITA E PROMOZIONE DELLA QUALITA' DEI CONSULTORI FAMILIARI E CONSULTORI PEDIATRICI

11689 ELENA CASTELLI

D0000029 DIR. GEN. CURA DELLA PERSONA, SALUTE E WELFAREDirettore: **KYRIAKOULA PETROPULACOS**

Q0001150	P.O.: FORMAZIONE SPECIFICA IN MEDICINA GENERALE	11923	ROSA CACICI
Q0001200	P.O.: MONITORAGGIO INTERVENTI FRNA E COORDINAMENTO ATTUAZIONE ACCREDITAMENTO NEI SERVIZI SOCIO SANITARI	3126	BARBARA SCHIAVON
Q0001201	P.O.: PROMOZIONE DELLA QUALITA' DELLE ATTIVITA' RELATIVE ALLA NEUROPSICHIATRIA DELL'INFANZIA E DELL'ADOLESCENZA	3481	MICHELA CAPPAL
Q0001409	P.O.: GARANZIA E QUALIFICAZIONE DELL'ACCESSO ALLA SPECIALISTICA AMBULATORIALE	3087	ENRICA GARUTI
Q0001410	P.O.: PRESIDIO GIURIDICO IN MATERIA DI FARMICI E FARMACIE	2781	MARIA GIULIA NEGRI
Q0001504	P.O.: SISTEMA DI ACCESSO AI LIVELLI ESSENZIALI DI ASSISTENZA	11902	VITTORIA PASTORELLI

00000382 SERV.ASSISTENZA OSPEDALIERA9188 **ANSELMO CAMPAGNA** Comando**SP000353 PROF.QUALITA' DELLE CURE NELLE AZIENDE SANITARIE**3678 **ROSSANA DE PALMA** Comando

Q0001463 P.O.: CONSULENZA GIURIDICA IN AMBITO SANITARIO OSPEDALIERO E QUALITA' DEI PROCESSI AMMINISTRATIVI

23145 **MONICA COCCHI**

Q0001506 P.O.: RETE DELLE MALATTIE RARE E DELLA GENETICA, RETE DEI TUMORI RARI, SCREENING NEONATALE DELLE MALATTIE ENDOCRINE E METABOLICHE

11875 **ELISA ROZZI****00000385 SERV.POLITICHE PER L'INTEGRAZIONE SOCIALE, IL CONTRASTO ALLA POVERTA' E TERZO SETTORE**2715 **MONICA RACITI**

D0000029 DIR. GEN. CURA DELLA PERSONA, SALUTE E WELFARE

Direttore: **KYRIAKOULA PETROPULACOS**

- | | | | |
|----------|---|-------|-------------------|
| Q0000638 | P.O.: VALORIZZAZIONE DELLA COOPERAZIONE SOCIALE ED EUROPA | 11363 | CINZIA IOPPI |
| Q0000660 | P.O.: PROMOZIONE E VALORIZZAZIONE DEL RUOLO DEI SOGGETTI DEL TERZO SETTORE | 10205 | MARIO ANSALONI |
| Q0000664 | P.O.: SVILUPPO DI INTERVENTI DI ACCOGLIENZA E INTEGRAZIONE IN MATERIA DI IMMIGRAZIONE E ASILO | 11805 | ANDREA FACCHINI |
| Q0000665 | P.O.: SVILUPPO DI INTERVENTI IN MATERIA DI CONTRASTO ALL'ESCLUSIONE SOCIALE E ALLA POVERTA' | 12066 | VIVIANA BUSSADORI |

00000437 SERV.POLITICHE SOCIALI E SOCIO EDUCATIVE

2795 **GINO PASSARINI** Ad Interim

SP000327 PROF.INFANZIA, ADOLESCENZA, SERVIZIO CIVILE

2795 **GINO PASSARINI**

- | | | | |
|----------|---|-------|----------------------|
| Q0000663 | P.O.: GESTIONE E VALORIZZAZIONE DEL SERVIZIO CIVILE NAZIONALE E REGIONALE | 48757 | ANDREA MARISALDI |
| Q0000666 | P.O.: SUPPORTO GIURIDICO - AMMINISTRATIVO PER L'ATTUAZIONE DELLE POLITICHE SOCIALI ED EDUCATIVE | 39978 | MARGHERITA GOVI |
| Q0000802 | P.O.: INFORMAZIONE, ORGANIZZAZIONE EVENTI E FORMAZIONE, IN AMBITO SOCIALE ED EDUCATIVO | 1722 | ALESSANDRO FINELLI |
| Q0001151 | P.O.: SVILUPPO E QUALIFICAZIONE DEI SERVIZI TERRITORIALI IN AMBITO SOCIALE | 11789 | FRANCESCA RAGAZZINI |
| Q0001464 | P.O.: PROGRAMMAZIONE E INNOVAZIONE SOCIALE | 6469 | FABRIZIA PALTRINIERI |

00000469 SERV.AMMINISTRAZIONE DEL SERVIZIO SANITARIO REGIONALE, SOCIALE E SOCIO-SANITARIO

1476 **MARZIA CAVAZZA**

D000029 DIR. GEN. CURA DELLA PERSONA, SALUTE E WELFAREDirettore: **KYRIAKOULA PETROPULACOS**

SP000237	<u>PROF.ANALISI ECONOMICO - FINANZIARIA DEL SERVIZIO SANITARIO REGIONALE</u>	3822	PAOLA CASSANI	Comando
SP000314	<u>PROF.CONSULENZA GIURIDICA E NORMATIVA IN AMBITO SANITARIO E SOCIALE</u>	8668	MORRIS MONTALTI	Comando
SP000348	<u>PROF.RAPPORTI INTERREGIONALI E VERIFICA ADEMPIMENTI IN MATERIA DI MOBILITA' SANITARIA</u>	11095	ELEONORA VERDINI	Comando
SP000359	<u>PROF.RELAZIONI TRA SSR E UNIVERSITA' E INNOVAZIONE ASSETTI ISTITUZIONALI</u>		
Q0000641	P.O.: MONITORAGGIO ACCORDI REGIONE - STRUTTURE PRIVATE E MOBILITA' SANITARIA	1681	VALERIA CANTAFFA	
Q0000645	P.O.: RELAZIONI TRA IL SSR E L'UNIVERSITA' E SVILUPPO DELLE PROFESSIONI SANITARIE E SOCIOSANITARIE	6675	SANDRO BELLINI	
Q0000800	P.O.: AFFARI LEGALI: CONTENZIOSO, GESTIONE SINISTRI	11180	SILVANA D'ALONZO	
Q0000879	P.O.: SOCIETA' PARTECIPATE E CONTROLLATE E SUPPORTO GIURIDICO AMMINISTRATIVO IN MATERIA DI TRASPARENZA E PREVENZIONE DELLA CORRUZIONE NELLE AZIENDE SANITARIE	10316	MARIA LUGIA DE PALMA	
Q0001202	P.O.: CONSOLIDAMENTO BILANCIO SSR E MONITORAGGIO DELL'ANDAMENTO ECONOMICO DELLE AZIENDE SANITARIE REGIONALI	1777	ELENA MANTOVANI	

D0000029 DIR. GEN. CURA DELLA PERSONA, SALUTE E WELFARE

Direttore: KYRIAKOULA PETROPULACOS

Q0001248 P.O.: GESTIONE TECNICO - CONTABILE DELLA GESTIONE SANITARIA ACCENTRATA (GSA) REGIONALE

5928 FULVIA DARDI

Q0001406 P.O.: CONTROLLO GIURIDICO ATTI E ACCREDITAMENTO SANITARIO

11179 LILIANA TOMARCHIO

Q0001429 P.O.: ASSETTI ISTITUZIONALI E ORGANI DI ENTI SANITARI E SOCIO-SANITARI

78385 GIUSEPPINA STRAZZONI

IBACN

ISTITUTO PER I BENI ARTISTICI, CULTURALI E NATURALI

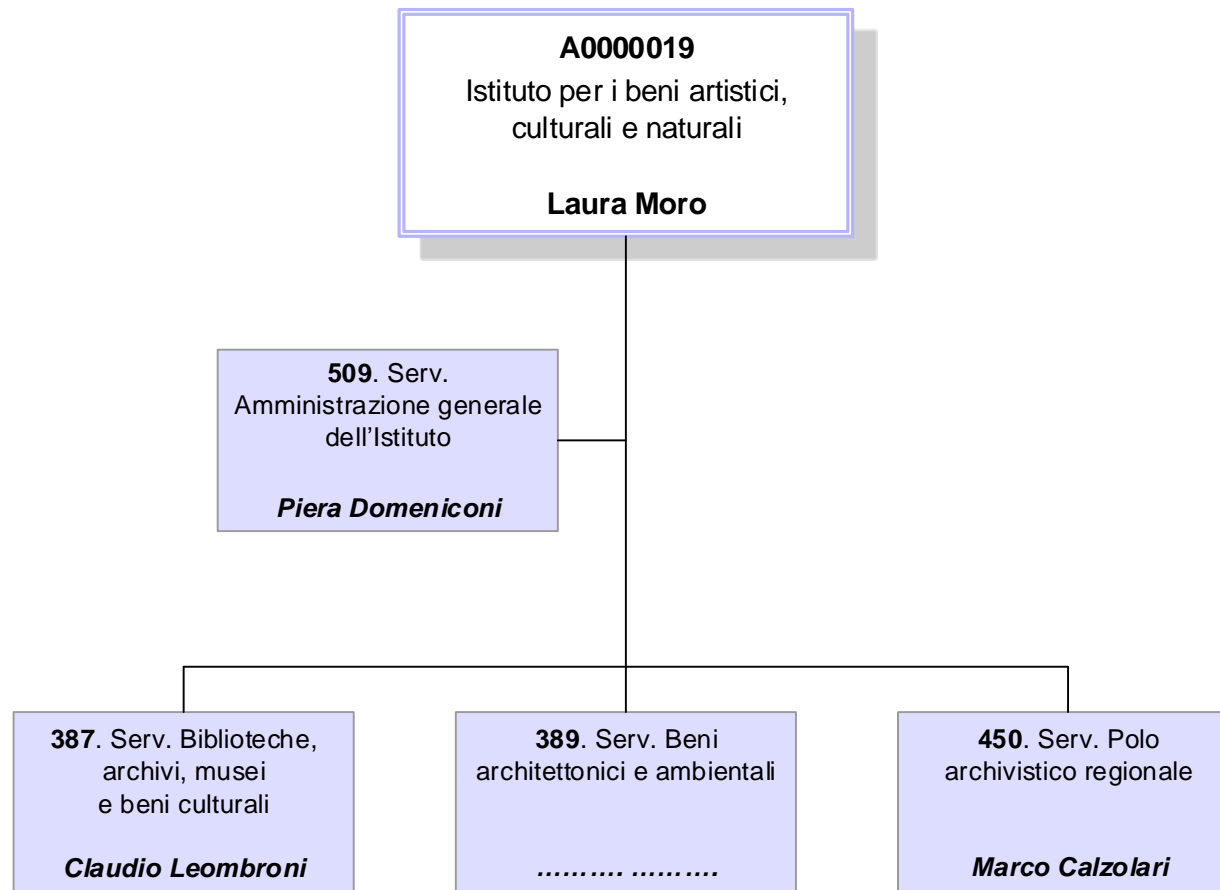

A0000019 IBACN - ISTITUTO PER I BENI ARTISTICI, CULTURALI E NATURALIDirettore: **LAURA MORO****Unità Funzionali in staff all'Istituto****SP000258 PROF.COMUNICAZIONE, PROMOZIONE E ATTIVITA' EDITORIALE**29287 **ISABELLA FABBRI****00000387 SERV.BIBLIOTECHE, ARCHIVI, MUSEI E BENI CULTURALI**9255 **CLAUDIO LEOMBRONI**

Art.18

Q0000671 P.O.: PROGETTI EUROPEI

73052 **MARGHERITA SANI**

Q0000672 P.O.: CONSERVAZIONE E RESTAURO DEL PATRIMONIO CULTURALE REGIONALE

11710 **ANTONELLA SALVI**

Q0000673 P.O.: PIANIFICAZIONE DEI SISTEMI BIBLIOTECARI, ARCHIVISTICI E MUSEALI

79077 **PATRIZIA TAMASSIA**

Q0000677 P.O.: SISTEMA ARCHIVISTICO REGIONALE

1475 **BRUNELLA ARGELLI**

Q0000681 P.O.: SERVIZIO BIBLIOTECARIO REGIONALE

1753 **MONICA FERRARINI**

Q0001206 P.O.: BIBLIOTECA E FOTOTECA

80488 **GIUSEPPINA TONET**

Q0001490 P.O.: SISTEMA MUSEALE REGIONALE

2699 **VALENTINA GALLONI**

A0000019 IBACN - ISTITUTO PER I BENI ARTISTICI, CULTURALI E NATURALIDirettore: **LAURA MORO**

Q0001491 P.O.: CATALOGO REGIONALE DEL PATRIMONIO CULTURALE

43807 FIAMMA LENZI

Q0001492 P.O.: OSSERVATORIO REGIONALE DEI BENI E DEGLI ISTITUTI CULTURALI

41273 MARIA PIA GUERMANDI

Q0001493 P.O.: VALORIZZAZIONE DEL PATRIMONIO CULTURALE

1849 CLAUDIA COLLINA

00000389 SERV.BENI ARCHITETTONICI E AMBIENTALI

.....

Q0000684 P.O.: CONOSCENZA E CONSERVAZIONE DEI BENI ARCHITETTONICI, DEL PAESAGGIO E DELLA NATURA

872 ALESSANDRO ALESSANDRINI

Q0000883 P.O.: PROMOZIONE DELLA QUALITA' ARCHITETTONICA, PAESAGGISTICA E DELLA NATURA

12241 LORENZA BOLELLI

00000450 SERV.POLO ARCHIVISTICO REGIONALE3368 **MARCO CALZOLARI****SP000302 PROF.PRESIDIO DEGLI ASPETTI INFORMATICI E TELEMATICI DEL POLO ARCHIVISTICO REGIONALE**56762 **MARIO MUSIANI**

Q0001002 P.O.: SISTEMI DI CONSERVAZIONE

3884 CRISTIANO CASAGNI

Q0001003 P.O.: FUNZIONE ARCHIVISTICA DI CONSERVAZIONE

4610 GABRIELE BEZZI

Q0001244 P.O.: SERVIZI DI CONSERVAZIONE DIGITALE

11596 CARLA TOMASSETTI

A0000019 IBACN - ISTITUTO PER I BENI ARTISTICI, CULTURALI E NATURALIDirettore: **LAURA MORO**

Q0001494 P.O.: CONVENZIONI CON GLI ENTI, ADEMPIMENTI PRIVACY E CERTIFICAZIONI

7347 MARA FALCIONI

00000509 SERV.AMMINISTRAZIONE GENERALE DELL'ISTITUTO28139 **PIERA DOMENICONI**

Q0000668 P.O.: FUNZIONI GIURIDICO - AMMINISTRATIVE

5603 EMANUELA RADIGHIERI

Q0000669 P.O.: BILANCIO E CONTABILITA'

25175 PAOLA CRISTOFORI

Q0001470 P.O.: ACQUISIZIONE BENI E SERVIZI

3741 MANUELA BREVIGLIERI

AGREA
AGENZIA REGIONALE PER LE EROGAZIONI IN AGRICOLTURA

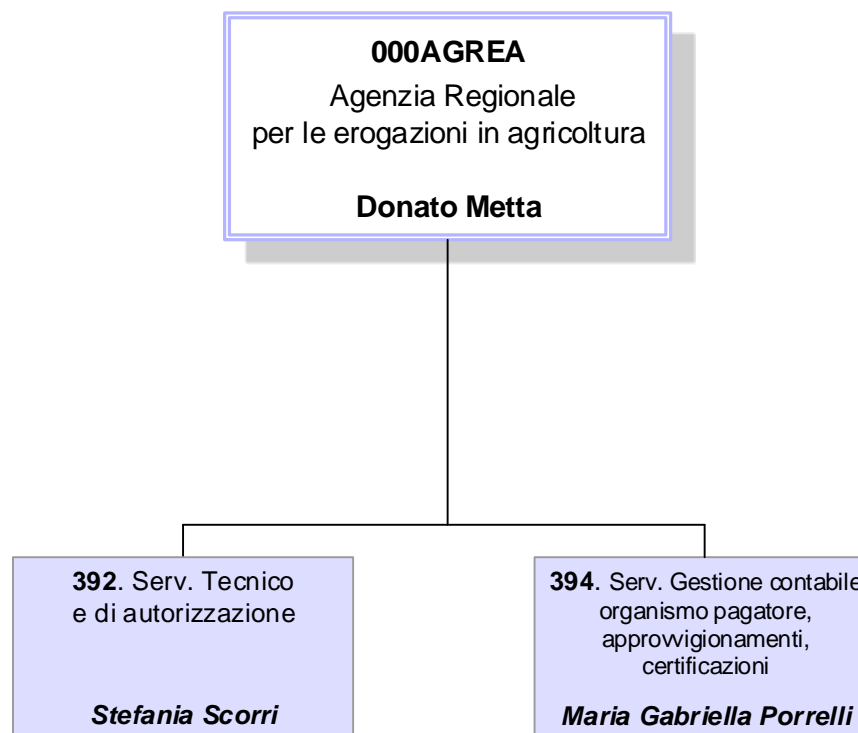

000AGREA AGREA - AGENZIA REGIONALE PER LE EROGAZIONI IN AGRICOLTURADirettore: **DONATO METTA****Unità Funzionali in staff all'Agenzia**

Q0000698 P.O.: AFFARI GENERALI

16910 GIOVANNA CARBONI

Q0000699 P.O.: AFFARI LEGALI E SUPPORTO GIURIDICO

102 ANDREA PRITONI

Q0000706 P.O.: AUDIT INTERNO

57725 ILARIO NASCETTI

Q0001488 P.O.: SISTEMI INFORMATIVI E GESTIONE DELLA SICUREZZA INFORMATICA

4100 MARCELLO FINESSI

00000392 SERV.TECNICO E DI AUTORIZZAZIONE11357 **STEFANIA SCORRI****SP000328 PROF.COORDINAMENTO AIUTI DEL PRIMO E SECONDO PILASTRO DELLA PAC IN AMBITO SIGC**

.....

Q0000831 P.O.: CONTROLLI DI CONDIZIONALITA' E REGISTRO UNICO CONTROLLI

3002 ENRICO SELVA

Q0000832 P.O.: PSR - MISURE TRASVERSALI

3472 PAOLA TASSINARI

Q0000835 P.O.: REGIME PAGAMENTO UNICO E INTERVENTI ZOOTECNIA

11611 PASQUALE BEVILACQUA

Q0000867 P.O.: ORGANIZZAZIONI COMUNI DI MERCATO

11305 LAURA CARAMALLI

000AGREA AGREA - AGENZIA REGIONALE PER LE EROGAZIONI IN AGRICOLTURADirettore: **DONATO METTA**

Q0001424 P.O.: PSR INVESTIMENTI

2798 MARCELLO GAETA

Q0001426 P.O.: PSR MISURE AGRO - CLIMATICO - AMBIENTALI E AGRICOLTURA BIOLOGICA

3468 SANDRO PATERNOSTER

Q0001427 P.O.: PSR - MISURE INDENNITA' E IMBOSCHIMENTI. PSR MISURE SUPERFICIE

3603 CRISTINA PALAZZETTI

Q0001514 P.O.: PIANO COLTURALE GRAFICO E ASPETTI TRASVERSALI DELLE MISURE A SUPERFICIE DELLA PAC

3811 ILARIA CASTELLINI

00000394 SERV.GESTIONE CONTABILE ORGANISMO PAGATORE, APPROVVIGIONAMENTI, CERTIFICAZIONI10198 **MARIA GABRIELLA PORRELLI**

Q0000693 P.O.: APPROVVIGIONAMENTI E CONTROLLO FONDI STRUTTURALI

11727 LAURA FERRARI

Q0000700 P.O.: CONTABILIZZAZIONE

10457 MICHELA SCANAVACCA

Q0000702 P.O.: ESECUZIONE PAGAMENTI

12088 ROBERTO TASSINARI

ASSR
AGENZIA SANITARIA E SOCIALE REGIONALE

00000940

Agenzia Sanitaria
e Sociale Regionale

Maria Luisa Moro

00000940 AGENZIA SANITARIA E SOCIALE REGIONALE

Direttore: MARIA LUISA MORO

Unità Funzionali in staff all'Agenzia

SP000269 PROF.PRESIDIO AFFARI GENERALI, GIURIDICI E FINANZIARI DELLA AGENZIA SANITARIA E SOCIALE REGIONALE

11793 **CRISTINA PREDIERI**

Comando

SP000362 PROF.INNOVAZIONE IN AMBITO SANITARIO

.....

SP000363 PROF.INNOVAZIONE IN AMBITO SOCIALE

.....

Q0001179 P.O.: CONTABILITA' E FUNZIONI TRASVERSALI DELL'AGENZIA SANITARIA E SOCIALE REGIONALE

8632 **MARIA GRAZIA VILLAGGI**

Q0001373 P.O.: PROCEDURE TECNICO AMMINISTRATIVE PER LA RICERCA SANITARIA

7331 **FABRIZIO RUBINO**

Q0001489 P.O.: ANALISI STATISTICA IN AMBITO SANITARIO E SOCIALE

3786 **STEFANO SFORZA**

AREA PROMOZIONE E GOVERNO DELLA RICERCA E INNOVAZIONE A LIVELLO REGIONALE

.....

00000940 AGENZIA SANITARIA E SOCIALE REGIONALE

Direttore: MARIA LUISA MORO

PROGETTO DI RICERCA PREVENZIONE DELL'ANTIBIOTICORESISTENZA E DELLE INFEZIONI IN AMBITO ASSISTENZIALE

3628 CARLO GAGLIOTTI Dip. SSR

PROGETTO DI RICERCA PERCORSI DIAGNOSTICO-TERAPEUTICI ASSISTENZIALI (PDTA)

5906 ELENA BERTI Dip. SSR

PROGETTO DI RICERCA GOVERNO DELLE TECNOLOGIE SANITARIE

5739 SUSANNA MALTONI Dip. SSR

PROGETTO DI RICERCA INNOVAZIONE SOCIALE

4205 MARIA AUGUSTA NICOLI Dip. SSR

PROGETTO DI RICERCA UTILIZZO DEI DATI AMMINISTRATIVI INTEGRATI A SUPPORTO DELLA PROGRAMMAZIONE E DELLA VALUTAZIONE

2906 LUCIA NOBILIO Dip. SSR

FUNZIONE ACCREDITAMENTO

2879 VERA IMMACOLATA SERRA Dip. SSR

FUNZIONE FORMAZIONE

3736 DILETTA PRIAMI Dip. SSR

INTERCENT-ER
AGENZIA REGIONALE DI SVILUPPO DEI MERCATI TELEMATICI

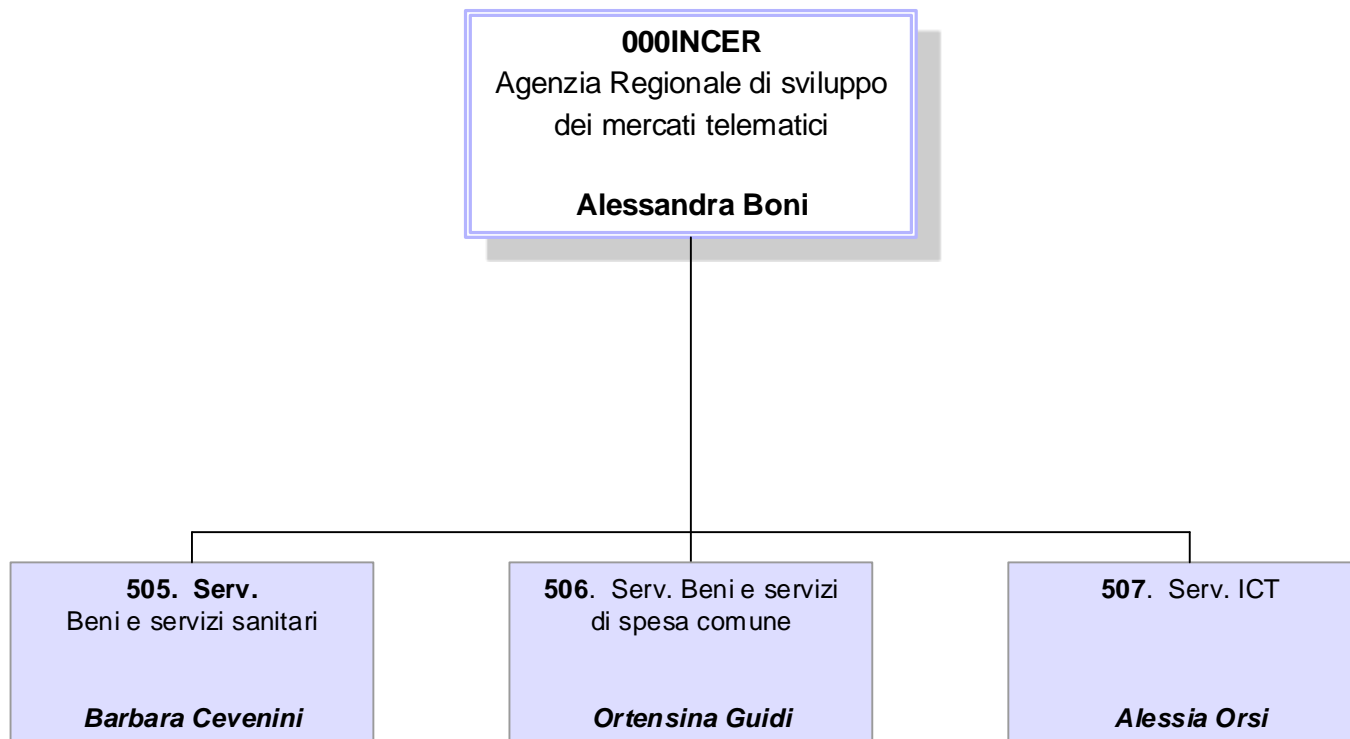

000INCER INTERCENT-ER AGENZIA REGIONALE DI SVILUPPO DEI MERCATI TELEMATICIDirettore: **ALESSANDRA BONI****Unità Funzionali in staff all'Agenzia****SP000326 PROF.AREA LEGALE**3574 **TANIA PALAZZI**

Art.18

Q0000851 P.O.: ORGANIZZAZIONE, PERSONALE E ATTIVITA' DI FUNZIONAMENTO

11827 GIOVANNA MASTINU

Q0001232 P.O.: PROGRAMMAZIONE FINANZIARIA E GESTIONE DEL BILANCIO

77572 ROBERTA STACCHIO

00000505 SERV.BENI E SERVIZI SANITARI10312 **BARBARA CEVENINI**

Q0000425 P.O.: SPESA SANITARIA: SERVICES DOMICILIARI

11336 STEFANIA FILICI

Q0001012 P.O.: SPESA SANITARIA: PRESIDIO MEDICO-CHIRURGICI

1832 GIANLUCA ALBONICO

Q0001384 P.O.: SPESA SANITARIA: PROTESICA

10448 ANTONIO DIRANI

Q0001485 P.O.: SPESA SANITARIA: TECNOLOGIE SANITARIE E MANUTENZIONI

3682 NADIA COMASTRI

00000506 SERV.BENI E SERVIZI DI SPESA COMUNE3487 **ORTENSINA GUIDI**

000INCER INTERCENT-ER AGENZIA REGIONALE DI SVILUPPO DEI MERCATI TELEMATICIDirettore: **ALESSANDRA BONI**

Q0001383 P.O.: SPESA COMUNE: BENI E SERVIZI LOGISTICO ALBERGHIERI

913 FELICIA ILGRANDE

Q0001385 P.O.: SPESA COMUNE: BENI

7385 IRENE SAPIA

Q0001386 P.O.: SPESA COMUNE: SERVIZI

20730 ELISABETTA CANI

00000507 SERV. ICT2837 **ALESSIA ORSI**

Q0000424 P.O.: ADEMPIMENTI AMMINISTRATIVI TRASVERSALI

10293 ANTONELLA RENZONI

Q0000852 P.O.: SISTEMI INFORMATIVI

1617 PATRIZIA VALENTINI

Q0001387 P.O.: ATTIVITA' AMMINISTRATIVA E ACQUISTI ICT

14510 MICHELE CAGNAZZO

AGENZIA REGIONALE PER LA SICUREZZA TERRITORIALE E LA PROTEZIONE CIVILE

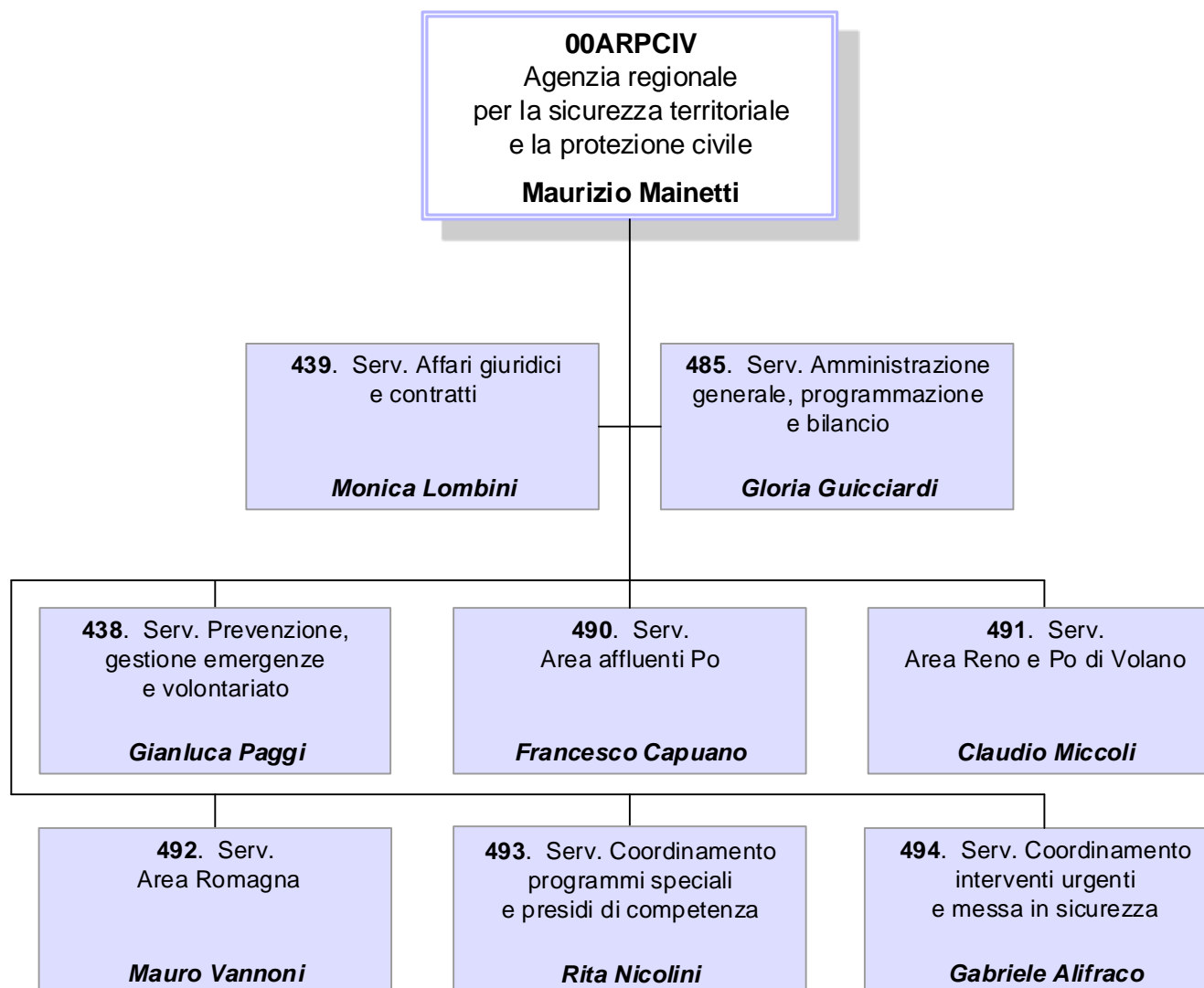

00ARPCIV AGENZIA REGIONALE PER LA SICUREZZA TERRITORIALE E LA PROTEZIONE CIVILEDirettore: **MAURIZIO MAINETTI****00000438 SERV.PREVENZIONE, GESTIONE EMERGENZE E VOLONTARIATO**11536 **GIANLUCA PAGGI**

Q0000557 P.O.: PROCEDURE E ATTIVITA' CONNESSE AL VOLONTARIATO DI PROTEZIONE CIVILE

11859 **FABIO REAMI**

Q0000558 P.O.: CENTRO MULTIRISCHIO E RAPPORTI CON LA COMUNITA' SCIENTIFICA

836 **ANTONIO MONNI**

Q0001204 P.O.: CENTRO OPERATIVO REGIONALE E RISCHIO SISMICO

5212 **ANTONIO BENIAMINO COSTANTINO**

Q0001205 P.O.: GESTIONE RISORSE, MEZZI E MATERIALI PER L'EMERGENZA

3378 **SILVIA TINTI**

Q0001226 P.O.: ATTIVITA' DEL CENTRO LOGISTICO DI PROTEZIONE CIVILE

1919 **STEFANO FERRONI**

Q0001428 P.O.: GESTIONE DATI TERRITORIALI A SUPPORTO DEL CENTRO OPERATIVO REGIONALE

8013 **FIGIELLA GALLUCCIO****00000439 SERV.AFFARI GIURIDICI E CONTRATTI**10282 **MONICA LOMBINI****SP000355 PROF.COORDINAMENTO RELAZIONI INTERSETTORIALI E SUPPORTO GIURIDICO E AMMINISTRATIVO IN MATERIA DI CONTROLLI INTERNI**12804 **NICOLA DOMENICO CARULLO**

Q0000900 P.O.: PROCEDURE DI ACQUISIZIONE DI BENI E SERVIZI

12195 **RITA LAI**

Q0001497 P.O.: CONSULENZA GIURIDICO AMMINISTRATIVA E ATTIVITA' DI REGOLAZIONE

11904 **SILVANA GUERRA**

00ARPCIV AGENZIA REGIONALE PER LA SICUREZZA TERRITORIALE E LA PROTEZIONE CIVILE

Direttore: MAURIZIO MAINETTI

Q0001498 P.O.: PROCEDURE IN MATERIA DI LAVORI PUBBLICI

10643 MAURO VOGLI

00000485 SERV.AMMINISTRAZIONE GENERALE, PROGRAMMAZIONE E BILANCIO

10024 GLORIA GUICCIARDI

SP000360 PROF.SPECIALISTA IN MATERIA DI SICUREZZA NEI LUOGHI DI LAVORO

.....

Q0000819 P.O.: ORGANIZZAZIONE, GESTIONE E SVILUPPO RISORSE UMANE

10153 CARMELA BUONOPANE

Q0001020 P.O.: PROGRAMMAZIONE FINANZIARIA ED ECONOMICA, GESTIONE DEL BILANCIO E DELLE PROCEDURE DI SPESA

11339 LAURA LOSTIA

Q0001430 P.O.: ATTIVITA' AMMINISTRATIVO - CONTABILI IN ATTUAZIONE ORDINANZE DI PROTEZIONE CIVILE

10757 ANTONELLA BONAZZI

Q0001431 P.O.: PROCEDURE INFORMATIVO - INFORMATICHE DELL'AGENZIA

3879 DANIELE PIVETTI

Q0001432 P.O.: LOGISTICA E MANUTENZIONE SEDI DI LAVORO

11911 MARCO PETRUZZI

Q0001456 P.O.: SICUREZZA, PREVENZIONE E PROTEZIONE

12073 ANDREA BIONDARO

00000490 SERV.AREA AFFLUENTI PO

16599 FRANCESCO CAPUANO

SP000345 PROF.SPECIALISTA ASSETTO IDROGEOLOGICO E RISCHIO IDRAULICO - AMBITO DI PIACENZA

.....

Q0001038 P.O.: AUTORIZZAZIONI SISMICHE E CONTROLLI - SEDE DI REGGIO EMILIA

1418 NICOLA DE SIMONE

00ARPCIV AGENZIA REGIONALE PER LA SICUREZZA TERRITORIALE E LA PROTEZIONE CIVILE

Direttore: MAURIZIO MAINETTI

Q0001039	P.O.: DIFESA DEL SUOLO E INTERVENTI NATURALISTICO - AMBIENTALI - SEDE DI REGGIO EMILIA	81910	UGO TRONCONI
Q0001048	P.O.: SICUREZZA LUOGHI DI LAVORO E CANTIERI - SEDE DI REGGIO EMILIA	1413	TIBERIO RIMONDI
Q0001050	P.O.: LAVORI PUBBLICI, ASSETTO IDRAULICO - SEDE DI PIACENZA	1460	CRISTINA FRANCA
Q0001051	P.O.: LAVORI PUBBLICI, ASSETTO IDRAULICO - SEDE DI REGGIO EMILIA	87620	ERRICO ZOBBI
Q0001054	P.O.: DIFESA DEL SUOLO, SERVIZIO DI PIENA E INTERVENTI NATURALISTICO - AMBIENTALI - SEDE DI PIACENZA	10277	PAOLO TOMASI
Q0001055	P.O.: LAVORI PUBBLICI, ASSETTO IDROGEOLOGICO - SEDE DI PARMA	12079	GIOVANNI TRUFFELLI
Q0001056	P.O.: LAVORI PUBBLICI, ASSETTO IDROGEOLOGICO - SEDE DI REGGIO EMILIA	10159	GIOVANNI BERTOLINI
Q0001059	P.O.: LAVORI PUBBLICI, ASSETTO IDROGEOLOGICO - SEDE DI PIACENZA	51825	TULLIO MELA
Q0001061	P.O.: PROGETTAZIONE - AFFIDAMENTO E ATTUAZIONE DELLE OPERE PUBBLICHE, SERVIZI E FORNITURE - SEDE PIACENZA	2999	LAURA IANNELLI
Q0001063	P.O.: AMMINISTRAZIONE GENERALE, GESTIONE RISORSE E ORGANIZZAZIONE DEL SERVIZIO - SEDE DI PIACENZA	44152	ANNA LEONIDA
Q0001301	P.O.: PROTEZIONE CIVILE E ATTIVITA' ESTRATTIVE - SEDE DI PIACENZA	20521	FABRIZIO MARCHI
Q0001499	P.O.: PROGRAMMAZIONE LAVORI PUBBLICI E PRESIDIO DELLA SEDE DI PIACENZA	86866	LANFRANCO ZANOLINI

00ARPCIV AGENZIA REGIONALE PER LA SICUREZZA TERRITORIALE E LA PROTEZIONE CIVILEDirettore: **MAURIZIO MAINETTI**

Q0001500 P.O.: PROGRAMMAZIONE SICUREZZA TERRITORIALE, DIFESA DEL SUOLO E ATTIVITA' ESTRATTIVE - SEDE DI REGGIO EMILIA 20763 FEDERICA MANENTI

00000491 SERV.AREA RENO E PO DI VOLANO52459 **CLAUDIO MICCOLI****SP000344 PROF.SPECIALISTA TECNICO AMMINISTRATIVO - AMBITO DI BOLOGNA**12466 **VALERIO BONFIGLIOLI**

Q0001066 P.O.: ASSETTO IDRAULICO E DISCIPLINE NATURALISTICO - AMBIENTALI - SEDE DI BOLOGNA

10279 **CLAUDIO CAVAZZA**

Q0001067 P.O.: ASSETTO IDRAULICO BACINI SILLARO, IDICE E AFFLUENTI - SEDE DI BOLOGNA

3651 **CLAUDIA MANUELLI**

Q0001068 P.O.: AUTORIZZAZIONI SISMICHE, INTERVENTI STRUTTURALI E ASSETTO IDRAULICO - SEDE DI BOLOGNA

1483 **GIANLUCA GOTTARDI**

Q0001069 P.O.: LAVORI PUBBLICI, ASSETTO IDRAULICO BACINI RENO, SANTERNO E SENIO - SEDE DI LUGO

2904 **CATERINA MANCUSI**

Q0001072 P.O.: LAVORI PUBBLICI, ASSETTO IDRAULICO AREA MONTANA - SEDE DI BOLOGNA

67085 **MARCO RAMI**

Q0001073 P.O.: LAVORI PUBBLICI, ASSETTO IDRAULICO AREA PIANURA - SEDE DI BOLOGNA

1568 **ENRICO MAZZINI**

Q0001074 P.O.: ASSETTO IDROGEOLOGICO, PIANIFICAZIONE URBANISTICA AREA RENO - SEDE DI BOLOGNA

7977 **ANNA RITA BERNARDI**

Q0001076 P.O.: DIFESA DELLA COSTA - SEDE DI FERRARA

30655 **MAURIZIO FARINA**

Q0001077 P.O.: AUTORIZZAZIONI SISMICHE E INTERVENTI STRUTTURALI - SEDE DI FERRARA

5215 **RICCARDO BATTAGLIA**

00ARPCIV AGENZIA REGIONALE PER LA SICUREZZA TERRITORIALE E LA PROTEZIONE CIVILEDirettore: **MAURIZIO MAINETTI**

Q0001080	P.O.: AMMINISTRAZIONE GENERALE, CONTRATTI E APPALTI - SEDE DI FERRARA	11806	MICHELA NAGLIATI
Q0001192	P.O.: LAVORI PUBBLICI, ASSETTO IDRAULICO, CAVO NAPOLEONICO - SEDE DI FERRARA	1831	MASSIMILIANO SEMPRUCCI
Q0001295	P.O.: PROTEZIONE CIVILE E ATTIVITA' ESTRATTIVE - SEDE DI BOLOGNA	20136	STEFANO PISAURI
Q0001296	P.O.: IDROVIA FERRARESE - SEDE DI FERRARA	20415	SIMONA SCALAMBRA
Q0001297	P.O.: PROTEZIONE CIVILE ATTIVITA' ESTRATTIVE - SEDE DI FERRARA	20427	ALCESTE ZECCHI
Q0001304	P.O.: CONCHE NAVIGAZIONE E MANUTENZIONE FONDALI - SEDE DI FERRARA	5046	BRUNO DROGHETTI
Q0001305	P.O.: IDROVIA FERRARESE, GESTIONE IMPIANTI - SEDE DI FERRARA	9743	LUIGI MARCO BIGONI
Q0001471	P.O.: SICUREZZA NEI LUOGHI DI LAVORO E NEI CANTIERI - SEDE DI BOLOGNA	10006	VINCENZO TALERICO
Q0001501	P.O.: LAVORI PUBBLICI, ASSETTO IDRAULICO E SICUREZZA LUOGHI DI LAVORO E CANTIERI - SEDE DI FERRARA	1550	ALESSANDRO BUZZONI

00000492 SERV.AREA ROMAGNA83148 **MAURO VANNONI****SP000346 PROF.SPECIALISTA ASSETTO IDROGEOLOGICO E RISCHIO IDRAULICO**

.....

Q0001081	P.O.: LAVORI PUBBLICI, ASSETTO IDRAULICO - SEDE DI RAVENNA	9048	ANDREA BEZZI
----------	--	------	--------------

00ARPCIV AGENZIA REGIONALE PER LA SICUREZZA TERRITORIALE E LA PROTEZIONE CIVILE

Direttore: MAURIZIO MAINETTI

Q0001082	P.O.: LAVORI PUBBLICI, ASSETTO IDRAULICO - SEDE DI FORLI'	60649	FAUSTO PARDOLESI
Q0001083	P.O.: INTERVENTI STRUTTURALI, PROTEZIONE CIVILE E ASSETTO IDRAULICO - SEDE DI CESENA	5237	SARA VANNONI
Q0001087	P.O.: PROCEDURE TECNICO - AMMINISTRATIVE ASSETTO IDRAULICO E IDROGEOLOGICO - SEDE DI RIMINI	1835	CLAUDIO CORRADO LUCENTE
Q0001096	P.O.: LAVORI PUBBLICI, ASSETTO IDRAULICO - SEDE DI RIMINI	1468	DAVIDE SORMANI Ad Interim
Q0001097	P.O.: LAVORI PUBBLICI, ASSETTO IDROGEOLOGICO E DIFESA DELLA COSTA - SEDE DI RIMINI	72795	SANZIO SAMMARINI
Q0001102	P.O.: SICUREZZA LUOGHI DI LAVORO E CANTIERI - SEDE DI RIMINI	23882	MAURO CORBELLI
Q0001104	P.O.: SICUREZZA LUOGHI DI LAVORO E CANTIERI - SEDE DI FORLI'	59041	DINO MARCO OLIVIERI
Q0001157	P.O.: AMMINISTRAZIONE GENERALE - SEDE DI FORLI'	798	MARIA GRAZIA CRETA
Q0001158	P.O.: AMMINISTRAZIONE GENERALE - SEDE DI RAVENNA	11934	ANTONELLA CRISTINA PETUCCO
Q0001163	P.O.: LAVORI PUBBLICI, ASSETTO IDROGEOLOGICO E DIFESA DELLA COSTA - SEDE DI CESENA	11736	ANDREA FOSCHI
Q0001164	P.O.: LAVORI PUBBLICI, DIFESA DEL SUOLO E DELLA COSTA E SICUREZZA NEI LUOGHI DI LAVORO E NEI CANTIERI - SEDE DI RAVENNA	34374	FABIA FOSCHI
Q0001165	P.O.: AUTORIZZAZIONI SISMICHE, INTERVENTI STRUTTURALI E ASSETTO IDROGEOLOGICO - SEDE DI FORLI'	4006	ALESSANDRO AMADORI

00ARPCIV AGENZIA REGIONALE PER LA SICUREZZA TERRITORIALE E LA PROTEZIONE CIVILE

Direttore: **MAURIZIO MAINETTI**

Q0001166	P.O.: AUTORIZZAZIONI SISMICHE E INTERVENTI STRUTTURALI - SEDE DI CESENA	1449	BENNJ BARTOLI
Q0001167	P.O.: AUTORIZZAZIONI SISMICHE, INTERVENTI STRUTTURALI E ASSETTO IDROGEOLOGICO - SEDE DI RAVENNA	49838	MASSIMO MARZOCCHI
Q0001168	P.O.: AUTORIZZAZIONI SISMICHE E INTERVENTI STRUTTURALI - SEDE DI RIMINI	1290	ALBERTO AMATI
Q0001298	P.O.: PROTEZIONE CIVILE E ATTIVITA' ESTRATTIVE - SEDE DI FORLI'	20265	CLAUDIA CASADEI
Q0001302	P.O.: PROTEZIONE CIVILE E ATTIVITA' ESTRATTIVE - SEDE DI RAVENNA	20627	MARCO BACCHINI
Q0001441	P.O.: PROTEZIONE CIVILE - SEDE DI RIMINI	20825	ANTONIO PESARESI
Q0001442	P.O.: AMMINISTRAZIONE, RISORSE E CONSULENZA GIURIDICA - SEDE DI FORLI'	1665	STEFANIA LASAGNA
Q0001502	P.O.: SICUREZZA TERRITORIALE, PROTEZIONE CIVILE - PRESIDIO DELLA SEDE DI RAVENNA	5221	ALBERTO CERVELLATI
Q0001503	P.O.: SICUREZZA TERRITORIALE E PROTEZIONE CIVILE - PRESIDIO DELLE SEDI DI FORLI' E CESENA	1468	DAVIDE SORMANI

00000493 SERV.COORDINAMENTO PROGRAMMI SPECIALI E PRESIDI DI COMPETENZA

20469 **RITA NICOLINI**

Art.18

Q0001035	P.O.: LAVORI PUBBLICI, ASSETTO IDROGEOLOGICO - SEDE DI MODENA
----------	---	-------

00ARPCIV AGENZIA REGIONALE PER LA SICUREZZA TERRITORIALE E LA PROTEZIONE CIVILEDirettore: **MAURIZIO MAINETTI**

Q0001036 P.O.: LAVORI PUBBLICI, ASSETTO IDRAULICO - SEDE DI MODENA

32050 WILLIAM FERRETTI

Q0001047 P.O.: SICUREZZA LUOGHI DI LAVORO E CANTIERI - SEDE DI MODENA

11122 PIER NICOLA TARTAGLIONE

Q0001208 P.O.: PIANIFICAZIONE E GESTIONE EMERGENZA - SEDE DI BOLOGNA

2905 CLARISSA DONDI

Q0001299 P.O.: ATTIVITA' DI PROTEZIONE CIVILE, DIFESA DEL SUOLO E SISMICA - SEDE DI MODENA

4521 FRANCESCO GELMUZZI

Q0001300 P.O.: PREVENZIONE, PRESIDIO DEL TERRITORIO E ATTIVITA' ESTRATTIVE - SEDE DI MODENA

20458 FRANCESCA LUGLI

Q0001443 P.O.: AMMINISTRAZIONE GENERALE, GESTIONE RISORSE - SEDE DI MODENA

59448 VALERIA ORTELLI

00000494 SERV.COORDINAMENTO INTERVENTI URGENTI E MESSA IN SICUREZZA20548 **GABRIELE ALIFRACO**

Q0001041 P.O.: AUTORIZZAZIONI SISMICHE E CONTROLLI - SEDE DI PARMA

38470 MARCO GIACOPELLI

Q0001042 P.O.: LAVORI PUBBLICI, ASSETTO IDRAULICO - SEDE DI PARMA

46129 GIUSEPPE MAGNANI

Q0001049 P.O.: SICUREZZA LUOGHI DI LAVORO E CANTIERI - SEDE DI PARMA

2714 ALESSANDRO BACCHI

Q0001058 P.O.: DIFESA SUOLO E ATTIVITA' ESTRATTIVE - SEDE DI PARMA

70765 GABRIELE RUBINI

00ARPCIV AGENZIA REGIONALE PER LA SICUREZZA TERRITORIALE E LA PROTEZIONE CIVILEDirettore: **MAURIZIO MAINETTI**

Q0001203 P.O.: INTERVENTI URGENTI E CONVENZIONI CON STRUTTURE OPERATIVE - SEDE DI BOLOGNA

1548 GIAN MARCO VENTUROLI

Q0001439 P.O.: AMMINISTRAZIONE GENERALE, GESTIONE RISORSE - SEDE DI PARMA

20594 GIOVANNI NUCCI

Q0001440 P.O.: ATTIVITA' DI PROTEZIONE CIVILE - SEDE DI PARMA

11037 GIANMARCO DI DIO

AGENZIA REGIONALE PER LA RICOSTRUZIONE – SISMA 2012

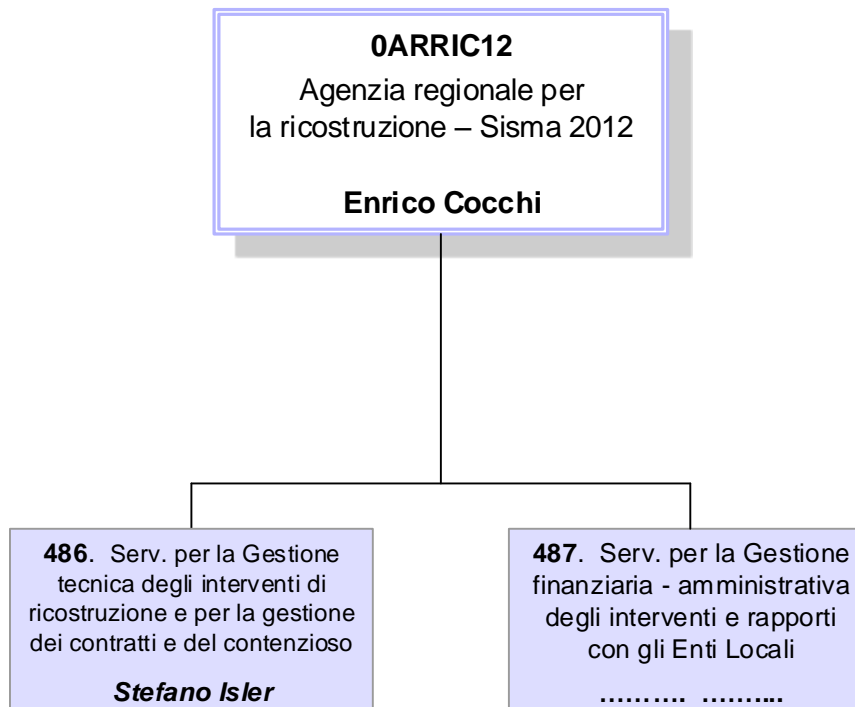

0ARRIC12 AGENZIA REGIONALE PER LA RICOSTRUZIONE - SISMA 2012Direttore: **ENRICO COCCHI****00000486 SERV.PER LA GESTIONE TECNICA DEGLI INTERVENTI DI RICOSTRUZIONE E PER LA GESTIONE DEI CONTRATTI E DEL CONTENZIOSO**7012 **STEFANO ISLER**

Comando

QNF00001 P.O.: CONSULENZA GIURIDICA E GESTIONE DEL CONTENZIOSO

.....

QNF00002 P.O.: INTERVENTI PER LA RICOSTRUZIONE DEGLI IMMOBILI SOTTOPOSTI ALLA TUTELA DEL CODICE DEI BENI CULTURALI

7321 ANTONINO LIBRO

QNF00003 P.O.: INTERVENTI PER LA RICOSTRUZIONE DEI CENTRI STORICI

12030 MARIA ROMANI

QNF00004 P.O.: PARERI DI CONGRUITA' PER GLI INTERVENTI DI RICOSTRUZIONE PUBBLICA

5982 DAVIDE PARISI

QNF00005 P.O.: MONITORAGGIO DEGLI INTERVENTI DI RICOSTRUZIONE PRIVATA E SUPPORTO AGLI ENTI LOCALI

6307 FEDERICA MARANI

00000487 SERV.PER LA GESTIONE FINANZIARIA - AMMINISTRATIVA DEGLI INTERVENTI E RAPPORTI CON GLI ENTI LOCALI

.....

Q0000423 P.O.: APPALTI E CONTRATTI, PROCEDIMENTI ESPROPRIATIVI E GESTIONE DEL RELATIVO CONTENZIOSO

1351 CLAUDIA BALBONI

Q0000797 P.O.: ATTIVITA' AMMINISTRATIVO - CONTABILI DELL'AGENZIA REGIONALE DELLA RICOSTRUZIONE

1494 RITA GILIOLI

Q0001024 P.O.: ACQUISIZIONE DI BENI E SERVIZI, STIPULA CONVENZIONI E PROCESSI DI ORGANIZZAZIONE E PERSONALE

11829 SILVIA LIPPI

Personale Dirigente assegnato all'Assemblea legislativa, con descrizione del ruolo ricoperto

A0000001

Matricola	Cognome	Nome	Codice Ruolo	Descrizione Ruolo
1389	DRAGHETTI	LEONARDO	R05	DIRETTORE GENERALE
25100	CRISERA'	ALESSANDRO	R01	RUOLO
10298	FILIPPINI	RITA	R01	RUOLO
10545	FINI	PRIMAROSA	R01	RUOLO
13872	MARESCA	LEA	R01	RUOLO
85819	VOLTAN	ANNA	R01	RUOLO

Personale Dirigente assegnato alla Giunta regionale, con descrizione del ruolo ricoperto

G0000001

Matricola	Cognome	Nome	Codice Ruolo	Descrizione Ruolo
3639	DIAZZI	MORENA	R05	DIRETTORE GENERALE
3753	FERRECCHI	PAOLO	R05	DIRETTORE GENERALE
8718	FRIERI	FRANCESCO RAPHAEL	R05	DIRETTORE GENERALE
3721	MAZZOTTI	VALTIERO	R05	DIRETTORE GENERALE
8638	ORLANDO	ANDREA	R05	CAPO DI GABINETTO
11157	PETROPULACOS	KYRIAKOULA	R05	DIRETTORE GENERALE
6577	BONI	ALESSANDRA	R08	DIRETTORE AGENZIA
1123	COCCHI	ENRICO	R08	DIRETTORE AGENZIA
11202	MAINETTI	MAURIZIO	R08	DIRETTORE AGENZIA
11231	METTA	DONATO	R08	DIRETTORE AGENZIA
13314	MORO	LAURA	R08	DIRETTORE ISTITUTO
2884	MORO	MARIA LUISA	C04	DIRETTORE AGENZIA SANITARIA

Matricola	Cognome	Nome	Codice Ruolo	Descrizione Ruolo
20548	ALIFRACO	GABRIELE	R01	RUOLO
6066	ANNOVI	CRISTIANO	R01	RUOLO
9437	ARGNANI	STEFANO	R01	RUOLO
13681	ARMUZZI	RENZO	R01	RUOLO
20552	BARANI	ANTONELLO	R01	RUOLO
10322	BONACCURSO	MARCELLO	R01	RUOLO
7765	BONCOMPAGNI	STEFANO	R01	RUOLO
12466	BONFIGLIOLI	VALERIO	R01	RUOLO
11790	BORIONI	MARCO	R01	RUOLO
13164	BRENAGGI	VENERIO	R01	RUOLO
9301	BRICCOLANI	CATIA	R01	RUOLO
5896	BROGNARA	ALFEO	R01	RUOLO
20435	CALDERARA	CLAUDIA	R01	RUOLO
3368	CALZOLARI	MARCO	R01	RUOLO
16599	CAPUANO	FRANCESCO	R01	RUOLO
12804	CARULLO	NICOLA DOMENICO	R01	RUOLO
11386	CAVATORTI	STEFANO	R01	RUOLO
1476	CAVAZZA	MARZIA	R01	RUOLO
10312	CEVENINI	BARBARA	R01	RUOLO
10411	CHIARINI	ROBERTA	R01	RUOLO
1870	CILENTO	ANNA	R01	RUOLO
1636	COTTAFIVI	GIANNI	R01	RUOLO
13789	DE LUIGI	FABIO	R01	RUOLO
13579	DESERTI	MARCO	R01	RUOLO
28139	DOMENICONI	PIERA	R01	RUOLO
28412	DOSI	MARIA PAOLA	R01	RUOLO
11705	DOSUALDO	DANIELE	R01	RUOLO

Matricola	Cognome	Nome	Codice Ruolo	Descrizione Ruolo
29287	FABBRI	ISABELLA	R01	RUOLO
11591	FELICE	GIUSEPPINA	R01	RUOLO
5956	GABRIELLI	ROBERTO	R01	RUOLO
11342	GHISOLI	ROBERTO	R01	RUOLO
10304	GOVONI	CRISTINA	R01	RUOLO
10024	GUICCIARDI	GLORIA	R01	RUOLO
11457	GUIDA	MONICA	R01	RUOLO
3487	GUIDI	ORTENSINA	R01	RUOLO
10282	LOMBINI	MONICA	R01	RUOLO
10594	MAGNANI	ALBERTO	R01	RUOLO
12038	MALOSI	ELETTRA	R01	RUOLO
9607	MANDUCA	VITTORIO ELIO	R01	RUOLO
12660	MARRONI	VALERIO	R01	RUOLO
49366	MARTINELLI	GIOVANNI	R01	RUOLO
20523	MERLI	ANTONIO	R01	RUOLO
52459	MICCOLI	CLAUDIO	R01	RUOLO
54189	MONTANARI	MARIO	R01	RUOLO
13613	MONTI	SERGIO	R01	RUOLO
3444	MUSCONI	VIRGINIA	R01	RUOLO
56762	MUSIANI	MARIO	R01	RUOLO
2837	ORSI	ALESSIA	R01	RUOLO
20121	ORSI	MARINA	R01	RUOLO
7706	PAGGI	GIANLUCA	R01	RUOLO
1142	PAPILI	STEFANIA	R01	RUOLO
2795	PASSARINI	GINO	R01	RUOLO
5795	PIGNATTI	ONELIO	R01	RUOLO
12694	PIRAZZOLI	MAURIZIO	R01	RUOLO

Matricola	Cognome	Nome	Codice Ruolo	Descrizione Ruolo
1262	POGGIOLI	GIORGIO	R01	RUOLO
10198	PORRELLI	MARIA GABRIELLA	R01	RUOLO
7874	PREVIATI	ANNA	R01	RUOLO
2715	RACITI	MONICA	R01	RUOLO
10259	RAMBALDI	BRUNELLA	R01	RUOLO
68361	RICCIARDELLI	MAURIZIO	R01	RUOLO
6783	RICCI MINGANI	ROBERTO	R01	RUOLO
3578	ROMBINI	FABIO	R01	RUOLO
70635	ROTUNDO	STEFANO	R01	RUOLO
10257	ROVERSI	ELENA	R01	RUOLO
73248	SANTANGELO	GIOVANNI PIETRO	R01	RUOLO
74624	SCHIFF	LAURA	R01	RUOLO
11536	SCORRI	STEFANIA	R01	RUOLO
76469	SIMONI	TAMARA	R01	RUOLO
77045	SOLDATI	ANTONELLA	R01	RUOLO
20783	TEDESCHI	MARIAPIA	R01	RUOLO
80101	TERZINI	FILOMENA	R01	RUOLO
1094	TOMMASI	ROBERTO	R01	RUOLO
83148	VANNONI	MAURO	R01	RUOLO
10212	VARANI	GIANNI	R01	RUOLO
20489	VECCHIATI	MARIA PAOLA	R01	RUOLO
6948	ZANNINI	ROBERTA	R01	RUOLO
87997	ZUCCHINI	ALESSANDRO	R01	RUOLO
1394	BADIELLO	LORENZA	R04	ART.18 LR 43/01
3738	BERGAMINI	FRANCESCA	R04	ART.18 LR 43/01
11543	BERTINI	SILVANO	R04	ART.18 LR 43/01
12673	BISSI	PAOLA	R04	ART.18 LR 43/01

Matricola	Cognome	Nome	Codice Ruolo	Descrizione Ruolo
9232	BISULLI	MIRKO	R04	ART.18 LR 43/01
3990	BRANCALEONI	CATERINA	R04	ART.18 LR 43/01
9218	CAPUCCI	MARCELLO	R04	ART.18 LR 43/01
24330	COSENTINO	FRANCESCO	R04	ART.18 LR 43/01
3901	FERRARA	DANIELA	R04	ART.18 LR 43/01
2624	FILITERI	NADIA	R04	ART.18 LR 43/01
9255	LEOMBRONI	CLAUDIO	R04	ART.18 LR 43/01
9251	MEGGIATO	ALESSANDRO	R04	ART.18 LR 43/01
3574	PALAZZI	TANIA	R04	ART.18 LR 43/01
2804	SACERDOTI	RUBEN	R04	ART.18 LR 43/01
1758	VALBONESI	ENZO	R04	ART.18 LR 43/01
10623	CANU	MARISA	R31	EX ART.19LR43 (PREVIA ASPETTATIVA)
20806	DITERLIZZI	ANNAMARIA	R31	EX ART.19LR43 (PREVIA ASPETTATIVA)
10536	GUSMANI	CLAUDIA	R31	EX ART.19LR43 (PREVIA ASPETTATIVA)
20469	NICOLINI	RITA	R31	EX ART.19LR43 (PREVIA ASPETTATIVA)
10682	SCHIPANI	TERESA MARIA IOLANDA	R31	EX ART.19LR43 (PREVIA ASPETTATIVA)
7509	AURIGHI	STEFANO	R03	ART.63 STATUTO (EX ART.46)
11044	BERNABE'	ANNAMARIA	R03	ART.63 STATUTO (EX ART.46)
9250	BIANCHEDI	ROBERTA	R03	ART.63 STATUTO (EX ART.46)
14169	BUSETTO	ANTONELLA	R03	ART.63 STATUTO (EX ART.46)
11322	PARON	FRANCESCA	R03	ART.63 STATUTO (EX ART.46)
8242	ROSSI	ELENA	R03	ART.63 STATUTO (EX ART.46)
9438	SCHEDA	ALBERTO	R03	ART.63 STATUTO (EX ART.46)
13011	BARBIERI	LUCA	C04	COMANDO NON ONEROSO SANITA'
9188	CAMPAGNA	ANSELMO	C04	COMANDO NON ONEROSO SANITA'
8195	CASCIO	ANTONIO	C04	COMANDO NON ONEROSO SANITA'
3822	CASSANI	PAOLA	C04	COMANDO NON ONEROSO SANITA'

Matricola	Cognome	Nome	Codice Ruolo	Descrizione Ruolo
3678	DE PALMA	ROSSANA	C04	COMANDO NON ONEROSO SANITA'
3143	DIEGOLI	GIUSEPPE	C04	COMANDO NON ONEROSO SANITA'
1486	FERRI	MILA	C04	COMANDO NON ONEROSO SANITA'
8025	GIANNINI	ADRIANA	C04	COMANDO NON ONEROSO SANITA'
12918	MATTEI	GIOVANNA	C04	COMANDO NON ONEROSO SANITA'
7828	MISERENDINO	GANDOLFO	C04	COMANDO NON ONEROSO SANITA'
8668	MONTALTI	MORRIS	C04	COMANDO NON ONEROSO SANITA'
2884	MORO	MARIA LUISA	C04	COMANDO NON ONEROSO SANITA'
4113	PASCUCCI	MARIA GRAZIA	C04	COMANDO NON ONEROSO SANITA'
11793	PREDIERI	CRISTINA	C04	COMANDO NON ONEROSO SANITA'
13672	SOLFRINI	VALENTINA	C04	COMANDO NON ONEROSO SANITA'
11095	VERDINI	ELEONORA	C04	COMANDO NON ONEROSO SANITA'
6214	VOCI	CLAUDIO	C04	COMANDO NON ONEROSO SANITA'
7012	ISLER	STEFANO	C01	COMANDO ONEROSO

ASSEMBLEA LEGISLATIVA - AREE SETTORIALI E CLASSI DELLE STRUTTURE DIRIGENZIALI

D0000013 DIREZIONE GENERALE ASSEMBLEA LEGISLATIVA REGIONALE

Codice Servizio	Denominazione Servizio	Area Sett.	Descrizione Area settoriale	Descrizione Classe
00000470	SERVIZIO AFFARI LEGISLATIVI E COORDINAMENTO COMMISSIONI ASSEMBLEARI	AL3	SUPPORTO AL PROCESSO LEGISLATIVO ED AMMINISTRATIVO	FASCIA RETRIBUTIVA PER SERVIZIO SUPER
00000471	SERVIZIO FUNZIONAMENTO E GESTIONE	AL1	ORGANIZZAZIONE, TECNOLOGIE DELL'INFORMAZIONE E GESTIONE FINANZIARIA	FASCIA RETRIBUTIVA 1
00000472	SERVIZIO DIRITTI DEI CITTADINI	AL3	SUPPORTO AL PROCESSO LEGISLATIVO ED AMMINISTRATIVO	FASCIA RETRIBUTIVA 1
SP000321	SUPPORTO ALLE COMMISSIONI E RACCORDO LAVORI ASSEMBLEARI	AL3	SUPPORTO AL PROCESSO LEGISLATIVO ED AMMINISTRATIVO	FASCIA RETRIBUTIVA 3
SP000322	SUPPORTO AGLI ORGANI DI GARANZIA E PROMOZIONE DELLA CITTADINANZA ATTIVA	AL3	SUPPORTO AL PROCESSO LEGISLATIVO ED AMMINISTRATIVO	FASCIA RETRIBUTIVA 3

GIUNTA REGIONALE - AREE SETTORIALI E CLASSI DELLE STRUTTURE DIRIGENZIALI

F000032 GABINETTO DEL PRESIDENTE DELLA GIUNTA

Codice Servizio	Denominazione Servizio	Area Sett.	Descrizione Area settoriale	Descrizione Classe
0000306	SERVIZIO AFFARI DELLA PRESIDENZA			FASCIA RETRIBUTIVA STRUTTURE SPECIALI
0000446	SERVIZIO AUTORITA' DI AUDIT	A08	POLITICHE REGIONALI EUROPEE. COOPERAZIONE E SOLIDARIETA' INTERNAZIONALE	FASCIA RETRIBUTIVA 2
0000495	SERVIZIO RIFORME ISTITUZIONALI , RAPPORTI CON LA CONFERENZA DELLE REGIONI E COORDINAMENTO DELLA LEGISLAZIONE			FASCIA RETRIBUTIVA STRUTTURE SPECIALI
0000496	SERVIZIO AUTORITY DI AUDIT PROGRAMMA ADRIAN, CONTROLLO SUCCESSIVO DI REGOLARITA' AMMINISTRATIVA	A11	ANALISI E GESTIONE FINANZIARIA, CONTROLLI E CERTIFICAZIONI	FASCIA RETRIBUTIVA 1
0000497	AVVOCATURA			FASCIA RETRIBUTIVA AVVOCATURA
SP000148	STUDIO E RICERCA IN MATERIA DI FINANZA LOCALE E DI MONITORAGGIO DELLE SPESE DELLA P.A.			FASCIA RETRIBUTIVA STRUTTURE SPECIALI
SP000162	STUDIO E RICERCA IN MATERIA DI ATTIVITA' ISTITUZIONALI DELLA PRESIDENZA			FASCIA RETRIBUTIVA STRUTTURE SPECIALI
SP000164	SPECIALISTA PROCEDURE ATTI GIUNTA E RAPPORTI GIUNTA ASSEMBLEA LEGISLATIVA			FASCIA RETRIBUTIVA 3
SP000274	SPECIALISTA IN PROGRAMMAZIONE E ORGANIZZAZIONE DI ATTIVITA' DI MARKETING E COMUNICAZIONE CORRELATE ALLE RELAZIONI ISTITUZIONALI			FASCIA RETRIBUTIVA STRUTTURE SPECIALI
SP000310	PORTAVOCE			FASCIA RETRIBUTIVA STRUTTURE SPECIALI
SP000320	CAPO UFFICIO STAMPA			FASCIA RETRIBUTIVA STRUTTURE SPECIALI
SP000350	STUDIO E RICERCA NELL'AMBITO DELLE ATTIVITA' INERENTI LA SEMPLIFICAZIONE AMMINISTRATIVA E PROCESSI DI DEMOCRAZIA PARTECIPATIVA			FASCIA RETRIBUTIVA STRUTTURE SPECIALI
SP000354	SPECIALISTA IN ATTIVITÀ DI INTEGRAZIONE E PROMOZIONE DELLE POLITICHE DI SVILUPPO REGIONALE, CON PARTICOLARE RIFERIMENTO AL PATTO PER IL LAVORO			FASCIA RETRIBUTIVA STRUTTURE SPECIALI

Codice Servizio	Denominazione Servizio	Area Sett.	Descrizione Area settoriale	Descrizione Classe
00000308	SERVIZIO BILANCIO E FINANZE	A11	ANALISI E GESTIONE FINANZIARIA, CONTROLLI E CERTIFICAZIONI	FASCIA RESPONSABILITA' TRASVERSALE
00000311	SERVIZIO AMMINISTRAZIONE E GESTIONE	A10	ORGANIZZAZIONE, QUALITA' DEI PROCESSI AMMINISTRATIVI E SVILUPPO DELLE COMPETENZE	FASCIA RETRIBUTIVA 1
00000312	SERVIZIO SVILUPPO DELLE RISORSE UMANE, ORGANIZZAZIONE E COMUNICAZIONE DI SERVIZIO	A10	ORGANIZZAZIONE, QUALITA' DEI PROCESSI AMMINISTRATIVI E SVILUPPO DELLE COMPETENZE	FASCIA RETRIBUTIVA 1
00000318	SERVIZIO AFFARI LEGISLATIVI E AIUTI DI STATO	A09	AFFARI LEGISLATIVI, LEGALI E SUPPORTO GIURIDICO	FASCIA RETRIBUTIVA 2
00000320	SERVIZIO RIORDINO, SVILUPPO ISTITUZIONALE E TERRITORIALE, PARTECIPAZIONE	A09	AFFARI LEGISLATIVI, LEGALI E SUPPORTO GIURIDICO	FASCIA RETRIBUTIVA 2
00000347	SERVIZIO COORDINAMENTO DELLE POLITICHE EUROPEE, PROGRAMMAZIONE, COOPERAZIONE, VALUTAZIONE	A08	POLITICHE REGIONALI EUROPEE. COOPERAZIONE E SOLIDARIETA' INTERNAZIONALE	FASCIA RETRIBUTIVA 2
00000398	SERVIZIO STATISTICA E SISTEMI INFORMATIVI GEOGRAFICI	A07	TECNOLOGIE DELL'INFORMAZIONE E COMUNICAZIONE (ICT)	FASCIA RETRIBUTIVA 2
00000417	SERVIZIO DELEGAZIONE DELLA REGIONE EMILIA - ROMAGNA PRESSO L'UNIONE EUROPEA	A08	POLITICHE REGIONALI EUROPEE. COOPERAZIONE E SOLIDARIETA' INTERNAZIONALE	FASCIA RETRIBUTIVA 2
00000433	SERVIZIO GESTIONE DELLA SPESA REGIONALE	A11	ANALISI E GESTIONE FINANZIARIA, CONTROLLI E CERTIFICAZIONI	FASCIA RETRIBUTIVA 1
00000434	SERVIZIO APPROVVIGIONAMENTI, PATRIMONIO, LOGISTICA E SICUREZZA	A10	ORGANIZZAZIONE, QUALITA' DEI PROCESSI AMMINISTRATIVI E SVILUPPO DELLE COMPETENZE	FASCIA RETRIBUTIVA 1
00000435	SERVIZIO ICT REGIONALE	A07	TECNOLOGIE DELL'INFORMAZIONE E COMUNICAZIONE (ICT)	FASCIA RETRIBUTIVA PER SERVIZIO SUPER
00000468	SERVIZIO PIANIFICAZIONE FINANZIARIA E CONTROLLI	A11	ANALISI E GESTIONE FINANZIARIA, CONTROLLI E CERTIFICAZIONI	FASCIA RETRIBUTIVA 2
00000489	SERVIZIO ORGANISMO STRUMENTALE PER GLI INTERVENTI EUROPEI DELLA REGIONE EMILIA ROMAGNA	A11	ANALISI E GESTIONE FINANZIARIA, CONTROLLI E CERTIFICAZIONI	FASCIA RETRIBUTIVA 2
00000510	SERVIZIO COORDINAMENTO POLITICHE DI ACCESSO AI SERVIZI DIGITALI PER IMPRESE E CITTADINI	A07	TECNOLOGIE DELL'INFORMAZIONE E COMUNICAZIONE (ICT)	FASCIA REPONS. TRASVERSALE
SP000165	COORDINAMENTO DELLA FINANZA LOCALE	A11	ANALISI E GESTIONE FINANZIARIA, CONTROLLI E CERTIFICAZIONI	FASCIA RETRIBUTIVA 3

Codice Servizio	Denominazione Servizio	Area Sett.	Descrizione Area settoriale	Descrizione Classe
SP000167	TRIBUTI E SANZIONI TRIBUTARIE	A11	ANALISI E GESTIONE FINANZIARIA, CONTROLLI E CERTIFICAZIONI	FASCIA RETRIBUTIVA 3
SP000169	CASSA ECONOMALE	A11	ANALISI E GESTIONE FINANZIARIA, CONTROLLI E CERTIFICAZIONI	FASCIA RETRIBUTIVA 3
SP000202	COORDINAMENTO DELLE ATTIVITA' PER L'ORGANIZZAZIONE DEI META DATI, DEI SERVIZI PER L'E-LEARNING E LE COMPETENZE DIGITALI DEI CITTADINI	A10	ORGANIZZAZIONE, QUALITA' DEI PROCESSI AMMINISTRATIVI E SVILUPPO DELLE COMPETENZE	FASCIA RETRIBUTIVA 3
SP000209	PRESIDIO DELL'ANALISI, DELLA PROGETTAZIONE E DELLA REALIZZAZIONE DEI PROCESSI DIGITALI	A07	TECNOLOGIE DELL'INFORMAZIONE E COMUNICAZIONE (ICT)	FASCIA RETRIBUTIVA 3
SP000213	PRESIDIO DELLE ATTIVITA' RELATIVE ALLA GESTIONE INTEGRATA DELLA CARTOGRAFIA E DELL'INFORMAZIONE GEOGRAFICA E MONITORAGGIO DELLE ATTIVITA' DEL SERVIZIO	A07	TECNOLOGIE DELL'INFORMAZIONE E COMUNICAZIONE (ICT)	FASCIA RETRIBUTIVA 3
SP000225	ASSISTENZA STATISTICA AL MONITORAGGIO DI PROGRAMMI E PROGETTI INTERSETTORIALI	A08	POLITICHE REGIONALI EUROPEE. COOPERAZIONE E SOLIDARIETA' INTERNAZIONALE	FASCIA RETRIBUTIVA 3
SP000256	SUPPORTO AL SISTEMA DELLE AUTONOMIE TERRITORIALI	A10	ORGANIZZAZIONE, QUALITA' DEI PROCESSI AMMINISTRATIVI E SVILUPPO DELLE COMPETENZE	FASCIA RETRIBUTIVA 3
SP000290	PRESIDIO DELLE INFRASTRUTTURE, DELLA SICUREZZA E DELL'OPERATION ICT REGIONALE	A07	TECNOLOGIE DELL'INFORMAZIONE E COMUNICAZIONE (ICT)	FASCIA RETRIBUTIVA 3
SP000297	AZIONI DI COMUNICAZIONE E DI ASCOLTO INTERNO	A10	ORGANIZZAZIONE, QUALITA' DEI PROCESSI AMMINISTRATIVI E SVILUPPO DELLE COMPETENZE	FASCIA RETRIBUTIVA 3
SP000298	PRESIDIO DEI PROCESSI DI GESTIONE DEL PATRIMONIO	A11	ANALISI E GESTIONE FINANZIARIA, CONTROLLI E CERTIFICAZIONI	FASCIA RETRIBUTIVA 3
SP000306	PRESIDIO DEL DISPIEGAMENTO E DEL SUPPORTO DEI SERVIZI ICT AGLI UTENTI	A07	TECNOLOGIE DELL'INFORMAZIONE E COMUNICAZIONE (ICT)	FASCIA RETRIBUTIVA 3
SP000319	RIORDINO ISTITUZIONALE E COORDINAMENTO ISTITUTI GIURIDICI COMPLESSI	A10	ORGANIZZAZIONE, QUALITA' DEI PROCESSI AMMINISTRATIVI E SVILUPPO DELLE COMPETENZE	FASCIA RETRIB.3 (PROVV.)
SP000332	PRESIDIO DEI RUOLI ISTITUZIONALI DEL SERVIZIO	A09	AFFARI LEGISLATIVI, LEGALI E SUPPORTO GIURIDICO	FASCIA RETRIB.3 (PROVV.)
SP000334	PRESIDIO TECNICO SPECIALISTICO IN MATERIA DI BILANCIO	A11	ANALISI E GESTIONE FINANZIARIA, CONTROLLI E CERTIFICAZIONI	FASCIA RETRIBUTIVA 2
SP000335	CONSULENZA GIURIDICA E SANZIONI AMMINISTRATIVE	A09	AFFARI LEGISLATIVI, LEGALI E SUPPORTO GIURIDICO	FASCIA RETRIBUTIVA 3
SP000337	SUPPORTO GIURIDICO SUL RIORDINO ISTITUZIONALE	A10	ORGANIZZAZIONE, QUALITA' DEI PROCESSI AMMINISTRATIVI E SVILUPPO DELLE COMPETENZE	FASCIA RETRIBUTIVA 3
SP000339	SUPPORTO LOGISTICA	A10	ORGANIZZAZIONE, QUALITA' DEI PROCESSI AMMINISTRATIVI E SVILUPPO DELLE COMPETENZE	FASCIA RETRIBUTIVA 3 (PROVVISORIA)

Codice Servizio	Denominazione Servizio	Area Sett.	Descrizione Area settoriale	Descrizione Classe
SP000340	SUPPORTO APPROVVIGIONAMENTI	A11	ANALISI E GESTIONE FINANZIARIA, CONTROLLI E CERTIFICAZIONI	FASCIA RETRIBUTIVA 2
SP000351	CONSULENZA GIURIDICA E AIUTI DI STATO	A09	AFFARI LEGISLATIVI, LEGALI E SUPPORTO GIURIDICO	FASCIA RETRIBUTIVA 3 (PROVVISORIA)
SP000357	PRESIDIO LAVORI PUBBLICI E MANUTENZIONI DEL PATRIMONIO IMMOBILIARE CON PARTICOLARE RIFERIMENTO ALLA SICUREZZA DEI LAVORATORI	A11	ANALISI E GESTIONE FINANZIARIA, CONTROLLI E CERTIFICAZIONI	FASCIA RETRIBUTIVA 3 (PROVVISORIA)
SP000358	CONSULENZA GIURIDICA IN MATERIA DI ORDINAMENTO EUROPEO, SERVIZI E TERRITORIO	A09	AFFARI LEGISLATIVI, LEGALI E SUPPORTO GIURIDICO	FASCIA RETRIBUTIVA 3 (PROVVISORIA)

D0000024 DIREZIONE GENERALE AGRICOLTURA, CACCIA E PESCA

Codice Servizio	Denominazione Servizio	Area Sett.	Descrizione Area settoriale	Descrizione Classe
00000323	SERVIZIO AFFARI GENERALI, GIURIDICI E FINANZIARI	A10	ORGANIZZAZIONE, QUALITA' DEI PROCESSI AMMINISTRATIVI E SVILUPPO DELLE COMPETENZE	FASCIA RETRIBUTIVA 1
00000325	SERVIZIO PROGRAMMAZIONE E SVILUPPO LOCALE INTEGRATO	A06	AGRICOLTURA	FASCIA RETRIBUTIVA 2
00000326	SERVIZIO ATTIVITÀ FAUNISTICO-VENATORIE E PESCA	A06	AGRICOLTURA	FASCIA RETRIBUTIVA 2
00000327	SERVIZIO FITOSANITARIO	A06	AGRICOLTURA	FASCIA RETRIBUTIVA PER SERVIZIO SUPER
00000328	SERVIZIO COMPETITIVITÀ DELLE IMPRESE AGRICOLE ED AGROALIMENTARI	A06	AGRICOLTURA	FASCIA RETRIBUTIVA 1
00000329	SERVIZIO INNOVAZIONE, QUALITA', PROMOZIONE E INTERNAZIONALIZZAZIONE DEL SISTEMA AGROALIMENTARE	A06	AGRICOLTURA	FASCIA RETRIBUTIVA 1
00000330	SERVIZIO ORGANIZZAZIONI DI MERCATO E SINERGIE DI FILIERA	A06	AGRICOLTURA	FASCIA RETRIBUTIVA 2
00000473	SERVIZIO TERRITORIALE AGRICOLTURA, CACCIA E PESCA DI BOLOGNA	A06	AGRICOLTURA	FASCIA RETRIBUTIVA 2 (PROVVISORIA)
00000474	SERVIZIO TERRITORIALE AGRICOLTURA, CACCIA E PESCA DI MODENA	A06	AGRICOLTURA	FASCIA RETRIBUTIVA 2 (PROVVISORIA)
00000475	SERVIZIO TERRITORIALE AGRICOLTURA, CACCIA E PESCA DI REGGIO EMILIA	A06	AGRICOLTURA	FASCIA RETRIBUTIVA 2 (PROVVISORIA)

Codice Servizio	Denominazione Servizio	Area Sett.	Descrizione Area settoriale	Descrizione Classe
00000476	SERVIZIO TERRITORIALE AGRICOLTURA, CACCIA E PESCA DI PARMA	A06	AGRICOLTURA	FASCIA RETRIBUTIVA 2 (PROVVISORIA)
00000477	SERVIZIO TERRITORIALE AGRICOLTURA, CACCIA E PESCA DI PIACENZA	A06	AGRICOLTURA	FASCIA RETRIBUTIVA 2 (PROVVISORIA)
00000478	SERVIZIO TERRITORIALE AGRICOLTURA, CACCIA E PESCA DI FERRARA	A06	AGRICOLTURA	FASCIA RETRIBUTIVA 2 (PROVVISORIA)
00000479	SERVIZIO TERRITORIALE AGRICOLTURA, CACCIA E PESCA DI RAVENNA	A06	AGRICOLTURA	FASCIA RETRIBUTIVA 2 (PROVVISORIA)
00000480	SERVIZIO TERRITORIALE AGRICOLTURA, CACCIA E PESCA DI RIMINI	A06	AGRICOLTURA	FASCIA RETRIBUTIVA 2 (PROVVISORIA)
00000481	SERVIZIO TERRITORIALE AGRICOLTURA, CACCIA E PESCA DI FORLI'-CESENA	A06	AGRICOLTURA	FASCIA RETRIBUTIVA 2 (PROVVISORIA)
00000488	SERVIZIO AGRICOLTURA SOSTENIBILE	A06	AGRICOLTURA	FASCIA RETRIBUTIVA 2 (PROVVISORIA)
SP000300	PRESIDIO DEI PROCESSI E SVILUPPO DEL SETTORE ITTICO	A06	AGRICOLTURA	FASCIA RETRIBUTIVA 3
SP000324	PROGETTAZIONE E GESTIONE SISTEMI INFORMATIVI AGRICOLI	A07	TECNOLOGIE DELL'INFORMAZIONE E COMUNICAZIONE (ICT)	FASCIA RETRIBUTIVA 3
SP000325	PRESIDIO DEI PROCESSI E SVILUPPO DEL SETTORE VEGETALE	A06	AGRICOLTURA	FASCIA RETRIBUTIVA 3
SP000356	SUPPORTO ALLE ATTIVITÀ DI RICOSTRUZIONE A SEGUITO DI EVENTI CALAMITOSI NEL SETTORE AGRICOLO ED AGROINDUSTRIALE	A06	AGRICOLTURA	FASCIA RETRIBUTIVA 2

D0000033 DIREZIONE GENERALE ECONOMIA DELLA CONOSCENZA, DEL LAVORO E DELL'IMPRESA

Codice Servizio	Denominazione Servizio	Area Sett.	Descrizione Area settoriale	Descrizione Classe
00000358	SERVIZIO CULTURA E GIOVANI	A13	BENI E ATTIVITA' CULTURALI, PAESAGGIO, SPORT E POLITICHE GIOVANILI	FASCIA RETRIBUTIVA 1
00000359	SERVIZIO PROGRAMMAZIONE DELLE POLITICHE DELL'ISTRUZIONE, DELLA FORMAZIONE, DEL LAVORO E DELLA CONOSCENZA	A03	LAVORO E SISTEMI FORMATIVI	FASCIA RETRIBUTIVA 1
00000361	SERVIZIO GESTIONE E LIQUIDAZIONE DEGLI INTERVENTI DELLE POLITICHE EDUCATIVE, FORMATIVE E PER IL LAVORO E SUPPORTO ALL'AUTORITA' DI GESTIONE FSE	A03	LAVORO E SISTEMI FORMATIVI	FASCIA RETRIBUTIVA 1
00000367	SERVIZIO QUALIFICAZIONE DELLE IMPRESE	A02	SVILUPPO ECONOMICO	FASCIA RETRIBUTIVA 1

Codice Servizio	Denominazione Servizio	Area Sett.	Descrizione Area settoriale	Descrizione Classe
00000368	SERVIZIO RICERCA, INNOVAZIONE, ENERGIA ED ECONOMIA SOSTENIBILE	A02	SVILUPPO ECONOMICO	FASCIA RETRIBUTIVA 1
00000397	SERVIZIO ATTRATTIVITA' E INTERNAZIONALIZZAZIONE	A02	SVILUPPO ECONOMICO	FASCIA RETRIBUTIVA 2
00000427	SERVIZIO SISTEMA INFORMATIVO E INFORMatico DELLA DIREZIONE GENERALE	A03	LAVORO E SISTEMI FORMATIVI	FASCIA RETRIBUTIVA 2
00000444	SERVIZIO AFFARI GENERALI E GIURIDICI	A09	AFFARI LEGISLATIVI, LEGALI E SUPPORTO GIURIDICO	FASCIA RETRIBUTIVA 2
00000454	SERVIZIO TURISMO, COMMERCIO E SPORT	A02	SVILUPPO ECONOMICO	FASCIA RETRIBUTIVA 1
00000482	SERVIZIO ATTUAZIONE E LIQUIDAZIONE DEI PROGRAMMI DI FINANZIAMENTO E SUPPORTO ALL'AUTORITÀ DI GESTIONE FESR	A11	ANALISI E GESTIONE FINANZIARIA, CONTROLLI E CERTIFICAZIONI	FASCIA RETRIBUTIVA 2 (PROVVISORIA)
00000498	SERVIZIO SVILUPPO DEGLI STRUMENTI FINANZIARI, REGOLAZIONE E ACCREDITAMENTI	A02	SVILUPPO ECONOMICO	FASCIA RETRIBUTIVA 2 (PROVVISORIA)
00000499	SERVIZIO ATTUAZIONE DEGLI INTERVENTI E DELLE POLITICHE PER L'ISTRUZIONE, LA FORMAZIONE E IL LAVORO	A03	LAVORO E SISTEMI FORMATIVI	FASCIA RETRIBUTIVA 2 (PROVVISORIA)
SP000235	DESTINAZIONI TURISTICHE, PROMO-COMMERCIALIZZAZIONE, SVILUPPO E PROMOZIONE DELLO SPORT	A02	SVILUPPO ECONOMICO	FASCIA RETRIBUTIVA 2
SP000341	SISTEMI INFORMATIVI PER GLI ENTI LOCALI	A07	TECNOLOGIE DELL'INFORMAZIONE E COMUNICAZIONE (ICT)	FASCIA RETRIBUTIVA 3 (PROVVISORIA)
SP000342	COMUNICAZIONE, PROMOZIONE, COORDINAMENTO PROGETTI EUROPEI	A08	POLITICHE REGIONALI EUROPEE. COOPERAZIONE E SOLIDARIETA' INTERNAZIONALE	FASCIA RETRIBUTIVA 2
SP000343	COORDINAMENTO ED ATTUAZIONE DEI PROGRAMMI POR FESR E FSE	A02	SVILUPPO ECONOMICO	FASCIA RETRIBUTIVA 3 (PROVVISORIA)
SP000349	ANALISI, MONITORAGGIO E VALUTAZIONE DEI PROGRAMMI	A02	SVILUPPO ECONOMICO	FASCIA RETRIBUTIVA 3 (PROVVISORIA)

D0000034 DIREZIONE GENERALE CURA DEL TERRITORIO E DELL'AMBIENTE

Codice Servizio	Denominazione Servizio	Area Sett.	Descrizione Area settoriale	Descrizione Classe
00000336	SERVIZIO TUTELA E RISANAMENTO ACQUA, ARIA E AGENTI FISICI	A04	AMBIENTE E ENERGIA	FASCIA RETRIBUTIVA 1
00000337	SERVIZIO GIURIDICO DELL'AMBIENTE, RIFIUTI, BONIFICA SITI CONTAMINATI E SERVIZI PUBBLICI AMBIENTALI	A04	AMBIENTE E ENERGIA	FASCIA RETRIBUTIVA PER SERVIZIO SUPER

Codice Servizio	Denominazione Servizio	Area Sett.	Descrizione Area settoriale	Descrizione Classe
00000338	SERVIZIO VALUTAZIONE IMPATTO E PROMOZIONE SOSTENIBILITA' AMBIENTALE	A04	AMBIENTE E ENERGIA	FASCIA RETRIBUTIVA 1
00000340	SERVIZIO AREE PROTETTE, FORESTE E SVILUPPO DELLA MONTAGNA	A04	AMBIENTE E ENERGIA	FASCIA RETRIBUTIVA 2
00000341	SERVIZIO DIFESA DEL SUOLO, DELLA COSTA E BONIFICA	A05	DIFESA SUOLO E COSTA, PROTEZIONE CIVILE E BONIFICA	FASCIA RETRIBUTIVA 1
00000343	SERVIZIO GEOLOGICO, SISMICO E DEI SUOLI	A05	DIFESA SUOLO E COSTA, PROTEZIONE CIVILE E BONIFICA	FASCIA RETRIBUTIVA 1
00000353	SERVIZIO QUALITA' URBANA E POLITICHE ABITATIVE	A12	PIANIFICAZIONE TERRITORIALI E INFRASTRUTTURE	FASCIA RETRIBUTIVA 1
00000355	SERVIZIO VIABILITÀ, LOGISTICA E TRASPORTO PER VIE D'ACQUA	A12	PIANIFICAZIONE TERRITORIALI E INFRASTRUTTURE	FASCIA RETRIBUTIVA 1
00000391	SERVIZIO TRASPORTO PUBBLICO E MOBILITA' SOSTENIBILE	A12	PIANIFICAZIONE TERRITORIALI E INFRASTRUTTURE	FASCIA RETRIBUTIVA 1
00000440	SERVIZIO AFFARI GENERALI E FUNZIONI TRASVERSALI	A10	ORGANIZZAZIONE, QUALITA' DEI PROCESSI AMMINISTRATIVI E SVILUPPO DELLE COMPETENZE	FASCIA RETRIBUTIVA 1
00000455	SERVIZIO PIANIFICAZIONE TERRITORIALE E URBANISTICA, DEI TRASPORTI E DEL PAESAGGIO	A12	PIANIFICAZIONE TERRITORIALI E INFRASTRUTTURE	FASCIA RETRIBUTIVA 2
00000467	SERVIZIO GIURIDICO DEL TERRITORIO, DISCIPLINA DELL'EDILIZIA, SICUREZZA E LEGALITÀ	A12	PIANIFICAZIONE TERRITORIALI E INFRASTRUTTURE	FASCIA RETRIBUTIVA PER SERVIZIO SUPER
SP000197	SVILUPPO AREE MONTANE	A12	PIANIFICAZIONE TERRITORIALI E INFRASTRUTTURE	FASCIA RETRIBUTIVA 3
SP000331	COORDINAMENTO DEI SISTEMI INFORMATIVI DEL TERRITORIO E DELL'AMBIENTE	A07	TECNOLOGIE DELL'INFORMAZIONE E COMUNICAZIONE (ICT)	FASCIA RETRIBUTIVA 3 (PROVVISORIA)

D0000029 DIREZIONE GENERALE CURA DELLA PERSONA, SALUTE E WELFARE

Codice Servizio	Denominazione Servizio	Area Sett.	Descrizione Area settoriale	Descrizione Classe
00000377	SERVIZIO ICT, TECNOLOGIE E STRUTTURE SANITARIE	A07	TECNOLOGIE DELL'INFORMAZIONE E COMUNICAZIONE (ICT)	FASCIA RETRIBUTIVA PER SERVIZIO SUPER
00000378	SERVIZIO PREVENZIONE COLLETTIVA E SANITA' PUBBLICA	A01	SANITÀ E POLITICHE SOCIALI	FASCIA RETRIBUTIVA PER SERVIZIO SUPER
00000380	SERVIZIO ASSISTENZA TERRITORIALE	A01	SANITÀ E POLITICHE SOCIALI	FASCIA RETRIBUTIVA 1
00000382	SERVIZIO ASSISTENZA OSPEDALIERA	A01	SANITÀ E POLITICHE SOCIALI	FASCIA RETRIBUTIVA PER SERVIZIO SUPER

Codice Servizio	Denominazione Servizio	Area Sett.	Descrizione Area settoriale	Descrizione Classe
00000385	SERVIZIO POLITICHE PER L'INTEGRAZIONE SOCIALE, IL CONTRASTO ALLA POVERTÀ E TERZO SETTORE	A01	SANITÀ E POLITICHE SOCIALI	FASCIA RETRIBUTIVA 2
00000437	SERVIZIO POLITICHE SOCIALI E SOCIO EDUCATIVE	A01	SANITÀ E POLITICHE SOCIALI	FASCIA RETRIBUTIVA 1
00000469	SERVIZIO AMMINISTRAZIONE DEL SERVIZIO SANITARIO REGIONALE, SOCIALE E SOCIO-SANITARIO	A10	ORGANIZZAZIONE, QUALITÀ DEI PROCESSI AMMINISTRATIVI E SVILUPPO DELLE COMPETENZE	FASCIA RESPONSABILITÀ TRASVERSALE
SP000237	ANALISI ECONOMICO - FINANZIARIA DEL SERVIZIO SANITARIO REGIONALE	A11	ANALISI E GESTIONE FINANZIARIA, CONTROLLI E CERTIFICAZIONI	FASCIA RETRIBUTIVA 3
SP000240	GOVERNO DEL FARMACO E DEI DISPOSITIVI MEDICI	A01	SANITÀ E POLITICHE SOCIALI	FASCIA RETRIBUTIVA 3
SP000242	DATA WHAREHOUSE E BUSINESS INTELLIGENCE IN AMBITO SANITARIO, SOCIO SANITARIO E SOCIALE	A07	TECNOLOGIE DELL'INFORMAZIONE E COMUNICAZIONE (ICT)	FASCIA RETRIBUTIVA 3
SP000245	MALATTIE INFETTIVE E PROGRAMMI DI PREVENZIONE COLLETTIVA	A01	SANITÀ E POLITICHE SOCIALI	FASCIA RETRIBUTIVA 3
SP000246	TUTELA SALUTE LUOGHI DI LAVORO	A01	SANITÀ E POLITICHE SOCIALI	FASCIA RETRIBUTIVA 3
SP000285	SALUTE NELLE CARCERI	A01	SANITÀ E POLITICHE SOCIALI	FASCIA RETRIBUTIVA 3
SP000314	CONSULENZA GIURIDICA E NORMATIVA IN AMBITO SANITARIO E SOCIALE	A09	AFFARI LEGISLATIVI, LEGALI E SUPPORTO GIURIDICO	FASCIA RETRIBUTIVA 3
SP000316	SALUTE MENTALE E DIPENDENZE PATOLOGICHE	A01	SANITÀ E POLITICHE SOCIALI	FASCIA RETRIBUTIVA 2
SP000317	SANITA' VETERINARIA E IGIENE DEGLI ALIMENTI	A01	SANITÀ E POLITICHE SOCIALI	FASCIA RETRIBUTIVA 3
SP000327	INFANZIA, ADOLESCENZA, SERVIZIO CIVILE	A01	SANITÀ E POLITICHE SOCIALI	FASCIA RETRIBUTIVA 3 (PROVVISORIA)
SP000347	GOVERNO DELLE RISORSE UMANE DEL SISTEMA DEGLI ENTI DEL SERVIZIO SANITARIO REGIONALE, ORGANIZZAZIONE E AFFARI GENERALI	A01	SANITÀ E POLITICHE SOCIALI	FASCIA RETRIBUTIVA 3 (PROVVISORIA)
SP000348	RAPPORTI INTERREGIONALI E VERIFICA ADEMPIMENTI IN MATERIA DI MOBILITÀ SANITARIA	A01	SANITÀ E POLITICHE SOCIALI	FASCIA RETRIBUTIVA 3 (PROVVISORIA)
SP000352	PROGRAMMI VACCINALI	A01	SANITÀ E POLITICHE SOCIALI	FASCIA RETRIBUTIVA 3 (PROVVISORIA)
SP000353	QUALITÀ DELLE CURE NELLE AZIENDE SANITARIE	A01	SANITÀ E POLITICHE SOCIALI	FASCIA RETRIBUTIVA 3 (PROVVISORIA)
SP000359	RELAZIONI TRA SSR E UNIVERSITÀ E INNOVAZIONE ASSETTI ISTITUZIONALI	A01	SANITÀ E POLITICHE SOCIALI	FASCIA RETRIBUTIVA 3 (PROVVISORIA)
SP000361	STRUTTURE IN AMBITO SANITARIO, SOCIO SANITARIO E SOCIALE			FASCIA RETRIBUTIVA 3 (PROVVISORIA)

A0000019 IBACN - ISTITUTO PER I BENI ARTISTICI, CULTURALI E NATURALI

Codice Servizio	Denominazione Servizio	Area Sett.	Descrizione Area settoriale	Descrizione Classe
00000387	SERVIZIO BIBLIOTECHE, ARCHIVI, MUSEI E BENI CULTURALI	A13	BENI E ATTIVITA' CULTURALI, PAESAGGIO, SPORT E POLITICHE GIOVANILI	FASCIA RETRIBUTIVA 2
00000389	SERVIZIO BENI ARCHITETTONICI E AMBIENTALI	A13	BENI E ATTIVITA' CULTURALI, PAESAGGIO, SPORT E POLITICHE GIOVANILI	FASCIA RETRIBUTIVA 2
00000450	SERVIZIO POLO ARCHIVISTICO REGIONALE	A10	ORGANIZZAZIONE, QUALITA' DEI PROCESSI AMMINISTRATIVI E SVILUPPO DELLE COMPETENZE	FASCIA RETRIBUTIVA 1
00000509	SERVIZIO AMMINISTRAZIONE GENERALE DELL'ISTITUTO	A10	ORGANIZZAZIONE, QUALITA' DEI PROCESSI AMMINISTRATIVI E SVILUPPO DELLE COMPETENZE	FASCIA RETRIBUTIVA 2 (PROVVISORIA)
SP000258	COMUNICAZIONE, PROMOZIONE E ATTIVITA' EDITORIALE	A13	BENI E ATTIVITA' CULTURALI, PAESAGGIO, SPORT E POLITICHE GIOVANILI	FASCIA RETRIBUTIVA 3
SP000302	PRESIDIO DEGLI ASPETTI INFORMATICI E TELEMATICI DEL POLO ARCHIVISTICO REGIONALE	A07	TECNOLOGIE DELL'INFORMAZIONE E COMUNICAZIONE (ICT)	FASCIA RETRIBUTIVA 3

000AGREA AGREA - AGENZIA REGIONALE PER LE EROGAZIONI IN AGRICOLTURA

Codice Servizio	Denominazione Servizio	Area Sett.	Descrizione Area settoriale	Descrizione Classe
00000392	SERVIZIO TECNICO E DI AUTORIZZAZIONE	A11	ANALISI E GESTIONE FINANZIARIA, CONTROLLI E CERTIFICAZIONI	FASCIA RETRIBUTIVA 1
00000394	SERVIZIO GESTIONE CONTABILE ORGANISMO PAGATORE, APPROVVIGIONAMENTI, CERTIFICAZIONI	A11	ANALISI E GESTIONE FINANZIARIA, CONTROLLI E CERTIFICAZIONI	FASCIA RETRIBUTIVA 2
SP000328	COORDINAMENTO AIUTI DEL PRIMO E SECONDO PILASTRO DELLA PAC IN AMBITO SIGC	A06	AGRICOLTURA	FASCIA RETRIBUTIVA 3 (PROVVISORIA)

00000940 AGENZIA SANITARIA E SOCIALE REGIONALE

Codice Servizio	Denominazione Servizio	Area Sett.	Descrizione Area settoriale	Descrizione Classe
SP000269	PRESIDIO AFFARI GENERALI, GIURIDICI E FINANZIARI DELLA AGENZIA SANITARIA E SOCIALE REGIONALE	A10	ORGANIZZAZIONE, QUALITA' DEI PROCESSI AMMINISTRATIVI E SVILUPPO DELLE COMPETENZE	FASCIA RETRIBUTIVA 3
SP000362	INNOVAZIONE IN AMBITO SANITARIO			
SP000363	INNOVAZIONE IN AMBITO SOCIALE			

000INCER INTERCENT-ER - AGENZIA REGIONALE DI SVILUPPO DEI MERCATI TELEMATICI

Codice Servizio	Denominazione Servizio	Area Sett.	Descrizione Area settoriale	Descrizione Classe
00000505	SERVIZIO BENI E SERVIZI SANITARI	A10	ORGANIZZAZIONE, QUALITA' DEI PROCESSI AMMINISTRATIVI E SVILUPPO DELLE COMPETENZE	FASCIA RETRIBUTIVA 2 (PROVVISORIA)
00000506	SERVIZIO BENI E SERVIZI DI SPESA COMUNE	A10	ORGANIZZAZIONE, QUALITA' DEI PROCESSI AMMINISTRATIVI E SVILUPPO DELLE COMPETENZE	FASCIA RETRIBUTIVA 2 (PROVVISORIA)
00000507	SERVIZIO ICT	A07	TECNOLOGIE DELL'INFORMAZIONE E COMUNICAZIONE (ICT)	FASCIA RETRIBUTIVA 2 (PROVVISORIA)
SP000326	AREA LEGALE	A09	AFFARI LEGISLATIVI, LEGALI E SUPPORTO GIURIDICO	FASCIA RETRIBUTIVA 3 (PROVVISORIA)

00ARPCIV AGENZIA REGIONALE PER LA SICUREZZA TERRITORIALE E LA PROTEZIONE CIVILE

Codice Servizio	Denominazione Servizio	Area Sett.	Descrizione Area settoriale	Descrizione Classe
00000438	SERVIZIO PREVENZIONE, GESTIONE EMERGENZE E VOLONTARIATO	A05	DIFESA SUOLO E COSTA, PROTEZIONE CIVILE E BONIFICA	FASCIA RETRIBUTIVA 1
00000439	SERVIZIO AFFARI GIURIDICI E CONTRATTI	A10	ORGANIZZAZIONE, QUALITA' DEI PROCESSI AMMINISTRATIVI E SVILUPPO DELLE COMPETENZE	FASCIA RETRIBUTIVA 1
00000485	SERVIZIO AMMINISTRAZIONE GENERALE, PROGRAMMAZIONE E BILANCIO	A11	ANALISI E GESTIONE FINANZIARIA, CONTROLLI E CERTIFICAZIONI	FASCIA RETRIBUTIVA 1
00000490	SERVIZIO AREA AFFLUENTI PO	A05	DIFESA SUOLO E COSTA, PROTEZIONE CIVILE E BONIFICA	FASCIA RETRIBUTIVA PER SERVIZIO SUPER
00000491	SERVIZIO AREA RENO E PO DI VOLANO	A05	DIFESA SUOLO E COSTA, PROTEZIONE CIVILE E BONIFICA	FASCIA RETRIBUTIVA PER SERVIZIO SUPER
00000492	SERVIZIO AREA ROMAGNA	A05	DIFESA SUOLO E COSTA, PROTEZIONE CIVILE E BONIFICA	FASCIA RETRIBUTIVA PER SERVIZIO SUPER
00000493	SERVIZIO COORDINAMENTO PROGRAMMI SPECIALI E PRESIDI DI COMPETENZA	A05	DIFESA SUOLO E COSTA, PROTEZIONE CIVILE E BONIFICA	FASCIA RETRIBUTIVA 1
00000494	SERVIZIO COORDINAMENTO INTERVENTI URGENTI E MESSA IN SICUREZZA	A05	DIFESA SUOLO E COSTA, PROTEZIONE CIVILE E BONIFICA	FASCIA RETRIBUTIVA 2 (PROVVISORIA)
SP000344	SPECIALISTA TECNICO AMMINISTRATIVO - AMBITO DI BOLOGNA	A05	DIFESA SUOLO E COSTA, PROTEZIONE CIVILE E BONIFICA	FASCIA RETRIBUTIVA 3 (PROVVISORIA)

Codice Servizio	Denominazione Servizio	Area Sett.	Descrizione Area settoriale	Descrizione Classe
SP000345	SPECIALISTA ASSETTO IDROGEOLOGICO E RISCHIO IDRAULICO- AMBITO DI PIACENZA	A05	DIFESA SUOLO E COSTA, PROTEZIONE CIVILE E BONIFICA	FASCIA RETRIBUTIVA 3
SP000346	SPECIALISTA ASSETTO IDROGEOLOGICO E RISCHIO IDRAULICO	A05	DIFESA SUOLO E COSTA, PROTEZIONE CIVILE E BONIFICA	FASCIA RETRIBUTIVA 3
SP000355	COORDINAMENTO RELAZIONI INTERSETTORIALI E SUPPORTO GIURIDICO E AMMINISTRATIVO IN MATERIA DI CONTROLLI INTERNI	A10	ORGANIZZAZIONE, QUALITA' DEI PROCESSI AMMINISTRATIVI E SVILUPPO DELLE COMPETENZE	FASCIA RETRIBUTIVA 3 (PROVVISORIA)
SP000360	SPECIALISTA IN MATERIA DI SALUTE E SICUREZZA NEI LUOGHI DI LAVORO			FASCIA RETRIBUTIVA 3 (PROVVISORIA)

0ARRIC12 AGENZIA REGIONALE PER LA RICOSTRUZIONE - SISMA 2012

Codice Servizio	Denominazione Servizio	Area Sett.	Descrizione Area settoriale	Descrizione Classe
00000486	SERVIZIO PER LA GESTIONE TECNICA DEGLI INTERVENTI DI RICOSTRUZIONE E PER LA GESTIONE DEI CONTRATTI E DEL CONTENZIOSO	A12	PIANIFICAZIONE TERRITORIALI E INFRASTRUTTURE	FASCIA RETRIBUTIVA 2 (PROVVISORIA)
00000487	SERVIZIO PER LA GESTIONE FINANZIARIA-AMMINISTRATIVA DEGLI INTERVENTI E RAPPORTI CON GLI ENTI LOCALI	A11	ANALISI E GESTIONE FINANZIARIA, CONTROLLI E CERTIFICAZIONI	FASCIA RETRIBUTIVA 2 (PROVVISORIA)